

Odhad plemenných hodnôt exteriéru holsteinského dobytká na Slovensku

Estimation of Breeding Values for Conformation
Traits of Slovak Holstein Cattle



november 2017



Lineárne popisné znaky

Mliečny charakter

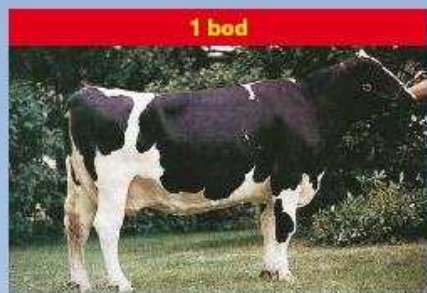

1 bod
nevýrazný

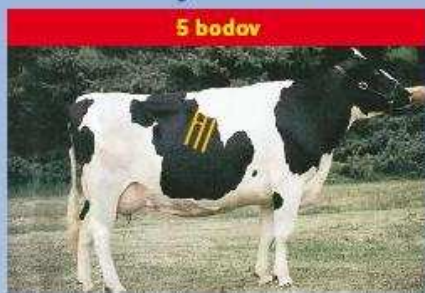

5 bodov
priemerný
Hĺbka tela

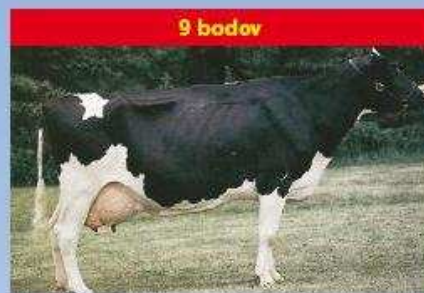

9 bodov
výrazný

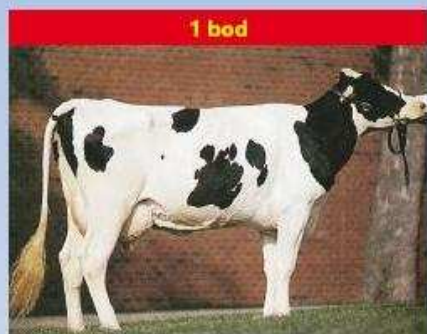

1 bod
plytká

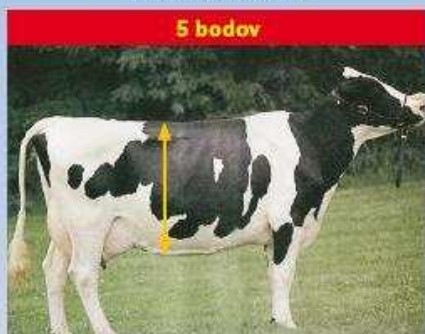

5 bodov
priemerná

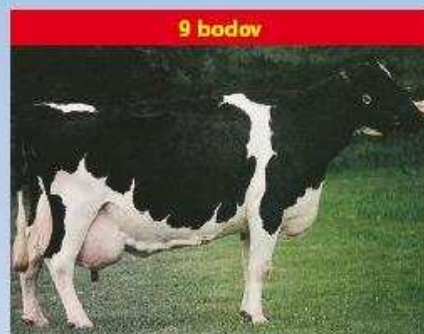

9 bodov
hlboká

Rozmiestnenie predných ceckov



1 bod
daleko od seba

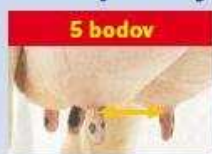

5 bodov
priemerné



9 bodov
blízko seba

Závesný väz

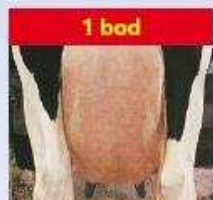

1 bod
nezreteľný

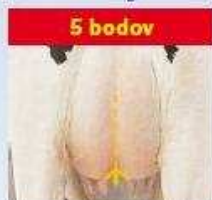

5 bodov
priemerný

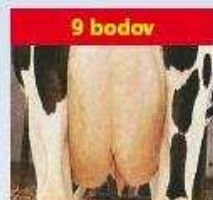

9 bodov
zreteľný

Šírka zadku



1 bod
úzky

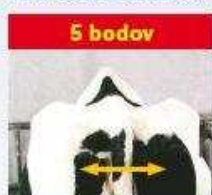

5 bodov
priemerný

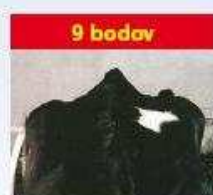

9 bodov
široký

Uhol paznechtu



1 bod
plochý



5 bodov
priemerný

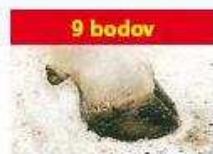

9 bodov
strmý

Hĺbka vemena

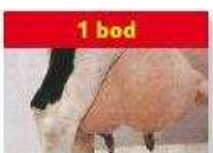

1 bod
hlboké



5 bodov
priemerné



9 bodov
plytké

Sklon zadku



1 bod
zdvihnutý

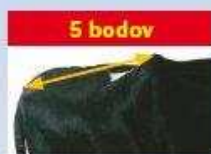

5 bodov
priemerný



9 bodov
zrazený

Zadná výška vemena

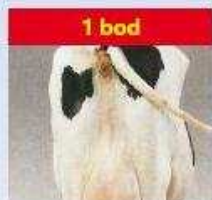

1 bod
nízko upnuté

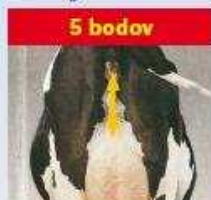

5 bodov
priemerné

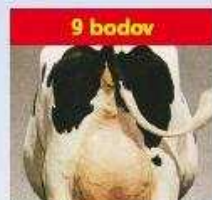

9 bodov
vysoko upnuté

Šírka vemena

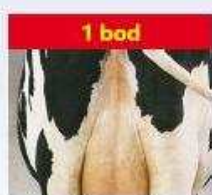

1 bod
úzke

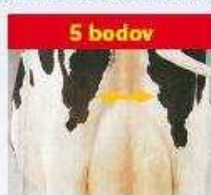

5 bodov
priemerné

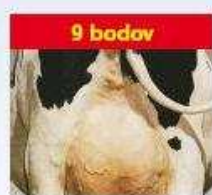

9 bodov
široké

Upnutie predných štvrtiek

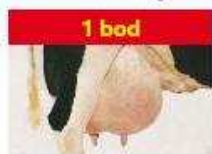

1 bod
voľné

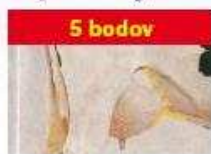

5 bodov
priemerné

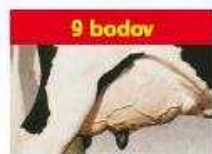

9 bodov
pevné

Dĺžka ceckov



1 bod
krátke



5 bodov
priemerné



9 bodov
dlhé

Odhad plemenných hodnôt typu v populácii holsteinského plemena na Slovensku	4
Estimation of breeding values for conformation traits in Slovak holstein population	8
TOP 100 holsteinských býkov podľa celkového hodnotenia typu	9
TOP 100 holsteinských býkov podľa hodnotenia mliečnej pevnosti	11
TOP 100 holsteinských býkov podľa hodnotenia končatín	13
TOP 100 holsteinských býkov podľa hodnotenia vemena	15
TOP 100 holsteinských býkov podľa hodnotenia telesnej kondície	17
TOP 100 holsteinských býkov podľa Slovenského Holsteinského Indexu (SHI)	19

Plemenná kniha - karty býkov zoradené podľa PH typu – Top 50

Por.	Meno Býka	Linia - Register	
Rank	Bull Name	State Register	Page
1	O-BEE KRUSADER-ET	BS-053	21
2	MEL-CREST ALTARAZOR	EMY-021	22
3	KERNDT STALLION	SOM-028	23
4	SILDAHL JETT AIR-ET	EMY-020	24
5	MS AMERY-RED	LU-030	25
6	CEDARWAL APTITUDE-ET	MNA-012	26
7	PENNVIEW INTRUDER-ET	LU-034	27
8	SANDY-VALLEY BYRLE-ET	ELN-020	28
9	DE-SU 521 BOOKEM-ET	BS-064	29
10	GEN-I-BEQ SOUDAN-ET	SOM-027	30
11	END-ROAD BEACON-ET	PEL-044	31
12	BARBI-LYN M MATCHES-ET	PEL-028	32
13	WALLACEVIEW ALADDIN-ET	EMY-007	33
14	GENOS GAVOR	CHP-005	34
15	EMERALD-ACR-SA T-BAXTER	EMY-019	35
16	MERLIN	EMY-013	36
17	PICSTON SHOTTLE-ET	PEL-033	37
18	GILLETTE WINDBROOK	PEL-042	38
19	GLEN-D-HAVEN BANDO-ET	BW-046	39
20	DOBRONIN JALLIE-ET	BW-032	40
21	ERASMUS	END-001	41
22	CALBRETT-I H H CHAMPION-ET	RUH-002	42
23	LA PRESENTATION PICOLO RED-ET	SOM-026	43
24	MISTER LANARK-ET	MSN-005	44
25	EMOTION	FOM-029	45
26	MORNINGVIEW ARMSTRONG-ET	BW-051	46
27	PARILE LOTO-ET	BS-059	47
28	FERDINAND-ET	FOM-002	48
29	WOODMARSH METALIC-ET	SOM-029	49
30	MAGOR EMERGENCE-ET	MAS-018	50
31	PENN-ENGLAND TEMPERATION-ET	CHP-006	51
32	TIMLYNN ADAM-ET	RUH-009	52
33	DE-SU GILLESPIY-ET	LU-042	53
34	SANDY-VALLEY KNIGHT-ET	BES-024	54
35	MEFISTO-ET	EMY-014	55
36	SOUTHLAND EXPLODE 7154 EXPO	LU-043	56
37	VALLEYRIVER JOYBOY	ATE-010	57
38	WABASH-WAY EXPLODE-ET	LU-039	58
39	SANDY-VALLEY ANDERSON-ET	EMY-017	59
40	DIXIE-LEE AARON-ET	LU-009	60
41	LADYS-MANOR WISDOM-ET	FOM-007	61
42	ALOBER AUDINI	EMY-010	62
43	STOUDER MORTY-ET	FOM-004	63
44	PURSUIT SEPTEMBER STORM-ET	SOM-024	64
45	AGROCONTRACT DYNAMITE ERIK	LAB-006	65
46	SMITHDEN ADMIRAL-ET	GAD-019	66
47	WALHOWDON MARSHALL HARRY-ET	BW-025	67
48	GILGAMES-ET	LU-024	68
49	LUCKY-LEU	LEO-001	69
50	LORKA COGNAC RED-ET	BS-062	70

Odhad plemenných hodnôt typu v populácii holsteinského plemena na Slovensku

doc. Ing. Juraj Candrák, PhD., Ing. Igor Lichanec



Základom odhadu plemenných hodnôt je uskutočňovaný lineárny popis a hodnotenie zovňajšku v populácii holsteinského plemena na Slovensku od roku 1995. Plemenné hodnoty sú odhadované pre **5 súhrnných znakov**: celkové hodnotenie označované ako **typ**, stavba, mliečna pevnosť, končatiny a vemeno (pre každý znak je použitý jednoznakový animal model) a **19 detailných znakov** lineárneho popisu: telesný rámec, mliečny charakter, šírka hrudníka, hĺbka tela, sklon zadku, postoj zadných končatín z boku, uhol paznechtu, upnutie predných štvrtiek, postavenie predných ceckov, dĺžka ceckov, výška vemena, šírka vemena, závesný väz, hĺbka

vemena, šírka zadku, postoj zadných končatín zozadu, postavenie zadných ceckov, chôdza a telesná kondícia (pre prvých 16 znakov je použitý viacznakový animal model). Pôvodné súhrnné znaky úžitkový typ a kapacita boli nahradené od apríla 2007 novým znakom **mliečna pevnosť**.

Novými znakmi v genetickom hodnotení pre ktoré sa odhadujú plemenné hodnoty sú: postavenie zadných ceckov, chôdza a hodnotenie telesnej kondície (pre potreby genetického hodnotenia je bodový systém hodnotenia telesnej kondície 1 - 5 transformovaný na bodový systém 1- 9).

Do hodnotenia v novembri 2016 boli zaradené kravy hodnotené po prvom otelení (107 735 kráv spĺňajúcich podmienky úplnosti požadovaných záznamov). Pre všetky ukazovatele boli použité odhadnuté základné genetické parametre (koeficienty dedivosti, genetické a fenotypové korelácie v prípade viacznakového modelu pri detailných znakoch) potrebné pri vlastnom odhade plemenných hodnôt. Súhrnné - kompozitné znaky vstupovali do hodnotenia v bodovom hodnotení 50-100, detailné znaky a kondícia v bodovom hodnotení 1-9.

Základné popisné charakteristiky súhrnných znakov holsteinskej populácie (november 2016 - október 2017)

Znak	priemer	s_x	min.	max.	počet
ST	84.99	3.72	70	94	5 826
MP	81.50	3.15	69	92	
KO	82.80	4.41	63	94	
VE	79.29	3.49	61	88	
CH	81.57	2.26	72	88	

Aktuálne priemerné hodnoty lineárnych popisných znakov holštajnských kráv (november 2016 - október 2017)

Lineárny popisný znak	priemer
Telesný rámec	7,5
Mliečny charakter	4,8
Šírka hrudníka	5,4
Hĺbka tela	5,9
Sklon zadku	5,0
Postoj zadných končatín z boku	5,2
Uhol paznechtu	5,3
Upnutie predných štvrtiek	5,4
Postavenie predných ceckov	5,1
Telesná kondícia (1 - 5)	3,0

Lineárny popisný znak	priemer
Dĺžka ceckov	5,0
Výška vemena	5,0
Šírka vemena	4,6
Závesný väz	5,5
Hĺbka vemena	5,5
Šírka zadku	5,4
Postoj zadných končatín zozadu	6,6
Postavenie zadných ceckov	6,5
Chôdza	5,7
Telesná kondícia (1 - 9)	4,9

Percentuálne zastúpenie jednotlivých kvalitatívnych tried súhrnných znakov (november 2016 - október 2017)

Znak	P	F	G	G+	VG	EX
ST	-	0,72	7,02	35,65	45,61	10,99
MP	-	1,34	22,14	57,98	18,48	0,07
KO	0,21	4,98	13,29	43,33	35,38	2,82
VE	0,14	8,96	39,67	47,26	3,97	-
CH	-	0,39	16,47	74,89	8,24	-

ST-stavba, MP-mliečna pevnosť, KO-končatiny, VE-vemeno, CH-celkové hodnotenie typu

Základná schéma súhrnných znakov a celkového hodnotenia

			h^2
STAVBA			0,42
Telesný rámec	50 %		0,56
Šírka hrudníka	20 %	20 %	0,18
Sklon zadku	10 %		0,26
Šírka zadku	10 %		0,34
Híbkta tela	10 %		0,19
MLIEČNA PEVNOSŤ			0,19
Mliečny charakter	60 %	20 %	0,23
Šírka hrudníka	20 %		0,18
Híbkta tela	20 %		0,19
KONČATINY			0,08
Postoj zadných končatín z boku	15 % (25%)*		0,14
Uhol paznechtu	40 % (50%)*	20 %	0,10
Postoj zadných končatín zozadu	15 % (25%)*		0,09
Chôdza	30 % (0%)*		0,07
VEMENO			0,15
Upnutie predných štvrtiek	15 %		0,16
Postavenie predných ceckov	6 % (12%)*		0,31
Dĺžka ceckov	10 %		0,27
Výška vemena	17 %	40 %	0,23
Šírka vemena	17 %		0,16
Závesný väz	15 %		0,17
Híbkta vemena	14 %		0,30
Postavenie zadných ceckov	6 % (0%)*		0,28
Telesná kondícia			0,26
TYP (celkové hodnotenie)			0,22

(h^2 koeficienti dedivosti, Katedra genetiky a plemenárskej biológie, november 2006)

Model odhadu plemenných hodnôt typu

Pre odhad plemenných hodnôt typu bol použitý „Animal Model“, ktorý predstavuje dnes štandardný systém odhadu plemenných hodnôt. Plemenné hodnoty detailných znakov boli odhadnuté s využitím viacznakového modelu a plemenné hodnoty súhrnných znakov a celkového hodnotenia typu jednoznakovými modelmi.

Pri odhadoch sa zohľadnili nasledovné známe faktory ovplyvňujúce utváranie zovňajšku kráv holsteinského plemena: stádo-rok-mesiac hodnotenia, plemenný typ, štádium laktácie, vek pri prvom otelení a bonitéra.

Najvýznamnejšími faktormi boli zistené plemenný typ kravky a štádium laktácie. Činiteľ, ktorý najmenej vplýval na lineárne hodnotenie typu a zovňajšku kráv bol jednoznačne vplyv hodnotiteľa – bonitéra.

Animal model poskytuje odhady plemenných hodnôt všetkých býkov a kráv vstupujúcich do hodnotenia. Pri výpočte boli zohľadnené rodokmeňové informácie zvierat do druhej generácie v prípade známej nadväznosti rodokmeňov aj do ďalších generácií.

Najväčšie praktické uplatnenie majú plemenné hodnoty býkov, ktorých spoľahlivosť je priamo úmerná množstvu informácií vstupujúcich do genetického hodnotenia. V reprodukcií nachádzajú hlavne uplatnenie pozitívne preverení býci. Vysoká spoľahlivosť odhadu plemennej hodnoty býka znamená kvalitný odhad

genetického založenia typu. Spôľahlivosť plemenných hodnôt detailných znakov, súhrnných znakov, alebo celkového typu toho istého býka je rôzna v závislosti od dedivosti daného znaku.

Plemenné hodnoty typu kráv nemajú také široké uplatnenie ako plemenné hodnoty býkov. Hlavným dôvodom je ich podstatne nižšia spoľahlivosť. Môžu ale zohrávať dôležitú úlohu pri zostavovaní konkrétnych pripravovacích plánov, alebo pri výbere matiek býkov v rámci šľachtiteľského programu. Plemenné hodnoty typu býkov a kráv často vstupujú do súhrnných selekčných indexov, alebo tvoria základ špeciálnych selekčných indexov typu.

Interpretácia domácich plemenných hodnôt býkov

Hlavnou výhodou domácich plemenných hodnôt (ak bola dosiahnutá istá požadovaná spoľahlivosť odhadu) je ich jednoznačná priama interpretácia. Publikovaným zahraničným plemenným hodnotám často chýba práve tento aspekt využitia. Iba v prípade použitia konverzie zahraničných plemenných hodnôt na domáce podmienky je možné eliminovať túto nevýhodu. Spravidla sa uspokojujeme iba s tým, že daný plemenník je zlepšovateľ, alebo zhoršovateľ konkrétnej exteriérovej vlastnosti. Priame využitie zahraničnej číselnej hodnoty je veľmi diskutabilné.

Domáce plemenné hodnoty v konkrétnom číselnom vyjadrení umožňujú priamo predpovedať genetické zlepšenie v nasledujúcej generácii potomkov. Býk, ktorého domáca plemenná hodnota pre celkový typ je +2 prenáša na svoje potomstvo polovicu z tejto hodnoty (+1). Druhú polovicu prenáša matka. V prípade, že plemenná hodnota matky je tiež +2 platí: $(2 + 2) / 2 = +2$ pre potomka, alebo +1 od otca + 1 od matky = +2.

Plemenné hodnoty pre detailné znaky (rozpätie lineárneho popisu 1 - 9 bodov) sa pohybujú v našich podmienkach od -2 body do +2 body. Plemenné hodnoty pre súhrnné znaky: stavba, mliečna pevnosť, končatiny, vemeno a plemenná hodnota pre celkový typ (rozpätie lineárneho popisu 50 -100 bodov) sú v rozpätí približne od -4 do +4 body.

Genetická základňa

Genetickú základňu tvoria býky, ktorí majú pri odhade plemenných hodnôt použitých minimálne 10 dcér s lineárnym hodnotením exteriéru uskutočneným po prvom otelení. Štandardizácia plemenných hodnôt súhrnných znakov a celkového hodnotenia je uskutočnená na jednotnú smerodajnú odchýlku (priemerná hodnota plemenných hodnôt genetickej základne je 0 a hodnota smerodajnej odchýlky je 1). Odhadnuté plemenné hodnoty, ktoré majú výrazne vyššiu smerodajnú odchýlku ako 1.0 sa znižujú (príkladom sú plemenné hodnoty za stavbu tela), naopak plemenné hodnoty so smerodajnou odchýlkou približne 1.0 majú minimálnu zmenu. Pokles plemenných hodnôt spôsobený štandardizáciou ale žiadnym spôsobom neovplyvňuje poradie býkov, ktoré zostáva nezmenené. Dôvodom uvedeného definovania genetickej základne je lepšie porovnanie jednotlivých býkov a plemenných hodnôt medzi sebou ako aj medzinárodné odporúčenia pre odhad plemenných hodnôt typu.

Oficiálnym kritériom pre publikovanie výsledkov je minimálny počet 10 dcér a 5 stád pre býky využívané v inseminácii a minimálny počet dcér 10 pre býky v prirodzenej plemenitbe.

Údaje použité pri odhade plemenných hodnôt (november 2017)

Efekty	Počet (% dcér)
Stádo-rok-mesiac hodnotenia	1 975
Plemený typ	5
Obdobie laktácie	5
Skupina veku pri prvom otelení	3
Bonitér	3
Zvieratá (spolu)	213 176
Kravy s lineárnym hodnotením (spolu)	107 735
Kravy s lineárnym hodnotením (neznámy otec)	2 056 (2 %)
Býky (otcovia kráv)	2 742 (98 %)
Býky registrované v inseminácii	1 405 (93 %)
Býky registrované v prirodzenej plemenitbe	254 (3%)
Býky neregistrované (importované plemenice)	1 083 (2 %)
Býky (minimálny počet 10 dcér)	1 083 (94 %)
Býky registrované v inseminácii (publikované)	842 (89 %)
Býky registrované v prir. plem. (publikované)	108 (2,5 %)

Vývoj početnosti zvierat (november 2016 - október 2017)

Zvieratá v genetickom hodnotení	Počet zvierat apríl 2017	Počet zvierat november 2017
Kravy s lineárnym hodnotením (spolu)	105 465	107 735
Býky (otcovia kráv)	2 722	2 742
Býky (minimálny počet 10 dcér)	1 069	1 083
Býky registrované v inseminácii (publikované)	828	842

Plemenné hodnoty pre typ, končatiny, vemeno a SHI, ktoré musí býk dosiahnuť aby mohol byť zaradený do príslušnej TOP-ky (november 2017).

	PH končatiny	PH vemeno	PH TYP	SHI
TOP 1%	2,52	2,17	2,08	201
TOP 5%	1,68	1,58	1,63	134
TOP 10%	1,32	1,35	1,32	112
TOP 25%	0,68	0,81	0,79	62

V tabuľke uvádzame poradie krajín podľa krajiny pôvodu býka v domácom genetickom hodnotení exteriéru (plemenná hodnota pre typ, minimálny počet dcér v hodnotení je 10, november 2017).

Krajina	Počet býkov	PH TYP	Celkové hodnotenie
Kanada	118	+0,48	78,6
USA	226	+0,48	79,0
Česká republika	48	+0,28	78,6
Dánsko	21	+0,11	79,7
Francúzsko	77	+0,09	78,4
Holandsko	138	-0,02	78,2
Maďarsko	30	-0,09	77,3
Nemecko	201	-0,27	77,4
Slovenská republika	195	-0,65	77,1

Slovenský Holsteinský Index (SHI)

Slovenský Holsteinský Index predstavuje formu selekčného indexu pre býkov, ktorý v sebe obsahuje genetické hodnotenie mliekovej úžitkovosti a genetické hodnotenie exteriéru v populácii holsteinského plemena na Slovensku. Relatívna dôležitosť mliekovej úžitkovosti je 60 %. Exteriér vstupuje do Slovenského Holsteinského Indexu s relatívnou dôležitosťou 40 % vo forme plemennej hodnoty pre typ (celkové hodnotenie). Kritériom pre publikovanie je minimálna hranica spoľahlivosti odhadnutých plemenných hodnôt býkov pre genetické hodnotenie mliekovej úžitkovosti 75 % a pre genetické hodnotenie typu 65 % pri minimálnom počte 10 dcér a 5 stád v genetickom hodnotení exteriéru. Genetické hodnotenie mliekovej úžitkovosti a genetické hodnotenie exteriéru vstupuje do SHI po štandardizácii na základe smerodajných odchýlok jednotlivých znakov.

Čierny versus červený holstein (november 2017)

Rozdiel v priemerných plemenných hodnotách súhrnných znakov a celkového hodnotenia typu čiernej variety (H) oproti červenej variete (R).

Stavba	Mliečna pevnosť	Končatiny	Vemeno	TYP	Kondícia	SPI	SHI
+0,44	+0,40	+0,43	+0,39	+0,53	-0,12	+1316	+61

Inbrédny versus neinbrédny holstein (november 2017)

Rozdiel v priemerných plemenných hodnotách súhrnných znakov a celkového hodnotenia typu inbrédnych býkov (počet 408, priemerná hodnota inbrédingu 1,278 %) oproti neinbrédnym býkom (počet 420).

Stavba	Mliečna pevnosť	Končatiny	Vemeno	TYP	Kondícia	SPI	SHI
+0,25	+0,33	+0,20	+0,24	+0,34	-0,12	+206	+20

Kontakt: Katedra genetiky a plemenárskej biológie SPÚ v Nitre (e-mail: Juraj.Candrak@uniag.sk)

Estimation of Breeding Values for Conformation Traits in Slovak Holstein Population

Starting in November 2003 linear type traits are evaluated using BLUP animal model for Slovak Holstein Cattle. Linear type traits are recorded from 1995.

The traits considered are **overall conformation score, overall udder score, overall feet & legs score, dairy strength, frame** (scale from 50 to 100) and 19 linear type traits: **stature, angularity, chest width, body depth, rump angle, rump width, foot angle, rear legs side view, rear legs rear view, fore udder, rear udder height, rear udder width, udder support, udder depth, front teat placement, rear teat placement, teat length, locomotion and body condition scores** (scale from 1 to 9). Body condition scores are transformed to this scale from original scale 1 - 5. Dairy strength is the new trait which replaced dairy character and body capacity.

The composite traits, rear teat placement, locomotion and body condition scores are evaluated as single traits. Multiple trait animal model is used for 16 linear type traits. Only classification on the first lactations are included.

The animal model includes: herd-year-month of classification, breed groups, age at first calving, stage of lactation and classifiers as fixed effects and random additive genetic effect. Genetic phantom parents groups are defined for unknown sire and dam according to year of birth and country of original.

The data set used in evaluation November 2017

Effects	No. (% daughters)
Herd-year-month of classification	1 975
Breed groups	5
Stage of lactation	5
Age at first calving groups	3
Classifiers	3
Animals (total)	213 176
Cows with records (total)	107 735
Cows with records (unknown sire)	2 056 (2 %)
Sires of cows	2 742 (98 %)
Sires of cows (registered - insemination)	1 405 (93 %)
Sires of cows (registered - natural service)	254 (3%)
Sires of cows (unregistered)	1 083 (2 %)
Sires of cows (minimum 10 daughters)	1 083 (94 %)
Sires of cows (registered - insemination, published)	842 (89 %)
Sires of cows (registered - natural service, published)	108 (2,5 %)

Genetic reference base are all bulls with minimum of 10 daughters in the linear evaluation. Criteria for publication of sires evaluations: minimum 10 daughters and 5 herds for insemination (minimum 10 daughters for natural service).

The estimation of breeding value is provided two times per year (Spring - Autumn) in cooperation with Department of Genetics and Breeding Biology, Slovak University of Agriculture in Nitra, contact person doc. Ing. Juraj Candrák, PhD., *E-mail: Juraj.Candrak@uniag.sk*

TOP 100 HOLSTEINSKÝCH BÝKOV - TYP

SHA 11/2017

Por.	Meno býka	Lin-Reg	Krajina	Rok	Otec	ns	nd	rel	Ko	Ve	TYP
1.	O-BEE KRUSADER-ET	BS-053	US	2009	ENSENADA TABOO PLANET-ET	14	46	78	1,56	2,05	2,48
2.	MEL-CREST ALTARAZOR	EMY-021	US	2008	EMERALD-ACR-SA T-BAXTER	19	131	89	0,93	2,41	2,45
3.	KERNDT STALLION	SOM-028	US	2004	PURSUIT SEPTEMBER STORM-ET	9	60	81	1,65	1,57	2,44
4.	SILDAHL JETT AIR-ET	EMY-020	US	2007	EMERALD-ACR-SA T-BAXTER	16	63	80	2,53	1,83	2,38
5.	MS AMERY-RED	LU-030	US	2001	LENTINI-ET	12	65	82	-0,66	2,36	2,33
6.	CEDARWAL APTITUDE-ET	MNA-012	CA	2000	ETAZON ADDISON-ET	15	116	89	1,73	0,91	2,18
7.	PENNVIEW INTRUDER-ET	LU-034	CA	2001	LEXVOLD LUKE HERSHEL-ET	9	29	70	2,40	1,64	2,13
8.	SANDY-VALLEY BYRLE-ET	ELN-020	US	2000	WA-DEL CONVINCER-ET	14	95	88	1,56	2,13	2,10
9.	DE-SU 521 BOOKEM-ET	BS-064	US	2009	ENSENADA TABOO PLANET-ET	19	56	80	1,33	1,73	2,08
10.	GEN-I-BEQ SOUDAN-ET	SOM-027	CA	2004	HARTLINE TITANIC-ET	7	28	68	1,86	1,41	2,08
11.	END-ROAD BEACON-ET	PEL-044	US	2005	PICSTON SHOTTLE-ET	52	262	94	1,66	2,33	2,04
12.	BARBI-LYN M MATCHES-ET	PEL-028	US	2000	CAROL PRELUDE MTOTO-ET	76	297	95	0,71	2,16	2,01
13.	WALLACEVIEW ALADDIN-ET	EMY-007	CA	2001	CANYON-BREEZE ALLEN-ET	20	74	83	-1,01	2,35	2,00
14.	GENOS GAVOR	CHP-005	CZ	2002	CALBRETT-I H H CHAMPION-ET	108	611	98	0,93	1,60	1,99
15.	EMERALD-ACR-SA T-BAXTER	EMY-019	US	2002	FUSTEAD EMORY BLITZ-ET	5	18	74	1,27	1,52	1,97
16.	MERLIN	EMY-013	DE	2008	EMERALD-ACR-SA T-BAXTER	20	54	80	0,33	1,47	1,93
17.	PICSTON SHOTTLE-ET	PEL-033	GB	1999	CAROL PRELUDE MTOTO-ET	6	10	85	0,87	1,81	1,93
18.	GILLETTE WINDBROOK	PEL-042	CA	2006	GILLETTE BRILEA FBI-ET	8	18	57	0,87	1,29	1,92
19.	GLEN-D-HAVEN BANDO-ET	BW-046	US	2004	MARA-THON BW MARSHALL-ET TV	24	123	89	2,10	1,80	1,86
20.	DOBRONIN JALLIE-ET	BW-032	CZ	2005	MARA-THON BW MARSHALL-ET TV	12	25	66	1,56	1,22	1,85
21.	ERASMUS	END-001	DE	1999	SCIENTIFIC ENDICOT	7	16	57	1,29	1,00	1,85
22.	CALBRETT-I H H CHAMPION-ET	RUH-002	CA	1997	STARTMORE RUDOLPH-ET	13	65	87	-0,55	1,36	1,85
23.	LA PRESENTATION PICOLO RED-ET	SOM-026	CA	2004	PURSUIT SEPTEMBER STORM-ET	12	70	82	1,68	0,57	1,84
24.	MISTER LANARK-ET	MSN-005	US	2002	COMESTAR LHEROS-ET	15	71	83	0,64	1,45	1,84
25.	EMOTION	FOM-029	FR	2009	ANDACRES MORTY ONWARD	15	50	76	2,20	1,16	1,83
26.	MORNINGVIEW ARMSTRONG-ET	BW-051	US	2006	JENNY-LOU MRSHL TOYSTORY-ET	91	596	97	1,38	1,27	1,81
27.	PARILE LOTO-ET	BS-059	CA	2009	ENSENADA TABOO PLANET-ET	5	17	59	0,78	2,15	1,80
28.	FERDINAND-ET	FOM-002	DE	1998	SHEN-VAL NV LM FORMATION-ET	21	163	92	-0,78	2,85	1,77
29.	WOODMARSH METALIC-ET	SOM-029	GB	2004	HARTLINE TITANIC-ET	83	589	97	1,98	1,76	1,76
30.	MAGOR EMERGENCE-ET	MAS-018	HU	2005	COMPOGALLO PG TRESOR-ET	5	15	53	-0,29	2,18	1,76
31.	PENN-ENGLAND TEMPERATION-ET	CHP-006	US	2003	CALBRETT-I H H CHAMPION-ET	5	23	67	0,44	1,40	1,75
32.	TIMLYNN ADAM-ET	RUH-009	US	1997	STARTMORE RUDOLPH-ET	53	355	96	1,18	1,45	1,74
33.	DE-SU GILLESPIY-ET	LU-042	US	2007	SANDY-VALLEY BOLTON-ET	94	426	96	0,46	1,58	1,73
34.	SANDY-VALLEY KNIGHT-ET	BES-024	US	2006	APPOLOUIS JET STREAM-ET	38	122	88	1,25	1,45	1,73
35.	MEFISTO-ET	EMY-014	DE	2008	EMERALD-ACR-SA T-BAXTER	5	12	56	1,62	0,43	1,68
36.	SOUTHLAND EXPLODE 7154 EXPO	LU-043	NL	2011	WABASH-WAY EXPLODE-ET	28	130	89	-0,05	1,02	1,68
37.	VALLEYRIVER JOYBOY	ATE-010	CA	1999	MAPEL WOOD CLIFFHANGER	8	29	69	0,62	1,79	1,67
38.	WABASH-WAY EXPLODE-ET	LU-039	US	2007	SANDY-VALLEY BOLTON-ET	28	79	85	-0,28	1,15	1,66
39.	SANDY-VALLEY ANDERSON-ET	EMY-017	US	2008	VELVET-VIEW-KJ SOCRATES-ET	13	57	79	0,91	1,39	1,65
40.	DIXIE-LEE AARON-ET	LU-009	US	1994	NORRIELAKE CLEITUS LUKE-TWIN	58	350	96	3,06	1,74	1,65
41.	LADYS-MANOR WISDOM-ET	FOM-007	US	2003	STOUDER MORTY-ET	11	21	66	0,53	0,82	1,64
42.	ALOBER AUDINI	EMY-010	CA	2003	CANYON-BREEZE ALLEN-ET	11	65	81	0,07	0,33	1,63
43.	STOUDER MORTY-ET	FOM-004	US	1997	SHEN-VAL NV LM FORMATION-ET	6	18	81	0,19	1,49	1,63
44.	PURSUIT SEPTEMBER STORM-ET	SOM-024	CA	1997	MAUGHLIN STORM-ET	5	15	69	0,81	1,19	1,62
45.	AGROCONTRACT DYNAMITE ERIK	LAB-006	SK	2009	OH-RYAN GARTER DYNAMITE-ET	99	401	96	2,00	1,49	1,61
46.	SMITHDEN ADMIRAL-ET	GAD-019	CA	2006	BRAEDALE GOLDWYN-ET	10	57	79	-0,17	2,17	1,61
47.	WALHOWDON MARSHALL HARRY-ET	BW-025	US	2000	MARA-THON BW MARSHALL-ET TV	111	711	98	1,58	1,01	1,60
48.	GILGAMES-ET	LU-024	CZ	2002	LEXVOLD LUKE HERSHEL-ET	6	19	62	2,28	0,69	1,60
49.	LUCKY-LEU	LEO-001	NL	1998	FRANKENHOF LUCKY LEO	16	32	72	1,08	0,83	1,60
50.	LORKA COGNAC RED-ET	BS-062	CA	2007	DUDOC MR BURNS-ET	7	36	70	0,50	0,54	1,59

Vysvetlivky:

Rok - rok narodenia ns - počet stád nd - počet dcér rel - spoľahlivosť Ko - PH končatiny Ve - PH vemeno TYP - PH celkové hodnotenie

TOP 100 HOLSTEINSKÝCH BÝKOV - TYP

SHA 11/2017

Por.	Meno býka	Lin-Reg	Krajina	Rok	Otec	ns	nd	rel	Ko	Ve	TYP
51.	REGANCREST-LH MODEST-ET	ELN-010	US	1999	REGANCREST ELTON DURHAM-ET	7	12	55	1,00	0,21	1,58
52.	ALNA SUPERNOVA RED-ET	GSE-001	CA	2010	SCHILLVIEW GLADSTONE-ET	7	19	54	0,55	1,31	1,56
53.	DKR NIAGRA ALBEN-ET	AML-006	FR	2011	RI-VAL-RE 2338 NIAGRA-ET	24	109	87	2,16	1,01	1,56
54.	DE-SU 11236 BALISTO-ET	BKM-001	US	2012	DE-SU 521 BOOKEM-ET	40	169	91	1,25	1,36	1,55
55.	RANG ECOSSAIS KILT-ET	LET-001	CA	1995	HANOVERHILL LIEUTENANT	10	77	84	2,08	1,23	1,54
56.	SPRINGWAY BLVR CHASE-ET	AML-002	US	2008	END-ROAD PVF BOLIVER-ET	68	260	94	1,64	0,56	1,52
57.	LEXVOLD LUKE HERSHEL-ET	LU-013	US	1995	NORRIELAKE CLEITUS LUKE-TWIN	25	79	88	2,62	0,87	1,51
58.	MEYB-ET	BES-020	DK	2008	APPLOUIS JET STREAM-ET	19	84	85	0,41	0,99	1,48
59.	OFFSPRING	PEL-037	DE	2003	COMESTAR OUTSIDE-ET	14	136	91	0,73	1,14	1,48
60.	SPATZ	SOM-001	DE	1998	MAUGHLIN STORM-ET	43	403	97	1,35	1,67	1,48
61.	DREAM-PRAIRIE BG BRUNO-ET	LU-040	US	2008	SANDY-VALLEY BOLTON-ET	57	221	93	0,63	1,90	1,48
62.	SPORTLER	PEL-036	DE	2007	PICSTON SHOTTLE-ET	9	35	72	0,89	1,64	1,47
63.	GENOS HAMPGEN	CHP-001	NL	2003	CALBRETT-I H H CHAMPION-ET	10	22	68	0,32	0,89	1,45
64.	ROCKO	BES-014	FR	2000	JOCKO BESN	26	133	91	1,92	1,58	1,44
65.	FOGAT	FBE-002	DE	2001	FABER RED-ET	5	11	54	0,52	1,12	1,43
66.	SPYER	SOM-011	DE	2004	BRAEDALE SPY	15	31	70	1,52	0,08	1,42
67.	TEJUT BACK STORMATIC	SOM-010	HU	2003	COMESTAR STORMATIC-ET	6	16	61	0,68	0,84	1,42
68.	COMESTAR LEE-ET	RAR-001	CA	1992	HANOVERHILL RAIDER-ET	80	459	97	0,41	0,85	1,42
69.	O-COSMOPOLITAN-ET	BS-060	NL	2010	ENSENADA TABOO PLANET-ET	63	217	93	0,37	1,45	1,41
70.	SHOREMAR MASON-ET	LID-001	CA	1990	A TOWNSON LINDY-ET	29	83	87	-1,09	0,86	1,40
71.	LEHOUX LAREZ-ET	BW-031	CA	2002	BENNER AEROWOOD-ET	17	56	82	-0,03	0,94	1,38
72.	FUSTEAD JETSTREAM SOTO-ET	BES-025	US	2009	APPLOUIS JET STREAM-ET	8	34	69	0,60	1,03	1,38
73.	COMESTAR STORMATIC-ET	SOM-006	CA	1997	MAUGHLIN STORM-ET	19	83	89	0,30	1,04	1,37
74.	REGANCREST ALTAIOTA-ET	MED-040	US	2005	O-BEE MANFRED JUSTICE-ET	11	46	78	0,92	0,10	1,37
75.	BUCKINGHAM	BW-038	DE	2007	R-E-W BUCKEYE-ET	10	25	66	1,50	-0,06	1,36
76.	WALKERBRAE LOGISTIC	RUH-005	CA	1997	STARTMORE RUDOLPH-ET	34	279	95	-0,39	0,73	1,36
77.	BELFAST SAPHIRE-ET	CHP-007	CA	2003	CALBRETT-I H H CHAMPION-ET	11	80	85	-0,36	0,93	1,35
78.	MORSAN BORIS	LU-046	CA	2007	SANDY-VALLEY BOLTON-ET	18	66	81	0,78	1,19	1,34
79.	HENKESEEN EMPEROR-ET	EMY-002	US	1996	MJR BLACKSTAR EMORY-ET	57	561	97	1,31	0,77	1,34
80.	VENIZELO	SOM-022	FR	2004	HARTLINE TITANIC-ET	13	31	72	1,31	1,46	1,34
81.	KINGS-RANSOM M DUCE-ET	PEL-024	US	1999	CAROL PRELUDE MTOTO-ET	45	209	94	1,15	2,53	1,34
82.	COBRA	BW-035	FR	2007	LADYS-MANOR WILDMAN-ET	45	105	88	0,80	1,10	1,34
83.	BLUE-HAVEN-LTD BRICK-ET	PEL-035	US	2002	COMESTAR OUTSIDE-ET	34	191	93	0,61	0,60	1,33
84.	MASCOL-ET	PEL-031	DE	2000	CAROL PRELUDE MTOTO-ET	5	52	80	0,94	0,88	1,32
85.	AVENHAM RORY PI-ET	PEL-045	GB	2006	PICSTON SHOTTLE-ET	11	38	73	0,84	0,38	1,32
86.	BELLWOOD OKRA	BW-001	NL	1996	MAIZEFIELD BELLWOOD-ET	14	29	72	1,83	0,55	1,32
87.	VANDE DOMINANT-RED-ET	MED-041	US	2011	LONG-LANGS OMAN OMAN-ET	10	46	75	1,21	0,79	1,32
88.	MAPEL WOOD ESTIMATE-ET	PEL-015	CA	1993	RONNYBROOK PRELUDE-ET	50	392	97	0,92	-0,79	1,32
89.	NORRIELAKE CLEITUS LUKE-TWIN	CLE-005	US	1988	BIS-MAY TRADITION CLEITUS	66	215	95	2,04	0,73	1,32
90.	NACERADEC JONATAN-ET	FOM-021	CZ	2005	STOUDER MORTY-ET	9	15	58	0,53	1,36	1,31
91.	GELEJ ZSILETT OUTSIDE	PEL-020	HU	2000	COMESTAR OUTSIDE-ET	21	85	86	1,75	0,14	1,31
92.	JEFFREY-WAY TUITION-ET	MTY-001	US	1999	RICECREST MARTY-ET	18	45	78	1,22	0,21	1,30
93.	MORGON	FOM-013	DE	2003	STOUDER MORTY-ET	13	29	70	0,13	0,25	1,30
94.	STAN-BITZIE LITUR MALCOM-ET	LIT-001	US	1994	ROTHROCK ROTATE LITURGY-ET	98	796	98	0,68	2,09	1,30
95.	TULIP	TUL-004	NL	2000	SUBLIEM TULIP RED	5	11	52	-0,69	1,58	1,30
96.	HIGH-SIGHTS BSTAR LIONEL	BS-024	US	1991	TO-MAR BLACKSTAR-ET	67	197	94	0,27	1,35	1,29
97.	AIMAR	PEL-047	FR	2005	PICSTON SHOTTLE-ET	25	123	89	0,65	1,15	1,29
98.	BRIGEEEN GIVENCHY-ET	SOM-009	US	1999	MAUGHLIN STORM-ET	69	368	96	-0,18	1,49	1,29
99.	LIEK-ET	LOG-011	DE	2005	LUDOX	8	33	71	0,66	1,16	1,28
100.	SPURIUS-ET	SOM-008	DE	2003	COMESTAR STORMATIC-ET	13	25	69	1,08	0,80	1,28

Vysvetlivky:

Rok - rok narodenia ns - počet stád nd - počet dcér rel - spoľahlivosť Ko - PH končatiny Ve - PH vemeno TYP - PH celkové hodnotenie

TOP 100 HOLSTEINSKÝCH BÝKOV - mliečna pevnosť

SHA 11/2017

Por.	Meno býka	Lin-Reg	Krajina	Rok	Otec	ns	nd	rel	Mp	TYP
1.	COMESTAR LEE-ET	RAR-001	CA	1992	HANOVERHILL RAIDER-ET	80	459	97	3,22	1,42
2.	SHOREMAR MASON-ET	LID-001	CA	1990	A TOWNSON LINDY-ET	29	83	87	2,87	1,40
3.	CALBRETT-I H H CHAMPION-ET	RUH-002	CA	1997	STARTMORE RUDOLPH-ET	13	65	87	2,63	1,85
4.	BARBI-LYN M MATCHES-ET	PEL-028	US	2000	CAROL PRELUDE MTOTO-ET	76	297	95	2,61	2,01
5.	LADYS-MANOR WISDOM-ET	FOM-007	US	2003	STOUDER MORTY-ET	11	21	66	2,55	1,64
6.	WEST PORT BRAVISI-RED-ET	ATE-011	CA	1999	MAPEL WOOD CLIFFHANGER	13	118	90	2,55	0,86
7.	SPYER	SOM-011	DE	2004	BRAEDALE SPY	15	31	70	2,55	1,42
8.	KERNDT STALLION	SOM-028	US	2004	PURSUIT SEPTEMBER STORM-ET	9	60	81	2,53	2,44
9.	WALKERBRAE LOGISTIC	RUH-005	CA	1997	STARTMORE RUDOLPH-ET	34	279	95	2,46	1,36
10.	LYSTEL CHICAGO-ET	FOM-003	CA	1997	SHEN-VAL NV LM FORMATION-ET	25	175	93	2,37	0,46
11.	MAPEL WOOD ESTIMATE-ET	PEL-015	CA	1993	RONNYBROOK PRELUDE-ET	50	392	97	2,36	1,32
12.	CEDARWAL APTITUDE-ET	MNA-012	CA	2000	ETAZON ADDISON-ET	15	116	89	2,27	2,18
13.	BELFAST SAPHIRE-ET	CHP-007	CA	2003	CALBRETT-I H H CHAMPION-ET	11	80	85	2,19	1,35
14.	HORTY	FOM-025	CZ	2003	STOUDER MORTY-ET	94	574	97	2,19	1,09
15.	MORGON	FOM-013	DE	2003	STOUDER MORTY-ET	13	29	70	2,10	1,30
16.	WALLACEVIEW ALADDIN-ET	EMY-007	CA	2001	CANYON-BREEZE ALLEN-ET	20	74	83	2,08	2,00
17.	HENKESEEN EMPEROR-ET	EMY-002	US	1996	MJR BLACKSTAR EMORY-ET	57	561	97	2,06	1,34
18.	ROYCEDALE ACADEMY	ARS-017	CA	1991	MADAWASKA AEROSTAR	15	48	82	2,06	0,88
19.	BRAEDALE FREELANCE-ET	ALE-003	CA	1998	OLIVEHOLME AEROLINE-ET	16	66	86	2,04	1,12
20.	REGEL BACHELOR	LUS-015	US	2005	LAUDAN-ET	16	71	82	2,03	0,57
21.	ALOBER AUDINI	EMY-010	CA	2003	CANYON-BREEZE ALLEN-ET	11	65	81	2,02	1,63
22.	BRIGEEEN GIVENCHY-ET	SOM-009	US	1999	MAUGHLIN STORM-ET	69	368	96	2,02	1,29
23.	FERDINAND-ET	FOM-002	DE	1998	SHEN-VAL NV LM FORMATION-ET	21	163	92	2,00	1,77
24.	MS AMERY-RED	LU-030	US	2001	LENTINI-ET	12	65	82	1,99	2,33
25.	SPATZ	SOM-001	DE	1998	MAUGHLIN STORM-ET	43	403	97	1,99	1,48
26.	LAMISTO-ET	LUS-009	DE	2005	LAUDAN-ET	9	14	56	1,99	0,68
27.	LORKA COGNAC RED-ET	BS-062	CA	2007	DUDOC MR BURNS-ET	7	36	70	1,96	1,59
28.	HIGH-SIGHTS BSTAR LIONEL	BS-024	US	1991	TO-MAR BLACKSTAR-ET	67	197	94	1,95	1,29
29.	MAYERLANE VISTA-ET	LAD-006	US	1991	ROTHROCK TRADITION LEADMAN	24	119	90	1,91	0,22
30.	GILGAMES-ET	LU-024	CZ	2002	LEXVOLD LUKE HERSHEL-ET	6	19	62	1,90	1,60
31.	ZERAS LARRY-ET	PEL-040	CZ	2007	MASCOL-ET	13	30	72	1,87	0,82
32.	JAWOOD MADISON-ET	BS-030	US	1990	TO-MAR BLACKSTAR-ET	6	14	68	1,86	-0,14
33.	AEROSTAR	ARS-002	DE	1992	MADAWASKA AEROSTAR	51	167	94	1,84	0,42
34.	HOWCREST ARISTIDES	CLE-020	US	1989	BIS-MAY TRADITION GLEITUS	9	19	65	1,83	-0,13
35.	COMESTAR STORMATIC-ET	SOM-006	CA	1997	MAUGHLIN STORM-ET	19	83	89	1,81	1,37
36.	REGANCREST-LH MODEST-ET	ELN-010	US	1999	REGANCREST ELTON DURHAM-ET	7	12	55	1,80	1,58
37.	GENOS HAMPGEN	CHP-001	NL	2003	CALBRETT-I H H CHAMPION-ET	10	22	68	1,79	1,45
38.	STOLZER ET	STU-001	DE	1992	ROC-HIL-VAL MARK STUFFY-ET	8	25	65	1,79	0,41
39.	MEL-CREST ALTARAZOR	EMY-021	US	2008	EMERALD-ACR-SA T-BAXTER	19	131	89	1,78	2,45
40.	MEADOW BRIDGE PHANTOM-ET	JED-001	CA	1994	JUNIPER ROTATE JED-ET	10	58	82	1,71	0,37
41.	ERASMUS	END-001	DE	1999	SCIENTIFIC ENDICOT	7	16	57	1,70	1,85
42.	EMERALD-ACR-SA T-BAXTER	EMY-019	US	2002	FUSTEAD EMORY BLITZ-ET	5	18	74	1,70	1,97
43.	PREBELL-ET	PEL-023	DE	2001	PEDANT-ET	7	13	53	1,69	0,81
44.	LADYS-MANOR ARCHER-ET	ALE-004	US	2004	BRAEDALE FREELANCE-ET	11	16	62	1,66	1,00
45.	LEW-ET	LAD-010	DE	1992	ROTHROCK TRADITION LEADMAN	6	42	75	1,66	0,44
46.	BLUE-HAVEN-LTD BRICK-ET	PEL-035	US	2002	COMESTAR OUTSIDE-ET	34	191	93	1,65	1,33
47.	ACONIT ET	ARS-021	DE	1991	MADAWASKA AEROSTAR	12	104	90	1,65	0,92
48.	CHARTROISE STEFAN	DEC-001	NL	1999	PEN-COL DECISION-ET	20	36	72	1,64	0,69
49.	KOENIG-ET	KOR-002	DE	1996	KOERIER 104	22	174	93	1,61	0,27
50.	COBRA	BW-035	FR	2007	LADYS-MANOR WILDMAN-ET	45	105	88	1,60	1,34

Vysvetlivky:

Rok - rok narodenia ns - počet stád nd - počet dcér rel - spoľahlivosť Mp - PH mliečna pevnosť TYP - PH celkové hodnotenie

TOP 100 HOLSTEINSKÝCH BÝKOV - mliečna pevnosť

SHA 11/2017

Por.	Meno býka	Lin-Reg	Krajina	Rok	Otec	ns	nd	rel	Mp	TYP
51.	MASCOL-ET	PEL-031	DE	2000	CAROL PRELUDE MTOTO-ET	5	52	80	1,60	1,32
52.	AGRAS JEEP-ET	MED-027	CZ	2005	RICECREST MURPHY-ET	12	84	84	1,60	0,80
53.	DELIAL	DED-001	FR	1999	PAULO-BRO RTL DEMAND TCG-ET	19	35	73	1,59	0,60
54.	STEEPLEHIGH-I C C RIDLER	RUH-008	CA	1997	STARTMORE RUDOLPH-ET	8	31	72	1,58	0,63
55.	AGRIPA KENT GONG-ET	KNT-001	SK	1997	CRESCENTMEAD CLEITUS KENT-ET	7	20	64	1,55	0,11
56.	LA PRESENTATION PICOLO RED-ET	SOM-026	CA	2004	PURSUIT SEPTEMBER STORM-ET	12	70	82	1,53	1,84
57.	MEFISTO-ET	EMY-014	DE	2008	EMERALD-ACR-SA T-BAXTER	5	12	56	1,51	1,68
58.	GENOS GAVOR	CHP-005	CZ	2002	CALBRETT-I H H CHAMPION-ET	108	611	98	1,50	1,99
59.	PEASEDALE LINGO-ET	CLE-019	US	1989	BIS-MAY TRADITION CLEITUS	56	239	95	1,49	-1,04
60.	WINDEMERE RIGI-ET	BS-010	US	1989	TO-MAR BLACKSTAR-ET	27	100	91	1,47	0,27
61.	STOUDER MORTY-ET	FOM-004	US	1997	SHEN-VAL NV LM FORMATION-ET	6	18	81	1,47	1,63
62.	HUN VAJHATI ZSOLDOS MTOTO-ET	PEL-019	HU	2001	CAROL PRELUDE MTOTO-ET	9	26	68	1,47	0,74
63.	KERNDT GRUMPY THUNDER-ET	RUH-015	US	2003	TIMLYNN ADAM-ET	13	50	79	1,47	1,27
64.	MEDZICILIZIE MATT KURT-ET	MTT-001	SK	1997	WA-DEL RC MATT-ET	23	56	80	1,47	-0,19
65.	ELBERT	LAD-003	NL	1993	ROTHROCK TRADITION LEADMAN	11	17	68	1,45	0,48
66.	WAUREGAN JOCKEY-ET	LAD-007	US	1991	ROTHROCK TRADITION LEADMAN	10	57	81	1,44	1,01
67.	GILLETTE WINDBROOK	PEL-042	CA	2006	GILLETTE BRILEA FBI-ET	8	18	57	1,43	1,92
68.	BURKET-FALLS NO-NOX RED-ET	CDR-001	US	1992	WINE-RIDGE CONCORD-ET	5	12	62	1,41	0,10
69.	SILDAHL JETT AIR-ET	EMY-020	US	2007	EMERALD-ACR-SA T-BAXTER	16	63	80	1,41	2,38
70.	CHANCE MASCOT LE ADAM-ET	MAS-011	US	1992	SINGING-BROOK N-BOY MASCOT-ET	115	763	98	1,39	-0,09
71.	TULIP	TUL-004	NL	2000	SUBLIEM TULIP RED	5	11	52	1,38	1,30
72.	ROEVER-ET	ROS-004	DE	1999	ROELS	32	352	96	1,38	0,53
73.	BEAUCOISE KARUSO	LID-004	CA	1991	A TOWNSON LINDY-ET	26	126	91	1,37	0,44
74.	CAERNARVON JAY-ET	MAS-012	US	1992	SINGING-BROOK N-BOY MASCOT-ET	49	232	95	1,37	0,83
75.	FALINDO-ET	FBE-011	DE	2003	FABER RED-ET	18	129	89	1,35	0,36
76.	FRITZ-GLEN SP TERRY-RED-ET	PRX-001	US	2003	STARSTRUCK J PARADOX-RED-ET	7	16	59	1,35	-0,24
77.	PURSUIT SEPTEMBER STORM-ET	SOM-024	CA	1997	MAUGHLIN STORM-ET	5	15	69	1,35	1,62
78.	MAPEL WOOD COMMOTION-ET	ATE-004	CA	1993	DUREGAL ASTRE STARBUCK ET	9	30	71	1,34	0,33
79.	PELAGIUS-ET	PRX-002	DE	2002	STARSTRUCK J PARADOX-RED-ET	6	19	59	1,33	-0,81
80.	LOYAL ET	LAD-001	DE	1991	ROTHROCK TRADITION LEADMAN	15	60	87	1,31	-0,02
81.	BOLTCEL	CES-001	CZ	1997	ETAZON CELSIUS-ET	5	10	52	1,30	0,99
82.	DOBRONIN JALLIE-ET	BW-032	CZ	2005	MARA-THON BW MARSHALL-ET TV	12	25	66	1,29	1,85
83.	BOLIANT	BIR-001	DE	1992	BIRKO-ET	31	167	94	1,29	-0,19
84.	GRASHOEK BLUE CURACAO	END-002	NL	2004	ERASMUS	5	12	50	1,29	0,39
85.	EKPS 12	JUX-003	DK	2002	SUMMERSHADE INQUIRER	11	22	66	1,28	0,66
86.	OLIVEHOLME AEROLINE-ET	ARS-022	CA	1991	MADAWASKA AEROSTAR	37	123	91	1,28	1,17
87.	LOUBEL DOUBLE PLAY	LID-003	CA	1991	A TOWNSON LINDY-ET	10	37	76	1,28	0,30
88.	MADAWASKA AEROSTAR	STB-011	CA	1985	HANOVERHILL STARBUCK	22	51	93	1,27	0,76
89.	VENIZELO	SOM-022	FR	2004	HARTLINE TITANIC-ET	13	31	72	1,26	1,34
90.	MANIAC PS	MED-011	NL	2005	O-BEE MANFRED JUSTICE-ET	16	44	78	1,26	-0,18
91.	RANG ECOSSAIS KILT-ET	LET-001	CA	1995	HANOVERHILL LIEUTENANT	10	77	84	1,26	1,54
92.	SAHARA S PRELUDE	PEL-008	NL	1994	RONNYBROOK PRELUDE-ET	17	33	76	1,24	0,66
93.	COMESTAR EXPORT-ET	ELL-001	CA	1997	ETAZON LORD LILY-ET	19	139	92	1,24	1,04
94.	O-BEE KRUSADER-ET	BS-053	US	2009	ENSENADA TABOO PLANET-ET	14	46	78	1,24	2,48
95.	RGK FLAK	MNL-020	DK	2001	B-Y-U MANDEL BOMBAY-ET	6	86	85	1,24	-0,82
96.	LA PRESENTATION AERO-ET	ARS-019	CA	1991	MADAWASKA AEROSTAR	62	331	96	1,23	0,11
97.	ELEK	ELK-001	HU	1984	ELEK	7	52	78	1,23	0,01
98.	VALLEYRIVER JOYBOY	ATE-010	CA	1999	MAPEL WOOD CLIFFHANGER	8	29	69	1,23	1,67
99.	CAROUSEL AMOS	AMS-001	NL	1988	FREEBROOK SEXATION AMOS	8	11	65	1,21	0,38
100.	STAN-BITZIE LITUR MALCOM-ET	LIT-001	US	1994	ROTHROCK ROTATE LITURGY-ET	98	796	98	1,21	1,30

Vysvetlivky:

Rok - rok narodenia ns - počet stád nd - počet dcér rel - spoľahlivosť Mp - PH mliečna pevnosť TYP - PH celkové hodnotenie

TOP 100 HOLSTEINSKÝCH BÝKOV - končatiny

SHA 11/2017

Por.	Meno býka	Lin-Reg	Krajina	Rok	Otec	ns	nd	rel	Ko	Ve	TYP
1.	DIXIE-LEE AARON-ET	LU-009	US	1994	NORRIELAKE CLEITUS LUKE-TWIN	58	350	96	3,06	1,74	1,65
2.	BOMAZ OMAN KRAMER 561-ET	MED-020	US	2004	O-BEE MANFRED JUSTICE-ET	123	470	97	2,80	-0,04	1,22
3.	KARNVILLA RATIO	ARS-010	CA	1991	MADAWASKA AEROSTAR	64	324	96	2,76	-0,98	0,39
4.	SBS LUKE LUSK-ET	LU-007	SK	1996	NORRIELAKE CLEITUS LUKE-TWIN	21	101	89	2,68	-0,29	0,68
5.	MERATO	STY-003	DE	1995	LONDONDALE MERRILL-ET	22	166	92	2,67	0,59	0,66
6.	LEXVOLD LUKE HERSHEL-ET	LU-013	US	1995	NORRIELAKE CLEITUS LUKE-TWIN	25	79	88	2,62	0,87	1,51
7.	ARKTOS	LU-018	BE	2000	DIXIE-LEE AARON-ET	11	23	67	2,54	0,06	0,39
8.	SILDAHL JETT AIR-ET	EMY-020	US	2007	EMERALD-ACR-SA T-BAXTER	16	63	80	2,53	1,83	2,38
9.	ECONOM	MNA-013	CZ	2000	ETAZON ADDISON-ET	24	153	92	2,52	-0,49	0,48
10.	MONGO-ET	PEL-025	DE	2000	CAROL PRELUDE MTOTO-ET	19	69	83	2,46	0,37	0,94
11.	PENNVIEW INTRUDER-ET	LU-034	CA	2001	LEXVOLD LUKE HERSHEL-ET	9	29	70	2,40	1,64	2,13
12.	J & G TONUS	BW-048	NL	2004	B-HIDDENHILLS MAR MARMAX-ET	19	198	92	2,38	-1,72	-0,50
13.	DE RITH JUPITER	SNR-004	NL	2005	DELTA CANVAS	19	62	82	2,34	0,31	0,96
14.	LHARDYS	MNL-011	FR	1995	LUTZ-MEADOWS E MANDEL-ET	154	1026	99	2,30	-1,36	0,01
15.	GILGAMES-ET	LU-024	CZ	2002	LEXVOLD LUKE HERSHEL-ET	6	19	62	2,28	0,69	1,60
16.	EMOTION	FOM-029	FR	2009	ANDACRES MORTY ONWARD	15	50	76	2,20	1,16	1,83
17.	DKR NIAGRA ALBEN-ET	AML-006	FR	2011	RI-VAL-RE 2338 NIAGRA-ET	24	109	87	2,16	1,01	1,56
18.	TOMLU OMAN DOTSON-ET	MED-017	US	2004	O-BEE MANFRED JUSTICE-ET	33	145	91	2,14	-0,52	0,72
19.	ODIXY	WEL-002	FR	1998	WELLS CATALYST-ET	59	303	96	2,14	-1,22	-0,63
20.	GLEN-D-HAVEN BANDO-ET	BW-046	US	2004	MARA-THON BW MARSHALL-ET TV	24	123	89	2,10	1,80	1,86
21.	RANG ECOSAIS KILT-ET	LET-001	CA	1995	HANOVERHILL LIEUTENANT	10	77	84	2,08	1,23	1,54
22.	SH SURANY MICA PADRE ET	MIC-001	SK	1997	CMV MICA-ET	16	25	71	2,08	0,16	1,17
23.	NORRIELAKE CLEITUS LUKE-TWIN	CLE-005	US	1988	BIS-MAY TRADITION CLEITUS	66	215	95	2,04	0,73	1,32
24.	AGROCONTRACT DYNAMITE ERIK	LAB-006	SK	2009	OH-RYAN GARTER DYNAMITE-ET	99	401	96	2,00	1,49	1,61
25.	WOODMARSH METALIC-ET	SOM-029	GB	2004	HARTLINE TITANIC-ET	83	589	97	1,98	1,76	1,76
26.	ACONIT ET	ARS-021	DE	1991	MADAWASKA AEROSTAR	12	104	90	1,98	-1,00	0,92
27.	FENYKL-ET	LU-028	CZ	2001	LEXVOLD LUKE HERSHEL-ET	24	89	87	1,97	0,04	1,01
28.	JERRY	MNA-008	DE	2001	JESTHER-ET	10	49	80	1,97	1,59	1,18
29.	ROCKO	BES-014	FR	2000	JOCKO BESN	26	133	91	1,92	1,58	1,44
30.	HUN VAJHATI ZSOLDOS MTOTO-ET	PEL-019	HU	2001	CAROL PRELUDE MTOTO-ET	9	26	68	1,91	-0,34	0,74
31.	VIDEO-ET	VTS-001	NL	2004	SOUTHLAND VITUS	43	194	93	1,88	0,19	1,21
32.	GEN-I-BEQ SOUDAN-ET	SOM-027	CA	2004	HARTLINE TITANIC-ET	7	28	68	1,86	1,41	2,08
33.	PENNVIEW INCOME	MEG-006	CA	1997	MEADOW BRIDGE MEGABUCK	25	120	89	1,85	0,73	1,11
34.	LADYS-MANOR AGGRESSIVE-ET	SOM-019	US	2004	HARTLINE TITANIC-ET	11	29	70	1,85	1,58	1,25
35.	BELLWOOD OKRA	BW-001	NL	1996	MAIZEFIELD BELLWOOD-ET	14	29	72	1,83	0,55	1,32
36.	SAHARA S PRELUDE	PEL-008	NL	1994	RONNYBROOK PRELUDE-ET	17	33	76	1,82	-1,38	0,66
37.	PLUSHANSKI FARADAY-ET	DED-004	US	1999	PAULO-BRO RTL DEMAND TCG-ET	36	154	91	1,80	0,57	0,97
38.	BUSLAK TITANIC EGYED	SOM-021	SK	2005	HARTLINE TITANIC-ET	10	36	75	1,78	0,53	0,91
39.	FAB	ELN-017	CZ	2001	WA-DEL CONVINCER-ET	39	105	89	1,76	-0,66	-0,14
40.	GELEJ ZSILETT OUTSIDE	PEL-020	HU	2000	COMESTAR OUTSIDE-ET	21	85	86	1,75	0,14	1,31
41.	CEDARWAL APTITUDE-ET	MNA-012	CA	2000	ETAZON ADDISON-ET	15	116	89	1,73	0,91	2,18
42.	REGANCREST-MR SAMUELO-ET	ELN-014	US	1999	REGANCREST ELTON DURHAM-ET	30	124	89	1,71	0,09	0,94
43.	OH-RYAN GARTER DYNAMITE-ET	LAB-004	US	2002	WELCOME GARTER-ET	74	522	97	1,68	1,01	1,24
44.	KEMPENRIJK KOMPAAN	LUS-007	NL	2004	LANCELOT-ET	15	27	71	1,68	-0,42	-0,16
45.	LA PRESENTATION PICOLO RED-ET	SOM-026	CA	2004	PURSUIT SEPTEMBER STORM-ET	12	70	82	1,68	0,57	1,84
46.	EM-JO FILOSOF	LU-023	CZ	2001	DIXIE-LEE AARON-ET	6	13	58	1,67	0,26	0,38
47.	END-ROAD BEACON-ET	PEL-044	US	2005	PICSTON SHOTTLE-ET	52	262	94	1,66	2,33	2,04
48.	KERNDT STALLION	SOM-028	US	2004	PURSUIT SEPTEMBER STORM-ET	9	60	81	1,65	1,57	2,44
49.	JORRIELAKE	LU-008	FR	1994	NORRIELAKE CLEITUS LUKE-TWIN	236	1549	99	1,64	1,02	0,56
50.	SPRINGWAY BLVR CHASE-ET	AML-002	US	2008	END-ROAD PVF BOLIVER-ET	68	260	94	1,64	0,56	1,52

Vysvetlivky:

Rok - rok narodenia ns - počet stád nd - počet dcér rel - spoľahlivosť Ko - PH končatiny Ve - PH vemeno TYP - PH celkové hodnotenie

TOP 100 HOLSTEINSKÝCH BÝKOV - končatiny

SHA 11/2017

Por.	Meno býka	Lin-Reg	Krajina	Rok	Otec	ns	nd	rel	Ko	Ve	TYP
51.	MEFISTO-ET	EMY-014	DE	2008	EMERALD-ACR-SA T-BAXTER	5	12	56	1,62	0,43	1,68
52.	BLACKLAND	MNA-014	FR	2006	VEAZLAND MARION-ET	45	180	93	1,61	-1,23	0,61
53.	CANYON-BREEZE AIR-TIME-ET	LU-025	US	2000	DIXIE-LEE AARON-ET	41	182	93	1,59	0,59	0,83
54.	MEDIANO-ET	MEO-001	DE	1998	JO-WAL CUBBY METRO-ET	14	29	68	1,59	-0,12	0,72
55.	WALHOWDON MARSHALL HARRY-ET	BW-025	US	2000	MARA-THON BW MARSHALL-ET TV	111	711	98	1,58	1,01	1,60
56.	ROEVER-ET	ROS-004	DE	1999	ROELS	32	352	96	1,58	-1,27	0,53
57.	JENORVI	OS-001	FR	1994	ART-ACRES NED BOY OSCAR-ET	81	426	97	1,58	0,10	0,40
58.	ORLIN-ET	BES-023	DE	2010	LAESCHWAY JET BOWSER-ET	19	111	87	1,58	0,05	1,26
59.	DOBRONIN JALLIE-ET	BW-032	CZ	2005	MARA-THON BW MARSHALL-ET TV	12	25	66	1,56	1,22	1,85
60.	SANDY-VALLEY BYRLE-ET	ELN-020	US	2000	WA-DEL CONVINCER-ET	14	95	88	1,56	2,13	2,10
61.	O-BEE KRUSADER-ET	BS-053	US	2009	ENSENADA TABOO PLANET-ET	14	46	78	1,56	2,05	2,48
62.	BROAD COVE GOLDENGATE	LET-002	CA	1995	HANOVERHILL LIEUTENANT	16	52	81	1,52	-0,84	0,16
63.	WINDEMERE JAMBOREE	JED-003	US	1994	JUNIPER ROTATE JED-ET	18	70	84	1,52	1,12	1,10
64.	SPYER	SOM-011	DE	2004	BRAEDALE SPY	15	31	70	1,52	0,08	1,42
65.	GANACHE	MED-036	FR	2011	REGANCREST ALTAIOTA-ET	14	62	80	1,51	0,60	1,12
66.	MACASSAR	BW-013	FR	1996	MAIZEFIELD BELLWOOD-ET	26	177	93	1,51	0,66	0,87
67.	BUCKINGHAM	BW-038	DE	2007	R-E-W BUCKEYE-ET	10	25	66	1,50	-0,06	1,36
68.	COPPERTOP DOBERMAN-ET	PEL-053	US	2005	PICSTON SHOTTLE-ET	35	266	94	1,49	1,19	1,22
69.	SOUTHLAND DELANO	MED-047	NL	2011	FLEVO GENETICS SNOWMAN-ET	12	41	72	1,46	1,22	1,27
70.	ZAEMSLACH JUNO	MED-013	NL	2005	O-BEE MANFRED JUSTICE-ET	13	29	74	1,45	-0,74	0,57
71.	MERTENS-ET	LBL-004	DK	2003	MERDRIGNAC	15	74	82	1,45	0,19	-0,46
72.	OSTRETIN JOYALIST	COK-002	CZ	2005	POSAL CORKY ROYALIST	34	266	94	1,44	0,43	0,53
73.	GANVO ALEXANDER	JAT-007	NL	2000	WOUDHOEVE RUSSEL	32	179	93	1,43	1,77	1,19
74.	CERNOV IBIS-ET	MED-006	CZ	2004	O-BEE MANFRED JUSTICE-ET	39	138	91	1,42	-0,98	-0,32
75.	COGENT AZURE-ET	MED-023	GB	2004	O-BEE MANFRED JUSTICE-ET	41	375	96	1,41	0,16	0,87
76.	GLAMOUR CARLO-ET	MGL-001	GB	2013	MOUNTFIELD SSI DCY MOGUL-ET	32	90	84	1,38	1,03	0,49
77.	MORNINGVIEW ARMSTRONG-ET	BW-051	US	2006	JENNY-LOU MRSHL TOYSTORY-ET	91	596	97	1,38	1,27	1,81
78.	SMRECANY AARON STANO	LU-019	SK	2001	DIXIE-LEE AARON-ET	77	480	97	1,36	0,34	0,63
79.	TEXUS	SOM-014	DE	2005	HARTLINE TITANIC-ET	6	11	53	1,36	0,52	0,73
80.	JOLICAP WORLDWIDE-ET	GAD-016	CA	2011	GILLETTE JORDAN	13	74	82	1,36	0,56	0,84
81.	SPATZ	SOM-001	DE	1998	MAUGHLIN STORM-ET	43	403	97	1,35	1,67	1,48
82.	PAULO-BRO CHEVY CAPRICE-ET	MEW-005	US	1989	ARLINDA MELWOOD-ET	45	172	93	1,35	-1,94	-0,70
83.	GILLETTE JUNGE-ET	PEL-048	CA	2006	GILLETTE BRILEA FBI-ET	15	76	83	1,35	1,01	1,21
84.	MARIUS-ET	PEL-027	DE	2001	CAROL PRELUDE MTOTO-ET	15	69	86	1,34	-0,52	0,05
85.	DE-SU 521 BOOKEM-ET	BS-064	US	2009	ENSENADA TABOO PLANET-ET	19	56	80	1,33	1,73	2,08
86.	TESIL-ET	TES-005	SK	1995	TESK-HOLM VALIANT ROCKIE	14	21	73	1,33	0,19	0,75
87.	HUYBEN S RED DEVIL	MNA-018	NL	2002	ETEZON LAS VEGAS	33	295	95	1,33	0,57	0,59
88.	COMESTAR LORETTO-ET	LU-010	CA	1994	NORRIELAKE CLEITUS LUKE-TWIN	17	64	86	1,32	1,12	0,56
89.	VENIZELO	SOM-022	FR	2004	HARTLINE TITANIC-ET	13	31	72	1,31	1,46	1,34
90.	HENKESEEN EMPEROR-ET	EMY-002	US	1996	MJR BLACKSTAR EMORY-ET	57	561	97	1,31	0,77	1,34
91.	WESLEY	WNL-001	DE	1998	STRATHAIRE SOUTHWIND LUKE-ET	57	439	97	1,31	0,62	0,68
92.	BUSLAK TITANIC ELEK	SOM-020	SK	2005	HARTLINE TITANIC-ET	17	48	79	1,31	1,27	1,01
93.	HEIHOEVE DELTA FLINT	CES-009	NL	2000	PEELFARM RENS	17	211	94	1,29	-0,30	-0,35
94.	RAMZ	MNA-011	FR	2000	ETAZON ADDISON-ET	67	344	96	1,29	1,08	0,35
95.	GENOS INTEREST-ET	FOM-026	CZ	2004	OPSA FINLEY-ET	17	132	90	1,29	0,08	0,55
96.	ERASMUS	END-001	DE	1999	SCIENTIFIC ENDICOT	7	16	57	1,29	1,00	1,85
97.	SH SURANY MICA BARON ET	MIC-002	SK	1997	CMV MICA-ET	12	23	66	1,28	-2,27	-0,97
98.	EMERALD-ACR-SA T-BAXTER	EMY-019	US	2002	FUSTEAD EMORY BLITZ-ET	5	18	74	1,27	1,52	1,97
99.	SANDY-VALLEY KNIGHT-ET	BES-024	US	2006	APPOLOUIS JET STREAM-ET	38	122	88	1,25	1,45	1,73
100.	MEDZICILIZIE MICA HILLRO ET	MIC-004	SK	1997	CMV MICA-ET	9	12	54	1,25	-0,75	0,31

Vysvetlivky:

Rok - rok narodenia ns - počet stád nd - počet dcér rel - spoľahlivosť Ko - PH končatiny Ve - PH vemeno TYP - PH celkové hodnotenie

TOP 100 HOLSTEINSKÝCH BÝKOV - vemeno

SHA 11/2017

Por.	Meno býka	Lin-Reg	Krajina	Rok	Otec	ns	nd	rel	Ko	Ve	TYP
1.	FERDINAND-ET	FOM-002	DE	1998	SHEN-VAL NV LM FORMATION-ET	21	163	92	-0,78	2,85	1,77
2.	KINGS-RANSOM M DUCE-ET	PEL-024	US	1999	CAROL PRELUDE MTOTO-ET	45	209	94	1,15	2,53	1,34
3.	MEL-CREST ALTARAZOR	EMY-021	US	2008	EMERALD-ACR-SA T-BAXTER	19	131	89	0,93	2,41	2,45
4.	MS AMERY-RED	LU-030	US	2001	LENTINI-ET	12	65	82	-0,66	2,36	2,33
5.	WALLACEVIEW ALADDIN-ET	EMY-007	CA	2001	CANYON-BREEZE ALLEN-ET	20	74	83	-1,01	2,35	2,00
6.	END-ROAD BEACON-ET	PEL-044	US	2005	PICSTON SHOTTLE-ET	52	262	94	1,66	2,33	2,04
7.	DUDOC BACCULUM-ET	ATE-008	CA	1999	STBVQ RUBENS-ET	16	117	90	-1,98	2,31	-0,07
8.	TABLEAU	SOM-030	DE	2004	LADINO PARK TALENT-IMP-ET	59	541	97	0,31	2,30	0,63
9.	MAGOR EMERGENCE-ET	MAS-018	HU	2005	COMPOGALLO PG TRESOR-ET	5	15	53	-0,29	2,18	1,76
10.	SMITHDEN ADMIRAL-ET	GAD-019	CA	2006	BRAEDALE GOLDWYN-ET	10	57	79	-0,17	2,17	1,61
11.	BARBI-LYN M MATCHES-ET	PEL-028	US	2000	CAROL PRELUDE MTOTO-ET	76	297	95	0,71	2,16	2,01
12.	PARILE LOTO-ET	BS-059	CA	2009	ENSENADA TABOO PLANET-ET	5	17	59	0,78	2,15	1,80
13.	KINGS-RANSOM DONAIRO-ET	ELL-006	US	2004	MOET LOOKOUT-ET	56	351	96	0,69	2,15	0,68
14.	SANDY-VALLEY BYRLE-ET	ELN-020	US	2000	WA-DEL CONVINCER-ET	14	95	88	1,56	2,13	2,10
15.	MARCEL RED	MRC-001	FR	1996	LOOSLEA BSTAR MARCEL-ET	38	349	96	-0,74	2,12	0,79
16.	STAN-BITZIE LITUR MALCOM-ET	LIT-001	US	1994	ROTHROCK ROTATE LITURGY-ET	98	796	98	0,68	2,09	1,30
17.	TARIBO	SOM-012	DE	2005	LADINO PARK TALENT-IMP-ET	6	19	61	-0,42	2,09	0,11
18.	O-BEE KRUSADER-ET	BS-053	US	2009	ENSENADA TABOO PLANET-ET	14	46	78	1,56	2,05	2,48
19.	CHORUSIC KEKS-ET	GAD-007	CZ	2006	BRAEDALE GOLDWYN-ET	63	504	97	-0,79	2,04	0,41
20.	DREAM-PRAIRIE BG BRUNO-ET	LU-040	US	2008	SANDY-VALLEY BOLTON-ET	57	221	93	0,63	1,90	1,48
21.	ENSENADA TABOO PLANET-ET	BS-050	US	2003	ROSE-BAUM TABOO-ET	82	231	95	-0,35	1,85	1,21
22.	TORYS TORNADO-RED-ET	PRX-003	US	2003	STARSTRUCK J PARADOX-RED-ET	26	316	95	-1,16	1,84	-0,07
23.	SILDAHL JETT AIR-ET	EMY-020	US	2007	EMERALD-ACR-SA T-BAXTER	16	63	80	2,53	1,83	2,38
24.	PICSTON SHOTTLE-ET	PEL-033	GB	1999	CAROL PRELUDE MTOTO-ET	6	10	85	0,87	1,81	1,93
25.	GLEN-D-HAVEN BANDO-ET	BW-046	US	2004	MARA-THON BW MARSHALL-ET TV	24	123	89	2,10	1,80	1,86
26.	VALLEYRIVER JOYBOY	ATE-010	CA	1999	MAPEL WOOD CLIFFHANGER	8	29	69	0,62	1,79	1,67
27.	GANVO ALEXANDER	JAT-007	NL	2000	WOUDHOEVE RUSSEL	32	179	93	1,43	1,77	1,19
28.	WOODMARSH METALIC-ET	SOM-029	GB	2004	HARTLINE TITANIC-ET	83	589	97	1,98	1,76	1,76
29.	MILK&HONEY SONOMA -RED-TW	ATE-009	US	2000	STBVQ RUBENS-ET	11	77	85	0,05	1,75	0,85
30.	DIXIE-LEE AARON-ET	LU-009	US	1994	NORRIELAKE CLEITUS LUKE-TWIN	58	350	96	3,06	1,74	1,65
31.	DE-SU 521 BOOKEM-ET	BS-064	US	2009	ENSENADA TABOO PLANET-ET	19	56	80	1,33	1,73	2,08
32.	COMESTAR EXPORT-ET	ELL-001	CA	1997	ETAZON LORD LILY-ET	19	139	92	-0,24	1,68	1,04
33.	COMESTAR LADNER-ET	GAD-011	CA	2006	BRAEDALE GOLDWYN-ET	8	77	83	-0,19	1,68	0,47
34.	SPATZ	SOM-001	DE	1998	MAUGHLIN STORM-ET	43	403	97	1,35	1,67	1,48
35.	SPORTLER	PEL-036	DE	2007	PICSTON SHOTTLE-ET	9	35	72	0,89	1,64	1,47
36.	PENNVIEW INTRUDER-ET	LU-034	CA	2001	LEXVOLD LUKE HERSHEL-ET	9	29	70	2,40	1,64	2,13
37.	KREGNOL TOP LUKE-ET	LU-012	US	1994	NORRIELAKE CLEITUS LUKE-TWIN	72	413	97	1,11	1,62	1,10
38.	COGENT DESTINY-ET	PEL-055	GB	2005	PICSTON SHOTTLE-ET	34	256	94	-0,17	1,62	0,37
39.	GENOS GAVOR	CHP-005	CZ	2002	CALBRETT-J H H CHAMPION-ET	108	611	98	0,93	1,60	1,99
40.	JERRY	MNA-008	DE	2001	JESTHER-ET	10	49	80	1,97	1,59	1,18
41.	TULIP	TUL-004	NL	2000	SUBLIEM TULIP RED	5	11	52	-0,69	1,58	1,30
42.	DE-SU GILLESPIY-ET	LU-042	US	2007	SANDY-VALLEY BOLTON-ET	94	426	96	0,46	1,58	1,73
43.	LADYS-MANOR AGRESSIVE-ET	SOM-019	US	2004	HARTLINE TITANIC-ET	11	29	70	1,85	1,58	1,25
44.	ROCKO	BES-014	FR	2000	JOCKO BESN	26	133	91	1,92	1,58	1,44
45.	KERNDT STALLION	SOM-028	US	2004	PURSUIT SEPTEMBER STORM-ET	9	60	81	1,65	1,57	2,44
46.	BRAEDALE PAGEWIRE-ET	JUX-008	CA	2002	SUMMERSHADE INQUIRER	12	37	75	-1,19	1,56	0,30
47.	BOLTCEL	CES-001	CZ	1997	ETAZON CELSIUS-ET	5	10	52	0,01	1,54	0,99
48.	VELTHIUS SOPHOMORE-ET	BS-054	CA	2009	ENSENADA TABOO PLANET-ET	7	30	70	0,15	1,53	1,13
49.	EMERALD-ACR-SA T-BAXTER	EMY-019	US	2002	FUSTEAD EMORY BLITZ-ET	5	18	74	1,27	1,52	1,97
50.	BRESSANO	BW-029	FR	2006	R-E-W BUCKEYE-ET	23	99	88	-0,46	1,52	0,87

Vysvetlivky:

Rok - rok narodenia ns - počet stád nd - počet dcér rel - spoľahlivosť Ko - PH končatiny Ve - PH vemeno TYP - PH celkové hodnotenie

TOP 100 HOLSTEINSKÝCH BÝKOV - vemeno

SHA 11/2017

Por.	Meno býka	Lin-Reg	Krajina	Rok	Otec	ns	nd	rel	Ko	Ve	TYP
51.	CEDRIC RED	SOG-007	NL	1999	STADEL RED	7	32	74	0,15	1,51	0,13
52.	NORRIELAKE GIBSON-ET	BS-044	US	1996	PEN-COL DUSTER-ET	31	200	93	0,54	1,51	0,99
53.	MEGA FANATIC-ET	TUL-002	NL	1998	SUBLIEM TULIP RED	23	168	92	-1,33	1,51	0,42
54.	LA PRESENTATION WINDOWS-ET	WIT-004	CA	1999	LADYS-MANOR WINCHESTER-ET	58	355	96	-2,01	1,50	0,42
55.	VEEMAN-DAIRY PAW RANGER-ET	PAW-001	US	1997	PARKER AERO WADE-ET	153	1440	99	0,15	1,50	0,62
56.	STOUDER MORTY-ET	FOM-004	US	1997	SHEN-VAL NV LM FORMATION-ET	6	18	81	0,19	1,49	1,63
57.	BUSLAK MORTY PLUTO-ET	FOM-017	SK	2004	STOUDER MORTY-ET	8	24	70	-0,26	1,49	1,22
58.	AGROCONTRACT DYNAMITE ERIK	LAB-006	SK	2009	OH-RYAN GARTER DYNAMITE-ET	99	401	96	2,00	1,49	1,61
59.	BRIGEEN GIVENCHY-ET	SOM-009	US	1999	MAUGHLIN STORM-ET	69	368	96	-0,18	1,49	1,29
60.	CHAMBORD	BES-016	FR	2007	ROTHENEUF	37	60	82	-0,38	1,48	0,97
61.	MERLIN	EMY-013	DE	2008	EMERALD-ACR-SA T-BAXTER	20	54	80	0,33	1,47	1,93
62.	RELAX	RUT-001	DE	1995	RUSTO-ET	15	64	84	-0,54	1,46	0,20
63.	VENIZELO	SOM-022	FR	2004	HARTLINE TITANIC-ET	13	31	72	1,31	1,46	1,34
64.	MISTER LANARK-ET	MSN-005	US	2002	COMESTAR LHEROS-ET	15	71	83	0,64	1,45	1,84
65.	RONVINCER	ELN-005	FR	2000	WA-DEL CONVINCER-ET	16	26	68	-0,08	1,45	1,07
66.	O-COSMOPOLITAN-ET	BS-060	NL	2010	ENSENADA TABOO PLANET-ET	63	217	93	0,37	1,45	1,41
67.	TIMLYNN ADAM-ET	RUH-009	US	1997	STARTMORE RUDOLPH-ET	53	355	96	1,18	1,45	1,74
68.	SANDY-VALLEY KNIGHT-ET	BES-024	US	2006	APPOLOUIS JET STREAM-ET	38	122	88	1,25	1,45	1,73
69.	STANLEY-ET	SOG-008	DE	2001	STADEL RED	20	128	90	0,61	1,44	1,24
70.	SUBLIEM TULIP RED	NIK-001	NL	1992	DOMAR NIGHTHAWK	8	13	72	-1,76	1,43	0,10
71.	LORDAS	LUS-008	DE	2005	LAUDAN-ET	28	99	87	0,50	1,43	0,35
72.	GEN-I-BEQ SOUDAN-ET	SOM-027	CA	2004	HARTLINE TITANIC-ET	7	28	68	1,86	1,41	2,08
73.	OLIVEHOLME AEROLINE-ET	ARS-022	CA	1991	MADAWASKA AEROSTAR	37	123	91	0,56	1,41	1,17
74.	PENN-ENGLAND TEMPERATION-ET	CHP-006	US	2003	CALBRETT-I H H CHAMPION-ET	5	23	67	0,44	1,40	1,75
75.	MEDZICILIZIE JAGUAR EMILO	JAG-001	SK	1995	DELTA JAGUAR	5	17	58	0,06	1,40	0,96
76.	KINGS-RANSOM T DOMINGO-ET	RUH-016	US	2003	DE-MATT RUDOLPH TEAMSTER-ET	25	159	91	-0,99	1,40	0,23
77.	COMESTAR REVOLUTION ETM	LID-006	CA	1995	A TOWNSON LINDY-ET	5	50	79	-1,28	1,39	0,64
78.	SANDY-VALLEY ANDERSON-ET	EMY-017	US	2008	VELVET-VIEW-KJ SOCRATES-ET	13	57	79	0,91	1,39	1,65
79.	ZIMMERVIEW SHOTTLE JT-ET	PEL-043	US	2005	PICSTON SHOTTLE-ET	38	233	94	-1,20	1,39	0,58
80.	ROSBURG MARSHALL DAN	BW-028	US	2002	MARA-THON BW MARSHALL-ET TV	139	868	98	0,96	1,37	1,07
81.	COYNE-FARMS BOLTON DOM-ET	LU-045	US	2007	SANDY-VALLEY BOLTON-ET	59	188	92	0,07	1,37	1,11
82.	BEAUCHOISE BLACK KING,ET	BS-031	US	1991	TO-MAR BLACKSTAR-ET	6	52	81	0,43	1,37	0,98
83.	WHAT-IF OLDTOWN BROCK-ET	PAT-002	US	1997	BRABANT STAR PATRON-ET	11	66	82	-0,97	1,37	0,30
84.	JK EDER NERO	PEL-029	NL	2005	PICSTON SHOTTLE-ET	7	21	67	0,43	1,37	1,18
85.	WELCOME GARTER-ET	LAB-002	US	1996	RICKLAND LABAN PROJECTOR	12	59	83	-0,68	1,36	0,93
86.	CALBRETT-I H H CHAMPION-ET	RUH-002	CA	1997	STARTMORE RUDOLPH-ET	13	65	87	-0,55	1,36	1,85
87.	DE-SU 11236 BALISTO-ET	BKM-001	US	2012	DE-SU 521 BOOKEM-ET	40	169	91	1,25	1,36	1,55
88.	NACERADEC JONATAN-ET	FOM-021	CZ	2005	STOUDER MORTY-ET	9	15	58	0,53	1,36	1,31
89.	CHAMPION KING ELSON 1-ET	MNA-020	NL	2012	VA-EARLY-DAWN SUDAN CRI-ET	26	70	81	0,50	1,35	1,02
90.	HIGH-SIGHTS BSTAR LIONEL	BS-024	US	1991	TO-MAR BLACKSTAR-ET	67	197	94	0,27	1,35	1,29
91.	GENY	OBS-001	FR	2011	DE-SU OBSERVER-ET	8	20	57	0,33	1,32	1,14
92.	ALNA SUPERNOVA RED-ET	GSE-001	CA	2010	SCHILLVIEW GLADSTONE-ET	7	19	54	0,55	1,31	1,56
93.	HOMERE	MAS-003	FR	1992	SINGING-BROOK N-BOY MASCOT-ET	24	81	89	-0,00	1,30	0,05
94.	GILLETTE WINDBROOK	PEL-042	CA	2006	GILLETTE BRILEA FBI-ET	8	18	57	0,87	1,29	1,92
95.	MIKE	NIK-002	NL	1992	DOMAR NIGHTHAWK	9	78	88	-1,53	1,29	-0,53
96.	VATLAND MAUSER-ET	BS-065	US	2009	ENSENADA TABOO PLANET-ET	10	37	72	-0,36	1,28	0,89
97.	MORNINGVIEW ARMSTRONG-ET	BW-051	US	2006	JENNY-LOU MRSHL TOYSTORY-ET	91	596	97	1,38	1,27	1,81
98.	SUNNYLODGE JENITOR-ET	PEL-026	CA	2000	CAROL PRELUDE MTOTO-ET	38	243	95	0,43	1,27	1,24
99.	BUSLAK TITANIC ELEK	SOM-020	SK	2005	HARTLINE TITANIC-ET	17	48	79	1,31	1,27	1,01
100.	GILLETTE CUTLER-ET	JUX-007	CA	2001	SUMMERSHADE IGNITER	11	31	69	0,94	1,26	1,04

Vysvetlivky:

Rok - rok narodenia ns - počet stád nd - počet dcér rel - spoľahlivosť Ko - PH končatiny Ve - PH vemeno TYP - PH celkové hodnotenie

TOP 100 HOLSTEINSKÝCH BÝKOV - telesná kondícia

SHA 11/2017

Por.	Meno býka	Lin-Reg	Krajina	Rok	Otec	ns	nd	ndk	priemer	Tk	TYP
1.	JACKPOT	JUL-001	NL	1998	JUBEL	6	17	13	6,4	1,01	-1,39
2.	BONHILL WARRIOR	SOG-009	NL	2005	TACO	5	13	13	6,0	0,99	0,58
3.	O-COSMOPOLITAN-ET	BS-060	NL	2010	ENSENADA TABOO PLANET-ET	63	217	217	5,4	0,96	1,41
4.	LEOPOLD-ET	LU-026	LU	2000	LENTINI-ET	18	106	106	5,7	0,93	-0,01
5.	RAPIDO	MOR-013	DE	2001	RAINBOW-ET	6	13	13	6,1	0,92	-0,36
6.	DARKMET	MEO-002	CZ	1999	JO-WAL CUBBY METRO-ET	6	18	18	5,9	0,92	-0,45
7.	J & G JOCHEM	JRM-004	NL	2003	JEROM	25	177	176	5,4	0,86	-0,64
8.	MULOCK ET	MES-002	DE	1995	BROOKNOOK MILESTONE-ET RED	6	20	15	6,2	0,80	-1,29
9.	LUBLINA-ET	LOG-004	DE	1999	MASAL LUCKY RED-ET	7	11	11	5,6	0,80	0,09
10.	TOUBORG	TUG-001	DE	1994	TOUBORG	27	83	62	5,4	0,80	-2,31
11.	DURANO-ET	ELN-013	DE	2004	REGANCREST ELTON DURHAM-ET	6	14	14	5,7	0,74	0,26
12.	KOERIER 114	SOG-002	NL	1993	STOLLBERG	11	103	42	5,5	0,72	0,09
13.	UENK TORINO	GOG-001	NL	2006	TOPSPEED GOGO	23	297	297	5,3	0,69	-1,53
14.	KIVALO BLACKSTAR-ET	BS-042	HU	1991	TO-MAR BLACKSTAR-ET	13	162	42	5,9	0,68	0,29
15.	PAT S GOLDMINE	MEG-008	NL	2004	BRAEDALE GOODLUCK	14	25	25	5,7	0,68	0,29
16.	ACONIT ET	ARS-021	DE	1991	MADAWASKA AEROSTAR	12	104	69	5,7	0,67	0,92
17.	PENANG-ET	PEL-014	DE	1993	RONNYBROOK PRELUDE-ET	7	53	48	5,6	0,64	0,22
18.	DELTA FIDELITY	AND-004	NL	2004	KIAN	8	26	26	5,6	0,63	-0,27
19.	ECONOM	MNA-013	CZ	2000	ETAZON ADDISON-ET	24	153	152	5,2	0,61	0,48
20.	BLACKLAND	MNA-014	FR	2006	VEAZLAND MARION-ET	45	180	179	5,3	0,60	0,61
21.	STANLEY-ET	SOG-008	DE	2001	STADEL RED	20	128	128	5,5	0,60	1,24
22.	SBS LUKE LUSK-ET	LU-007	SK	1996	NORRIELAKE CLEITUS LUKE-TWIN	21	101	59	5,4	0,59	0,68
23.	WEGGELHORSTER SANTANA	ZID-001	NL	2003	CERETTESE ZIDANE-ET	6	11	11	5,6	0,59	-0,24
24.	O-BEE MANFRED JUSTICE-ET	MED-012	US	1998	HA-HO CUBBY MANFRED-ET	29	107	107	5,3	0,58	0,33
25.	HIMSTER ASTRONAUT	POW-001	NL	1998	POWER	8	18	14	5,6	0,57	-0,11
26.	ZIRKON	ZAK-001	DE	1997	CHANCE SOUTHWIND LB ZACK-ET	38	223	218	5,4	0,56	-1,08
27.	BUSLAK MORTY PLUTO-ET	FOM-017	SK	2004	STOUDER MORTY-ET	8	24	24	5,4	0,55	1,22
28.	OZIDANE	MED-001	FR	1998	HA-HO CUBBY MANFRED-ET	18	41	41	5,2	0,55	-0,44
29.	JAMINGO-ET	JRM-002	DE	2002	JEROM	6	12	12	6,3	0,54	0,17
30.	CO-OP BOSSIDE MASSEY-ET	PEL-052	US	2007	MASCOL-ET	68	245	244	5,1	0,54	0,55
31.	ZAEMSLACH JUNO	MED-013	NL	2005	O-BEE MANFRED JUSTICE-ET	13	29	29	5,1	0,54	0,57
32.	HIDDINK TINTO	YVA-002	NL	1998	ETAZON YAVA	7	17	17	5,4	0,53	-0,88
33.	DAIMLER-ET	DEN-001	DE	1997	DIXELLEN DESIGN	9	34	23	5,5	0,53	-0,67
34.	RIDGE-HEIGHTS ORN TRAVEL-ET	HUN-004	US	2002	ANDACRES HUNTER ORION	8	15	15	5,3	0,53	0,83
35.	CAMEL BOY	MAS-006	NL	1994	SINGING-BROOK N-BOY MASCOT-ET	86	453	374	5,2	0,52	0,02
36.	JORO-ET	JRD-002	DE	2004	JA-BOB JORDAN-RED-ET	15	61	61	5,5	0,52	-1,05
37.	LADYS-MANOR WISDOM-ET	FOM-007	US	2003	STOUDER MORTY-ET	11	21	21	5,4	0,52	1,64
38.	DEICHVOGT-ET	MES-007	DE	2001	CEDARWAL DENNY-ET	7	14	14	5,9	0,51	-0,27
39.	D&D POT ARROW PAEDER-RED-ET	JRD-003	US	2009	SURE-VIEW ARROW-RED-ET	6	28	28	5,3	0,51	0,74
40.	TOPSPEED MATADOR	MOC-001	NL	1999	MONACO	5	10	10	5,4	0,51	-0,34
41.	JK EDER COYOTE	FAL-004	FR	2003	COGENT COURIER-ET	11	22	22	5,1	0,50	-0,23
42.	BUSLAK TITANIC ELEK	SOM-020	SK	2005	HARTLINE TITANIC-ET	17	48	48	5,3	0,50	1,01
43.	JERRY	MNA-008	DE	2001	JESTHER-ET	10	49	49	5,6	0,49	1,18
44.	REGANCREST ALTAIOTA-ET	MED-040	US	2005	O-BEE MANFRED JUSTICE-ET	11	46	46	5,0	0,48	1,37
45.	NORRIELAKE GIBSON-ET	BS-044	US	1996	PEN-COL DUSTER-ET	31	200	200	5,3	0,47	0,99
46.	OSTERTIN MAGUA P-ET	LBO-001	CZ	2008	AGGRAVATION LAWN BOY P-RED	11	20	20	5,5	0,47	-0,20
47.	GANVO ALEXANDER	JAT-007	NL	2000	WOUDHOEVE RUSSEL	32	179	178	5,1	0,46	1,19
48.	JUNGE FUTURE-ET	WIR-001	US	1992	TO-MAR WISTER-ET	13	47	42	5,2	0,46	-0,40
49.	KINGS-RANSOM M DUCE-ET	PEL-024	US	1999	CAROL PRELUDE MTOTO-ET	45	209	209	5,2	0,46	1,34
50.	IMPRESSIVE	CSR-001	NL	1996	CARISTO-ET	13	80	80	5,5	0,46	-1,81

Vysvetlivky:

Rok - rok narodenia ns - počet stád nd - počet dcér ndk - počet dcér s hodnotením kondície Tk - PH telesná kondícia TYP - PH celkové hodnotenie

TOP 100 HOLSTEINSKÝCH BÝKOV - telesná kondícia

SHA 11/2017

Por.	Meno býka	Lin-Reg	Krajina	Rok	Otec	ns	nd	ndk	priemer	Tk	TYP
51.	PENNVIEW INTRUDER-ET	LU-034	CA	2001	LEXVOLD LUKE HERSHEL-ET	9	29	28	5,2	0,46	2,13
52.	MERATO	STY-003	DE	1995	LONDONDALE MERRILL-ET	22	166	166	5,2	0,45	0,66
53.	LUCKY-LEU	LEO-001	NL	1998	FRANKENHOF LUCKY LEO	16	32	32	5,3	0,44	1,60
54.	GASPARDY	AML-008	FR	2011	CHARLESDALE SUPERSTITION-ET	10	53	53	5,2	0,44	0,31
55.	CREYHORST CLOR 2	ORK-001	NL	1995	CLARA S ORKAN RED	13	108	108	5,6	0,44	0,64
56.	MEFISTO-ET	EMY-014	DE	2008	EMERALD-ACR-SA T-BAXTER	5	12	12	5,4	0,44	1,68
57.	TOCAR	ORK-003	NL	2001	TOPINDEX REDFORD	8	17	17	5,1	0,42	0,20
58.	SKALSUMER BOAZ	LUS-010	NL	2005	LANCELOT-ET	8	24	24	5,5	0,41	0,58
59.	EMOTION	FOM-029	FR	2009	ANDACRES MORTY ONWARD	15	50	50	5,1	0,41	1,83
60.	RINGO	ROS-003	DE	1997	ROELS	7	106	104	5,3	0,41	-0,40
61.	SOUTHLAND EXPLODE 7154 EXPO	LU-043	NL	2011	WABASH-WAY EXPLODE-ET	28	130	130	5,1	0,41	1,68
62.	MILK&HONEY SONOMA -RED-TW	ATE-009	US	2000	STBVQ RUBENS-ET	11	77	77	5,8	0,41	0,85
63.	VATLAND MAUSER-ET	BS-065	US	2009	ENSENADA TABOO PLANET-ET	10	37	37	5,2	0,40	0,89
64.	HRABOVSKY BELLWOOD KUPID	BW-010	SK	1998	MAIZEFIELD BELLWOOD-ET	9	40	37	5,2	0,38	-0,72
65.	AQUILA MAJIC LUPIN-ET	BS-046	IT	1997	END-ROAD BLACKSTAR MAJIC-ET	38	141	141	5,3	0,38	-0,49
66.	TROMPETE	TOD-001	DE	1998	HOLIM STANS TORNEDO-ET	16	31	30	5,3	0,38	0,22
67.	OH-RYAN GARTER DYNAMITE-ET	LAB-004	US	2002	WELCOME GARTER-ET	74	522	522	5,2	0,38	1,24
68.	TULIP	TUL-004	NL	2000	SUBLIEM TULIP RED	5	11	11	5,9	0,38	1,30
69.	GENIUS-ET	ALE-002	DE	1999	OLIVEHOLME AEROLINE-ET	6	10	10	5,2	0,38	0,14
70.	CEYLON-ET	CNR-004	DE	1992	HOWARD-HOME CAVEMAN-RED	13	61	10	5,0	0,38	-2,08
71.	BOS RIPP ET	MOH-001	NL	1988	RIPVALLEY MONARCH,NA-TONY-TWIN	7	75	64	5,4	0,38	-0,51
72.	KREGNOL TOP LUKE-ET	LU-012	US	1994	NORRIELAKE CLEITUS LUKE-TWIN	72	413	413	5,1	0,37	1,10
73.	PIRANESI	MAS-015	FR	1999	HAIRY BREIZ	14	20	20	5,2	0,37	0,04
74.	KERNDT EMEY ELITE-ET	MED-016	US	2004	O-BEE MANFRED JUSTICE-ET	56	383	382	5,2	0,37	0,63
75.	ORPHIN	GIN-002	FR	1998	GIBBON	32	252	252	5,1	0,37	-0,62
76.	HOLBRA PAULO	LU-044	NL	2007	SANDY-VALLEY BOLTON-ET	29	55	55	5,1	0,36	0,52
77.	GEMIDGE	BEL-020	FR	1991	SOUTHWIND BELL OF BAR-LEE	151	1400	805	5,3	0,36	0,54
78.	TADEUS	TUL-005	DE	2005	TAECKS	19	59	59	5,2	0,36	-0,51
79.	CERNOV IBIS-ET	MED-006	CZ	2004	O-BEE MANFRED JUSTICE-ET	39	138	138	5,3	0,35	-0,32
80.	JELITE RED	MOR-007	FR	1994	MR HURL-THREE MOMENTUM RED-ET	8	26	25	5,6	0,35	-1,39
81.	UNGARN-ET	UBB-001	DE	2000	UBBO	6	21	21	5,2	0,35	-0,26
82.	CESAR-ET	CAS-001	CZ	1998	EASTLAND CASH	13	20	10	5,0	0,34	-1,54
83.	LOUDINO	JAT-004	DE	2002	LOUDHOEVE	13	23	23	5,3	0,34	1,24
84.	COYNE-FARMS DAMAR-ET	MED-007	US	2004	RICH-J SOSA-ET	12	24	24	5,3	0,34	1,21
85.	MEADOW BRIDGE MILLION-ET	ARS-008	CA	1991	MADAWASKA AEROSTAR	49	216	23	5,4	0,34	-0,56
86.	SOETTEN BOTTER TANGO	RUD-008	NL	2006	FREDERIK PUNTDROAD	12	35	35	5,3	0,34	-0,25
87.	ZILLO	JUT-003	DE	2000	ZANDENBURG RED STAR	16	140	140	5,5	0,33	-0,86
88.	CHARPENTIER BELIEVABLE-ET	SOM-017	CA	2004	LADINO PARK TALENT-IMP-ET	12	27	27	5,4	0,33	0,47
89.	NATAN CHESAPEAKE	CAK-001	HU	1994	BUSHY PARK CHESAPEAKE TWIN	7	26	26	5,3	0,33	-0,90
90.	TEJUT BACK STORMATIC	SOM-010	HU	2003	COMESTAR STORMATIC-ET	6	16	16	5,4	0,33	1,42
91.	HI-VAL LICORICE-RED-ET	LSR-001	US	1993	SHADY-LAWN-U LESTER-ET	11	31	16	5,4	0,33	-0,09
92.	O-BEE KRUSADER-ET	BS-053	US	2009	ENSENADA TABOO PLANET-ET	14	46	46	5,2	0,32	2,48
93.	GEM	RCS-001	CZ	2002	RICECREST LABRYINTH-ET	20	51	51	5,3	0,32	-0,70
94.	GRIBALDI	LEO-004	NL	2005	JSSSELVLIEDT 140	11	18	18	5,3	0,32	1,08
95.	ROBBER-ET	RUD-003	DE	1997	RUDI	24	159	157	5,5	0,32	-2,42
96.	MIKE	NIK-002	NL	1992	DOMAR NIGHTHAWK	9	78	47	5,2	0,32	-0,53
97.	PENNVIEW INCOME	MEG-006	CA	1997	MEADOW BRIDGE MEGABUCK	25	120	120	5,2	0,31	1,11
98.	HUN PERO REJTO BELLWOOD-ET	BW-018	HU	1997	MAIZEFIELD BELLWOOD-ET	11	75	75	5,3	0,31	0,20
99.	AGROCONTRACT DYNAMITE ERIK	LAB-006	SK	2009	OH-RYAN GARTER DYNAMITE-ET	99	401	401	5,1	0,31	1,61
100.	MONGO-ET	PEL-025	DE	2000	CAROL PRELUDE MTOTO-ET	19	69	68	5,0	0,31	0,94

Vysvetlivky:

Rok - rok narodenia ns - počet stád nd - počet dcér ndk - počet dcér s hodnotením kondície Tk - PH telesná kondícia TYP - PH celkové hodnotenie

TOP 100 HOLSTEINSKÝCH BÝKOV - SHI

SHA 11/2017

Por.	Meno býka	Lin-Reg	Krajina	Rok	Otec	SPI	TYP	SHI
1.	DE-SU 11236 BALISTO-ET	BKM-001	US	2012	DE-SU 521 BOOKEM-ET	6001 94	1,55 91	243,1
2.	O-BEE KRUSADER-ET	BS-053	US	2009	ENSENADA TABOO PLANET-ET	4090 97	2,48 78	222,7
3.	ENSENADA TABOO PLANET-ET	BS-050	US	2003	ROSE-BAUM TABOO-ET	5558 98	1,21 95	216,0
4.	PICSTON SHOTTLE-ET	PEL-033	GB	1999	CAROL PRELUDE MTOTO-ET	4385 92	1,93 85	209,3
5.	BARBI-LYN M MATCHES-ET	PEL-028	US	2000	CAROL PRELUDE MTOTO-ET	4152 99	2,01 95	205,5
6.	DE-SU GILLESPIY-ET	LU-042	US	2007	SANDY-VALLEY BOLTON-ET	4450 98	1,73 96	203,5
7.	MEL-CREST ALTARAZOR	EMY-021	US	2008	EMERALD-ACR-SA T-BAXTER	3474 95	2,45 89	202,6
8.	SANDY-VALLEY BYRLE-ET	ELN-020	US	2000	WA-DEL CONVINCER-ET	3732 96	2,10 88	196,4
9.	MCCLOE-POND TRENT	BW-015	US	1996	MAIZEFIELD BELLWOOD-ET	6046 92	0,12 84	187,1
10.	BOMAZ OMAN KRAMER 561-ET	MED-020	US	2004	O-BEE MANFRED JUSTICE-ET	4466 99	1,22 97	183,6
11.	SOUTHLAND DELANO	MED-047	NL	2011	FLEVO GENETICS SNOWMAN-ET	4299 84	1,27 72	180,4
12.	EMERALD-ACR-SA T-BAXTER	EMY-019	US	2002	FUSTEAD EMORY BLITZ-ET	3282 98	1,97 74	177,7
13.	COGENT TWIST-ET	PEL-051	GB	2005	PICSTON SHOTTLE-ET	4844 97	0,72 92	174,7
14.	TOMLU OMAN DOTSON-ET	MED-017	US	2004	O-BEE MANFRED JUSTICE-ET	4755 96	0,72 91	172,3
15.	DE-SU 521 BOOKEM-ET	BS-064	US	2009	ENSENADA TABOO PLANET-ET	2932 88	2,08 80	171,7
16.	VELTHIUS SOPHOMORE-ET	BS-054	CA	2009	ENSENADA TABOO PLANET-ET	4175 82	1,13 70	171,3
17.	REGANCREST ALTAIOTA-ET	MED-040	US	2005	O-BEE MANFRED JUSTICE-ET	3664 93	1,37 78	165,2
18.	O-BEE MANFRED JUSTICE-ET	MED-012	US	1998	HA-HO CUBBY MANFRED-ET	4897 97	0,33 94	160,8
19.	CHAMPION KING ELSON 1-ET	MNA-020	NL	2012	VA-EARLY-DAWN SUDAN CRI-ET	3962 92	1,02 81	160,1
20.	END-ROAD BEACON-ET	PEL-044	US	2005	PICSTON SHOTTLE-ET	2562 97	2,04 94	158,8
21.	KOEPON 7799 KAPO	MED-031	NL	2011	BADGER-BLUFF FANNY FREDDIE	4332 99	0,58 97	153,8
22.	SILDAHL JETT AIR-ET	EMY-020	US	2007	EMERALD-ACR-SA T-BAXTER	1948 94	2,38 80	153,8
23.	COYNE-FARMS BOLTON DOM-ET	LU-045	US	2007	SANDY-VALLEY BOLTON-ET	3604 96	1,11 92	152,9
24.	GLEN-D-HAVEN BANDO-ET	BW-046	US	2004	MARA-THON BW MARSHALL-ET TV	2541 98	1,86 89	150,9
25.	O-COSMOPOLITAN-ET	BS-060	NL	2010	ENSENADA TABOO PLANET-ET	3131 97	1,41 93	150,7
26.	PENNVIEW INTRUDER-ET	LU-034	CA	2001	LEXVOLD LUKE HERSHEL-ET	2085 86	2,13 70	148,1
27.	EMOTION	FOM-029	FR	2009	ANDACRES MORTY ONWARD	2362 90	1,83 76	144,6
28.	SPRINGWAY BLVR CHASE-ET	AML-002	US	2008	END-ROAD PVF BOLIVER-ET	2744 98	1,52 94	143,7
29.	GENOS GAVOR	CHP-005	CZ	2002	CALBRETT-I H H CHAMPION-ET	2122 99	1,99 98	143,4
30.	DREAM-PRAIRIE BG BRUNO-ET	LU-040	US	2008	SANDY-VALLEY BOLTON-ET	2700 98	1,48 93	140,4
31.	BUSLAK TITANIC ELEK	SOM-020	SK	2005	HARTLINE TITANIC-ET	3278 97	1,01 79	139,4
32.	WALHOWDON MARSHALL HARRY-ET	BW-025	US	2000	MARA-THON BW MARSHALL-ET TV	2460 99	1,60 98	138,4
33.	CALBRETT-I H H CHAMPION-ET	RUH-002	CA	1997	STARTMORE RUDOLPH-ET	2077 96	1,85 87	136,5
34.	ORLIN-ET	BES-023	DE	2010	LAESCHWAY JET BOWSER-ET	2769 98	1,26 87	134,0
35.	VIDEO-ET	VTS-001	NL	2004	SOUTHLAND VITUS	2825 98	1,21 93	133,6
36.	MASCOL-ET	PEL-031	DE	2000	CAROL PRELUDE MTOTO-ET	2670 91	1,32 80	133,5
37.	AGRAS JEEP-ET	MED-027	CZ	2005	RICECREST MURPHY-ET	3328 99	0,80 84	132,4
38.	COPPERTOP DOBERMAN-ET	PEL-053	US	2005	PICSTON SHOTTLE-ET	2752 98	1,22 94	131,7
39.	SULLY ALTAMETEOR-ET	BS-063	US	2009	ENSENADA TABOO PLANET-ET	3004 88	1,01 74	130,8
40.	RONELEE SUPER DEAN-ET	AML-007	US	2010	CHARLESDALE SUPERSTITION-ET	3732 96	0,44 91	130,3
41.	MAINSTREAM MANIFOLD	MED-025	US	2004	O-BEE MANFRED JUSTICE-ET	3851 99	0,33 95	129,5
42.	SANDY-VALLEY KNIGHT-ET	BES-024	US	2006	APPLOUIS JET STREAM-ET	1996 95	1,73 88	129,2
43.	AIMAR	PEL-047	FR	2005	PICSTON SHOTTLE-ET	2563 97	1,29 89	128,9
44.	KERNDT STALLION	SOM-028	US	2004	PURSUIT SEPTEMBER STORM-ET	1010 95	2,44 81	128,0
45.	OUR-FAVORITE D BOY GEORGE	BW-037	US	2002	SILDAHL BW DUTCH BOY-ET	4171 95	0,04 83	127,6
46.	DKR NIAGRA ALBEN-ET	AML-006	FR	2011	RI-VAL-RE 2338 NIAGRA-ET	2150 98	1,56 87	127,1
47.	CEDARWAL APTITUDE-ET	MNA-012	CA	2000	ETAZON ADDISON-ET	1328 99	2,18 89	127,1
48.	WABASH-WAY EXPLODE-ET	LU-039	US	2007	SANDY-VALLEY BOLTON-ET	1985 94	1,66 85	126,1
49.	ZIMMERVIEW SHOTTLE JT-ET	PEL-043	US	2005	PICSTON SHOTTLE-ET	3362 99	0,58 94	124,5
50.	MEYB-ET	BES-020	DK	2008	APPLOUIS JET STREAM-ET	2147 96	1,48 85	124,0

Vysvetlivky:

SPI - Slovenský Produkčný Index

TYP - Plemenná hodnota za celkové hodnotenie

SHI - Slovenský Holsteinský Index (60 % SPI + 40 % TYP)

Kgpj ©

19

TOP 100 HOLSTEINSKÝCH BÝKOV - SHI

SHA 11/2017

Por.	Meno býka	Lin-Reg	Krajina	Rok	Otec	SPI	TYP	SHI
51.	DIAMOND-OAK FROSTY-ET	BW-023	US	2001	MARA-THON BW MARSHALL-ET TV	2840 99	0,95 93	123,7
52.	SPORTLER	PEL-036	DE	2007	PICSTON SHOTTLE-ET	2139 96	1,47 72	123,4
53.	WELCOME GARTER-ET	LAB-002	US	1996	RICKLAND LABAN PROJECTOR	2853 92	0,93 83	123,1
54.	WA-DEL RICE HOLMAN-ET	MED-021	US	2004	O-BEE MANFRED JUSTICE-ET	3347 95	0,53 91	122,1
55.	COGENT AZURE-ET	MED-023	GB	2004	O-BEE MANFRED JUSTICE-ET	2889 99	0,87 96	121,8
56.	BLACKLAND	MNA-014	FR	2006	VEAZLAND MARION-ET	3188 99	0,61 93	120,7
57.	LOT-O-ROK OMAN JAKE-ET	MED-019	US	2004	O-BEE MANFRED JUSTICE-ET	3274 98	0,51 95	118,9
58.	JOLICAP WORLDWIDE-ET	GAD-016	CA	2011	GILLETTE JORDAN	2771 97	0,84 82	117,0
59.	LEXVOLD LUKE HERSHEL-ET	LU-013	US	1995	NORRIELAKE CLEITUS LUKE-TWIN	1867 96	1,51 88	116,5
60.	MERLIN	EMY-013	DE	2008	EMERALD-ACR-SA T-BAXTER	1301 96	1,93 80	116,4
61.	GANACHE	MED-036	FR	2011	REGANCREST ALTAIOTA-ET	2352 96	1,12 80	115,9
62.	KINGS-RANSOM DONAIRO-ET	ELL-006	US	2004	MOET LOOKOUT-ET	2939 99	0,68 96	115,9
63.	MORNINGVIEW ARMSTRONG-ET	BW-051	US	2006	JENNY-LOU MRSHL TOYSTORY-ET	1427 99	1,81 97	115,5
64.	AVENHAM RORY PI-ET	PEL-045	GB	2006	PICSTON SHOTTLE-ET	2008 95	1,32 73	113,5
65.	HOLBRA PAULO	LU-044	NL	2007	SANDY-VALLEY BOLTON-ET	3072 88	0,52 78	113,4
66.	CHAMBORD	BES-016	FR	2007	ROTHENEUF	2465 96	0,97 82	113,3
67.	COGENT DESTINY-ET	PEL-055	GB	2005	PICSTON SHOTTLE-ET	3262 98	0,37 94	113,0
68.	UFM-DUBS OLEGANT-ET	BW-049	US	2006	HONEYCREST ELEGANT-ET	2827 99	0,68 98	112,6
69.	DIEPENHOEK ALTAFIGHTER	MED-024	NL	2004	O-BEE MANFRED JUSTICE-ET	2867 95	0,64 67	112,1
70.	KINGS-RANSOM M DUCE-ET	PEL-024	US	1999	CAROL PRELUDE MTOTO-ET	1924 98	1,34 94	111,6
71.	ECONOM	MNA-013	CZ	2000	ETAZON ADDISON-ET	3059 96	0,48 92	111,5
72.	HORTY	FOM-025	CZ	2003	STOUDER MORTY-ET	2247 99	1,09 97	111,2
73.	RICECREST LANTZ-ET	LU-011	US	1994	NORRIELAKE CLEITUS LUKE-TWIN	2405 86	0,88 76	107,6
74.	WALLACEVIEW ALADDIN-ET	EMY-007	CA	2001	CANYON-BREEZE ALLEN-ET	907 95	2,00 83	107,5
75.	DG MYRACHIP-ET	GAD-020	NL	2012	MR CHASSITY GOLD CHIP-ET	2289 90	0,95 69	107,0
76.	GRAF-ACRES MORRELL-ET	MED-022	US	2004	O-BEE MANFRED JUSTICE-ET	3068 99	0,33 97	105,9
77.	MORSAN BORIS	LU-046	CA	2007	SANDY-VALLEY BOLTON-ET	1726 95	1,34 81	105,8
78.	WALKERBRAE LOGISTIC	RUH-005	CA	1997	STARTMORE RUDOLPH-ET	1700 99	1,36 95	105,8
79.	TIMLYNN ADAM-ET	RUH-009	US	1997	STARTMORE RUDOLPH-ET	1176 99	1,74 96	105,2
80.	WOODMARSH METALIC-ET	SOM-029	GB	2004	HARTLINE TITANIC-ET	1141 99	1,76 97	105,0
81.	GEN-I-BEQ SOUDAN-ET	SOM-027	CA	2004	HARTLINE TITANIC-ET	706 98	2,08 68	104,5
82.	BRIGEEN GIVENCHY-ET	SOM-009	US	1999	MAUGHLIN STORM-ET	1745 99	1,29 96	104,1
83.	VENIZELO	SOM-022	FR	2004	HARTLINE TITANIC-ET	1669 89	1,34 72	103,9
84.	ALOBER AUDINI	EMY-010	CA	2003	CANYON-BREEZE ALLEN-ET	1265 95	1,63 81	103,5
85.	SILDAHL BW DUTCH BOY-ET	BW-016	US	1996	MAIZEFIELD BELLWOOD-ET	2900 99	0,40 97	103,5
86.	SMITHDEN ADMIRAL-ET	GAD-019	CA	2006	BRAEDALE GOLDWYN-ET	1227 92	1,61 79	101,3
87.	VATLAND MAUSER-ET	BS-065	US	2009	ENSENADA TABOO PLANET-ET	2112 92	0,89 72	99,3
88.	MAXIMO RED-ET	BW-047	DE	2005	B-HIDDENHILLS MAR MARMAX-ET	2844 90	0,33 71	98,8
89.	LUCKY-LEU	LEO-001	NL	1998	FRANKENHOF LUCKY LEO	1135 95	1,60 72	98,1
90.	DELIAL	DED-001	FR	1999	PAULO-BRO RTL DEMAND TCG-ET	2448 93	0,60 73	97,9
91.	LORKA COGNAC RED-ET	BS-062	CA	2007	DUDOC MR BURNS-ET	1102 91	1,59 70	96,7
92.	KARONA BONAIR-ET	MSN-007	CA	2003	COMESTAR LHEROS-ET	1627 99	1,18 82	96,3
93.	SOUTHLAND EXPLODE 7154 EXPO	LU-043	NL	2011	WABASH-WAY EXPLODE-ET	952 97	1,68 89	95,8
94.	ROCKYMOUNTAIN MCLEOD RED	BS-052	CA	2008	DUDOC MR BURNS-ET	1859 98	0,99 74	95,6
95.	CO-OP BOSSIDE MASSEY-ET	PEL-052	US	2007	MASCOL-ET	2417 96	0,55 94	95,0
96.	MONZA	LU-015	FR	1996	NORRIELAKE CLEITUS LUKE-TWIN	2054 90	0,83 78	95,0
97.	PREMIER-KERNDT SAILING-ET	GAD-009	US	2005	BRAEDALE GOLDWYN-ET	2061 96	0,79 85	93,9
98.	LEXVOLD DEMAND HOMER-ET	DED-002	US	1999	PAULO-BRO RTL DEMAND TCG-ET	2153 93	0,69 78	92,6
99.	GANVO ALEXANDER	JAT-007	NL	2000	WOUHOEVE RUSSEL	1490 97	1,19 93	92,6
100.	NORMANNA BUCKEYE SUBLIME	BW-058	US	2006	R-E-W BUCKEYE-ET	1695 94	1,02 84	92,0

Vysvetlivky:

SPI - Slovenský Produkčný Index

TYP - Plemenná hodnota za celkové hodnotenie

SHI - Slovenský Holsteinský Index (60 % SPI + 40 % TYP)

Kgpj ©

20

Meno	Ušné číslo	Narodenie	Línia - register
O-BEE KRUSADER-ET	US000139986224	10.04.2009	BS-053
Krajina pôvodu	US	Plemeno	H100
Distribútor	Insemas s.r.o.	Oddiel PK	HA
		Paternita	24.03.2010
		CA	DC252948

Rodokmeň

Otec	OO	ROSE-BAUM TABOO-ET US000017121203
ENSENADA TABOO PLANET-ET US000060597003 BS-050	MO	PLUSHANSKI AMEL PATTY-ET US000130161039
Matka	OM	PICSTON SHOTTLE-ET GB000000598172
O-BEE SHOTTLE KOLLEEN-ET US000138352370	MM	O-BEE BW MARSHALL KELSIE-ET US000131724282

Mlieková úžitkovosť	SK 10/2017	Stáda	23	Dcéry	349	Rel.	97 %	SPI	4090
Počet kontrol		PH		Mlieko		Tuk	%	Bielk	%
6845				1040	19	-0,33	32	0,01	
								SB	2,69
								poradie	177.

Exteriér	SHA 11/2017	Stáda	14 / 6	Dcéry	46	81,0	Rel.	77 %	TYP	2,48
									poradie	1.

Lineárne znaky	PH	-2	-1	0	+1	+2
Telesný rámec	0,78					
Mliečny charakter	0,30					
Šírka hrudníka	0,27					
Hĺbka tela	0,44					
Sklon zadku	-0,20					
Postoj zadných konč. z boku	-0,78					
Uhol paznechtu	0,21					
Upnutie predných štvrtiek	1,69					
Postavenie predných ceckov	1,34					
Dĺžka ceckov	-0,56					
Zadná výška vemena	0,75					
Šírka vemena	0,57					
Závesný väz	0,54					
Hĺbka vemena	2,10					
Šírka zadku	0,60					
Postoj zadných konč. zozadu	0,81					
Postavenie zadných ceckov	0,81					
Chôdza	0,46					
Telesná kondícia	0,32					

priemer dcér

86,3	Stavba	1,53
81,8	Mliečna pevnosť	1,24
82,0	Končatiny	1,56
77,3	Vemeno	2,05
	SHI	222,7
	poradie	2.

SK 10/2017 Genetické hodnotenie mliekovej úžitkovosti (Plemenárske služby Slovenskej republiky, š.p.), SB - somatické bunky (skóre)

SHA 11/2017 Genetické hodnotenie typu (Slovenská holsteinská asociácia)

Plemenné hodnoty typu a súhrnných znakov (50 -100 bodový systém), lineárne znaky (1-9 bodový systém)

SHI Slovenský Holsteinský Index (60 % SPI + 40 % TYP)

Meno	Ušné číslo	Narodenie	Línia - register
MEL-CREST ALTARAZOR	US000138929709	09.01.2008	EMY-021
Krajina pôvodu	US	Plemeno	H100
Distribútor	Insemas s.r.o.	Oddiel PK	HA
		Paternita	30.10.2008
		US	MO8045256

Rodokmeň

Otec	OO	FUSTEAD EMORY BLITZ-ET US000017013604
EMERALD-ACR-SA T-BAXTER US000132973942 EMY-019	MO	EMERALD-ACR-SA T-MALLORY-ET US000130227821
Matka	OM	BRAEDALE GOLDWYN-ET CA000010705608
MEL-CREST ROSEBUD RAVEN-ET US000137052512	MM	MEL-CREST ROYALE RAVEN-ET US000135061914

Mlieková úžitkovosť	SK 10/2017	Stáda	19	Dcéry	259	Rel.	95 %	SPI	3474
Počet kontrol		PH		Mlieko		Bielk		poradie	24.
3024				674	46	0,33	19	SB	2,47
								poradie	71.

Exteriér	SHA 11/2017	Stáda	19 / 6	Dcéry	131	82,6	Rel.	89 %	TYP	2,45
								poradie	2.	

Lineárne znaky	PH	-2	-1	0	+1	+2
Telesný rámec	1,08					
Mliečny charakter	0,65					
Šírka hrudníka	0,16					
Hĺbka tela	0,26					
Sklon zadku	0,93					
Postoj zadných konč. z boku	-0,26					
Uhol paznechtu	-0,05					
Upnutie predných štvrtiek	1,19					
Postavenie predných ceckov	0,04					
Dĺžka ceckov	0,27					
Zadná výška vemena	1,35					
Šírka vemena	0,97					
Závesný väz	0,88					
Hĺbka vemena	1,03					
Šírka zadku	-0,04					
Postoj zadných konč. zozadu	0,19					
Postavenie zadných ceckov	0,85					
Chôdza	0,18					
Telesná kondícia	-0,03					

priemer dcér

85,8	Stavba	1,34
82,7	Mliečna pevnosť	1,78
82,9	Končatiny	0,93
80,8	Vemeno	2,41
	SHI	202,6
	poradie	7.

SK 10/2017 Genetické hodnotenie mliekovej úžitkovosti (Plemenárske služby Slovenskej republiky, š.p.), SB - somatické bunky (skóre)

SHA 11/2017 Genetické hodnotenie typu (Slovenská holsteinská asociácia)

Plemenné hodnoty typu a súhrnných znakov (50 -100 bodový systém), lineárne znaky (1-9 bodový systém)

SHI Slovenský Holsteinský Index (60 % SPI + 40 % TYP)

Meno	Ušné číslo	Narodenie	Línia - register
KERNDT STALLION	US000050750432	15.12.2004	SOM-028
Krajina pôvodu	US	Plemeno	H100
Distribútor	Insemas s.r.o.	Oddiel PK	HA
		Paternita	12.10.2005
		CA	DC148441

Rodokmeň

Otec	OO	MAUGHLIN STORM-ET CA000005457798
PURSUIT SEPTEMBER STORM-ET CA000006820564 SOM-024	MO	GLEN DRUMMOND SHIMMER-ET CA000006185591
Matka	OM	CAROL PRELUDE MTOTO-ET IT006001001962
KERNDT MATTIE GRUMPY-ET US000207128752	MM	KERNDT MEXIE REMARK MATTIE US000017045274

Mlieková úžitkovosť	SK 10/2017	Stáda	6	Dcéry	150	Rel.	94 %	SPI	1010
Počet kontrol		PH		Mlieko		Tuk	%	Bielk	%
2617				167	24	0,31	1	-0,08	
								SB	2,58
								poradie	...

Exteriér	SHA 11/2017	Stáda	9 / 3	Dcéry	60	81,3	Rel.	80 %	TYP	2,44
									poradie	3.

Lineárne znaky	PH	-2	-1	0	+1	+2
Telesný rámec	1,05					
Mliečny charakter	1,08					
Šírka hrudníka	0,05					
Hĺbka tela	0,52					
Sklon zadku	-0,70					
Postoj zadných konč. z boku	-0,36					
Uhol paznechtu	0,39					
Upnutie predných štvrtiek	0,10					
Postavenie predných ceckov	0,60					
Dĺžka ceckov	0,44					
Zadná výška vemena	0,12					
Šírka vemena	0,92					
Závesný väz	-0,25					
Hĺbka vemena	-0,49					
Šírka zadku	-0,05					
Postoj zadných konč. zozadu	0,79					
Postavenie zadných ceckov	-0,29					
Chôdza	0,27					
Telesná kondícia	-0,38					

priemer dcér

83,4	Stavba	1,42
82,9	Mliečna pevnosť	2,53
82,5	Končatiny	1,65
78,6	Vemeno	1,57
	SHI	128,0
	poradie	44.

SK 10/2017 Genetické hodnotenie mliekovej úžitkovosti (Plemenárske služby Slovenskej republiky, š.p.), SB - somatické bunky (skóre)

SHA 11/2017 Genetické hodnotenie typu (Slovenská holsteinská asociácia)

Plemenné hodnoty typu a súhrnných znakov (50 - 100 bodový systém), lineárne znaky (1-9 bodový systém)

SHI Slovenský Holsteinský Index (60 % SPI + 40 % TYP)

Meno	Ušné číslo	Narodenie	Línia - register
SILDAHL JETT AIR-ET	US000138974820	28.12.2007	EMY-020
Krajina pôvodu	US	Plemeno	H100
Distribútor	Insemas s.r.o.	Oddiel PK	HA
		Paternita	17.09.2008
		CA	DC215787

Rodokmeň

Otec	OO	FUSTEAD EMORY BLITZ-ET US000017013604
EMERALD-ACR-SA T-BAXTER US000132973942 EMY-019	MO	EMERALD-ACR-SA T-MALLORY-ET US000130227821
Matka	OM	MARA-THON BW MARSHALL-ET TV US000002290977
SILDAHL AIR MARSHALL US000135514896	MM	SILDAHL MANFRED AIR ATTACK US000127745181

Mlieková úžitkovosť	SK 10/2017	Stáda	21	Dcéry	230	Rel.	94 %	SPI	1948
Počet kontrol		PH		Mlieko		Bielk		poradie	110.
2350				588	21	-0,03	8	SB	2,45
								poradie	60.

Exteriér	SHA 11/2017	Stáda	16 / 6	Dcéry	63	82,2	Rel.	80 %	TYP	2,38
								poradie	4.	

Lineárne znaky	PH	-2	-1	0	+1	+2
Telesný rámec	0,38					
Mliečny charakter	0,39					
Šírka hrudníka	0,24					
Hĺbka tela	0,29					
Sklon zadku	0,18					
Postoj zadných konč. z boku	-0,16					
Uhol paznechtu	0,29					
Upnutie predných štvrtiek	0,64					
Postavenie predných ceckov	0,19					
Dĺžka ceckov	1,17					
Zadná výška vemena	0,97					
Šírka vemena	0,77					
Závesný väz	0,62					
Hĺbka vemena	0,42					
Šírka zadku	0,31					
Postoj zadných konč. zozadu	1,55					
Postavenie zadných ceckov	1,04					
Chôdza	0,68					
Telesná kondícia	-0,23					

priemer dcér

85,1	Stavba	0,71
82,6	Mliečna pevnosť	1,41
83,8	Končatiny	2,53
79,6	Vemeno	1,83
	SHI	153,8
	poradie	22.

SK 10/2017 Genetické hodnotenie mliekovej úžitkovosti (Plemenárske služby Slovenskej republiky, š.p.), SB - somatické bunky (skóre)

SHA 11/2017 Genetické hodnotenie typu (Slovenská holsteinská asociácia)

Plemenné hodnoty typu a súhrnných znakov (50 -100 bodový systém), lineárne znaky (1-9 bodový systém)

SHI Slovenský Holsteinský Index (60 % SPI + 40 % TYP)

Meno	Ušné číslo	Narodenie	Línia - register
MS AMERY-RED	US000132415666	09.05.2001	LU-030
Krajina pôvodu	US	Plemeno	R100
Distribútor	Insemas s.r.o.	Oddiel PK	HD
		Paternita	28.10.2002
		CA	DC81224

Rodokmeň

Otec	OO	NORRIELAKE CLEITUS LUKE-TWIN
LENTINI-ET		US000002071864
DE001012337003	MO	LOOSLEA BLK STAR MONIQUE-ET
		US000014122737
Matka	OM	GLEN-TOCTIN JOHNSON-ET
MS AMELIA-ET		US000002145651
US000120265853	MM	BLUE-CUT ELTON AMBER
		US000014458034

Mlieková úžitkovosť	SK 10/2017	Stáda	38	Dcéry	283	Rel.	97 %	SPI	-1450
Počet kontrol		PH		Mlieko		Bielk	%	poradie	745.
5819				-101	-23	-0,39	-10	SB	2,83
								poradie	328.

Exteriér	SHA 11/2017	Stáda	12 / 2	Dcéry	65	81,1	Rel.	82 %	TYP	2,33
								poradie	5.	

Lineárne znaky	PH	-2	-1	0	+1	+2
Telesný rámec	1,39					
Mliečny charakter	0,80					
Šírka hrudníka	-0,05					
Hĺbka tela	0,36					
Sklon zadku	0,14					
Postoj zadných konč. z boku	0,64					
Uhol paznechtu	-0,09					
Upnutie predných štvrtiek	0,67					
Postavenie predných ceckov	0,06					
Dĺžka ceckov	2,30					
Zadná výška vemena	0,91					
Šírka vemena	1,07					
Závesný väz	1,27					
Hĺbka vemena	0,96					
Šírka zadku	0,29					
Postoj zadných konč. zozadu	1,17					
Postavenie zadných ceckov	0,82					
Chôdza	-0,47					
Telesná kondícia	-0,77					

priemer dcér

86,0 **Stavba** **1,81**

81,9 **Mliečna pevnosť** **1,99**

81,7 **Končatiny** **-0,66**

77,9 **Vemeno** **2,36**

SHI **49,4**

poradie 207.

SK 10/2017 Genetické hodnotenie mliekovej úžitkovosti (Plemenárske služby Slovenskej republiky, š.p.), SB - somatické bunky (skóre)

SHA 11/2017 Genetické hodnotenie typu (Slovenská holsteinská asociácia)

Plemenné hodnoty typu a súhrnných znakov (50 -100 bodový systém), lineárne znaky (1-9 bodový systém)

SHI Slovenský Holsteinský Index (60 % SPI + 40 % TYP)

Meno	Ušné číslo	Narodenie	Línia - register
CEDARWAL APTITUDE-ET	CA000010743429	08.07.2000	MNA-012
Krajina pôvodu	CA	Plemeno	H100
Distribútor	Insemas s.r.o.	Oddiel PK	HD
		Paternita	19.11.2002
		CA	DC82603

Rodokmeň

Otec	OO	BIS-MAY S-E-L MOUNTAIN-ET US000002070579	RAY-002
ETAZON ADDISON-ET NL000839380546	MO	TIDY-BROOK ELTON STEP-ET US000014080279	
Matka	OM	SHOREMAR MASON-ET CA000005279989	LID-001
SUMMERSHADE ILENE MASON CA000006655180	MM	SUMMERSHADE ILENE SCOT-ET CA000005619306	

Mlieková úžitkovosť	SK 10/2017	Stáda	28	Dcéry	752	Rel.	98 %	SPI	1328
Počet kontrol		PH		Mlieko		Tuk	%	Bielk	%
13436				493	10	-0,15	5	-0,20	
								SB	3,32
								poradie	940.

Exteriér	SHA 11/2017	Stáda	15 / 5	Dcéry	116	79,9	Rel.	89 %	TYP	2,18
									poradie	6.

Lineárne znaky	PH	-2	-1	0	+1	+2
Telesný rámec	1,19					
Mliečny charakter	0,58					
Šírka hrudníka	0,49					
Hĺbka tela	0,62					
Sklon zadku	0,40					
Postoj zadných konč. z boku	0,43					
Uhol paznechtu	0,36					
Upnutie predných štvrtiek	0,37					
Postavenie predných ceckov	1,45					
Dĺžka ceckov	1,38					
Zadná výška vemena	0,27					
Šírka vemena	0,72					
Závesný väz	-0,14					
Hĺbka vemena	-0,18					
Šírka zadku	0,75					
Postoj zadných konč. zozadu	0,08					
Postavenie zadných ceckov	1,03					
Chôdza	0,79					
Telesná kondícia	-0,59					

priemer dcér

85,2	Stavba	1,79
------	---------------	------

80,7	Mliečna pevnosť	2,27
------	------------------------	------

79,3	Končatiny	1,73
------	------------------	------

77,1	Vemeno	0,91
------	---------------	------

	SHI	127,1
--	------------	-------

poradie 47.

SK 10/2017 Genetické hodnotenie mliekovej úžitkovosti (Plemenárske služby Slovenskej republiky, š.p.), SB - somatické bunky (skóre)

SHA 11/2017 Genetické hodnotenie typu (Slovenská holsteinská asociácia)

Plemenné hodnoty typu a súhrnných znakov (50 -100 bodový systém), lineárne znaky (1-9 bodový systém)

SHI Slovenský Holsteinský Index (60 % SPI + 40 % TYP)

Meno	Ušné číslo	Narodenie	Línia - register
PENNVIEW INTRUDER-ET	CA000009313510	20.04.2001	LU-034

Krajina pôvodu	CA	Plemeno	H100
Distribútor	Insemas s.r.o.	Oddiel PK	HA
		Paternita	29.01.2005
		CA	IG067938A

Rodokmeň

Otec	OO	NORRIELAKE CLEITUS LUKE-TWIN US000002071864	CLE-005
LEXVOLD LUKE HERSHEL-ET US000002294436 LU-013	MO	LEXVOLD MASCOT HILARY-ET US000014854001	
Matka	OM	STARTMORE RUDOLPH-ET CA000005470579	ARS-015
PENNVIEW RUDOLPH INDIA-ET CA000006830328	MM	PENNVIEW BLACKSTAR IVANNA CA000005803584	

Mlieková úžitkovosť	SK 10/2017	Stáda	4	Dcéry	51	Rel.	85 %	SPI	2085	
Počet kontrol		PH		Mlieko		Tuk	%	Bielk	%	
824				637	18	-0,11	10	-0,18	SB	2,84
									poradie	...
									poradie	...

Exteriér	SHA 11/2017	Stáda	9 / 2	Dcéry	29	82,8	Rel.	70 %	TYP	2,13
									poradie	7.

Lineárne znaky	PH	-2	-1	0	+1	+2
Telesný rámec	0,53					
Mliečny charakter	-0,10					
Šírka hrudníka	0,51					
Hĺbka tela	0,71					
Sklon zadku	0,01					
Postoj zadných konč. z boku	-0,64					
Uhol paznechtu	1,09					
Upnutie predných štvrtiek	0,40					
Postavenie predných ceckov	-0,31					
Dĺžka ceckov	0,69					
Zadná výška vemena	0,58					
Šírka vemena	0,79					
Závesný väz	0,97					
Hĺbka vemena	0,58					
Šírka zadku	0,49					
Postoj zadných konč. zozadu	0,03					
Postavenie zadných ceckov	-0,13					
Chôdza	0,24					
Telesná kondícia	0,46					

priemer dcér	85,6	Stavba	0,95
	81,5	Mliečna pevnosť	1,16
	84,8	Končatiny	2,40
	81,4	Vemeno	1,64
		SHI	148,1
		poradie	26.

SK 10/2017 Genetické hodnotenie mliekovej úžitkovosti (Plemenárske služby Slovenskej republiky, š.p.), SB - somatické bunky (skóre)

SHA 11/2017 Genetické hodnotenie typu (Slovenská holsteinská asociácia)

Plemenné hodnoty typu a súhrnných znakov (50 - 100 bodový systém), lineárne znaky (1-9 bodový systém)

SHI Slovenský Holsteinský Index (60 % SPI + 40 % TYP)

Meno	Ušné číslo	Narodenie	Línia - register
SANDY-VALLEY BYRLE-ET	US000130083625	25.08.2000	ELN-020
Krajina pôvodu	US	Plemeno	H100
Distribútor	Insemas s.r.o.	Oddiel PK	HA
		Paternita	27.09.2001
		CA	BT800061

Rodokmeň

Otec	OO	EMPRISE BELL ELTON US000001912270
WA-DEL CONVINCER-ET US000002249055 ELN-002	MO	WA-DEL CLEITUS CINDY-ET US000013372706
Matka	OM	RICECREST MARTY-ET US000002231562
SANDY-VALLEY MARTY BEA-ET US000125932530	MM	RICECREST BWOOD BRIANNE-ET US000015731228

Mlieková úžitkovosť	SK 10/2017	Stáda	14	Dcéry	169	Rel.	95 %	SPI	3732
Počet kontrol	3238	PH		Mlieko	797	Tuk	40	%	0,16
		Bielk	23	%	-0,03	poradie	20.	SB	2,75
						poradie	235.		

Exteriér	SHA 11/2017	Stáda	14 / 5	Dcéry	95	80,0	Rel.	87 %	TYP	2,10
									poradie	8.

Lineárne znaky	PH	-2	-1	0	+1	+2
Telesný rámec	0,59					
Mliečny charakter	0,27					
Šírka hrudníka	0,19					
Hĺbka tela	0,19					
Sklon zadku	-0,52					
Postoj zadných konč. z boku	-0,35					
Uhol paznechtu	0,41					
Upnutie predných štvrtiek	0,39					
Postavenie predných ceckov	0,25					
Dĺžka ceckov	0,54					
Zadná výška vemena	0,58					
Šírka vemena	0,89					
Závesný väz	0,89					
Hĺbka vemena	0,32					
Šírka zadku	0,55					
Postoj zadných konč. zozadu	-0,16					
Postavenie zadných ceckov	0,96					
Chôdza	0,47					
Telesná kondícia	-0,02					

priemer dcér

82,9	Stavba	1,01
80,3	Mliečna pevnosť	0,96
79,9	Končatiny	1,56
78,5	Vemeno	2,13
	SHI	196,4
	poradie	8.

SK 10/2017 Genetické hodnotenie mliekovej úžitkovosti (Plemenárske služby Slovenskej republiky, š.p.), SB - somatické bunky (skóre)

SHA 11/2017 Genetické hodnotenie typu (Slovenská holsteinská asociácia)

Plemenné hodnoty typu a súhrnných znakov (50 - 100 bodový systém), lineárne znaky (1-9 bodový systém)

SHI Slovenský Holsteinský Index (60 % SPI + 40 % TYP)

Meno	Ušné číslo	Narodenie	Línia - register
DE-SU 521 BOOKEM-ET	US000066636657	21.02.2009	BS-064
Krajina pôvodu	US	Plemeno	H100
Distribútor	Slovenské Biologické Služby a.s.	Oddiel PK	HA
		Paternita	15.12.2009
		US	M09059688

Rodokmeň

Otec	OO	ROSE-BAUM TABOO-ET US000017121203
ENSENADA TABOO PLANET-ET US000060597003 BS-050	MO	PLUSHANSKI AMEL PATTY-ET US000130161039
Matka	OM	RAMOS DE000341485350
CLEAR-ECHO 822 RAMO 1199-ET US000061765027	MM	CLEAR-ECHO HERSHL D-RAC 822 US000060427332

Mlieková úžitkovosť	SK 10/2017	Stáda	11	Dcéry	92	Rel.	88 %	SPI	2932
Počet kontrol	666	PH		Mlieko	695	Tuk	11	%	-0,27
		Bielk	25	%	0,08	poradie		SB	2,25
						poradie			18.

Exteriér	SHA 11/2017	Stáda	19 / 8	Dcéry	56	82,9	Rel.	80 %	TYP	2,08
									poradie	9.

Lineárne znaky	PH	-2	-1	0	+1	+2
Telesný rámec	1,04					
Mliečny charakter	0,07					
Šírka hrudníka	0,30					
Hĺbka tela	0,16					
Sklon zadku	0,23					
Postoj zadných konč. z boku	-0,23					
Uhol paznechtu	0,16					
Upnutie predných štvrtiek	0,84					
Postavenie predných ceckov	0,73					
Dĺžka ceckov	-0,40					
Zadná výška vemena	0,87					
Šírka vemena	0,79					
Závesný väz	0,01					
Hĺbka vemena	0,76					
Šírka zadku	0,05					
Postoj zadných konč. zozadu	0,88					
Postavenie zadných ceckov	0,62					
Chôdza	0,51					
Telesná kondícia	0,03					

priemer dcér

86,3	Stavba	1,58
81,7	Mliečna pevnosť	0,62
85,0	Končatiny	1,33
80,8	Vemeno	1,73
	SHI	171,7
	poradie	15.

SK 10/2017 Genetické hodnotenie mliekovej úžitkovosti (Plemenárske služby Slovenskej republiky, š.p.), SB - somatické bunky (skóre)

SHA 11/2017 Genetické hodnotenie typu (Slovenská holsteinská asociácia)

Plemenné hodnoty typu a súhrnných znakov (50 -100 bodový systém), lineárne znaky (1-9 bodový systém)

SHI Slovenský Holsteinský Index (60 % SPI + 40 % TYP)

Meno	Ušné číslo	Narodenie	Línia - register
GEN-I-BEQ SOUDAN-ET	CA000102437934	20.08.2004	SOM-027
Krajina pôvodu	CA	Plemeno	H100
Distribútor	Insemas s.r.o.	Oddiel PK	HA
		Paternita	31.05.2005
		CA	DC140740

Rodokmeň

Otec	OO	MAUGHLIN STORM-ET CA000005457798
HARTLINE TITANIC-ET US000123066734 SOM-007	MO	DOCO LEADMAN TENACIOUS US000014734618
Matka	OM	SUMMERSHADE IGNITER CA000006466625
BEN-I-BEQ IGNITER SHANA-ET CA000008301908	MM	GLEN DRUMMOND SPLENDOR-ET CA000006847680

Mlieková úžitkovosť	SK 10/2017	Stáda	17	Dcéry	351	Rel.	97 %	SPI	706
Počet kontrol	6332	PH		Mlieko	371	Tuk	-10	%	-0,45
		Bielk	7	%	-0,09	poradie	299.	SB	2,93
						poradie	430.		

Exteriér	SHA 11/2017	Stáda	7 / 3	Dcéry	28	81,2	Rel.	67 %	TYP	2,08
									poradie	10.

Lineárne znaky	PH	-2	-1	0	+1	+2
Telesný rámec	1,24					
Mliečny charakter	0,03					
Šírka hrudníka	0,45					
Hĺbka tela	0,11					
Sklon zadku	-0,33					
Postoj zadných konč. z boku	-0,56					
Uhol paznechtu	1,23					
Upnutie predných štvrtiek	0,41					
Postavenie predných ceckov	0,58					
Dĺžka ceckov	1,23					
Zadná výška vemena	0,47					
Šírka vemena	0,82					
Závesný väz	0,73					
Hĺbka vemena	0,68					
Šírka zadku	0,51					
Postoj zadných konč. zozadu	0,15					
Postavenie zadných ceckov	0,83					
Chôdza	0,01					
Telesná kondícia	0,24					

priemer dcér

86,6	Stavba	1,80
82,4	Mliečna pevnosť	0,43
82,5	Končatiny	1,86
77,2	Vemeno	1,41
	SHI	104,5
	poradie	81.

SK 10/2017 Genetické hodnotenie mliekovej úžitkovosti (Plemenárske služby Slovenskej republiky, š.p.), SB - somatické bunky (skóre)

SHA 11/2017 Genetické hodnotenie typu (Slovenská holsteinská asociácia)

Plemenné hodnoty typu a súhrnných znakov (50 - 100 bodový systém), lineárne znaky (1-9 bodový systém)

SHI Slovenský Holsteinský Index (60 % SPI + 40 % TYP)

Meno	Ušné číslo	Narodenie	Línia - register
END-ROAD BEACON-ET	US000136800233	10.09.2005	PEL-044
Krajina pôvodu	US	Plemeno	H100
Distribútor	Slovenské Biologické Služby a.s.	Oddiel PK	HA
		Paternita	31.05.2006
		US	M06017795

Rodokmeň

Otec	OO	CAROL PRELUDE MTOTO-ET IT006001001962
PICSTON SHOTTLE-ET GB000000598172 PEL-033	MO	CONDON AERO SHARON CA000005373153
Matka	OM	MARA-THON BW MARSHALL-ET TV US000002290977
END-ROAD MARSHALL BUG US000131926022	MM	END-ROAD MARTY BEETLE-ET US000127943459

Mlieková úžitkovosť	SK 10/2017	Stáda	13	Dcéry	327	Rel.	96 %	SPI	2562
Počet kontrol		PH		Mlieko		Tuk	%	Bielk	%
4898				800	14	-0,28	16	-0,17	
								SB	2,62
								poradie	137.

Exteriér	SHA 11/2017	Stáda	52 / 9	Dcéry	262	82,4	Rel.	94 %	TYP	2,04
									poradie	11.

Lineárne znaky	PH	-2	-1	0	+1	+2
Telesný rámec	0,68					
Mliečny charakter	0,30					
Šírka hrudníka	-0,03					
Hĺbka tela	0,01					
Sklon zadku	0,47					
Postoj zadných konč. zboku	0,29					
Uhol paznechtu	0,20					
Upnutie predných štvrtiek	0,22					
Postavenie predných ceckov	-0,63					
Dĺžka ceckov	-0,04					
Zadná výška vemena	1,61					
Šírka vemena	0,83					
Závesný väz	0,52					
Hĺbka vemena	0,59					
Šírka zadku	-0,14					
Postoj zadných konč. zozadu	0,97					
Postavenie zadných ceckov	-0,38					
Chôdza	0,43					
Telesná kondícia	-0,40					

priemer dcér

85,2 **Stavba** 0,87

81,7 **Mliečna pevnosť** 0,54

83,9 **Končatiny** 1,66

80,6 **Vemeno** 2,33

SHI 158,8

poradie 20.

SK 10/2017 Genetické hodnotenie mliekovej úžitkovosti (Plemenárske služby Slovenskej republiky, š.p.), SB - somatické bunky (skóre)

SHA 11/2017 Genetické hodnotenie typu (Slovenská holsteinská asociácia)

Plemenné hodnoty typu a súhrnných znakov (50 -100 bodový systém), lineárne znaky (1-9 bodový systém)

SHI Slovenský Holsteinský Index (60 % SPI + 40 % TYP)

Meno	Ušné číslo	Narodenie	Línia - register
BARBI-LYN M MATCHES-ET	US000129766502	21.03.2000	PEL-028
Krajina pôvodu	US	Plemeno	H100
Distribútor	Slovenské Biologické Služby a.s.	Oddiel PK	HD
		Paternita	31.05.2005
		US	HU2005005730

Rodokmeň

Otec	OO	RONNYBROOK PRELUDE-ET CA000000392457	STB-016
CAROL PRELUDE MTOTO-ET IT006001001962	MO	BLACKSTAR BETSY-ET US000014459466	
Matka	OM	AMELDIN II PONTIAC HUNTER-323 US000002094527	PTC-010
WINDCREST HUNTER MATTIE-ET US0000121627182	MM	EASTVIEW IMAGE MATTIE G-ET US000013991469	

Mlieková úžitkovosť	SK 10/2017	Stáda	50	Dcéry	1220	Rel.	99 %	SPI	4152
Počet kontrol		PH		Mlieko		Tuk	%	Bielk	%
21750				1085		36	-0,08	25	-0,16
								SB	2,90
								poradie	14.
								poradie	401.

Exteriér	SHA 11/2017	Stáda	76 / 17	Dcéry	297	80,7	Rel.	95 %	TYP	2,01
									poradie	12.

Lineárne znaky	PH	-2	-1	0	+1	+2
Telesný rámec	0,06					
Mliečny charakter	0,71					
Šírka hrudníka	0,37					
Hĺbka tela	0,82					
Sklon zadku	-0,29					
Postoj zadných konč. z boku	-0,06					
Uhol paznechtu	0,10					
Upnutie predných štvrtiek	0,33					
Postavenie predných ceckov	0,30					
Dĺžka ceckov	0,03					
Zadná výška vemena	0,28					
Šírka vemena	0,88					
Závesný väz	1,16					
Hĺbka vemena	-0,37					
Šírka zadku	0,37					
Postoj zadných konč. zozadu	0,32					
Postavenie zadných ceckov	0,32					
Chôdza	0,18					
Telesná kondícia	-0,12					

priemer dcér

83,4	Stavba	0,42
81,7	Mliečna pevnosť	2,61
80,7	Končatiny	0,71
78,9	Vemeno	2,16
	SHI	205,5
	poradie	5.

SK 10/2017 Genetické hodnotenie mliekovej úžitkovosti (Plemenárske služby Slovenskej republiky, š.p.), SB - somatické bunky (skóre)

SHA 11/2017 Genetické hodnotenie typu (Slovenská holsteinská asociácia)

Plemenné hodnoty typu a súhrnných znakov (50 -100 bodový systém), lineárne znaky (1-9 bodový systém)

SHI Slovenský Holsteinský Index (60 % SPI + 40 % TYP)

Meno	Ušné číslo	Narodenie	Línia - register
WALLACEVIEW ALADDIN-ET	CA000007317441	22.12.2001	EMY-007
Krajina pôvodu	CA	Plemeno	H100
Distribútor	Insemas s.r.o.	Oddiel PK	HD
		Paternita	26.08.2002
		CA	DC77051

Rodokmeň

Otec	OO	MJR BLACKSTAR EMORY-ET US000002114601
CANYON-BREEZE ALLEN-ET US000017129288	MO	CANYON-BREEZE WST AMBER-ET US000014706235
Matka	OM	STARTMORE RUDOLPH-ET CA000005470579
WALLACEVIEW RUD REINA CA000006809320	MM	WALLACEVIEW ODIN REGAL CA000005277636

Mlieková úžitkovosť	SK 10/2017	Stáda	13	Dcéry	143	Rel.	94 %	SPI	907
Počet kontrol		PH		Mlieko		Bielk	%	poradie	261.
2854				-2	11	0,21	9	SB	3,20
								poradie	787.

Exteriér	SHA 11/2017	Stáda	20 / 4	Dcéry	74	80,8	Rel.	82 %	TYP	2,00
								poradie	13.	

Lineárne znaky	PH	-2	-1	0	+1	+2
Telesný rámec	0,67					
Mliečny charakter	0,40					
Šírka hrudníka	0,13					
Hĺbka tela	1,00					
Sklon zadku	1,10					
Postoj zadných konč. z boku	-0,38					
Uhol paznechtu	-0,46					
Upnutie predných štvrtiek	0,15					
Postavenie predných ceckov	1,12					
Dĺžka ceckov	-1,23					
Zadná výška vemena	1,11					
Šírka vemena	1,08					
Závesný väz	0,31					
Hĺbka vemena	0,54					
Šírka zadku	-0,30					
Postoj zadných konč. zozadu	-0,33					
Postavenie zadných ceckov	0,72					
Chôdza	0,03					
Telesná kondícia	-0,39					

priemer dcér

84,8	Stavba	0,98
81,7	Mliečna pevnosť	2,08
80,4	Končatiny	-1,01
78,6	Vemeno	2,35
	SHI	107,5
	poradie	74.

SK 10/2017 Genetické hodnotenie mliekovej úžitkovosti (Plemenárske služby Slovenskej republiky, š.p.), SB - somatické bunky (skóre)

SHA 11/2017 Genetické hodnotenie typu (Slovenská holsteinská asociácia)

Plemenné hodnoty typu a súhrnných znakov (50 -100 bodový systém), lineárne znaky (1-9 bodový systém)

SHI Slovenský Holsteinský Index (60 % SPI + 40 % TYP)

Meno	Ušné číslo	Narodenie	Línia - register
GENOS GAVOR	CZ000010049071	01.12.2002	CHP-005
Krajina pôvodu	CZ	Plemeno	H100
Distribútor	Slovenské Biologické Služby a.s.	Oddiel PK	HA
		Paternita	27.05.2003
		CZ	80403

Rodokmeň

Otec	OO	STARTMORE RUDOLPH-ET CA000005470579	ARS-015
CALBRETT-I H H CHAMPION-ET CA000006961162 RUH-002	MO	SKYS-THE-LIMIT CLAIRE-ET US000015386863	
Matka	OM	DIXIE-LEE AARON-ET US000002265005	LU-009
GENOS NORA CZ000120101709	MM	US MASAL TERESA BELLWOOD US000017056814	

Mlieková úžitkovosť	SK 10/2017	Stáda	59	Dcéry	1839	Rel.	99 %	SPI	2122
Počet kontrol		PH		Mlieko		Tuk	%	Bielk	%
32429				644	1	-0,41	18	-0,03	
								SB	2,91
								poradie	402.

Exteriér	SHA 11/2017	Stáda	108 / 19	Dcéry	611	80,8	Rel.	97 %	TYP	1,99
									poradie	14.

Lineárne znaky	PH	-2	-1	0	+1	+2
Telesný rámec	1,38					
Mliečny charakter	0,93					
Šírka hrudníka	-0,51					
Hĺbka tela	0,09					
Sklon zadku	-0,20					
Postoj zadných konč. zboku	-0,35					
Uhol paznechtu	0,18					
Upnutie predných štvrtiek	-0,01					
Postavenie predných ceckov	-0,42					
Dĺžka ceckov	0,47					
Zadná výška vemena	0,92					
Šírka vemena	1,03					
Závesný väz	0,52					
Hĺbka vemena	0,11					
Šírka zadku	-0,17					
Postoj zadných konč. zozadu	0,51					
Postavenie zadných ceckov	0,82					
Chôdza	0,17					
Telesná kondícia	-0,65					

priemer dcér	84,9	Stavba	1,41
	81,3	Mliečna pevnosť	1,50
	81,0	Končatiny	0,93
	78,5	Vemeno	1,60
		SHI	143,4
		poradie	29.

SK 10/2017 Genetické hodnotenie mliekovej úžitkovosti (Plemenárske služby Slovenskej republiky, š.p.), SB - somatické bunky (skóre)

SHA 11/2017 Genetické hodnotenie typu (Slovenská holsteinská asociácia)

Plemenné hodnoty typu a súhrnných znakov (50 -100 bodový systém), lineárne znaky (1-9 bodový systém)

SHI Slovenský Holsteinský Index (60 % SPI + 40 % TYP)

Meno	Ušné číslo	Narodenie	Línia - register
EMERALD-ACR-SA T-BAXTER	US000132973942	07.04.2002	EMY-019
Krajina pôvodu	US	Plemeno	H100
Distribútor	Insemas s.r.o.	Oddiel PK	HD
		Paternita	02.10.2006
		US	MO6020060

Rodokmeň

Otec	OO	MJR BLACKSTAR EMORY-ET US000002114601
FUSTEAD EMORY BLITZ-ET US000017013604	MO	FUSTEAD TESK BEV US000014947858
Matka	OM	CAROL PRELUDE MTOTO-ET IT006001001962
EMERALD-ACR-SA T-MALLORY-ET US000130227821	MM	EMERALD-ACR-SA TOOT-ET US000017077105

Mlieková úžitkovosť	SK 10/2017	Stáda	19	Dcéry	491	Rel.	97 %	SPI	3282
Počet kontrol		PH		Mlieko		Tuk	%	Bielk	%
5033				1018	32	-0,12	15	-0,31	
								SB	3,26
								poradie	872.

Exteriér	SHA 11/2017	Stáda	5 / 4	Dcéry	18	82,2	Rel.	74 %	TYP	1,97
									poradie	15.

Lineárne znaky	PH	-2	-1	0	+1	+2
Telesný rámec	0,89					
Mliečny charakter	0,50					
Šírka hrudníka	0,03					
Hĺbka tela	0,56					
Sklon zadku	0,22					
Postoj zadných konč. zbok	-0,53					
Uhol paznechtu	0,32					
Upnutie predných štvrtiek	0,13					
Postavenie predných ceckov	0,03					
Dĺžka ceckov	0,60					
Zadná výška vemena	0,52					
Šírka vemena	0,73					
Závesný väz	1,54					
Hĺbka vemena	-0,35					
Šírka zadku	-0,09					
Postoj zadných konč. zozadu	0,31					
Postavenie zadných ceckov	1,01					
Chôdza	0,12					
Telesná kondícia	-0,21					

priemer dcér

83,3	Stavba	1,10
82,7	Mliečna pevnosť	1,70
84,5	Končatiny	1,27
80,4	Vemeno	1,52
	SHI	177,7
	poradie	12.

SK 10/2017 Genetické hodnotenie mliekovej úžitkovosti (Plemenárske služby Slovenskej republiky, š.p.), SB - somatické bunky (skóre)

SHA 11/2017 Genetické hodnotenie typu (Slovenská holsteinská asociácia)

Plemenné hodnoty typu a súhrnných znakov (50 -100 bodový systém), lineárne znaky (1-9 bodový systém)

SHI Slovenský Holsteinský Index (60 % SPI + 40 % TYP)

Meno	Ušné číslo	Narodenie	Línia - register
MERLIN	DE000352239216	29.03.2008	EMY-013
Krajina pôvodu	DE	Plemeno	H100
Distribútor	Slovenské Biologické Služby a.s.	Oddiel PK	HA
		Paternita	18.07.2008
		DE	08/38805

Rodokmeň

Otec	OO	FUSTEAD EMORY BLITZ-ET US000017013604
EMERALD-ACR-SA T-BAXTER US000132973942 EMY-019	MO	EMERALD-ACR-SA T-MALLORY-ET US000130227821
Matka	OM	PICSTON SHOTTLE-ET GB000000598172
RR RIO-ET DE000350104899	MM	RITA-REIN NL000349794606

Mlieková úžitkovosť	SK 10/2017	Stáda	37	Dcéry	200	Rel.	95 %	SPI	1301
Počet kontrol		PH		Mlieko		Bielk	%	poradie	188.
4146				473	12	-0,11	4	SB	3,62
								poradie	1164.

Exteriér	SHA 11/2017	Stáda	20 / 11	Dcéry	54	80,9	Rel.	79 %	TYP	1,93
									poradie	16.

Lineárne znaky	PH	-2	-1	0	+1	+2
Telesný rámec	1,51					
Mliečny charakter	0,29					
Šírka hrudníka	0,38					
Hĺbka tela	0,34					
Sklon zadku	0,57					
Postoj zadných konč. z boku	-0,66					
Uhol paznechtu	0,27					
Upnutie predných štvrtiek	0,48					
Postavenie predných ceckov	-0,25					
Dĺžka ceckov	0,91					
Zadná výška vemena	0,83					
Šírka vemena	0,41					
Závesný väz	0,85					
Hĺbka vemena	0,25					
Šírka zadku	0,61					
Postoj zadných konč. zozadu	0,10					
Postavenie zadných ceckov	0,70					
Chôdza	-0,14					
Telesná kondícia	0,14					

priemer dcér

86,5	Stavba	2,11
81,4	Mliečna pevnosť	1,21
81,0	Končatiny	0,33
77,9	Vemeno	1,47
	SHI	116,4
	poradie	60.

SK 10/2017 Genetické hodnotenie mliekovej úžitkovosti (Plemenárske služby Slovenskej republiky, š.p.), SB - somatické bunky (skóre)

SHA 11/2017 Genetické hodnotenie typu (Slovenská holsteinská asociácia)

Plemenné hodnoty typu a súhrnných znakov (50 - 100 bodový systém), lineárne znaky (1-9 bodový systém)

SHI Slovenský Holsteinský Index (60 % SPI + 40 % TYP)

Meno	Ušné číslo	Narodenie	Línia - register
PICSTON SHOTTLE-ET	GB000000598172	23.07.1999	PEL-033
Krajina pôvodu	GB	Plemeno	H100
Distribútor	Slovenské Biologické Služby a.s.	Oddiel PK	HD
		Paternita	29.10.2002
		NL	90583

Rodokmeň

Otec	OO	RONNYBROOK PRELUDE-ET CA000000392457	STB-016
CAROL PRELUDE MTOTO-ET IT006001001962	MO	BLACKSTAR BETSY-ET US000014459466	
Matka	OM	MADAWASKA AEROSTAR CA000000383622	STB-011
CONDON AERO SHARON CA000005373153	MM	CONDON INSPIRATION SALLY CA000004532714	

Mlieková úžitkovosť	SK 10/2017	Stáda	7	Dcéry	15	Rel.	91 %	SPI	4385	
Počet kontrol		PH		Mlieko		Tuk	%	Bielk	%	
259				1034	41	0,02	28	-0,07	SB	2,54
									poradie	...
									poradie	...

Exteriér	SHA 11/2017	Stáda	6 / 4	Dcéry	10	81,0	Rel.	84 %	TYP	1,93
									poradie	17.

Lineárne znaky	PH	-2	-1	0	+1	+2
Telesný rámec	1,06					
Mliečny charakter	0,58					
Šírka hrudníka	0,08					
Hĺbka tela	0,02					
Sklon zadku	0,66					
Postoj zadných konč. z boku	0,07					
Uhol paznechtu	0,08					
Upnutie predných štvrtiek	0,74					
Postavenie predných ceckov	0,52					
Dĺžka ceckov	-0,02					
Zadná výška vemena	0,83					
Šírka vemena	0,01					
Závesný väz	0,86					
Hĺbka vemena	1,29					
Šírka zadku	0,42					
Postoj zadných konč. zozadu	-0,33					
Postavenie zadných ceckov	0,59					
Chôdza	0,36					
Telesná kondícia	-0,09					

priemer dcér

83,5	Stavba	1,33
81,7	Mliečna pevnosť	1,06
81,9	Končatiny	0,87
78,6	Vemeno	1,81
	SHI	209,3
	poradie	4.

SK 10/2017 Genetické hodnotenie mliekovej úžitkovosti (Plemenárske služby Slovenskej republiky, š.p.), SB - somatické bunky (skóre)

SHA 11/2017 Genetické hodnotenie typu (Slovenská holsteinská asociácia)

Plemenné hodnoty typu a súhrnných znakov (50 -100 bodový systém), lineárne znaky (1-9 bodový systém)

SHI Slovenský Holsteinský Index (60 % SPI + 40 % TYP)

Meno	Ušné číslo	Narodenie	Línia - register
GILLETTE WINDBROOK	CA000007816429	08.01.2006	PEL-042
Krajina pôvodu	CA	Plemeno	H100
Distribútor	Insemas s.r.o.	Oddiel PK	HD
		Paternita	03.08.2006
		CA	DC166868

Rodokmeň

Otec	OO	CAROL PRELUDE MTOTO-ET IT006001001962
GILLETTE BRILEA FBI-ET CA000008209524	MO	GILLETTE BRILEA BELLE FLEUR-ET CA000006735509
Matka	OM	FUSTEAD EMORY BLITZ-ET US000017013604
GILLETTE BLIZT 2ND WIND-ET CA000007352248	MM	BREADALE SECOND CUT-ET CA000006860889

Mlieková úžitkovosť	SK 10/2017	Stáda	6	Dcéry	158	Rel.	93 %	SPI	1027	
Počet kontrol		PH		Mlieko		Tuk	%	Bielk	%	
1787				438	-3	-0,37	8	-0,12	SB	2,61
									poradie	...
									poradie	...

Exteriér	SHA 11/2017	Stáda	8 / 2	Dcéry	18	81,8	Rel.	56 %	TYP	1,92
									poradie	18.

Lineárne znaky	PH	-2	-1	0	+1	+2
Telesný rámec	1,04					
Mliečny charakter	0,61					
Šírka hrudníka	0,05					
Hĺbka tela	0,15					
Sklon zadku	0,05					
Postoj zadných konč. z boku	-0,43					
Uhol paznechtu	0,40					
Upnutie predných štvrtiek	0,71					
Postavenie predných ceckov	-0,18					
Dĺžka ceckov	-1,38					
Zadná výška vemena	0,77					
Šírka vemena	0,55					
Závesný väz	-0,16					
Hĺbka vemena	0,43					
Šírka zadku	0,15					
Postoj zadných konč. zozadu	-0,14					
Postavenie zadných ceckov	0,25					
Chôdza	0,09					
Telesná kondícia	-0,08					

priemer dcér

84,5	Stavba	1,49
83,6	Mliečna pevnosť	1,43
83,6	Končatiny	0,87
78,3	Vemeno	1,29
	SHI	107,7
	poradie	...

SK 10/2017 Genetické hodnotenie mliekovej úžitkovosti (Plemenárske služby Slovenskej republiky, š.p.), SB - somatické bunky (skóre)

SHA 11/2017 Genetické hodnotenie typu (Slovenská holsteinská asociácia)

Plemenné hodnoty typu a súhrnných znakov (50 -100 bodový systém), lineárne znaky (1-9 bodový systém)

SHI Slovenský Holsteinský Index (60 % SPI + 40 % TYP)

Meno	Ušné číslo	Narodenie	Línia - register
GLEN-D-HAVEN BANDO-ET	US000052482463	24.10.2004	BW-046
Krajina pôvodu	US	Plemeno	H100
Distribútor	Insemas s.r.o.	Oddiel PK	HD
		Paternita	23.08.2005
		CA	DC145670

Rodokmeň

Otec	OO	MAIZEFIELD BELLWOOD-ET US000002103297	MEW-004
MARA-THON BW MARSHALL-ET TV US000002290977	MO	MORGAN VALLEY ELTON MARA US000014840387	
Matka	OM	DIXIE-LEE AARON-ET US000002265005	LU-009
GLEN-D-HAVEN AARON BAMBI-ET US000050426692	MM	GLEN-D-HAVEN ELTON BILLY-ET US000017127415	

Mlieková úžitkovosť	SK 10/2017	Stáda	30	Dcéry	544	Rel.	98 %	SPI	2541
Počet kontrol	8916	PH		Mlieko	607	Tuk	23	%	-0,00
		Bielk	16	%	-0,06	SB	2,79	poradie	285.

Exteriér	SHA 11/2017	Stáda	24 / 9	Dcéry	123	81,8	Rel.	88 %	TYP	1,86
									poradie	19.

Lineárne znaky	PH	-2	-1	0	+1	+2
Telesný rámec	1,06					
Mliečny charakter	0,35					
Šírka hrudníka	-0,42					
Hĺbka tela	-0,12					
Sklon zadku	0,79					
Postoj zadných konč. z boku	-1,10					
Uhol paznechtu	0,45					
Upnutie predných štvrtiek	1,27					
Postavenie predných ceckov	0,77					
Dĺžka ceckov	-0,56					
Zadná výška vemena	1,11					
Šírka vemena	0,02					
Závesný väz	0,42					
Hĺbka vemena	1,40					
Šírka zadku	-0,12					
Postoj zadných konč. zozadu	0,33					
Postavenie zadných ceckov	0,78					
Chôdza	0,48					
Telesná kondícia	-0,50					

priemer dcér

85,8	Stavba	1,10
81,7	Mliečna pevnosť	0,16
83,6	Končatiny	2,10
79,0	Vemeno	1,80
SHI	150,9	poradie 24.

SK 10/2017 Genetické hodnotenie mliekovej úžitkovosti (Plemenárske služby Slovenskej republiky, š.p.), SB - somatické bunky (skóre)

SHA 11/2017 Genetické hodnotenie typu (Slovenská holsteinská asociácia)

Plemenné hodnoty typu a súhrnných znakov (50 - 100 bodový systém), lineárne znaky (1-9 bodový systém)

SHI Slovenský Holsteinský Index (60 % SPI + 40 % TYP)

Meno	Ušné číslo	Narodenie	Línia - register
DOBRONIN JALLIE-ET	CZ000507265061	13.10.2005	BW-032
Krajina pôvodu	CZ	Plemeno	H100
Distribútor	Insemas s.r.o.	Oddiel PK	HD
		Paternita	08.11.2006
		CZ	0600654

Rodokmeň

Otec	OO	MAIZEFIELD BELLWOOD-ET US000002103297	MEW-004
MARA-THON BW MARSHALL-ET TV US000002290977	MO	MORGAN VALLEY ELTON MARA US000014840387	
Matka	OM	STOUDER MORTY-ET US000017349617	FOM-004
NOR-BERT MORTY CALLIE-ET US000133754328	MM	NORDIC-HAVEN MTO CALICO-ET US000126142622	

Mlieková úžitkovosť	SK 10/2017	Stáda	15	Dcéry	85	Rel.	92 %	SPI	426	
Počet kontrol		PH		Mlieko		Tuk	%	Bielk	%	
1622				494	-9	-0,50	-0	-0,32	SB	3,02
									poradie	342.
									poradie	562.

Exteriér	SHA 11/2017	Stáda	12 / 7	Dcéry	25	80,8	Rel.	66 %	TYP	1,85
									poradie	20.

Lineárne znaky	PH	-2	-1	0	+1	+2
Telesný rámec	0,93					
Mliečny charakter	0,40					
Šírka hrudníka	0,07					
Hĺbka tela	0,33					
Sklon zadku	0,01					
Postoj zadných konč. z boku	-0,49					
Uhol paznechtu	0,69					
Upnutie predných štvrtiek	0,35					
Postavenie predných ceckov	1,69					
Dĺžka ceckov	0,15					
Zadná výška vemena	0,61					
Šírka vemena	0,78					
Závesný väz	0,10					
Hĺbka vemena	0,07					
Šírka zadku	0,41					
Postoj zadných konč. zozadu	0,08					
Postavenie zadných ceckov	1,25					
Chôdza	0,28					
Telesná kondícia	-0,45					

priemer dcér

84,3	Stavba	1,31
80,7	Mliečna pevnosť	1,29
82,7	Končatiny	1,56
78,3	Vemeno	1,22
	SHI	87,0
	poradie	110.

SK 10/2017 Genetické hodnotenie mliekovej úžitkovosti (Plemenárske služby Slovenskej republiky, š.p.), SB - somatické bunky (skóre)

SHA 11/2017 Genetické hodnotenie typu (Slovenská holsteinská asociácia)

Plemenné hodnoty typu a súhrnných znakov (50 - 100 bodový systém), lineárne znaky (1-9 bodový systém)

SHI Slovenský Holsteinský Index (60 % SPI + 40 % TYP)

Meno	Ušné číslo	Narodenie	Línia - register
ERASMUS	DE000578615629	13.03.1999	END-001
Krajina pôvodu	DE	Plemeno	R100
Distribútor	Slovenské Biologické Služby a.s.	Oddiel PK	HD
		Paternita	14.12.1999
		NLD	0578615629

Rodokmeň

Otec	OO	MARCREST ENCORE US000002048702
SCIENTIFIC ENDICOT US000017125134	MO	SCIENTIFIC CHRISTMS STAR-ET US000014701209
Matka	OM	RONNYBROOK PRELUDE-ET CA000000392457
GLORIA DE000576636081	MM	GEORGINA DE000506054703

Mlieková úžitkovosť	SK 10/2017	Stáda	42	Dcéry	92	Rel.	93 %	SPI	-1094
Počet kontrol		PH		Mlieko		Bielk	%	poradie	670.
1870				-275	-1	0,16	-10	SB	3,38
								poradie	1009.

Exteriér	SHA 11/2017	Stáda	7 / 4	Dcéry	16	78,6	Rel.	56 %	TYP	1,85
									poradie	21.

Lineárne znaky	PH	-2	-1	0	+1	+2
Telesný rámec	0,46					
Mliečny charakter	0,58					
Šírka hrudníka	0,15					
Hĺbka tela	0,34					
Sklon zadku	-0,70					
Postoj zadných konč. z boku	-0,64					
Uhol paznechtu	0,47					
Upnutie predných štvrtiek	0,11					
Postavenie predných ceckov	0,86					
Dĺžka ceckov	-0,47					
Zadná výška vemena	0,29					
Šírka vemena	0,36					
Závesný väz	0,87					
Hĺbka vemena	0,06					
Šírka zadku	0,52					
Postoj zadných konč. zozadu	0,25					
Postavenie zadných ceckov	0,88					
Chôdza	0,36					
Telesná kondícia	0,04					

priemer dcér	79,3	Stavba	0,81
	78,9	Mliečna pevnosť	1,70
	79,8	Končatiny	1,29
	77,3	Vemeno	1,00
		SHI	40,9
		poradie	...

SK 10/2017 Genetické hodnotenie mliekovej úžitkovosti (Plemenárske služby Slovenskej republiky, š.p.), SB - somatické bunky (skóre)

SHA 11/2017 Genetické hodnotenie typu (Slovenská holsteinská asociácia)

Plemenné hodnoty typu a súhrnných znakov (50 - 100 bodový systém), lineárne znaky (1-9 bodový systém)

SHI Slovenský Holsteinský Index (60 % SPI + 40 % TYP)

Meno	Ušné číslo	Narodenie	Línia - register
CALBRETT-I H H CHAMPION-ET	CA000006961162	06.08.1997	RUH-002
Krajina pôvodu	CA	Plemeno	H100
Distribútor	Slovenské Biologické Služby a.s.	Oddiel PK	HA
		Paternita	.

Rodokmeň

Otec	OO	MADAWASKA AEROSTAR CA000000383622	STB-011
STARTMORE RUDOLPH-ET CA000005470579 ARS-015	MO	STARTMORE RACHELLE-ET CA000004324253	
Matka	OM	TO-MAR HORTON-ET US000002007299	VAO-003
SKYS-THE-LIMIT CLAIRE-ET US000015386863	MM	COOKS-VALLEY L-MAN CURLY-ET US000014289247	

Mlieková úžitkovosť	SK 10/2017	Stáda	37	Dcéry	143	Rel.	95 %	SPI	2077
Počet kontrol		PH		Mlieko		Tuk	%	Bielk	%
2573				679	19	-0,12	9	-0,24	SB
									2,71
									poradie 189.

Exteriér	SHA 11/2017	Stáda	13 / 6	Dcéry	65	79,5	Rel.	86 %	TYP	1,85
									poradie 22.	

Lineárne znaky	PH	-2	-1	0	+1	+2
Telesný rámec	1,39					
Mliečny charakter	1,10					
Šírka hrudníka	-0,54					
Hĺbka tela	0,37					
Sklon zadku	0,64					
Postoj zadných konč. z boku	-0,19					
Uhol paznechtu	-0,46					
Upnutie predných štvrtiek	0,02					
Postavenie predných ceckov	-0,21					
Dĺžka ceckov	0,05					
Zadná výška vemena	1,05					
Šírka vemena	0,97					
Závesný väz	-0,38					
Hĺbka vemena	0,22					
Šírka zadku	0,24					
Postoj zadných konč. zozadu	0,19					
Postavenie zadných ceckov	-0,24					
Chôdza	0,17					
Telesná kondícia	-0,61					

priemer dcér

81,6	Stavba	1,61
80,7	Mliečna pevnosť	2,63
77,6	Končatiny	-0,55
78,7	Vemeno	1,36
	SHI	136,5
	poradie	33.

SK 10/2017 Genetické hodnotenie mliekovej úžitkovosti (Plemenárske služby Slovenskej republiky, š.p.), SB - somatické bunky (skóre)

SHA 11/2017 Genetické hodnotenie typu (Slovenská holsteinská asociácia)

Plemenné hodnoty typu a súhrnných znakov (50 -100 bodový systém), lineárne znaky (1-9 bodový systém)

SHI Slovenský Holsteinský Index (60 % SPI + 40 % TYP)

Meno	Ušné číslo	Narodenie	Línia - register
LA PRESENTATION PICOLO RED-ET	CA000102327659	17.06.2004	SOM-026
Krajina pôvodu	CA	Plemeno	R100
Distribútor	Insemas s.r.o.	Oddiel PK	HA
		Paternita	05.10.2004
		CA	DC126770

Rodokmeň

Otec	OO	MAUGHLIN STORM-ET CA000005457798
PURSUIT SEPTEMBER STORM-ET CA000006820564 SOM-024	MO	GLEN DRUMMOND SHIMMER-ET CA000006185591
Matka	OM	LENTINI-ET DE001012337003
LA PRESENTATION PICCOLIE CA000007306972	MM	LA PRESENTATION RAMADA-ET CA000009098172

Mlieková úžitkovosť	SK 10/2017	Stáda	17	Dcéry	283	Rel.	96 %	SPI	406
Počet kontrol		PH		Mlieko		Tuk	%	Bielk	%
5103				159	1	-0,09	2	-0,07	
								SB	2,35
								poradie	346.
									32.

Exteriér	SHA 11/2017	Stáda	12 / 3	Dcéry	70	81,3	Rel.	81 %	TYP	1,84
									poradie	23.

Lineárne znaky	PH	-2	-1	0	+1	+2
Telesný rámec	1,52					
Mliečny charakter	0,54					
Šírka hrudníka	-0,00					
Hĺbka tela	0,38					
Sklon zadku	-0,22					
Postoj zadných konč. z boku	-0,72					
Uhol paznechtu	0,92					
Upnutie predných štvrtiek	0,32					
Postavenie predných ceckov	-0,13					
Dĺžka ceckov	-0,23					
Zadná výška vemena	0,23					
Šírka vemena	-0,02					
Závesný väz	0,12					
Hĺbka vemena	0,54					
Šírka zadku	-0,17					
Postoj zadných konč. zozadu	1,03					
Postavenie zadných ceckov	0,24					
Chôdza	-0,29					
Telesná kondícia	-0,58					

priemer dcér

86,5	Stavba	1,95
82,1	Mliečna pevnosť	1,53
83,7	Končatiny	1,68
77,2	Vemeno	0,57
	SHI	85,9
	poradie	113.

SK 10/2017 Genetické hodnotenie mliekovej úžitkovosti (Plemenárske služby Slovenskej republiky, š.p.), SB - somatické bunky (skóre)

SHA 11/2017 Genetické hodnotenie typu (Slovenská holsteinská asociácia)

Plemenné hodnoty typu a súhrnných znakov (50 -100 bodový systém), lineárne znaky (1-9 bodový systém)

SHI Slovenský Holsteinský Index (60 % SPI + 40 % TYP)

Meno	Ušné číslo	Narodenie	Línia - register
MISTER LANARK-ET	US000133618576	13.11.2002	MSN-005
Krajina pôvodu	US	Plemeno	H100
Distribútor	Insemas s.r.o.	Oddiel PK	HA
		Paternita	31.10.2003
		CA	DC106755

Rodokmeň

Otec	OO	SHOREMAR MASON-ET CA000005279989	LID-001
COMESTAR LHEROS-ET CA000006663935 MSN-006	MO	COMESTAR LAURA BLACK-ET CA000005319783	
Matka	OM	OLIVEHOLME AEROLINE-ET CA000005429693	ARS-022
CARLOW AEROLINE LASSIE CA000010607099	MM	CARLOW LEADER 174 CA000006876423	

Mlieková úžitkovosť	SK 10/2017	Stáda	11	Dcéry	138	Rel.	94 %	SPI	-733
Počet kontrol		PH		Mlieko		Bielk	%	poradie	582.
2553				-274	-4	0,10	-3	0,11	SB
								poradie	528.

Exteriér	SHA 11/2017	Stáda	15 / 5	Dcéry	71	80,0	Rel.	83 %	TYP	1,84
									poradie	24.

Lineárne znaky	PH	-2	-1	0	+1	+2
Telesný rámec	1,44					
Mliečny charakter	0,42					
Šírka hrudníka	-0,20					
Hĺbka tela	0,17					
Sklon zadku	1,11					
Postoj zadných konč. z boku	-0,09					
Uhol paznechtu	0,42					
Upnutie predných štvrtiek	0,02					
Postavenie predných ceckov	0,24					
Dĺžka ceckov	0,09					
Zadná výška vemena	1,11					
Šírka vemena	0,85					
Závesný väz	0,28					
Hĺbka vemena	-0,20					
Šírka zadku	0,64					
Postoj zadných konč. zozadu	-0,11					
Postavenie zadných ceckov	0,76					
Chôdza	0,13					
Telesná kondícia	-0,08					

priemer dcér

84,7	Stavba	1,62
79,7	Mliečna pevnosť	1,01
80,2	Končatiny	0,64
77,8	Vemeno	1,45
	SHI	51,3
	poradie	201.

SK 10/2017 Genetické hodnotenie mliekovej úžitkovosti (Plemenárske služby Slovenskej republiky, š.p.), SB - somatické bunky (skóre)

SHA 11/2017 Genetické hodnotenie typu (Slovenská holsteinská asociácia)

Plemenné hodnoty typu a súhrnných znakov (50 -100 bodový systém), lineárne znaky (1-9 bodový systém)

SHI Slovenský Holsteinský Index (60 % SPI + 40 % TYP)

Meno	Ušné číslo	Narodenie	Línia - register
EMOTION	FR007233531829	04.05.2009	FOM-029
Krajina pôvodu	FR	Plemeno	H100
Distribútor	Slovenské Biologické Služby a.s.	Oddiel PK	HD
		Paternita	10.05.2010
		FR	F/S 540586

Rodokmeň

Otec	OO	STOUDER MORTY-ET US000017349617	FOM-004
ANDACRES MORTY ONWARD US000134361093	MO	ANDACRES OUTSIDE OPHRAH US000129384254	
Matka	OM	ROTHENEUF FR005360661767	
CATALANE FR005344215675	MM	FR005344215386	

Mlieková úžitkovosť	SK 10/2017	Stáda	17	Dcéry	85	Rel.	90 %	SPI	2362	
Počet kontrol		PH		Mlieko		Tuk	%	Bielk	%	
1411				755	9	-0,33	16	-0,14	SB	2,94
									poradie	70.
									poradie	449.

Exteriér	SHA 11/2017	Stáda	15 / 9	Dcéry	50	80,9	Rel.	76 %	TYP	1,83
									poradie	25.

Lineárne znaky	PH	-2	-1	0	+1	+2
Telesný rámec	0,27					
Mliečny charakter	-0,19					
Šírka hrudníka	0,78					
Hĺbka tela	-0,02					
Sklon zadku	0,31					
Postoj zadných konč. z boku	-0,44					
Uhol paznechtu	0,82					
Upnutie predných štvrtiek	0,05					
Postavenie predných ceckov	0,06					
Dĺžka ceckov	0,34					
Zadná výška vemena	-0,00					
Šírka vemena	0,86					
Závesný väz	0,42					
Hĺbka vemena	-0,83					
Šírka zadku	0,77					
Postoj zadných konč. zozadu	0,58					
Postavenie zadných ceckov	-0,07					
Chôdza	0,25					
Telesná kondícia	0,41					

priemer dcér	85,0	Stavba	0,83
	81,2	Mliečna pevnosť	0,42
	83,1	Končatiny	2,20
	77,5	Vemeno	1,16
		SHI	144,6
		poradie	27.

SK 10/2017 Genetické hodnotenie mliekovej úžitkovosti (Plemenárske služby Slovenskej republiky, š.p.), SB - somatické bunky (skóre)

SHA 11/2017 Genetické hodnotenie typu (Slovenská holsteinská asociácia)

Plemenné hodnoty typu a súhrnných znakov (50 - 100 bodový systém), lineárne znaky (1-9 bodový systém)

SHI Slovenský Holsteinský Index (60 % SPI + 40 % TYP)

Meno	Ušné číslo	Narodenie	Línia - register
MORNINGVIEW ARMSTRONG-ET	US000063927725	01.11.2006	BW-051
Krajina pôvodu	US	Plemeno	H100
Distribútor	Slovenské Biologické Služby a.s.	Oddiel PK	HA
		Paternita	21.09.2007
		US	M07030936

Rodokmeň

Otec	OO	MARA-THON BW MARSHALL-ET TV US000002290977
JENNY-LOU MRSHL TOYSTORY-ET US000060372887 BW-053	MO	JENNY-LOU PATRON TOYANE US000017313307
Matka	OM	O-BEE MANFRED JUSTICE-ET US000122358313 MED-012
MORNINGVIEW OMAN ANNETTE-ET US000136212368	MM	MORNINGVIEW MTOTO APRIL US000130604679

Mlieková úžitkovosť	SK 10/2017	Stáda	32	Dcéry	1027	Rel.	98 %	SPI	1427	
Počet kontrol		PH		Mlieko		Tuk	%	Bielk	%	
14598				192	28	0,38	5	-0,01	SB	2,47
									poradie	162.
									poradie	70.

Exteriér	SHA 11/2017	Stáda	91 / 20	Dcéry	596	81,6	Rel.	97 %	TYP	1,81
									poradie	26.

Lineárne znaky	PH	-2	-1	0	+1	+2
Telesný rámec	0,86					
Mliečny charakter	-0,06					
Šírka hrudníka	0,42					
Hĺbka tela	0,60					
Sklon zadku	0,45					
Postoj zadných konč. zboku	-0,49					
Uhol paznechtu	0,28					
Upnutie predných štvrtiek	-0,10					
Postavenie predných ceckov	0,69					
Dĺžka ceckov	0,37					
Zadná výška vemena	0,34					
Šírka vemena	0,80					
Závesný väz	0,12					
Hĺbka vemena	0,28					
Šírka zadku	0,40					
Postoj zadných konč. zozadu	0,98					
Postavenie zadných ceckov	0,73					
Chôdza	0,17					
Telesná kondícia	-0,00					

priemer dcér

85,6	Stavba	1,54
------	---------------	------

81,7	Mliečna pevnosť	0,80
------	------------------------	------

83,0	Končatiny	1,38
------	------------------	------

78,9	Vemeno	1,27
------	---------------	------

	SHI	115,5
--	------------	-------

poradie 63.

SK 10/2017 Genetické hodnotenie mliekovej úžitkovosti (Plemenárske služby Slovenskej republiky, š.p.), SB - somatické bunky (skóre)

SHA 11/2017 Genetické hodnotenie typu (Slovenská holsteinská asociácia)

Plemenné hodnoty typu a súhrnných znakov (50 -100 bodový systém), lineárne znaky (1-9 bodový systém)

SHI Slovenský Holsteinský Index (60 % SPI + 40 % TYP)

Meno	Ušné číslo	Narodenie	Línia - register
PARILE LOTO-ET	CA000106217585	01.12.2009	BS-059
Krajina pôvodu	CA	Plemeno	H100
Distribútor	Insemas s.r.o.	Oddiel PK	HA
		Paternita	04.08.2010
		CA	DC261188

Rodokmeň

Otec	OO	ROSE-BAUM TABOO-ET US000017121203
ENSENADA TABOO PLANET-ET US000060597003 BS-050	MO	PLUSHANSKI AMEL PATTY-ET US000130161039
Matka	OM	BRAEDALE GOLDWYN-ET CA000010705608
LA PRESENTATION LEONA-ET CA000103473215	MM	LA PRESENTATION DAUREL-ET CA000006338056

Mlieková úžitkovosť	SK 10/2017	Stáda	7	Dcéry	93	Rel.	90 %	SPI	2170	
Počet kontrol		PH		Mlieko		Tuk	%	Bielk	%	
1672				476	17	-0,03	16	0,02	SB	2,56

poradie ...
poradie ...

Exteriér	SHA 11/2017	Stáda	5 / 2	Dcéry	17	82,1	Rel.	59 %	TYP	1,80
-----------------	-------------	-------	-------	-------	----	------	------	------	------------	------

poradie 27.

Lineárne znaky	PH	-2	-1	0	+1	+2
Telesný rámec	0,49					
Mliečny charakter	0,11					
Šírka hrudníka	0,10					
Hĺbka tela	-0,13					
Sklon zadku	-0,36					
Postoj zadných konč. zbok	-0,08					
Uhol paznechtu	0,30					
Upnutie predných štvrtiek	1,05					
Postavenie predných ceckov	0,49					
Dĺžka ceckov	-0,72					
Zadná výška vemena	1,09					
Šírka vemena	0,65					
Závesný väz	0,94					
Hĺbka vemena	1,28					
Šírka zadku	0,14					
Postoj zadných konč. zozadu	0,38					
Postavenie zadných ceckov	0,73					
Chôdza	0,30					
Telesná kondícia	-0,09					

priemer dcér

86,8	Stavba	0,72
81,4	Mliečna pevnosť	-0,08
84,4	Končatiny	0,78
79,2	Vemeno	2,15
	SHI	137,6

poradie ...

SK 10/2017 Genetické hodnotenie mliekovej úžitkovosti (Plemenárske služby Slovenskej republiky, š.p.), SB - somatické bunky (skóre)

SHA 11/2017 Genetické hodnotenie typu (Slovenská holsteinská asociácia)

Plemenné hodnoty typu a súhrnných znakov (50 -100 bodový systém), lineárne znaky (1-9 bodový systém)

SHI Slovenský Holsteinský Index (60 % SPI + 40 % TYP)

Meno	Ušné číslo	Narodenie	Línia - register
FERDINAND-ET	DE000342474093	08.04.1998	FOM-002
Krajina pôvodu	DE	Plemeno	H100
Distribútor	Insemas s.r.o.	Oddiel PK	HA
		Paternita	06.07.1998
		DEU	98/8323

Rodokmeň

Otec	OO	ROTHROCK TRADITION LEADMAN	
SHEN-VAL NV LM FORMATION-ET		US000001983348	TDN-004
US000002163822	MO	SHEN-VAL MARK FAY	
LAD-009		US000013008118	
Matka	OM	TO-MAR BLACKSTAR-ET	
GLORA		US000001929410	CHR-002
DE000021140862	MM	GLORIA	
		DE001020728770	

Mlieková úžitkovosť	SK 10/2017	Stáda	106	Dcéry	1136	Rel.	99 %	SPI	-1484
Počet kontrol		PH		Mlieko		Tuk	%	Bielk	%
21698				-152	-11	-0,11	-15	-0,24	
								SB	2,63
								poradie	139.

Exteriér	SHA 11/2017	Stáda	21 / 12	Dcéry	163	78,7	Rel.	92 %	TYP	1,77
									poradie	28.

Lineárne znaky	PH	-2	-1	0	+1	+2
Telesný rámec	0,02					
Mliečny charakter	0,64					
Šírka hrudníka	0,01					
Hĺbka tela	0,67					
Sklon zadku	-0,56					
Postoj zadných konč.zboku	0,32					
Uhol paznechtu	-0,08					
Upnutie predných štvrtiek	0,87					
Postavenie predných ceckov	1,75					
Dĺžka ceckov	-0,54					
Zadná výška vemena	0,92					
Šírka vemena	0,34					
Závesný väz	0,54					
Hĺbka vemena	0,84					
Šírka zadku	-0,40					
Postoj zadných konč.zozadu	-0,09					
Postavenie zadných ceckov	1,72					
Chôdza	-0,32					
Telesná kondícia	-0,41					

priemer dcér

81,1 **Stavba** **0,06**

79,1 **Mliečna pevnosť** **2,00**

77,2 **Končatiny** **-0,78**

78,0 **Vemeno** **2,85**

SHI **25,9**

poradie 262.

SK 10/2017 Genetické hodnotenie mliekovej úžitkovosti (Plemenárske služby Slovenskej republiky, š.p.), SB - somatické bunky (skóre)

SHA 11/2017 Genetické hodnotenie typu (Slovenská holsteinská asociácia)

Plemenné hodnoty typu a súhrnných znakov (50 -100 bodový systém), lineárne znaky (1-9 bodový systém)

SHI Slovenský Holsteinský Index (60 % SPI + 40 % TYP)

Meno	Ušné číslo	Narodenie	Línia - register
WOODMARSH METALIC-ET	GB305947400762	25.10.2004	SOM-029
Krajina pôvodu	GB	Plemeno	H100
Distribútor	Slovenské Biologické Služby a.s.	Oddiel PK	HA
		Paternita	18.05.2005
		NL	126757

Rodokmeň

Otec	OO	MAUGHLIN STORM-ET CA000005457798
HARTLINE TITANIC-ET US000123066734 SOM-007	MO	DOCO LEADMAN TENACIOUS US000014734618
Matka	OM	CAROL PRELUDE MTOTO-ET IT006001001962
WOODMARSH MTOTO MELODY 7-ET GB000046702774	MM	WOODMARSH FORMATION MELODY 4-ET GB000046702457

Mlieková úžitkovosť	SK 10/2017	Stáda	68	Dcéry	1507	Rel.	99 %	SPI	1141
Počet kontrol		PH		Mlieko		Tuk	%	Bielk	%
29021				479	6	-0,22	4	-0,21	SB
									poradie 218.
									2,41
									poradie 46.

Exteriér	SHA 11/2017	Stáda	83 / 23	Dcéry	589	81,6	Rel.	97 %	TYP	1,76
									poradie 29.	

Lineárne znaky	PH	-2	-1	0	+1	+2
Telesný rámec	0,89					
Mliečny charakter	0,20					
Šírka hrudníka	-0,14					
Hĺbka tela	-0,21					
Sklon zadku	0,10					
Postoj zadných konč. z boku	-0,73					
Uhol paznechtu	0,47					
Upnutie predných štvrtiek	1,00					
Postavenie predných ceckov	0,49					
Dĺžka ceckov	-1,25					
Zadná výška vemena	0,53					
Šírka vemena	0,13					
Závesný väz	0,76					
Hĺbka vemena	0,84					
Šírka zadku	0,11					
Postoj zadných konč. zozadu	0,27					
Postavenie zadných ceckov	0,38					
Chôdza	0,28					
Telesná kondícia	-0,16					

priemer dcér

85,5	Stavba	1,06
------	---------------	-------------

81,0	Mliečna pevnosť	0,01
------	------------------------	-------------

83,0	Končatiny	1,98
------	------------------	-------------

79,1	Vemeno	1,76
------	---------------	-------------

	SHI	105,0
--	------------	--------------

poradie 80.

SK 10/2017 Genetické hodnotenie mliekovej úžitkovosti (Plemenárske služby Slovenskej republiky, š.p.), SB - somatické bunky (skóre)

SHA 11/2017 Genetické hodnotenie typu (Slovenská holsteinská asociácia)

Plemenné hodnoty typu a súhrnných znakov (50 - 100 bodový systém), lineárne znaky (1-9 bodový systém)

SHI Slovenský Holsteinský Index (60 % SPI + 40 % TYP)

Meno	Ušné číslo	Narodenie	Línia - register
MAGOR EMERGENCE-ET	HU003250557036	23.11.2005	MAS-018

Krajina pôvodu	HU	Plemeno	H100
Distribútor	Insemas s.r.o.	Oddiel PK	HD
		Paternita	18.05.2006
		HU	85817

Rodokmeň

Otec	OO	CESAR MASCOT VALENTEIN-ET IT000908008098
COMPOGALLO PG TRESOR-ET IT251099028156	MO	CAMPOGALLO F PG 324-ET IT002503000083
Matka	OM	REGANCREST ELTON DURHAM-ET US000002250783
DELABERGE DURHAM LUCIOLE CA000009217393	MM	BRYHILL RUDOLPH LULU-ET CA000006765448

Mlieková úžitkovosť	SK 10/2017	Stáda	16	Dcéry	96	Rel.	93 %	SPI	1296
Počet kontrol		PH		Mlieko		Tuk	%	Bielk	%
1766				411	1	-0,26	10	-0,05	
								SB	3,41
								poradie	189.
								poradie	1036.

Exteriér	SHA 11/2017	Stáda	5 / 3	Dcéry	15	80,7	Rel.	53 %	TYP	1,76
									poradie	30.

Lineárne znaky	PH	-2	-1	0	+1	+2
Telesný rámec	0,44					
Mliečny charakter	-0,37					
Šírka hrudníka	0,49					
Hĺbka tela	0,75					
Sklon zadku	0,01					
Postoj zadných konč. z boku	-0,10					
Uhol paznechtu	-0,31					
Upnutie predných štvrtiek	0,76					
Postavenie predných ceckov	0,47					
Dĺžka ceckov	-0,36					
Zadná výška vemena	0,96					
Šírka vemena	0,69					
Závesný väz	0,88					
Hĺbka vemena	0,81					
Šírka zadku	0,42					
Postoj zadných konč. zozadu	0,49					
Postavenie zadných ceckov	0,17					
Chôdza	0,01					
Telesná kondícia	-0,04					

priemer dcér

84,2	Stavba	0,95
------	---------------	------

80,5	Mliečna pevnosť	0,63
------	------------------------	------

79,1	Končatiny	-0,29
------	------------------	-------

79,7	Vemeno	2,18
------	---------------	------

SHI	109,6
------------	-------

poradie ...

SK 10/2017 Genetické hodnotenie mliekovej úžitkovosti (Plemenárske služby Slovenskej republiky, š.p.), SB - somatické bunky (skóre)

SHA 11/2017 Genetické hodnotenie typu (Slovenská holsteinská asociácia)

Plemenné hodnoty typu a súhrnných znakov (50 - 100 bodový systém), lineárne znaky (1-9 bodový systém)

SHI Slovenský Holsteinský Index (60 % SPI + 40 % TYP)

Meno	Ušné číslo	Narodenie	Línia - register
PENN-ENGLAND TEMPERATION-ET	US000060984935	16.03.2003	CHP-006
Krajina pôvodu	US	Plemeno	H100
Distribútor	Slovenské Biologické Služby a.s.	Oddiel PK	HA
		Paternita	24.05.2004
		US	17535A

Rodokmeň

Otec	OO	STARTMORE RUDOLPH-ET CA000005470579	ARS-015
CALBRETT-I H H CHAMPION-ET CA000006961162 RUH-002	MO	SKYS-THE-LIMIT CLAIRE-ET US000015386863	
Matka	OM	MARA-THON BW MARSHALL-ET TV US000002290977	
REGAN-ENGLAND TERA-ET US0000207485132	MM	REGANCREST-JB PATRON TES-ET US000017301789	

Mlieková úžitkovosť	SK 10/2017	Stáda	2	Dcéry	25	Rel.	80 %	SPI	-220
Počet kontrol		PH		Mlieko		Tuk	%	Bielk	%
492				-146	2	0,15	-1	0,07	SB
									2,92
									poradie ...
									poradie ...

Exteriér	SHA 11/2017	Stáda	5 / 1	Dcéry	23	81,0	Rel.	67 %	TYP	1,75
									poradie	31.

Lineárne znaky	PH	-2	-1	0	+1	+2
Telesný rámec	1,37					
Mliečny charakter	0,20					
Šírka hrudníka	-0,05					
Hĺbka tela	0,33					
Sklon zadku	-0,39					
Postoj zadných konč. z boku	-0,53					
Uhol paznechtu	-0,10					
Upnutie predných štvrtiek	0,33					
Postavenie predných ceckov	0,24					
Dĺžka ceckov	-0,24					
Zadná výška vemena	0,73					
Šírka vemena	0,89					
Závesný väz	-0,61					
Hĺbka vemena	0,56					
Šírka zadku	0,00					
Postoj zadných konč. zozadu	-0,08					
Postavenie zadných ceckov	-0,16					
Chôdza	0,37					
Telesná kondícia	0,06					

priemer dcér

83,2	Stavba	1,43
80,3	Mliečna pevnosť	0,83
82,8	Končatiny	0,44
79,2	Vemeno	1,40
	SHI	63,2
	poradie	166.

SK 10/2017 Genetické hodnotenie mliekovej úžitkovosti (Plemenárske služby Slovenskej republiky, š.p.), SB - somatické bunky (skóre)

SHA 11/2017 Genetické hodnotenie typu (Slovenská holsteinská asociácia)

Plemenné hodnoty typu a súhrnných znakov (50 - 100 bodový systém), lineárne znaky (1-9 bodový systém)

SHI Slovenský Holsteinský Index (60 % SPI + 40 % TYP)

Meno	Ušné číslo	Narodenie	Línia - register
TIMLYNN ADAM-ET	US000017365628	23.04.1997	RUH-009
Krajina pôvodu	US	Plemeno	H100
Distribútor	Slovenské Biologické Služby a.s.	Oddiel PK	HA
		Paternita	30.10.1997
		USA	IG237263A

Rodokmeň

Otec	OO	MADAWASKA AEROSTAR CA000000383622	STB-011
STARTMORE RUDOLPH-ET CA000005470579 ARS-015	MO	STARTMORE RACHELLE-ET CA000004324253	
Matka	OM	STARDELL VALIANT WINKEN-ET US000001881163	
TIMLYNN WINKEN APRIL-ET US000015395352	MM	MISS MELJENTA B-STAR ARPIL US000014132502	

Mlieková úžitkovosť	SK 10/2017	Stáda	55	Dcéry	684	Rel.	98 %	SPI	1176	
Počet kontrol		PH		Mlieko		Tuk	%	Bielk	%	
14093				451	-9	-0,49	12	-0,03	SB	3,14
									poradie	212.
									poradie	722.

Exteriér	SHA 11/2017	Stáda	53 / 19	Dcéry	355	79,7	Rel.	96 %	TYP	1,74
									poradie	32.

Lineárne znaky	PH	-2	-1	0	+1	+2
Telesný rámec	1,39					
Mliečny charakter	0,81					
Šírka hrudníka	-0,57					
Hĺbka tela	-0,59					
Sklon zadku	0,23					
Postoj zadných konč. zboku	-0,80					
Uhol paznechtu	0,19					
Upnutie predných štvrtiek	0,67					
Postavenie predných ceckov	0,71					
Dĺžka ceckov	-1,40					
Zadná výška vemena	0,46					
Šírka vemena	0,11					
Závesný väz	0,70					
Hĺbka vemena	0,96					
Šírka zadku	-0,52					
Postoj zadných konč. zozadu	0,54					
Postavenie zadných ceckov	1,23					
Chôdza	0,31					
Telesná kondícia	-0,46					

priemer dcér

82,9	Stavba	1,19
79,6	Mliečna pevnosť	1,19
79,3	Končatiny	1,18
78,3	Vemeno	1,45
	SHI	105,2
	poradie	79.

SK 10/2017 Genetické hodnotenie mliekovej úžitkovosti (Plemenárske služby Slovenskej republiky, š.p.), SB - somatické bunky (skóre)

SHA 11/2017 Genetické hodnotenie typu (Slovenská holsteinská asociácia)

Plemenné hodnoty typu a súhrnných znakov (50 -100 bodový systém), lineárne znaky (1-9 bodový systém)

SHI Slovenský Holsteinský Index (60 % SPI + 40 % TYP)

Meno	Ušné číslo	Narodenie	Línia - register
DE-SU GILLESPIY-ET	US000063449626	29.06.2007	LU-042
Krajina pôvodu	US	Plemeno	H100
Distribútor	Slovenské Biologické Služby a.s.	Oddiel PK	HD
		Paternita	18.06.2008
		US	M08040620

Rodokmeň

Otec	OO	LEXVOLD LUKE HERSHEL-ET US000002294436	LU-013
SANDY-VALLEY BOLTON-ET US000131823833	MO	SANDY-VALLEY BLESSING-ET US000128824973	
Matka	OM	PICSTON SHOTTLE-ET GB000000598172	PEL-033
DE-SU 6822-ET US000061682143	MM	DE-SU BW MARSHAL GEORGIA-ET US000207652257	

Mlieková úžitkovosť	SK 10/2017	Stáda	37	Dcéry	801	Rel.	98 %	SPI	4450
Počet kontrol	6850	PH		Mlieko	1196	Tuk	31	%	-0,23
		Bielk	29	%	-0,14	SB	2,23	poradie	17.
								poradie	8.

Exteriér	SHA 11/2017	Stáda	94 / 19	Dcéry	426	82,5	Rel.	96 %	TYP	1,73
									poradie	33.

Lineárne znaky	PH	-2	-1	0	+1	+2
Telesný rámec	1,01					
Mliečny charakter	0,49					
Šírka hrudníka	-0,01					
Hĺbka tela	0,07					
Sklon zadku	1,22					
Postoj zadných konč. z boku	0,12					
Uhol paznechtu	0,32					
Upnutie predných štvrtiek	0,52					
Postavenie predných ceckov	0,65					
Dĺžka ceckov	-0,33					
Zadná výška vemena	1,40					
Šírka vemena	0,39					
Závesný väz	0,25					
Hĺbka vemena	1,39					
Šírka zadku	0,08					
Postoj zadných konč. zozadu	-0,17					
Postavenie zadných ceckov	0,46					
Chôdza	-0,12					
Telesná kondícia	-0,38					

priemer dcér

85,8	Stavba	1,25
82,1	Mliečna pevnosť	0,95
83,4	Končatiny	0,46
80,5	Vemeno	1,58
	SHI	203,5
	poradie	6.

SK 10/2017 Genetické hodnotenie mliekovej úžitkovosti (Plemenárske služby Slovenskej republiky, š.p.), SB - somatické bunky (skóre)

SHA 11/2017 Genetické hodnotenie typu (Slovenská holsteinská asociácia)

Plemenné hodnoty typu a súhrnných znakov (50 - 100 bodový systém), lineárne znaky (1-9 bodový systém)

SHI Slovenský Holsteinský Index (60 % SPI + 40 % TYP)

Meno	Ušné číslo	Narodenie	Línia - register
SANDY-VALLEY KNIGHT-ET	US000062188753	26.09.2006	BES-024
Krajina pôvodu	US	Plemeno	H100
Distribútor	Slovenské Biologické Služby a.s.	Oddiel PK	HD
		Paternita	06.07.2007
		US	M07028594

Rodokmeň

Otec	OO	JOCKO BESN FR005694028588
APPLOUIS JET STREAM-ET US000130558361	MO	APPLOUIS MANFRED JULIET-ET US000127325435
Matka	OM	HARTLINE TITANIC-ET US000123066734
SANDY-VALLEY TI TWILIGHT-ET US000135744710	MM	REGAN-ENGLAND MARSHL TES-ET US000207485123

Mlieková úžitkovosť	SK 10/2017	Stáda	16	Dcéry	255	Rel.	95 %	SPI	1996
Počet kontrol		PH		Mlieko		Tuk	%	Bielk	%
2716				314	20	0,14	15	0,12	
								SB	3,02
								poradie	572.

Exteriér	SHA 11/2017	Stáda	38 / 10	Dcéry	122	82,1	Rel.	88 %	TYP	1,73
									poradie	34.

Lineárne znaky	PH	-2	-1	0	+1	+2
Telesný rámec	1,50					
Mliečny charakter	0,92					
Šírka hrudníka	-0,63					
Hĺbka tela	-0,68					
Sklon zadku	0,04					
Postoj zadných konč. z boku	-0,80					
Uhol paznechtu	0,44					
Upnutie predných štvrtiek	0,91					
Postavenie predných ceckov	0,74					
Dĺžka ceckov	0,73					
Zadná výška vemena	1,24					
Šírka vemena	0,34					
Závesný väz	0,42					
Hĺbka vemena	2,11					
Šírka zadku	-0,64					
Postoj zadných konč. zozadu	0,42					
Postavenie zadných ceckov	0,56					
Chôdza	0,19					
Telesná kondícia	-0,61					

priemer dcér

85,9	Stavba	1,21
81,6	Mliečna pevnosť	0,31
83,7	Končatiny	1,25
79,6	Vemeno	1,45
	SHI	129,2
	poradie	42.

SK 10/2017 Genetické hodnotenie mliekovej úžitkovosti (Plemenárske služby Slovenskej republiky, š.p.), SB - somatické bunky (skóre)

SHA 11/2017 Genetické hodnotenie typu (Slovenská holsteinská asociácia)

Plemenné hodnoty typu a súhrnných znakov (50 -100 bodový systém), lineárne znaky (1-9 bodový systém)

SHI Slovenský Holsteinský Index (60 % SPI + 40 % TYP)

Meno	Ušné číslo	Narodenie	Línia - register
MEFISTO-ET	DE000352239293	10.10.2008	EMY-014
Krajina pôvodu	DE	Plemeno	H100
Distribútor	Insemas s.r.o.	Oddiel PK	HA
		Paternita	03.02.2009
		DE	09/31796

Rodokmeň

Otec	OO	FUSTEAD EMORY BLITZ-ET US000017013604
EMERALD-ACR-SA T-BAXTER US000132973942 EMY-019	MO	EMERALD-ACR-SA T-MALLORY-ET US000130227821
Matka	OM	O-BEE MANFRED JUSTICE-ET US000122358313
RALMA CHRISTMAS COOKIE-ET US000052357927	MM	RALMA CHRISTMAS FUDGE-ET US000051547373

Mlieková úžitkovosť	SK 10/2017	Stáda	11	Dcéry	70	Rel.	90 %	SPI	4787
Počet kontrol		PH		Mlieko		Tuk	%	Bielk	%
1435				1229	42	-0,08	29	-0,15	
								SB	2,83
								poradie	320.

Exteriér	SHA 11/2017	Stáda	5 / 3	Dcéry	12	80,0	Rel.	55 %	TYP	1,68
									poradie	35.

Lineárne znaky	PH	-2	-1	0	+1	+2
Telesný rámec	0,80					
Mliečny charakter	-0,16					
Šírka hrudníka	0,76					
Hĺbka tela	1,21					
Sklon zadku	0,31					
Postoj zadných konč. z boku	-0,66					
Uhol paznechtu	0,40					
Upnutie predných štvrtiek	-0,03					
Postavenie predných ceckov	0,25					
Dĺžka ceckov	0,29					
Zadná výška vemena	-0,38					
Šírka vemena	0,35					
Závesný väz	1,09					
Hĺbka vemena	-1,24					
Šírka zadku	0,50					
Postoj zadných konč. zozadu	-0,27					
Postavenie zadných ceckov	0,20					
Chôdza	0,43					
Telesná kondícia	0,44					

priemer dcér

86,0	Stavba	1,66
82,2	Mliečna pevnosť	1,51
82,8	Končatiny	1,62
74,8	Vemeno	0,43
	SHI	211,7
	poradie	...

SK 10/2017 Genetické hodnotenie mliekovej úžitkovosti (Plemenárske služby Slovenskej republiky, š.p.), SB - somatické bunky (skóre)

SHA 11/2017 Genetické hodnotenie typu (Slovenská holsteinská asociácia)

Plemenné hodnoty typu a súhrnných znakov (50 -100 bodový systém), lineárne znaky (1-9 bodový systém)

SHI Slovenský Holsteinský Index (60 % SPI + 40 % TYP)

Meno	Ušné číslo	Narodenie	Línia - register
SOUTHLAND EXPLODE 7154 EXPO	NL000767171544	21.11.2011	LU-043
Krajina pôvodu	NL	Plemeno	H100
Distribútor	Slovenské Biologické Služby a.s.	Oddiel PK	HA
		Paternita	06.04.2012
		NL	408832

Rodokmeň

Otec	OO	SANDY-VALLEY BOLTON-ET US000131823833
WABASH-WAY EXPLODE-ET US000138905680 LU-039	MO	WABASH-WAY EMILYANN-ET US000137044405
Matka	OM	LONG-LANGS OMAN OMAN-ET US000135746776
SOUTHLAND M-O-M DELLIA 181 NL000723069731	MM	SOUTHLAND DELLIA 134 NL000469566675

Mlieková úžitkovosť	SK 10/2017	Stáda	28	Dcéry	497	Rel.	97 %	SPI	952	
Počet kontrol		PH		Mlieko		Tuk	%	Bielk	%	
4969				205	11	0,05	5	-0,02	SB	2,32
									poradie	255.
									poradie	30.

Exteriér	SHA 11/2017	Stáda	28 / 13	Dcéry	130	82,7	Rel.	88 %	TYP	1,68
									poradie	36.

Lineárne znaky	PH	-2	-1	0	+1	+2
Telesný rámec	1,52					
Mliečny charakter	-0,17					
Šírka hrudníka	0,47					
Hĺbka tela	0,21					
Sklon zadku	0,66					
Postoj zadných konč. z boku	-0,13					
Uhol paznechtu	0,04					
Upnutie predných štvrtiek	0,83					
Postavenie predných ceckov	1,26					
Dĺžka ceckov	-0,27					
Zadná výška vemena	0,32					
Šírka vemena	-0,06					
Závesný väz	0,25					
Hĺbka vemena	1,32					
Šírka zadku	0,69					
Postoj zadných konč. zozadu	-0,58					
Postavenie zadných ceckov	0,78					
Chôdza	0,09					
Telesná kondícia	0,41					

priemer dcér

87,3	Stavba	2,37
82,4	Mliečna pevnosť	0,28
83,5	Končatiny	-0,05
80,2	Vemeno	1,02
	SHI	95,8
	poradie	93.

SK 10/2017 Genetické hodnotenie mliekovej úžitkovosti (Plemenárske služby Slovenskej republiky, š.p.), SB - somatické bunky (skóre)

SHA 11/2017 Genetické hodnotenie typu (Slovenská holsteinská asociácia)

Plemenné hodnoty typu a súhrnných znakov (50 - 100 bodový systém), lineárne znaky (1-9 bodový systém)

SHI Slovenský Holsteinský Index (60 % SPI + 40 % TYP)

Meno	Ušné číslo	Narodenie	Línia - register
VALLEYRIVER JOYBOY	CA000010700348	09.09.1999	ATE-010
Krajina pôvodu	CA	Plemeno	R100
Distribútor	Slovenské Biologické Služby a.s.	Oddiel PK	HD
		Paternita	15.01.2004
		CA	05/41776

Rodokmeň

Otec	OO	DUREGAL ASTRE STARBUCK ET CA000000392405	STB-015
MAPEL WOOD CLIFFHANGER CA000005858828	MO	ARNELL BLACKSTAR DEBUTANTE CA000005439097	
Matka	OM	STARTMORE RUDOLPH-ET CA000005470579	ARS-015
SHOREMAR RE JOYCE-ET CA000006827450	MM	HORIZON JOY CA000005156088	

Mlieková úžitkovosť	SK 10/2017	Stáda	31	Dcéry	116	Rel.	93 %	SPI	-881
Počet kontrol		PH		Mlieko		Bielk	%	poradie	622.
2568				-185	-7	-6	-0,02	SB	2,59
								poradie	114.

Exteriér	SHA 11/2017	Stáda	8 / 4	Dcéry	29	79,1	Rel.	69 %	TYP	1,67
								poradie	37.	

Lineárne znaky	PH	-2	-1	0	+1	+2
Telesný rámec	0,29					
Mliečny charakter	0,55					
Šírka hrudníka	-0,32					
Hĺbka tela	-0,46					
Sklon zadku	0,22					
Postoj zadných konč. z boku	-0,28					
Uhol paznechtu	-0,06					
Upnutie predných štvrtiek	0,60					
Postavenie predných ceckov	0,91					
Dĺžka ceckov	-0,06					
Zadná výška vemena	0,53					
Šírka vemena	0,74					
Závesný väz	0,33					
Hĺbka vemena	0,77					
Šírka zadku	0,17					
Postoj zadných konč. zozadu	0,33					
Postavenie zadných ceckov	0,73					
Chôdza	0,29					
Telesná kondícia	-0,15					

priemer dcér	81,2	Stavba	0,14
	79,3	Mliečna pevnosť	1,23
	79,7	Končatiny	0,62
	77,8	Vemeno	1,79
		SHI	40,3
		poradie	232.

SK 10/2017 Genetické hodnotenie mliekovej úžitkovosti (Plemenárske služby Slovenskej republiky, š.p.), SB - somatické bunky (skóre)

SHA 11/2017 Genetické hodnotenie typu (Slovenská holsteinská asociácia)

Plemenné hodnoty typu a súhrnných znakov (50 - 100 bodový systém), lineárne znaky (1-9 bodový systém)

SHI Slovenský Holsteinský Index (60 % SPI + 40 % TYP)

Meno	Ušné číslo	Narodenie	Línia - register
WABASH-WAY EXPLODE-ET	US000138905680	23.12.2007	LU-039
Krajina pôvodu	US	Plemeno	H100
Distribútor	Slovenské Biologické Služby a.s.	Oddiel PK	HD
		Paternita	24.06.2008
		US	M08040524

Rodokmeň

Otec	OO	LEXVOLD LUKE HERSHEL-ET US000002294436	LU-013
SANDY-VALLEY BOLTON-ET US000131823833	MO	SANDY-VALLEY BLESSING-ET US000128824973	
Matka	OM	PICSTON SHOTTLE-ET GB000000598172	PEL-033
WABASH-WAY EMILYANN-ET US000137044405	MM	CROCKETT-ACRES ELITA-ET US000136012191	

Mlieková úžitkovosť	SK 10/2017	Stáda	13	Dcéry	132	Rel.	94 %	SPI	1985	
Počet kontrol		PH		Mlieko		Tuk	%	Bielk	%	
2749				707	4	-0,39	13	-0,16	SB	2,26
									poradie	104.
									poradie	21.

Exteriér	SHA 11/2017	Stáda	28 / 9	Dcéry	79	81,7	Rel.	85 %	TYP	1,66
									poradie	38.

Lineárne znaky	PH	-2	-1	0	+1	+2
Telesný rámec	1,83					
Mliečny charakter	-0,04					
Šírka hrudníka	0,38					
Hĺbka tela	0,22					
Sklon zadku	1,29					
Postoj zadných konč. z boku	0,33					
Uhol paznechtu	-0,02					
Upnutie predných štvrtiek	1,23					
Postavenie predných ceckov	1,13					
Dĺžka ceckov	-0,47					
Zadná výška vemena	0,75					
Šírka vemena	-0,01					
Závesný väz	0,37					
Hĺbka vemena	2,01					
Šírka zadku	0,76					
Postoj zadných konč. zozadu	-0,07					
Postavenie zadných ceckov	0,82					
Chôdza	-0,17					
Telesná kondícia	0,22					

priemer dcér

86,8	Stavba	2,42
81,9	Mliečna pevnosť	0,50
81,8	Končatiny	-0,28
79,1	Vemeno	1,15
	SHI	126,1
	poradie	48.

SK 10/2017 Genetické hodnotenie mliekovej úžitkovosti (Plemenárske služby Slovenskej republiky, š.p.), SB - somatické bunky (skóre)

SHA 11/2017 Genetické hodnotenie typu (Slovenská holsteinská asociácia)

Plemenné hodnoty typu a súhrnných znakov (50 - 100 bodový systém), lineárne znaky (1-9 bodový systém)

SHI Slovenský Holsteinský Index (60 % SPI + 40 % TYP)

Meno	Ušné číslo	Narodenie	Línia - register
SANDY-VALLEY ANDERSON-ET	US000066019452	15.12.2008	EMY-017
Krajina pôvodu	US	Plemeno	H100
Distribútor	Insemas s.r.o.	Oddiel PK	HD
		Paternita	13.08.2009
		CA	DC238758

Rodokmeň

Otec	OO	FUSTEAD EMORY BLITZ-ET US000017013604
VELVET-VIEW-KJ SOCRATES-ET US000133126053	MO	SHER-EST PRELUDE SWEET-ET US000015421158
Matka	OM	PICSTON SHOTTLE-ET GB000000598172
SANDY-VALLEY SHOT ALOSHI-ET US000062188880	MM	SANDY-VALLEY CHAMP ALICE-ET US000134408396
		PEL-033

Mlieková úžitkovosť	SK 10/2017	Stáda	30	Dcéry	279	Rel.	96 %	SPI	-170
Počet kontrol		PH		Mlieko		Bielk		poradie	460.
5234				-24	6	0,14	-5	SB	2,15
								poradie	13.

Exteriér	SHA 11/2017	Stáda	13 / 3	Dcéry	57	80,6	Rel.	79 %	TYP	1,65
								poradie	39.	

Lineárne znaky	PH	-2	-1	0	+1	+2
Telesný rámec	0,79					
Mliečny charakter	0,62					
Šírka hrudníka	-0,31					
Hĺbka tela	-0,12					
Sklon zadku	0,36					
Postoj zadných konč. zboku	-0,19					
Uhol paznechtu	0,24					
Upnutie predných štvrtiek	1,61					
Postavenie predných ceckov	0,14					
Dĺžka ceckov	-0,22					
Zadná výška vemena	0,69					
Šírka vemena	0,16					
Závesný väz	0,22					
Hĺbka vemena	1,76					
Šírka zadku	-0,67					
Postoj zadných konč. zozadu	-0,01					
Postavenie zadných ceckov	0,49					
Chôdza	0,24					
Telesná kondícia	-0,26					

priemer dcér

84,6	Stavba	0,76
81,4	Mliečna pevnosť	0,90
81,4	Končatiny	0,91
77,6	Vemeno	1,39
	SHI	60,8
	poradie	176.

SK 10/2017 Genetické hodnotenie mliekovej úžitkovosti (Plemenárske služby Slovenskej republiky, š.p.), SB - somatické bunky (skóre)

SHA 11/2017 Genetické hodnotenie typu (Slovenská holsteinská asociácia)

Plemenné hodnoty typu a súhrnných znakov (50 -100 bodový systém), lineárne znaky (1-9 bodový systém)

SHI Slovenský Holsteinský Index (60 % SPI + 40 % TYP)

Meno	Ušné číslo	Narodenie	Línia - register
DIXIE-LEE AARON-ET	US000002265005	23.09.1994	LU-009
Krajina pôvodu	US	Plemeno	H100
Distribútor	Slovenské Biologické Služby a.s.	Oddiel PK	HA
		Paternita	11.04.1995
		USA	IG209136A

Rodokmeň

Otec	OO	BIS-MAY TRADITION CLEITUS US000001879085	CLE-003
NORRIELAKE CLEITUS LUKE-TWIN US000002071864 CLE-005	MO	NORRIELAKE VALIANT CHEER-ET US000012365669	
Matka	OM	SINGING-BROOK N-BOY MASCOT-ET US000002020049	NBY-011
DIXIE-LEE ASPEN-ET US000014889171	MM	PATRICK-ORCHARD MW ABBIE-ET US000014432720	

Mlieková úžitkovosť	SK 10/2017	Stáda	46	Dcéry	521	Rel.	98 %	SPI	336
Počet kontrol		PH		Mlieko		Tuk	%	Bielk	%
10614				195		-8	-0,29	4	-0,04
								poradie	359.
								SB	3,29
								poradie	907.

Exteriér	SHA 11/2017	Stáda	58 / 22	Dcéry	350	79,5	Rel.	96 %	TYP	1,65
									poradie	40.

Lineárne znaky	PH	-2	-1	0	+1	+2
Telesný rámec	0,74					
Mliečny charakter	0,43					
Šírka hrudníka	-0,50					
Hĺbka tela	-0,76					
Sklon zadku	-0,16					
Postoj zadných konč. z boku	-1,06					
Uhol paznechtu	0,64					
Upnutie predných štvrtiek	0,75					
Postavenie predných ceckov	0,93					
Dĺžka ceckov	0,23					
Zadná výška vemena	0,62					
Šírka vemena	0,02					
Závesný väz	1,31					
Hĺbka vemena	1,42					
Šírka zadku	0,20					
Postoj zadných konč. zozadu	1,21					
Postavenie zadných ceckov	1,61					
Chôdza	0,71					
Telesná kondícia	-0,51					

priemer dcér	82,1	Stavba	0,41
	79,0	Mliečna pevnosť	0,07
	79,9	Končatiny	3,06
	78,2	Vemeno	1,74
		SHI	75,9
		poradie	136.

SK 10/2017 Genetické hodnotenie mliekovej úžitkovosti (Plemenárske služby Slovenskej republiky, š.p.), SB - somatické bunky (skóre)

SHA 11/2017 Genetické hodnotenie typu (Slovenská holsteinská asociácia)

Plemenné hodnoty typu a súhrnných znakov (50 -100 bodový systém), lineárne znaky (1-9 bodový systém)

SHI Slovenský Holsteinský Index (60 % SPI + 40 % TYP)

Meno	Ušné číslo	Narodenie	Línia - register
LADYS-MANOR WISDOM-ET	US000133806557	02.01.2003	FOM-007
Krajina pôvodu	US	Plemeno	H100
Distribútor	Slovenské Biologické Služby a.s.	Oddiel PK	HA
		Paternita	23.06.2003
		USA	12574A

Rodokmeň

Otec	OO	SHEN-VAL NV LM FORMATION-ET US000002163822	LAD-009
STOUDER MORTY-ET US000017349617 FOM-004	MO	CRACIN AEROSTAR MELISSA US000015172400	
Matka	OM	LADYS-MANOR WINCHESTER-ET US000002205082	
LADYS-MANOR WYNONA-ET US0000123508757	MM	LADYS-MANOR TEMPTIOUS-ET US000015638662	

Mlieková úžitkovosť	SK 10/2017	Stáda	38	Dcéry	95	Rel.	92 %	SPI	754
Počet kontrol		PH		Mlieko		Bielk		poradie	289.
1675				-34	20	0,40	3	0,10	SB
								poradie	766.

Exteriér	SHA 11/2017	Stáda	11 / 10	Dcéry	21	79,7	Rel.	65 %	TYP	1,64
								poradie	41.	

Lineárne znaky	PH	-2	-1	0	+1	+2
Telesný rámec	0,50					
Mliečny charakter	0,82					
Šírka hrudníka	0,24					
Hĺbka tela	0,87					
Sklon zadku	-0,86					
Postoj zadných konč. z boku	-0,44					
Uhol paznechtu	0,56					
Upnutie predných štvrtiek	0,38					
Postavenie predných ceckov	0,71					
Dĺžka ceckov	-0,65					
Zadná výška vemena	0,57					
Šírka vemena	0,29					
Závesný väz	-0,30					
Hĺbka vemena	0,23					
Šírka zadku	0,34					
Postoj zadných konč. zozadu	-0,30					
Postavenie zadných ceckov	-0,01					
Chôdza	0,07					
Telesná kondícia	0,52					

priemer dcér

81,1 **Stavba** **0,79**

81,8 **Mliečna pevnosť** **2,55**

78,6 **Končatiny** **0,53**

78,4 **Vemeno** **0,82**

SHI **88,5**

poradie 107.

SK 10/2017 Genetické hodnotenie mliekovej úžitkovosti (Plemenárske služby Slovenskej republiky, š.p.), SB - somatické bunky (skóre)

SHA 11/2017 Genetické hodnotenie typu (Slovenská holsteinská asociácia)

Plemenné hodnoty typu a súhrnných znakov (50 - 100 bodový systém), lineárne znaky (1-9 bodový systém)

SHI Slovenský Holsteinský Index (60 % SPI + 40 % TYP)

Meno	Ušné číslo	Narodenie	Línia - register
ALOBER AUDINI	CA000102155912	28.05.2003	EMY-010
Krajina pôvodu	CA	Plemeno	H100
Distribútor	Insemas s.r.o.	Oddiel PK	HD
		Paternita	07.05.2004
		CA	DC117723

Rodokmeň

Otec	OO	MJR BLACKSTAR EMORY-ET US000002114601
CANYON-BREEZE ALLEN-ET US000017129288	MO	CANYON-BREEZE WST AMBER-ET US000014706235
Matka	OM	SHEN-VAL NV LM FORMATION-ET US000002163822
GRYPHGEN ALEXA-ET CA000010723154	MM	ALTAGEN PRELUDE ANGIE-ET CA000006066507

Mlieková úžitkovosť	SK 10/2017	Stáda	20	Dcéry	155	Rel.	94 %	SPI	1265	
Počet kontrol		PH		Mlieko		Tuk	%	Bielk	%	
2978				252	15	0,09	7	-0,01	SB	2,74
									poradie	197.
									poradie	219.

Exteriér	SHA 11/2017	Stáda	11 / 5	Dcéry	65	81,0	Rel.	81 %	TYP	1,63
									poradie	42.

Lineárne znaky	PH	-2	-1	0	+1	+2
Telesný rámec	1,41					
Mliečny charakter	0,42					
Šírka hrudníka	0,78					
Hĺbka tela	0,65					
Sklon zadku	-0,15					
Postoj zadných konč.zboku	-0,15					
Uhol paznechtu	0,03					
Upnutie predných štvrtiek	0,07					
Postavenie predných ceckov	0,52					
Dĺžka ceckov	-0,07					
Zadná výška vemena	0,14					
Šírka vemena	-0,11					
Závesný väz	0,21					
Hĺbka vemena	1,01					
Šírka zadku	0,70					
Postoj zadných konč.zozadu	-0,36					
Postavenie zadných ceckov	0,40					
Chôdza	0,30					
Telesná kondícia	-0,13					

priemer dcér

87,0	Stavba	2,32
82,1	Mliečna pevnosť	2,02
81,1	Končatiny	0,07
77,5	Vemeno	0,33
	SHI	103,5
	poradie	84.

SK 10/2017 Genetické hodnotenie mliekovej úžitkovosti (Plemenárske služby Slovenskej republiky, š.p.), SB - somatické bunky (skóre)

SHA 11/2017 Genetické hodnotenie typu (Slovenská holsteinská asociácia)

Plemenné hodnoty typu a súhrnných znakov (50 -100 bodový systém), lineárne znaky (1-9 bodový systém)

SHI Slovenský Holsteinský Index (60 % SPI + 40 % TYP)

Meno	Ušné číslo	Narodenie	Línia - register
STOUDER MORTY-ET	US000017349617	25.05.1997	FOM-004
Krajina pôvodu	US	Plemeno	H100
Distribútor	Insemas s.r.o.	Oddiel PK	HA
		Paternita	27.02.1998
		CAN	BT412559

Rodokmeň

Otec	OO	ROTHROCK TRADITION LEADMAN
SHEN-VAL NV LM FORMATION-ET		US000001983348
US000002163822	MO	SHEN-VAL MARK FAY
LAD-009		US000013008118
Matka	OM	MADAWASKA AEROSTAR
CRACIN AEROSTAR MELISSA		CA000000383622
US000015172400	MM	CRACIN BLACKSTAR MARISSA
		US000014502186

Mlieková úžitkovosť	SK 10/2017	Stáda	10	Dcéry	37	Rel.	92 %	SPI	-492
Počet kontrol		PH		Mlieko		Bielk		poradie	530.
729				4	-4	-0,10	-5	SB	3,17
								poradie	764.

Exteriér	SHA 11/2017	Stáda	6 / 5	Dcéry	18	79,9	Rel.	81 %	TYP	1,63
								poradie	43.	

Lineárne znaky	PH	-2	-1	0	+1	+2
Telesný rámec	0,61					
Mliečny charakter	0,36					
Šírka hrudníka	0,17					
Hĺbka tela	0,21					
Sklon zadku	-0,35					
Postoj zadných konč. z boku	-0,64					
Uhol paznechtu	0,29					
Upnutie predných štvrtiek	-0,02					
Postavenie predných ceckov	1,21					
Dĺžka ceckov	-0,19					
Zadná výška vemena	0,87					
Šírka vemena	1,02					
Závesný väz	0,12					
Hĺbka vemena	0,09					
Šírka zadku	0,12					
Postoj zadných konč. zozadu	-0,01					
Postavenie zadných ceckov	0,31					
Chôdza	-0,19					
Telesná kondícia	0,00					

priemer dcér

81,6	Stavba	0,89
80,2	Mliečna pevnosť	1,47
78,7	Končatiny	0,19
79,6	Vemeno	1,49
	SHI	50,5
	poradie	204.

SK 10/2017 Genetické hodnotenie mliekovej úžitkovosti (Plemenárske služby Slovenskej republiky, š.p.), SB - somatické bunky (skóre)

SHA 11/2017 Genetické hodnotenie typu (Slovenská holsteinská asociácia)

Plemenné hodnoty typu a súhrnných znakov (50 - 100 bodový systém), lineárne znaky (1-9 bodový systém)

SHI Slovenský Holsteinský Index (60 % SPI + 40 % TYP)

Meno	Ušné číslo	Narodenie	Línia - register
PURSUIT SEPTEMBER STORM-ET	CA000006820564	03.09.1997	SOM-024
Krajina pôvodu	CA	Plemeno	H100
Distribútor	Insemas s.r.o.	Oddiel PK	HD
		Paternita	10.10.2006
		CA	DC5486

Rodokmeň

Otec	OO	MADAWASKA AEROSTAR CA000000383622	STB-011
MAUGHLIN STORM-ET CA000005457798	MO	WYKHOLME DEWDROP TACY-ET CA000004467150	
Matka	OM	DUREGAL ASTRE STARBUCK ET CA000000392405	STB-015
GLEN DRUMMOND SHIMMER-ET CA000006185591	MM	GLEN DRUMMOND SHOWER-ET CA000004849914	

Mlieková úžitkovosť	SK 10/2017	Stáda	10	Dcéry	63	Rel.	91 %	SPI	-375
Počet kontrol		PH		Mlieko		Bielk		poradie	500.
1267				-99	6	0,19	-6	SB	2,49
								poradie	76.

Exteriér	SHA 11/2017	Stáda	5 / 3	Dcéry	15	79,7	Rel.	69 %	TYP	1,62
								poradie	44.	

Lineárne znaky	PH	-2	-1	0	+1	+2
Telesný rámec	1,02					
Mliečny charakter	0,41					
Šírka hrudníka	0,07					
Hĺbka tela	0,29					
Sklon zadku	-0,32					
Postoj zadných konč. z boku	-0,62					
Uhol paznechtu	0,26					
Upnutie predných štvrtiek	0,19					
Postavenie predných ceckov	-0,01					
Dĺžka ceckov	-0,66					
Zadná výška vemena	0,48					
Šírka vemena	0,64					
Závesný väz	0,20					
Hĺbka vemena	0,37					
Šírka zadku	0,06					
Postoj zadných konč. zozadu	0,29					
Postavenie zadných ceckov	0,16					
Chôdza	-0,17					
Telesná kondícia	-0,07					

priemer dcér

84,2	Stavba	1,56
79,7	Mliečna pevnosť	1,35
80,1	Končatiny	0,81
77,2	Vemeno	1,19
	SHI	53,5
	poradie	194.

SK 10/2017 Genetické hodnotenie mliekovej úžitkovosti (Plemenárske služby Slovenskej republiky, š.p.), SB - somatické bunky (skóre)

SHA 11/2017 Genetické hodnotenie typu (Slovenská holsteinská asociácia)

Plemenné hodnoty typu a súhrnných znakov (50 - 100 bodový systém), lineárne znaky (1-9 bodový systém)

SHI Slovenský Holsteinský Index (60 % SPI + 40 % TYP)

Meno	Ušné číslo	Narodenie	Línia - register
AGROCONTRACT DYNAMITE ERIK	SK000801096777	30.12.2009	LAB-006
Krajina pôvodu	SK	Plemeno	H100
Distribútor	Slovenské Biologické Služby a.s.	Oddiel PK	HA
		Paternita	09.06.2010
		SK	0464/11

Rodokmeň

Otec	OO	WELCOME GARTER-ET US000017131025	LAB-002
OH-RYAN GARTER DYNAMITE-ET US000133381795 LAB-004	MO	KINBUR STORMY DELLA-ET US000122162633	
Matka	OM	SILDAHL BW DUTCH BOY-ET US000017058140	BW-016
SK000800166521	MM	SK000511454609	

Mlieková úžitkovosť	SK 10/2017	Stáda	54	Dcéry	757	Rel.	98 %	SPI	-97
Počet kontrol		PH		Mlieko		Tuk	%	Bielk	%
11736				456	-17	-0,62	-3	-0,37	
								SB	3,11
								poradie	448.
								poradie	678.

Exteriér	SHA 11/2017	Stáda	99 / 19	Dcéry	401	82,1	Rel.	96 %	TYP	1,61
									poradie	45.

Lineárne znaky	PH	-2	-1	0	+1	+2
Telesný rámec	0,49					
Mliečny charakter	0,11					
Šírka hrudníka	0,08					
Hĺbka tela	0,18					
Sklon zadku	0,38					
Postoj zadných konč. z boku	-0,91					
Uhol paznechtu	0,58					
Upnutie predných štvrtiek	0,18					
Postavenie predných ceckov	-0,26					
Dĺžka ceckov	1,56					
Zadná výška vemena	0,78					
Šírka vemena	0,57					
Závesný väz	0,95					
Hĺbka vemena	0,43					
Šírka zadku	0,45					
Postoj zadných konč. zozadu	0,31					
Postavenie zadných ceckov	0,06					
Chôdza	0,37					
Telesná kondícia	0,31					

priemer dcér

85,1	Stavba	0,77
81,5	Mliečna pevnosť	0,26
84,2	Končatiny	2,00
79,9	Vemeno	1,49
	SHI	61,5
	poradie	174.

SK 10/2017 Genetické hodnotenie mliekovej úžitkovosti (Plemenárske služby Slovenskej republiky, š.p.), SB - somatické bunky (skóre)

SHA 11/2017 Genetické hodnotenie typu (Slovenská holsteinská asociácia)

Plemenné hodnoty typu a súhrnných znakov (50 -100 bodový systém), lineárne znaky (1-9 bodový systém)

SHI Slovenský Holsteinský Index (60 % SPI + 40 % TYP)

Meno	Ušné číslo	Narodenie	Línia - register
SMITHDEN ADMIRAL-ET	CA000007925701	19.06.2006	GAD-019
Krajina pôvodu	CA	Plemeno	H100
Distribútor	Insemas s.r.o.	Oddiel PK	HA
		Paternita	12.01.2007
		CA	DC175873

Rodokmeň

Otec	OO	SHOREMAR JAMES CA000005902195
BRAEDALE GOLDWYN-ET CA000010705608 GAD-002	MO	BRAEDALE BALER TWINE-ET CA000006860888
Matka	OM	CANYON-BREEZE ALLEN-ET US000017129288
SMITHDEN ALLEN ALISON-ET CA000009406028	MM	SMITHDEN RUDOLPH LANA CA000006977768

Mlieková úžitkovosť	SK 10/2017	Stáda	11	Dcéry	150	Rel.	91 %	SPI	1227
Počet kontrol		PH		Mlieko		Bielk	%	poradie	201.
1367				113	23	0,35	6	0,06	SB
								poradie	461.

Exteriér	SHA 11/2017	Stáda	10 / 4	Dcéry	57	81,6	Rel.	78 %	TYP	1,61
									poradie	46.

Lineárne znaky	PH	-2	-1	0	+1	+2
Telesný rámec	0,54					
Mliečny charakter	0,15					
Šírka hrudníka	0,07					
Hĺbka tela	0,29					
Sklon zadku	-0,19					
Postoj zadných konč.zboku	0,10					
Uhol paznechtu	0,11					
Upnutie predných štvrtiek	0,50					
Postavenie predných ceckov	0,75					
Dĺžka ceckov	-0,32					
Zadná výška vemena	0,83					
Šírka vemena	0,46					
Závesný väz	0,41					
Hĺbka vemena	0,55					
Šírka zadku	-0,53					
Postoj zadných konč.zozadu	-0,37					
Postavenie zadných ceckov	0,27					
Chôdza	0,02					
Telesná kondícia	-0,40					

priemer dcér

84,3 **Stavba** **0,72**

82,4 **Mliečna pevnosť** **0,61**

82,5 **Končatiny** **-0,17**

79,5 **Vemeno** **2,17**

SHI **101,3**

poradie 86.

SK 10/2017 Genetické hodnotenie mliekovej úžitkovosti (Plemenárske služby Slovenskej republiky, š.p.), SB - somatické bunky (skóre)

SHA 11/2017 Genetické hodnotenie typu (Slovenská holsteinská asociácia)

Plemenné hodnoty typu a súhrnných znakov (50 -100 bodový systém), lineárne znaky (1-9 bodový systém)

SHI Slovenský Holsteinský Index (60 % SPI + 40 % TYP)

Meno	Ušné číslo	Narodenie	Línia - register
WALHOWDON MARSHALL HARRY-ET	US000060083723	26.12.2000	BW-025
Krajina pôvodu	US	Plemeno	H100
Distribútor	Slovenské Biologické Služby a.s.	Oddiel PK	HD
		Paternita	23.03.2005
		US	HU2004001907

Rodokmeň

Otec	OO	MAIZEFIELD BELLWOOD-ET US000002103297	MEW-004
MARA-THON BW MARSHALL-ET TV US000002290977	MO	MORGAN VALLEY ELTON MARA US000014840387	
Matka	OM	ETAZON CELSIUS-ET NL000460508522	
WALHOWDON CELSIUS DANIELLE US000017320831	MM	WALHOWDON GRAND BRIER US000015755403	

Mlieková úžitkovosť	SK 10/2017	Stáda	58	Dcéry	1363	Rel.	99 %	SPI	2460
Počet kontrol		PH		Mlieko		Tuk	%	Bielk	%
25725				656	10	-0,26	19	-0,02	
								SB	3,21
								poradie	65.
								poradie	805.

Exteriér	SHA 11/2017	Stáda	111 / 21	Dcéry	711	80,2	Rel.	97 %	TYP	1,60
									poradie	47.

Lineárne znaky	PH	-2	-1	0	+1	+2
Telesný rámec	1,11					
Mliečny charakter	0,08					
Šírka hrudníka	0,28					
Hĺbka tela	0,07					
Sklon zadku	0,33					
Postoj zadných konč. z boku	-0,49					
Uhol paznechtu	0,71					
Upnutie predných štvrtiek	1,10					
Postavenie predných ceckov	0,28					
Dĺžka ceckov	1,68					
Zadná výška vemena	0,31					
Šírka vemena	0,34					
Závesný väz	-0,17					
Hĺbka vemena	0,55					
Šírka zadku	0,21					
Postoj zadných konč. zozadu	-0,15					
Postavenie zadných ceckov	0,38					
Chôdza	-0,07					
Telesná kondícia	0,12					

priemer dcér

84,0	Stavba	1,51
80,1	Mliečna pevnosť	0,65
80,2	Končatiny	1,58
78,3	Vemeno	1,01
	SHI	138,4
	poradie	32.

SK 10/2017 Genetické hodnotenie mliekovej úžitkovosti (Plemenárske služby Slovenskej republiky, š.p.), SB - somatické bunky (skóre)

SHA 11/2017 Genetické hodnotenie typu (Slovenská holsteinská asociácia)

Plemenné hodnoty typu a súhrnných znakov (50 - 100 bodový systém), lineárne znaky (1-9 bodový systém)

SHI Slovenský Holsteinský Index (60 % SPI + 40 % TYP)

Meno	Ušné číslo	Narodenie	Línia - register
GILGAMES-ET	CZ000114427761	30.05.2002	LU-024
Krajina pôvodu	CZ	Plemeno	H100
Distribútor	Insemas s.r.o.	Oddiel PK	HA
		Paternita	24.09.2002
		CSK	119402

Rodokmeň

Otec	OO	NORRIELAKE CLEITUS LUKE-TWIN US000002071864	CLE-005
LEXVOLD LUKE HERSHEL-ET US000002294436 LU-013	MO	LEXVOLD MASCOT HILARY-ET US000014854001	
Matka	OM	DELTA CLEITUS JABOT NL000316419721	
MISS JABOT JWFL NEDA-ET US000015806793	MM	MISS PRELUDE JWL NELDA-ET US000015153014	

Mlieková úžitkovosť	SK 10/2017	Stáda	21	Dcéry	104	Rel.	92 %	SPI	492
Počet kontrol		PH		Mlieko		Tuk	%	Bielk	%
2080				219	7	-0,03	-0	-0,16	
								SB	2,92
								poradie	416.

Exteriér	SHA 11/2017	Stáda	6 / 5	Dcéry	19	78,4	Rel.	62 %	TYP	1,60
									poradie	48.

Lineárne znaky	PH	-2	-1	0	+1	+2
Telesný rámec	0,23					
Mliečny charakter	0,80					
Šírka hrudníka	-0,06					
Hĺbka tela	0,18					
Sklon zadku	0,17					
Postoj zadných konč. z boku	-0,65					
Uhol paznechtu	0,83					
Upnutie predných štvrtiek	0,12					
Postavenie predných ceckov	0,02					
Dĺžka ceckov	-0,20					
Zadná výška vemena	0,90					
Šírka vemena	0,85					
Závesný väz	-0,17					
Hĺbka vemena	0,09					
Šírka zadku	0,04					
Postoj zadných konč. zozadu	1,05					
Postavenie zadných ceckov	-0,19					
Chôdza	0,21					
Telesná kondícia	-0,38					

priemer dcér

81,1	Stavba	0,32
79,9	Mliečna pevnosť	1,90
79,0	Končatiny	2,28
76,0	Vemeno	0,69
	SHI	78,8
	poradie	...

SK 10/2017 Genetické hodnotenie mliekovej úžitkovosti (Plemenárske služby Slovenskej republiky, š.p.), SB - somatické bunky (skóre)

SHA 11/2017 Genetické hodnotenie typu (Slovenská holsteinská asociácia)

Plemenné hodnoty typu a súhrnných znakov (50 -100 bodový systém), lineárne znaky (1-9 bodový systém)

SHI Slovenský Holsteinský Index (60 % SPI + 40 % TYP)

Meno	Ušné číslo	Narodenie	Línia - register
LUCKY-LEU	NL000230083729	08.11.1998	LEO-001
Krajina pôvodu	NL	Plemeno	H100
Distribútor	Slovenské Biologické Služby a.s.	Oddiel PK	HD
		Paternita	06.01.1999
		DEU	99/156

Rodokmeň

Otec	OO	PEN SPRING MR C (UGELA BELL)
FRANKENHOF LUCKY LEO		US000001920807
NL000777133097	MO	LENORA 2
		NL000509257011
Matka	OM	DELTA CLEITUS JABOT
JK EDER EUGENIE		NL000316419721
NL000147426064	MM	DELTA EUGENIE
		NL000031894607

Mlieková úžitkovosť	SK 10/2017	Stáda	53	Dcéry	123	Rel.	94 %	SPI	1135
Počet kontrol		PH		Mlieko		Bielk	%	poradie	219.
2594				-87	33	5	0,17	SB	3,01
								poradie	553.

Exteriér	SHA 11/2017	Stáda	16 / 11	Dcéry	32	78,3	Rel.	71 %	TYP	1,60
									poradie	49.

Lineárne znaky	PH	-2	-1	0	+1	+2
Telesný rámec	0,87					
Mliečny charakter	-0,10					
Šírka hrudníka	1,03					
Hĺbka tela	0,50					
Sklon zadku	0,32					
Postoj zadných konč. z boku	-0,74					
Uhol paznechtu	0,51					
Upnutie predných štvrtiek	0,66					
Postavenie predných ceckov	0,38					
Dĺžka ceckov	-0,60					
Zadná výška vemena	0,16					
Šírka vemena	0,12					
Závesný väz	-0,07					
Hĺbka vemena	0,85					
Šírka zadku	0,43					
Postoj zadných konč. zozadu	0,58					
Postavenie zadných ceckov	0,30					
Chôdza	-0,09					
Telesná kondícia	0,44					

priemer dcér

82,0	Stavba	1,68
------	---------------	-------------

76,7	Mliečna pevnosť	0,87
------	------------------------	-------------

78,3	Končatiny	1,08
------	------------------	-------------

77,3	Vemeno	0,83
------	---------------	-------------

	SHI	98,1
--	------------	-------------

poradie 89.

SK 10/2017 Genetické hodnotenie mliekovej úžitkovosti (Plemenárske služby Slovenskej republiky, š.p.), SB - somatické bunky (skóre)

SHA 11/2017 Genetické hodnotenie typu (Slovenská holsteinská asociácia)

Plemenné hodnoty typu a súhrnných znakov (50 - 100 bodový systém), lineárne znaky (1-9 bodový systém)

SHI Slovenský Holsteinský Index (60 % SPI + 40 % TYP)

Meno	Ušné číslo	Narodenie	Línia - register
LORKA COGNAC RED-ET	CA000104980395	30.10.2007	BS-062
Krajina pôvodu	CA	Plemeno	R100
Distribútor	Insemas s.r.o.	Oddiel PK	HA
		Paternita	23.01.2008
		CA	DC199855

Rodokmeň

Otec	OO	MARKIM THUNDER US000017144785
DUDOC MR BURNS-ET CA000100745543 BS-047	MO	GRANDUC MAGGIE STORM-ET CA000006873895
Matka	OM	GEN-I-BEQ SALTO-ET CA000009243546
LORKA SALTO ROSA-ET CA000103127003	MM	DUDOC JLT PONTAGE-ET CA000009286558

Mlieková úžitkovosť	SK 10/2017	Stáda	17	Dcéry	137	Rel.	90 %	SPI	1102
Počet kontrol		PH		Mlieko		Bielk	%	poradie	226.
1320				287	6	8	-0,10	SB	2,41
								poradie	44.

Exteriér	SHA 11/2017	Stáda	7 / 3	Dcéry	36	81,9	Rel.	70 %	TYP	1,59
								poradie	50.	

Lineárne znaky	PH	-2	-1	0	+1	+2
Telesný rámec	1,19					
Mliečny charakter	0,70					
Šírka hrudníka	0,16					
Hĺbka tela	0,69					
Sklon zadku	-0,61					
Postoj zadných konč.zboku	-0,25					
Uhol paznechtu	0,53					
Upnutie predných štvrtiek	-0,16					
Postavenie predných ceckov	0,68					
Dĺžka ceckov	-1,09					
Zadná výška vemena	0,21					
Šírka vemena	0,80					
Závesný väz	0,14					
Hĺbka vemena	-0,02					
Šírka zadku	-0,03					
Postoj zadných konč.zozadu	-0,35					
Postavenie zadných ceckov	0,29					
Chôdza	-0,26					
Telesná kondícia	-0,31					

priemer dcér

85,8	Stavba	1,75
84,1	Mliečna pevnosť	1,96
82,8	Končatiny	0,50
78,8	Vemeno	0,54
	SHI	96,7
	poradie	91.

SK 10/2017 Genetické hodnotenie mliekovej úžitkovosti (Plemenárske služby Slovenskej republiky, š.p.), SB - somatické bunky (skóre)

SHA 11/2017 Genetické hodnotenie typu (Slovenská holsteinská asociácia)

Plemenné hodnoty typu a súhrnných znakov (50 -100 bodový systém), lineárne znaky (1-9 bodový systém)

SHI Slovenský Holsteinský Index (60 % SPI + 40 % TYP)

Lineárne popisné znaky

Šírka hrudníka

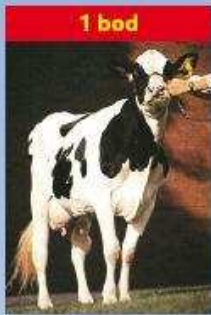

1 bod

úzky

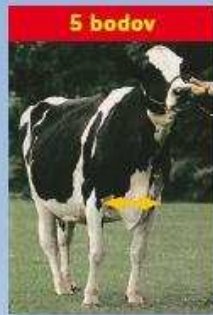

5 bodov

priemerný



9 bodov

široký

Postoj zadných končatín z boku

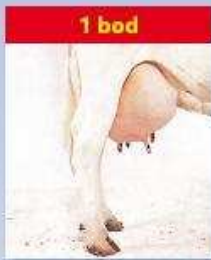

1 bod

strmý

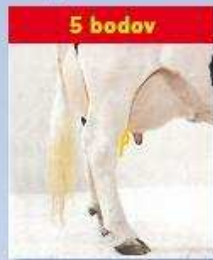

5 bodov

priemerný

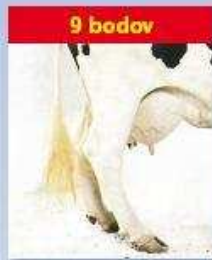

9 bodov

šablovitý

Postoj zadných končatín zozadu

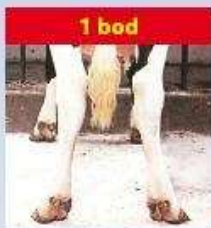

1 bod

vbočené päty
a vbočené paznechty

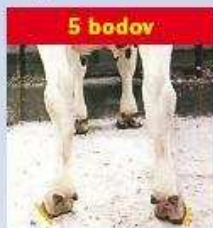

5 bodov

priemerný

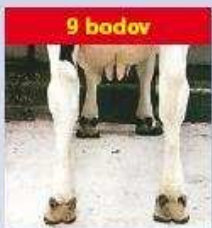

9 bodov

rovné a široko
postavené končatiny

Postavenie zadných ceckov

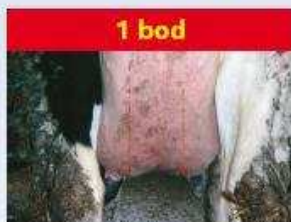

1 bod

ďaleko od seba

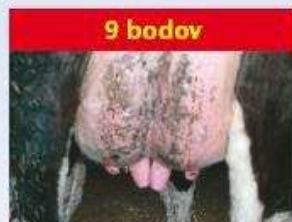

9 bodov

blízko seba

Telesný rámec

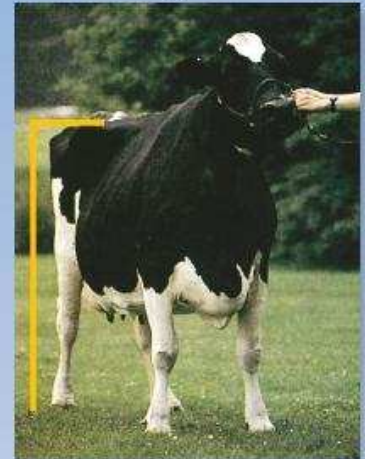

Telesný rámec je charakterizovaný výškou na krížoch.

1. bod	do 130 cm
2. body	131 - 132
3. body	133 - 135
4. body	136 - 138
5. body	139 - 140
6. body	141 - 143
7. body	144 - 146
8. body	147 - 149
9. body	150 a viac cm

Chôdza



Ideálne hodnotenie chôdze (9 bodmi) je na obrázku znázornené žltými šípkami. Hodnotenie pod 5 bodov (akékoľvek vybočenie alebo vbočenie) reprezentujú červené šípky.

Finálne skóre - výsledná trieda

Finálne skóre - výsledná trieda je zložená zo štyroch hlavných charakteristík - indexov: stavba tela, mliečna pevnosť, končatiny a vemeno. Hodnotí (prípadne vypočítava) sa každý index v rozsahu 1-100 bodov v porovnaní s ideálnym typom a s nasledovnou váhou:

Kravy:	
Stavba tela	20%
Mliečna pevnosť	20%
Končatiny	20%
Vemeno	40%

Na základe celkového počtu bodov sú kravy zaradované do šiestich výsledných tried:

Výborná	(EX)	90 - 100	bodov
Veľmi dobrá	(VG)	85 - 89	bodov
Dobrá+	(G+)	80 - 84	bodov

Dobrá	(G)	75 - 79	bodov
Vyhovujúca	(F)	65 - 74	bodov
Nevyhovujúca	(P)	50 - 64	bodov

Príklad:

Krava s nasledovným hodnotením hlavných charakteristík: Stavba tela 79, mliečna pevnosť 86, končatiny 77, vemeno 85.

Výsledná trieda sa vypočíta takto:

Stavba tela	(79 x 20%)	15,80
Mliečna pevnosť	(86 x 20%)	17,20
Končatiny	(77 x 20%)	15,40
Vemeno	(85 x 20%)	34,00
Výsledná trieda		82,40

Výsledná trieda sa zaokrúhľuje na najbližšie celé číslo, v tomto prípade je to 82 bodov a krava je zaradená do triedy G+ (Dobrá+).

Hodnotenie telesnej kondície...

dôležitá súčasť moderného manažmentu mliečnej farmy.

Čo to je ?

Metóda vytvorená na rýchle stanovenie množstva tuku na živom zvierati, založená na princípe, že osvalenie je výsledkom genetického potenciálu, zatiaľ čo ukladanie tukových rezerv je výsledkom úrovne výživy.

Hodnotenie telesnej kondície

Najpoužívanejší je systém 1-5 bodov, kde 1 bod reprezentuje extrémne chudé zviera, takmer bez tukových rezerv. Naproti tomu hodnotenie 5 bodov reprezentuje tučné - obézne zviera. Počas laktácie a obdobia státia na sucho by sa telesná kondícia mala meniť maximálne o 1 bod.

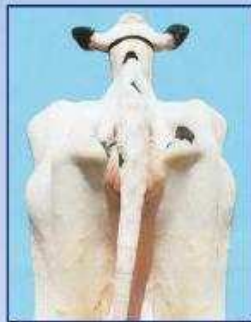
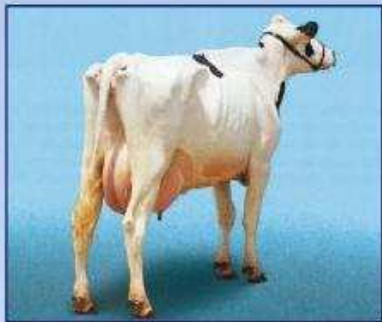

BTK = 1

Hlboké priehlbiny okolo koreňa chvosta. Panva a krátke rebrá sú ostré a ľahko hmatateľné. V oblasti bedier a panvy nie je žiadne tukové tkanivo. V bedrách výrazná priehlbina.

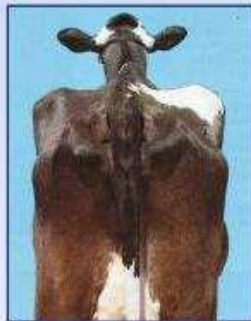
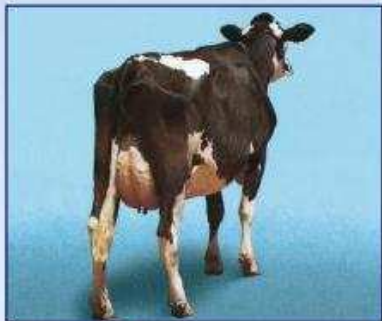

BTK = 2

Okolo koreňa chvosta plytké priehlbiny s malým množstvom tukového tkaniva, ktoré pokrýva sedacie hrbole. Panva ľahko hmatateľná. Konce krátkych rebier sú zaobalené tukom, vyššie plochy sú hmatateľné miernym tlakom. V bedrovej oblasti viditeľná priehlbina.

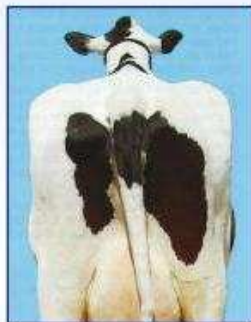
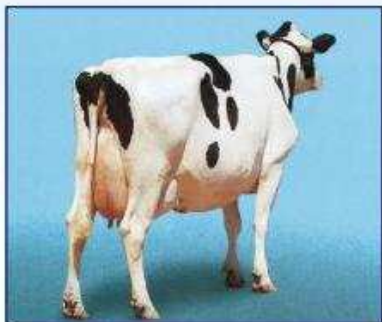

BTK = 3

Okolo koreňa chvosta nie sú žiadne priehlbiny, v celej oblasti sa nachádza ľahko hmatateľné tukové tkanivo. Panvu je možné nahmatat miernym tlakom. Konce rebier pokrýva hrubá vrstva tukového tkaniva, ale dajú sa ešte nahmatat silným tlakom. V oblasti bedier mierna priehlbina.

Odporúčané termíny hodnotenia a body telesnej kondície (BTK):

• pri otelení	3,5 BTK
• do 60 dní po otelení	2,5-3 BTK
• 61 - 120 dní laktácie	2,5 BTK
• 121- 210 dní laktácie	2,5-3 BTK
• koniec laktácie	3-3,5 BTK
• obdobie státia na sucho	3,5 BTK

Pre stáda s problematickou plodnosťou, zlým zdravotným stavom a nízkou mliečnou úžitkovosťou sa odporúča zisťovať vývoj telesnej kondície mesačne.

Záver

Chovatelia by mali hodnotiť telesnú kondíciu kráv pravidelne, tak aby mohli zladit' úroveň kŕmenia vo vzťahu k produkcii a sledovať zdravotný stav jednotlivých zvierat a skupín. Adekvátne telesné rezervy sú nevyhnutné na udržanie zdravia, produkcie a reprodukčnej efektívnosti. Podvyživené kravy sú náchylné k zníženiu mliečnej produkcie a k slabej perzistencii laktácie. Pretučnené kravy majú predispozíciu k ťažkým pôrodom, syndrómu pretučnenia pečene, zhoršenej reprodukcii a metabolickým poruchám. Hlavným cieľom sledovania telesnej kondície je dosiahnuť optimálnu telesnú kondíciu v čase otelenia.

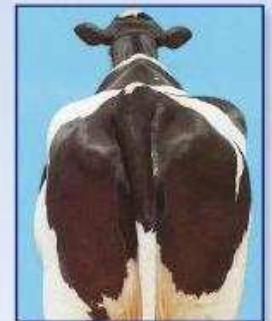
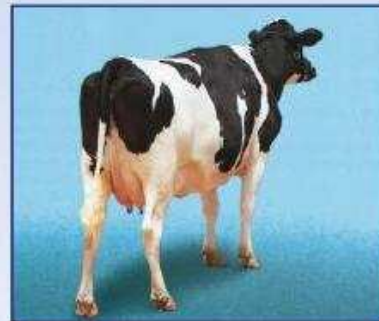

BTK = 4

Okolo koreňa chvosta sú viditeľné záhyby tukového tkaniva s vankúšikmi tuku pokrývajúcimi sedacie hrbole. Krátke rebrá nie sú hmatateľné. V bedrovej oblasti nie je žiadna priehlbina.

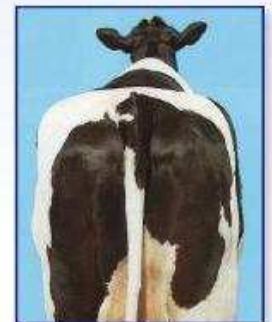
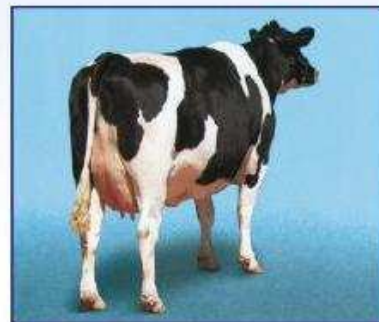

BTK = 5

Koreň chvosta je pokrytý hrubou vrstvou tukového tkaniva. Panvu nie možné nahmatat ani silným tlakom. Rebrá sú pokryté hrubou vrstvou tukového tkaniva.