

Meno	Ušné číslo	Narodenie	Línia - register
MS AMERY-RED	US000132415666	09.05.2001	LU-030
Krajina pôvodu	US	Plemeno	R100
Distribútor	Insemas s.r.o.	Oddiel PK	HA
		Paternita	28.10.2002
		CA	DC81224

Rodokmeň

Otec	OO	NORRIELAKE CLEITUS LUKE-TWIN
LENTINI-ET		US000002071864
DE001012337003	MO	LOOSLEA BLK STAR MONIQUE-ET
		US000014122737
Matka	OM	GLEN-TOCTIN JOHNSON-ET
MS AMELIA-ET		US000002145651
US000120265853	MM	BLUE-CUT ELTON AMBER
		US000014458034

Mlieková úžitkovosť	SK 10/2013	Stáda	28	Dcéry	239	Rel.	94 %	SPI	99
Počet kontrol		PH		Mlieko		Tuk	%	Bielk	%
2943				277	-18	-0,54	3	-0,12	
								SB	2,83
								poradie	285.

Exteriér	SHA 11/2013	Stáda	8	Dcéry	57	81,3	Rel.	78 %	TYP	3,25
									poradie	1.

Lineárne znaky	PH	-2	-1	0	+1	+2
Telesný rámec	1,73					
Mliečny charakter	0,77					
Šírka hrudníka	-0,12					
Hĺbka tela	0,37					
Sklon zadku	0,31					
Postoj zadných konč.zbokú	0,59					
Uhol paznechtu	0,06					
Upnutie predných štvrtiek	0,74					
Postavenie predných ceckov	-0,07					
Dĺžka ceckov	2,30					
Zadná výška vemena	1,01					
Šírka vemena	1,32					
Závesný väz	1,47					
Hĺbka vemena	0,96					
Šírka zadku	0,28					
Postoj zadných konč.zozadu	1,67					
Postavenie zadných ceckov	0,79					
Chôdza	-0,30					
Telesná kondícia	-1,01					

priemer dcér

86,2	Stavba	2,31
81,8	Mliečna pevnosť	1,78
81,9	Končatiny	0,15
78,2	Vemeno	3,17
	SHI	133,1
	poradie	36.

SK 10/2013 Genetické hodnotenie mliekovej úžitkovosti (Plemenárske služby Slovenskej republiky, š.p.), SB - somatické bunky (skóre)

SHA 11/2013 Genetické hodnotenie typu (Slovenská holsteinská asociácia)

Plemenné hodnoty typu a súhrnných znakov (50 -100 bodový systém), lineárne znaky (1-9 bodový systém)

SHI Slovenský Holsteinský Index (60 % SPI + 40 % TYP)

Meno	Ušné číslo	Narodenie	Línia - register
GENOS GAVOR	CZ000010049071	01.12.2002	CHP-005
Krajina pôvodu	CZ	Plemeno	H100
Distribútor	Slovenské Biologické Služby a.s.	Oddiel PK	HA
		Paternita	27.05.2003
		CZ	80403

Rodokmeň

Otec	OO	STARTMORE RUDOLPH-ET CA000005470579	ARS-015
CALBRETT-I H H CHAMPION-ET CA000006961162 RUH-002	MO	SKYS-THE-LIMIT CLAIRE-ET US000015386863	
Matka	OM	DIXIE-LEE AARON-ET US000002265005	LU-009
GENOS NORA CZ000120101709	MM	US MASAL TERESA BELLWOOD US000017056814	

Mlieková úžitkovosť	SK 10/2013	Stáda	36	Dcéry	1062	Rel.	98 %	SPI	3672
Počet kontrol	8201	PH		Mlieko	1012	Tuk	9	%	-0,52
		Bielk	31	%	0,02	poradie		SB	2,80
						poradie			265.

Exteriér	SHA 11/2013	Stáda	57	Dcéry	389	80,8	Rel.	96 %	TYP	2,42
									poradie	2.

Lineárne znaky	PH	-2	-1	0	+1	+2
Telesný rámec	1,58					
Mliečny charakter	0,94					
Šírka hrudníka	-0,43					
Hĺbka tela	0,27					
Sklon zadku	-0,13					
Postoj zadných konč.zboku	-0,59					
Uhol paznechtu	0,31					
Upnutie predných štvrtiek	0,08					
Postavenie predných ceckov	-0,37					
Dĺžka ceckov	0,32					
Zadná výška vemena	0,91					
Šírka vemena	1,00					
Závesný väz	0,36					
Hĺbka vemena	0,37					
Šírka zadku	-0,14					
Postoj zadných konč.zozadu	0,72					
Postavenie zadných ceckov	0,77					
Chôdza	0,27					
Telesná kondícia	-0,60					

priemer dcér	85,0	Stavba	1,72
	81,4	Mliečna pevnosť	1,65
	81,0	Končatiny	1,73
	78,2	Vemeno	1,64
		SHI	209,5
		poradie	4.

SK 10/2013 Genetické hodnotenie mliekovej úžitkovosti (Plemenárske služby Slovenskej republiky, š.p.), SB - somatické bunky (skóre)

SHA 11/2013 Genetické hodnotenie typu (Slovenská holsteinská asociácia)

Plemenné hodnoty typu a súhrnných znakov (50 -100 bodový systém), lineárne znaky (1-9 bodový systém)

SHI Slovenský Holsteinský Index (60 % SPI + 40 % TYP)

Meno	Ušné číslo	Narodenie	Línia - register
SANDY-VALLEY BYRLE-ET	US000130083625	25.08.2000	ELN-020

Krajina pôvodu	US	Plemeno	H100
Distribútor	Insemas s.r.o.	Oddiel PK	HA
		Paternita	27.09.2001
		CA	BT800061

Rodokmeň

Otec	OO	EMPRISE BELL ELTON US000001912270
WA-DEL CONVINCER-ET US000002249055 ELN-002	MO	WA-DEL CLEITUS CINDY-ET US000013372706
Matka	OM	RICECREST MARTY-ET US000002231562 TES-007
SANDY-VALLEY MARTY BEA-ET US000125932530	MM	RICECREST BWOOD BRIANNE-ET US000015731228

Mlieková úžitkovosť	SK 10/2013	Stáda	13	Dcéry	167	Rel.	94 %	SPI	5285
Počet kontrol		PH		Mlieko		Tuk	%	Bielk	%
2855				1130		51	0,05	36	0,05
								SB	2,60
								poradie	111.

Exteriér	SHA 11/2013	Stáda	14	Dcéry	95	80,0	Rel.	86 %	TYP	2,41
									poradie	3.

Lineárne znaky	PH	-2	-1	0	+1	+2
Telesný rámec	0,76					
Mliečny charakter	0,23					
Šírka hrudníka	0,28					
Hĺbka tela	0,12					
Sklon zadku	-0,46					
Postoj zadných konč.zbokú	-0,32					
Uhol paznechtu	0,45					
Upnutie predných štvrtiek	0,57					
Postavenie predných ceckov	0,29					
Dĺžka ceckov	0,46					
Zadná výška vemena	0,66					
Šírka vemena	0,84					
Závesný väz	0,92					
Hĺbka vemena	0,64					
Šírka zadku	0,58					
Postoj zadných konč.zozadu	-0,24					
Postavenie zadných ceckov	1,00					
Chôdza	0,42					
Telesná kondícia	-0,02					

priemer dcér	82,9	Stavba	1,26
	80,3	Mliečna pevnosť	0,90
	79,9	Končatiny	1,52
	78,5	Vemeno	2,38
		SHI	258,6
		poradie	1.

- SK 10/2013 Genetické hodnotenie mliekovej úžitkovosti (Plemenárske služby Slovenskej republiky, š.p.), SB - somatické bunky (skóre)
- SHA 11/2013 Genetické hodnotenie typu (Slovenská holsteinská asociácia)
Plemenné hodnoty typu a súhrnných znakov (50 -100 bodový systém), lineárne znaky (1-9 bodový systém)
- SHI Slovenský Holsteinský Index (60 % SPI + 40 % TYP)

Meno	Ušné číslo	Narodenie	Línia - register
CEDARWAL APTITUDE-ET	CA00010743429	08.07.2000	MNA-012

Krajina pôvodu	CA	Plemeno	H100
Distribútor	Inemas s.r.o.	Oddiel PK	HA
		Paternita	19.11.2002
		CA	DC82603

Rodokmeň

Otec	OO	BIS-MAY S-E-L MOUNTAIN-ET US000002070579	RAY-002
ETAZON ADDISON-ET NL000839380546	MO	TIDY-BROOK ELTON STEPH-ET US000014080279	
Matka	OM	SHOREMAR MASON-ET CA000005279989	LID-001
SUMMERSHADE ILENE MASON CA000006655180	MM	SUMMERSHADE ILENE SCOT-ET CA000005619306	

Mlieková úžitkovosť	SK 10/2013	Stáda	26	Dcéry	742	Rel.	98 %	SPI	2713
Počet kontrol		PH		Mlieko		Tuk	%	Bielk	%
12110				810	19	-0,24	16	-0,17	
								SB	3,23
								poradie	756.

Exteriér	SHA 11/2013	Stáda	15	Dcéry	116	79,9	Rel.	88 %	TYP	2,29
									poradie	4.

Lineárne znaky	PH	-2	-1	0	+1	+2
Telesný rámec	1,34					
Mliečny charakter	0,54					
Šírka hrudníka	0,50					
Hĺbka tela	0,58					
Sklon zadku	0,38					
Postoj zadných konč.zboku	0,44					
Uhol paznechtu	0,40					
Upnutie predných štvrtiek	0,45					
Postavenie predných ceckov	1,52					
Dĺžka ceckov	1,26					
Zadná výška vemena	0,29					
Šírka vemena	0,76					
Závesný väz	-0,20					
Hĺbka vemena	-0,12					
Šírka zadku	0,75					
Postoj zadných konč.zozadu	0,16					
Postavenie zadných ceckov	1,09					
Chôdza	0,75					
Telesná kondícia	-0,64					

priemer dcér	85,2	Stavba	1,94
	80,7	Mliečna pevnosť	2,02
	79,3	Končatiny	1,77
	77,1	Vemeno	0,91
		SHI	174,9
		poradie	13.

- SK 10/2013 Genetické hodnotenie mliekovej úžitkovosti (Plemenárske služby Slovenskej republiky, š.p.), SB - somatické bunky (skóre)
- SHA 11/2013 Genetické hodnotenie typu (Slovenská holsteinská asociácia)
Plemenné hodnoty typu a súhrnných znakov (50 -100 bodový systém), lineárne znaky (1-9 bodový systém)
- SHI Slovenský Holsteinský Index (60 % SPI + 40 % TYP)

Meno	Ušné číslo	Narodenie	Línia - register
CALBRETT-I H H CHAMPION-ET	CA000006961162	06.08.1997	RUH-002
Krajina pôvodu	CA	Plemeno	H100
Distribútor	Slovenské Biologické Služby a.s.	Oddiel PK	HA
		Paternita	

Rodokmeň

Otec	OO	MADAWASKA AEROSTAR CA000000383622	STB-011
STARTMORE RUDOLPH-ET CA000005470579 ARS-015	MO	STARTMORE RACHELLE-ET CA000004324253	
Matka	OM	TO-MAR HORTON-ET US000002007299	VAO-003
SKYS-THE-LIMIT CLAIRE-ET US000015386863	MM	COOKS-VALLEY L-MAN CURLY-ET US000014289247	

Mlieková úžitkovosť	SK 10/2013	Stáda	37	Dcéry	143	Rel.	95 %	SPI	2904	
Počet kontrol		PH		Mlieko		Tuk	%	Bielk	%	
2573				865	26	-0,17	16	-0,22	SB	2,63
									poradie	53.
									poradie	122.

Exteriér	SHA 11/2013	Stáda	13	Dcéry	65	79,5	Rel.	85 %	TYP	2,27
									poradie	5.

Lineárne znaky	PH	-2	-1	0	+1	+2
Telesný rámec	1,54					
Mliečny charakter	1,14					
Šírka hrudníka	-0,56					
Hĺbka tela	0,39					
Sklon zadku	0,69					
Postoj zadných konč.zboku	-0,26					
Uhol paznechtu	-0,40					
Upnutie predných štvrtiek	0,08					
Postavenie predných ceckov	-0,20					
Dĺžka ceckov	0,16					
Zadná výška vemena	1,14					
Šírka vemena	1,03					
Závesný väz	-0,34					
Hĺbka vemena	0,27					
Šírka zadku	0,32					
Postoj zadných konč.zozadu	0,29					
Postavenie zadných ceckov	-0,36					
Chôdza	0,24					
Telesná kondícia	-0,60					

priemer dcér

81,6	Stavba	1,83
80,7	Mliečna pevnosť	2,58
77,6	Končatiny	-0,06
78,7	Vemeno	1,61
	SHI	179,7
	poradie	12.

SK 10/2013 Genetické hodnotenie mliekovej úžitkovosti (Plemenárske služby Slovenskej republiky, š.p.), SB - somatické bunky (skóre)

SHA 11/2013 Genetické hodnotenie typu (Slovenská holsteinská asociácia)

Plemenné hodnoty typu a súhrnných znakov (50 -100 bodový systém), lineárne znaky (1-9 bodový systém)

SHI Slovenský Holsteinský Index (60 % SPI + 40 % TYP)

Meno	Ušné číslo	Narodenie	Línia - register
TIMLYNN ADAM-ET	US000017365628	23.04.1997	RUH-009

Krajina pôvodu	US	Plemeno	H100
Distribútor	Slovenské Biologické Služby a.s.	Oddiel PK	HA
		Paternita	30.10.1997
		USA	IG237263A

Rodokmeň

Otec	OO	MADAWASKA AEROSTAR CA000000383622	STB-011
STARTMORE RUDOLPH-ET CA000005470579 ARS-015	MO	STARTMORE RACHELLE-ET CA000004324253	
Matka	OM	STARDELL VALIANT WINKEN-ET US000001881163	
TIMLYNN WINKEN APRIL-ET US000015395352	MM	MISS MELJENTA B-STAR ARPIL US000014132502	

Mlieková úžitkovosť	SK 10/2013	Stáda	55	Dcéry	685	Rel.	98 %	SPI	1985
Počet kontrol		PH		Mlieko		Tuk	%	Bielk	%
14110				631	-5	-0,53	19	0,01	
								SB	3,07
								poradie	135.
								poradie	580.

Exteriér	SHA 11/2013	Stáda	53	Dcéry	355	79,7	Rel.	96 %	TYP	2,15
									poradie	6.

Lineárne znaky	PH	-2	-1	0	+1	+2
Telesný rámec	1,52					
Mliečny charakter	0,91					
Šírka hrudníka	-0,65					
Hĺbka tela	-0,61					
Sklon zadku	0,25					
Postoj zadných konč.zboku	-0,80					
Uhol paznechtu	0,22					
Upnutie predných štvrtiek	0,81					
Postavenie predných ceckov	0,83					
Dĺžka ceckov	-1,48					
Zadná výška vemena	0,60					
Šírka vemena	0,18					
Závesný väz	0,73					
Hĺbka vemena	1,10					
Šírka zadku	-0,54					
Postoj zadných konč.zozadu	0,58					
Postavenie zadných ceckov	1,31					
Chôdza	0,42					
Telesná kondícia	-0,52					

priemer dcér	82,9	Stavba	1,31
		Mliečna pevnosť	1,32
	79,6	Končatiny	1,48
		Vemeno	1,84
	79,3		
		SHI	147,0
	78,3	poradie	26.

SK 10/2013	Genetické hodnotenie mliekovej úžitkovosti (Plemenárske služby Slovenskej republiky, š.p.), SB - somatické bunky (skóre)
SHA 11/2013	Genetické hodnotenie typu (Slovenská holsteinská asociácia) Plemenné hodnoty typu a súhrnných znakov (50 -100 bodový systém), lineárne znaky (1-9 bodový systém)
SHI	Slovenský Holsteinský Index (60 % SPI + 40 % TYP)

Meno	Ušné číslo	Narodenie	Línia - register
ERASMUS	DE000578615629	13.03.1999	END-001

Krajina pôvodu	DE	Plemeno	R100
Distribútor	Slovenské Biologické Služby a.s.	Oddiel PK	HA
		Paternita	14.12.1999
		NLD	0578615629

Rodokmeň

Otec	OO	MARCREST ENCORE US000002048702
SCIENTIFIC ENDICOT US000017125134	MO	SCIENTIFIC CHRISTMS STAR-ET US000014701209
Matka	OM	RONNYBROOK PRELUDE-ET CA000000392457
GLORIA DE000576636081	MM	GEORGINA DE000506054703

Mlieková úžitkovosť	SK 10/2013	Stáda	42	Dcéry	92	Rel.	92 %	SPI	-406
Počet kontrol	1870	PH		Mlieko	-132	Tuk	3	%	0,16
		Bielk		%	-5	-0,03	SB	3,32	
				poradie				539.	
				poradie				853.	

Exteriér	SHA 11/2013	Stáda	7	Dcéry	16	78,6	Rel.	56 %	TYP	2,15
									poradie	7.

Lineárne znaky	PH	-2	-1	0	+1	+2
Telesný rámec	0,56					
Mliečny charakter	0,69					
Šírka hrudníka	0,05					
Hĺbka tela	0,30					
Sklon zadku	-0,57					
Postoj zadných konč.zbokú	-0,63					
Uhol paznechtu	0,48					
Upnutie predných štvrtiek	0,32					
Postavenie predných ceckov	0,99					
Dĺžka ceckov	-0,58					
Zadná výška vemena	0,37					
Šírka vemena	0,40					
Závesný väz	0,85					
Hĺbka vemena	0,22					
Šírka zadku	0,50					
Postoj zadných konč.zozadu	0,21					
Postavenie zadných ceckov	0,96					
Chôdza	0,40					
Telesná kondícia	-0,04					

priemer dcér	79,3	Stavba	0,90
	78,9	Mliečna pevnosť	1,81
	79,8	Končatiny	1,31
	77,3	Vemeno	1,23
		SHI	73,4
		poradie	...

SK 10/2013 Genetické hodnotenie mliekovej úžitkovosti (Plemenárske služby Slovenskej republiky, š.p.), SB - somatické bunky (skóre)

SHA 11/2013 Genetické hodnotenie typu (Slovenská holsteinská asociácia)

Plemenné hodnoty typu a súhrnných znakov (50 -100 bodový systém), lineárne znaky (1-9 bodový systém)

SHI Slovenský Holsteinský Index (60 % SPI + 40 % TYP)

SLOVENSKÁ HOLSTEINSKÁ ASOCIÁCIA

PLEMENNÁ KNIHA - KARTA BÝKA



Nádražná 36, 900 28 Ivanka pri Dunaji
tel.: +421 - 2 - 4594 3715, 4594 3741
e-mail: holstein@holstein.sk www.holstein.sk

Meno	Ušné číslo	Narodenie	Línia - register
BARBI-LYN M MATCHES-ET	US000129766502	21.03.2000	PEL-028

Krajina pôvodu	US	Plemeno	H100
Distribútor	Slovenské Biologické Služby a.s.	Oddiel PK	HA
		Paternita	31.05.2005
		US	HU2005005730

Rodokmeň

Otec **OO** RONNYBROOK PRELUDE-ET
CAROL PRELUDE MTOTO-ET
IT006001001962
CA000000392457 STB-016

MO BLACKSTAR BETSY-ET
US000014459466

Matka **OM** AMELDIN II PONTIAC HUNTER-323
WINDCREST HUNTER MATTIE-ET
US000121627182
US000002094527 PTC-010

MM EASTVIEW IMAGE MATTIE G-ET
US000013991469

Mlieková úžitkovosť	SK 10/2013	Stáda	41	Dcéry	910	Rel.	98 %	SPI	5608
Počet kontrol		PH		Mlieko		Tuk	%	Bielk	%
12956				1400	49	-0,14	36	-0,11	
								SB	2,75
								poradie	216.

Exteriér	SHA 11/2013	Stáda	59	Dcéry	245	80,3	Rel.	94 %	TYP	2,13
									poradie	8.

Lineárne znaky	PH	-2	-1	0	+1	+2
Telesný rámec	0,03					
Mliečny charakter	0,76					
Šírka hrudníka	0,35					
Hĺbka tela	0,87					
Sklon zadku	-0,21					
Postoj zadných konč.zboku	-0,08					
Uhol paznechtu	0,20					
Upnutie predných štvrtiek	0,40					
Postavenie predných ceckov	0,24					
Dĺžka ceckov	-0,18					
Zadná výška vemena	0,33					
Šírka vemena	0,83					
Závesný väz	1,01					
Hĺbka vemena	-0,26					
Šírka zadku	0,45					
Postoj zadných konč.zozadu	0,28					
Postavenie zadných ceckov	0,28					
Chôdza	0,13					
Telesná kondícia	-0,13					

priemer dcér

83,1 **Stavba** **0,43**

81,6 **Mliečna pevnosť** **2,68**

80,2 **Končatiny** **1,00**

78,5 **Vemeno** **2,07**

SHI **257,1**

poradie 2.

SK 10/2013 Genetické hodnotenie mliekovej úžitkovosti (Plemenárske služby Slovenskej republiky, š.p.), SB - somatické bunky (skóre)

SHA 11/2013 Genetické hodnotenie typu (Slovenská holsteinská asociácia)

Plemenné hodnoty typu a súhrnných znakov (50 -100 bodový systém), lineárne znaky (1-9 bodový systém)

SHI Slovenský Holsteinský Index (60 % SPI + 40 % TYP)



Nádražná 36, 900 28 Ivanka pri Dunaji
tel.: +421 - 2 - 4594 3715, 4594 3741
e-mail: holstein@holstein.sk www.holstein.sk

Meno	Ušné číslo	Narodenie	Línia - register
WILCOX CALIFA	ES009202316952	11.12.2003	FOM-024

Krajina pôvodu	ES	Plemeno	H100
Distribútor	Slovenské Biologické Služby a.s.	Oddiel PK	HA
		Paternita	22.03.2004
		NL	112162

Rodokmeň

Otec	OO	SHEN-VAL NV LM FORMATION-ET US000002163822	LAD-009
OPSALE FINLEY-ET US000120780521	MO	DE-SU OPSAL ETHAN FIONA-ET US000015788871	
Matka	OM	STARTMORE RUDOLPH-ET CA000005470579	ARS-015
WILCOXVIEW RUDOLPH CALI-ET US000120190690	MM	WILCOXVIEW BC CAMI-ET US000015964475	

Mlieková úžitkovosť	SK 10/2013	Stáda	7	Dcéry	83	Rel.	84 %	SPI	3363
Počet kontrol		PH		Mlieko		Tuk	%	Bielk	%
529				595	29	0,07	27	0,20	
								SB	2,78
								poradie	...

Exteriér	SHA 11/2013	Stáda	10	Dcéry	36	80,9	Rel.	70 %	TYP	2,03
									poradie	9.

Lineárne znaky	PH	-2	-1	0	+1	+2
Telesný rámec	0,42					
Mliečny charakter	0,06					
Šírka hrudníka	0,56					
Hĺbka tela	0,37					
Sklon zadku	-1,09					
Postoj zadných konč.zboku	-0,43					
Uhol paznechtu	0,17					
Upnutie predných štvrtiek	0,36					
Postavenie predných ceckov	0,18					
Dĺžka ceckov	0,01					
Zadná výška vemena	0,37					
Šírka vemena	0,73					
Závesný väz	-0,16					
Hĺbka vemena	0,22					
Šírka zadku	1,26					
Postoj zadných konč.zozadu	0,96					
Postavenie zadných ceckov	0,50					
Chôdza	0,34					
Telesná kondícia	-0,05					

priemer dcér	84,2	Stavba	1,04
	81,4	Mliečna pevnosť	1,21
	82,1	Končatiny	1,35
	78,3	Vemeno	1,33
		SHI	184,1
		poradie	9.

SK 10/2013 Genetické hodnotenie mliekovej úžitkovosti (Plemenárske služby Slovenskej republiky, š.p.), SB - somatické bunky (skóre)

SHA 11/2013 Genetické hodnotenie typu (Slovenská holsteinská asociácia)
Plemenné hodnoty typu a súhrnných znakov (50 -100 bodový systém), lineárne znaky (1-9 bodový systém)

SHI Slovenský Holsteinský Index (60 % SPI + 40 % TYP)

Meno	Ušné číslo	Narodenie	Línia - register
FERDINAND-ET	DE000342474093	08.04.1998	FOM-002

Krajina pôvodu	DE	Plemeno	H100
Distribútor	Inemas s.r.o.	Oddiel PK	HA
		Paternita	06.07.1998
		DEU	98/8323

Rodokmeň

Otec	OO	ROTHROCK TRADITION LEADMAN	
SHEN-VAL NV LM FORMATION-ET		US000001983348	TDN-004
US000002163822	MO	SHEN-VAL MARK FAY	
LAD-009		US000013008118	
Matka	OM	TO-MAR BLACKSTAR-ET	
GLORA		US000001929410	CHR-002
DE000021140862	MM	GLORIA	
		DE001020728770	

Mlieková úžitkovosť	SK 10/2013	Stáda	105	Dcéry	1121	Rel.	99 %	SPI	-646
Počet kontrol		PH		Mlieko		Tuk	%	Bielk	%
21313				26	-6	-0,14	-8	-0,23	
								SB	2,52
								poradie	63.

Exteriér	SHA 11/2013	Stáda	21	Dcéry	163	78,7	Rel.	92 %	TYP	2,02
									poradie	10.

Lineárne znaky	PH	-2	-1	0	+1	+2
Telesný rámec	0,11					
Mliečny charakter	0,65					
Šírka hrudníka	0,01					
Hĺbka tela	0,70					
Sklon zadku	-0,57					
Postoj zadných konč.zboku	0,27					
Uhol paznechtu	-0,10					
Upnutie predných štvrtiek	1,00					
Postavenie predných ceckov	1,83					
Dĺžka ceckov	-0,55					
Zadná výška vemena	0,99					
Šírka vemena	0,37					
Závesný väz	0,51					
Hĺbka vemena	0,97					
Šírka zadku	-0,39					
Postoj zadných konč.zozadu	-0,04					
Postavenie zadných ceckov	1,74					
Chôdza	-0,31					
Telesná kondícia	-0,43					

priemer dcér	81,1	Stavba	0,18
	79,1	Mliečna pevnosť	1,98
	77,2	Končatiny	-0,81
	78,0	Vemeno	3,14
		SHI	60,9
		poradie	158.

- SK 10/2013 Genetické hodnotenie mliekovej úžitkovosti (Plemenárske služby Slovenskej republiky, š.p.), SB - somatické bunky (skóre)
- SHA 11/2013 Genetické hodnotenie typu (Slovenská holsteinská asociácia)
Plemenné hodnoty typu a súhrmných znakov (50 -100 bodový systém), lineárne znaky (1-9 bodový systém)
- SHI Slovenský Holsteinský Index (60 % SPI + 40 % TYP)

Meno	Ušné číslo	Narodenie	Línia - register
VIDEO-ET	NL000388664641	04.06.2004	VTS-001
Krajina pôvodu	NL	Plemeno	H100
Distribútor	Slovenské Biologické Služby a.s.	Oddiel PK	HA
		Paternita	23.12.2004
		NLD	121313

Rodokmeň

Otec	OO	CESAR MASCOT VALENTEIN-ET
SOUTHLAND VITUS		IT000908008098
NL000234631616	MO	DIENA 73
		NL000122821770
Matka	OM	ETAZON ADDISON-ET
SOUTHLAND A SON BELLE 30		NL000839380546
NL000263533303	MM	SOUTHLAND BELLE 3
		NL000183723879

Mlieková úžitkovosť	SK 10/2013	Stáda	34	Dcéry	133	Rel.	93 %	SPI	4029
Počet kontrol		PH		Mlieko		Tuk	%	Bielk	%
2308				944		15	-0,38	36	0,15
								poradie	8.
								SB	2,73
								poradie	195.

Exteriér	SHA 11/2013	Stáda	14	Dcéry	50	80,6	Rel.	77 %	TYP	1,96
									poradie	11.

Lineárne znaky	PH	-2	-1	0	+1	+2
Telesný rámec	1,08					
Mliečny charakter	0,44					
Šírka hrudníka	0,34					
Hĺbka tela	0,43					
Sklon zadku	1,51					
Postoj zadných konč.zboku	-0,04					
Uhol paznechtu	0,21					
Upnutie predných štvrtiek	-0,26					
Postavenie predných ceckov	0,03					
Dĺžka ceckov	0,27					
Zadná výška vemena	0,19					
Šírka vemena	0,50					
Závesný väz	0,40					
Hĺbka vemena	-1,25					
Šírka zadku	0,64					
Postoj zadných konč.zozadu	0,39					
Postavenie zadných ceckov	0,73					
Chôdza	0,53					
Telesná kondícia	0,03					

priemer dcér

84,1	Stavba	1,87
80,8	Mliečna pevnosť	1,32
81,3	Končatiny	1,58
78,7	Vemeno	0,89
	SHI	201,8
	poradie	5.

SK 10/2013 Genetické hodnotenie mliekovej úžitkovosti (Plemenárske služby Slovenskej republiky, š.p.), SB - somatické bunky (skóre)

SHA 11/2013 Genetické hodnotenie typu (Slovenská holsteinská asociácia)

Plemenné hodnoty typu a súhrmných znakov (50 -100 bodový systém), lineárne znaky (1-9 bodový systém)

SHI Slovenský Holsteinský Index (60 % SPI + 40 % TYP)

Meno	Ušné číslo	Narodenie	Línia - register
PENNVIEW INTRUDER-ET	CA000009313510	20.04.2001	LU-034

Krajina pôvodu	CA	Plemeno	H100
Distribútor	Insemas s.r.o.	Oddiel PK	HA
		Paternita	29.01.2005
		CA	IG067938A

Rodokmeň

Otec	OO	NORRIELAKE CLEITUS LUKE-TWIN US000002071864	CLE-005
LEXVOLD LUKE HERSHEL-ET US000002294436 LU-013	MO	LEXVOLD MASCOT HILARY-ET US000014854001	
Matka	OM	STARTMORE RUDOLPH-ET CA000005470579	ARS-015
PENNVIEW RUDOLPH INDIA-ET CA000006830328	MM	PENNVIEW BLACKSTAR IVANNA CA000005803584	

Mlieková úžitkovosť	SK 10/2013	Stáda	2	Dcéry	32	Rel.	73 %	SPI	4424	
Počet kontrol		PH		Mlieko		Tuk	%	Bielk	%	
274				1239	29	-0,34	30	-0,15	SB	2,87
									poradie	...
									poradie	...

Exteriér	SHA 11/2013	Stáda	5	Dcéry	19	83,1	Rel.	61 %	TYP	1,95
									poradie	12.

Lineárne znaky	PH	-2	-1	0	+1	+2
Telesný rámec	0,49					
Mliečny charakter	-0,00					
Šírka hrudníka	0,43					
Hĺbka tela	0,59					
Sklon zadku	-0,02					
Postoj zadných konč.zboku	-0,61					
Uhol paznechtu	1,20					
Upnutie predných štvrtiek	-0,09					
Postavenie predných ceckov	-0,36					
Dĺžka ceckov	0,96					
Zadná výška vemena	0,31					
Šírka vemena	0,82					
Závesný väz	1,03					
Hĺbka vemena	0,12					
Šírka zadku	0,13					
Postoj zadných konč.zozadu	0,10					
Postavenie zadných ceckov	0,08					
Chôdza	0,33					
Telesná kondícia	0,39					

priemer dcér	85,4	Stavba	0,78
	81,8	Mliečna pevnosť	1,05
	85,8	Končatiny	2,37
	81,3	Vemeno	1,20
		SHI	213,8
		poradie	...

- SK 10/2013 Genetické hodnotenie mliekovej úžitkovosti (Plemenárske služby Slovenskej republiky, š.p.), SB - somatické bunky (skóre)
- SHA 11/2013 Genetické hodnotenie typu (Slovenská holsteinská asociácia)
Plemenné hodnoty typu a súhrnných znakov (50 -100 bodový systém), lineárne znaky (1-9 bodový systém)
- SHI Slovenský Holsteinský Index (60 % SPI + 40 % TYP)



Nádražná 36, 900 28 Ivanka pri Dunaji
tel.: +421 - 2 - 4594 3715, 4594 3741
e-mail: holstein@holstein.sk www.holstein.sk

Meno	Ušné číslo	Narodenie	Línia - register
VALLEYRIVER JOYBOY	CA00010700348	09.09.1999	ATE-010

Krajina pôvodu	CA	Plemeno	R100
Distribútor	Slovenské Biologické Služby a.s.	Oddiel PK	HA
		Paternita	15.01.2004
		CA	05/41776

Rodokmeň

Otec	OO	DUREGAL ASTRE STARBUCK ET CA000000392405	STB-015
MAPEL WOOD CLIFFHANGER CA000005858828	MO	ARNELL BLACKSTAR DEBUTANTE CA000005439097	
Matka	OM	STARTMORE RUDOLPH-ET CA000005470579	ARS-015
SHOREMAR RE JOYCE-ET CA000006827450	MM	HORIZON JOY CA000005156088	

Mlieková úžitkovosť	SK 10/2013	Stáda	31	Dcéry	116	Rel.	90 %	SPI	170
Počet kontrol		PH		Mlieko		Tuk	%	Bielk	%
2004				43		-1	-0,07	2	0,02
								poradie	422.
								SB	2,48
								poradie	48.

Exteriér	SHA 11/2013	Stáda	8	Dcéry	29	79,1	Rel.	67 %	TYP	1,95
									poradie	13.

Lineárne znaky	PH	-2	-1	0	+1	+2
Telesný rámec	0,29					
Mliečny charakter	0,55					
Šírka hrudníka	-0,45					
Hĺbka tela	-0,72					
Sklon zadku	0,23					
Postoj zadných konč.zboku	-0,32					
Uhol paznechtu	0,13					
Upnutie predných štvrtiek	0,59					
Postavenie predných ceckov	0,91					
Dĺžka ceckov	-0,15					
Zadná výška vemena	0,64					
Šírka vemena	0,91					
Závesný väz	0,40					
Hĺbka vemena	0,71					
Šírka zadku	0,09					
Postoj zadných konč.zozadu	0,40					
Postavenie zadných ceckov	0,72					
Chôdza	0,36					
Telesná kondícia	-0,32					

priemer dcér	81,2	Stavba	-0,06
		Mliečna pevnosť	0,88
	79,3	Končatiny	1,15
		Vemeno	2,20
	77,8	SHI	83,2
		poradie	112.

SK 10/2013 Genetické hodnotenie mliekovej úžitkovosti (Plemenárske služby Slovenskej republiky, š.p.), SB - somatické bunky (skóre)

SHA 11/2013 Genetické hodnotenie typu (Slovenská holsteinská asociácia)

Plemenné hodnoty typu a súhrnných znakov (50 -100 bodový systém), lineárne znaky (1-9 bodový systém)

SHI Slovenský Holsteinský Index (60 % SPI + 40 % TYP)

Meno	Ušné číslo	Narodenie	Línia - register
STOUDER MORTY-ET	US000017349617	25.05.1997	FOM-004

Krajina pôvodu	US	Plemeno	H100
Distribútor	Insemas s.r.o.	Oddiel PK	HA
		Paternita	27.02.1998
		CAN	BT412559

Rodokmeň

Otec	OO	ROTHROCK TRADITION LEADMAN	
SHEN-VAL NV LM FORMATION-ET		US000001983348	TDN-004
US000002163822	MO	SHEN-VAL MARK FAY	
LAD-009		US000013008118	
Matka	OM	MADAWASKA AEROSTAR	
CRACIN AEROSTAR MELISSA		CA000000383622	STB-011
US000015172400	MM	CRACIN BLACKSTAR MARISSA	
		US000014502186	

Mlieková úžitkovosť	SK 10/2013	Stáda	9	Dcéry	34	Rel.	92 %	SPI	805	
Počet kontrol		PH		Mlieko		Tuk	%	Bielk	%	
672				293	4	-0,15	4	-0,11	SB	3,13
									poradie	...
									poradie	...

Exteriér	SHA 11/2013	Stáda	5	Dcéry	17	79,9	Rel.	78 %	TYP	1,94
									poradie	14.

Lineárne znaky	PH	-2	-1	0	+1	+2
Telesný rámec	0,63					
Mliečny charakter	0,39					
Šírka hrudníka	0,17					
Hĺbka tela	0,26					
Sklon zadku	-0,31					
Postoj zadných konč.zboku	-0,80					
Uhol paznechtu	0,22					
Upnutie predných štvrtiek	0,11					
Postavenie predných ceckov	1,20					
Dĺžka ceckov	-0,17					
Zadná výška vemena	1,04					
Šírka vemena	0,97					
Závesný väz	0,17					
Hĺbka vemena	0,26					
Šírka zadku	0,19					
Postoj zadných konč.zozadu	0,15					
Postavenie zadných ceckov	0,23					
Chôdza	-0,10					
Telesná kondícia	0,02					

priemer dcér	81,7	Stavba	0,99
	80,2	Mliečna pevnosť	1,56
	78,4	Končatiny	0,48
	79,8	Vemeno	1,75
		SHI	102,2
		poradie	81.

- SK 10/2013 Genetické hodnotenie mliekovej úžitkovosti (Plemenárske služby Slovenskej republiky, š.p.), SB - somatické bunky (skóre)
- SHA 11/2013 Genetické hodnotenie typu (Slovenská holsteinská asociácia)
Plemenné hodnoty typu a súhrnných znakov (50 -100 bodový systém), lineárne znaky (1-9 bodový systém)
- SHI Slovenský Holsteinský Index (60 % SPI + 40 % TYP)

Meno	Ušné číslo	Narodenie	Línia - register
WALLACEVIEW ALADDIN-ET	CA000007317441	22.12.2001	EMY-007
Krajina pôvodu	CA	Plemeno	H100
Distribútor	Insemas s.r.o.	Oddiel PK	HA
		Paternita	26.08.2002
		CA	DC77051

Rodokmeň

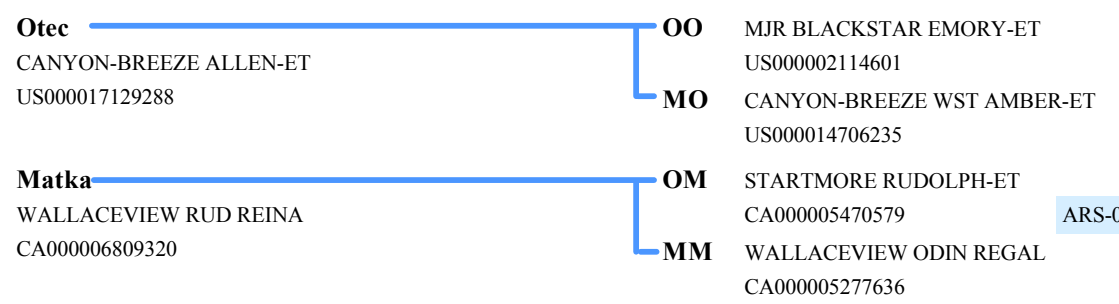

Mlieková úžitkovosť	SK 10/2013	Stáda	10	Dcéry	110	Rel.	89 %	SPI	1713
Počet kontrol	1313	PH		Mlieko	158	Tuk	20	%	0,24
				Bielk	15	%	0,24	SB	3,28
								poradie	178.
								poradie	...

Exteriér	SHA 11/2013	Stáda	12	Dcéry	51	80,9	Rel.	76 %	TYP	1,92
									poradie	15.

Lineárne znaky	PH	-2	-1	0	+1	+2
Telesný rámec	0,62					
Mliečny charakter	0,66					
Šírka hrudníka	0,05					
Hĺbka tela	0,99					
Sklon zadku	1,09					
Postoj zadných konč.zboku	-0,37					
Uhol paznechtu	-0,44					
Upnutie predných štvrtiek	0,11					
Postavenie predných ceckov	0,82					
Dĺžka ceckov	-1,15					
Zadná výška vemena	1,05					
Šírka vemena	0,88					
Závesný väz	0,37					
Hĺbka vemena	0,52					
Šírka zadku	-0,38					
Postoj zadných konč.zozadu	-0,38					
Postavenie zadných ceckov	0,76					
Chôdza	0,12					
Telesná kondícia	-0,40					

priemer dcér

84,5 **Stavba** **0,83**

81,7 **Mliečna pevnosť** **2,36**

80,8 **Končatiny** **-0,63**

78,7 **Vemeno** **1,88**

SHI **129,4**

poradie 41.

SK 10/2013 Genetické hodnotenie mliekovej úžitkovosti (Plemenárske služby Slovenskej republiky, š.p.), SB - somatické bunky (skóre)

SHA 11/2013 Genetické hodnotenie typu (Slovenská holsteinská asociácia)

Plemenné hodnoty typu a súhrmných znakov (50 -100 bodový systém), lineárne znaky (1-9 bodový systém)

SHI Slovenský Holsteinský Index (60 % SPI + 40 % TYP)

Meno	Ušné číslo	Narodenie	Línia - register
SPORTLER	DE000351318854	29.04.2007	PEL-036
Krajina pôvodu	DE	Plemeno	H100
Distribútor	Insemas s.r.o.	Oddiel PK	HA
		Paternita	30.05.2008
		DE	08/37054

Rodokmeň

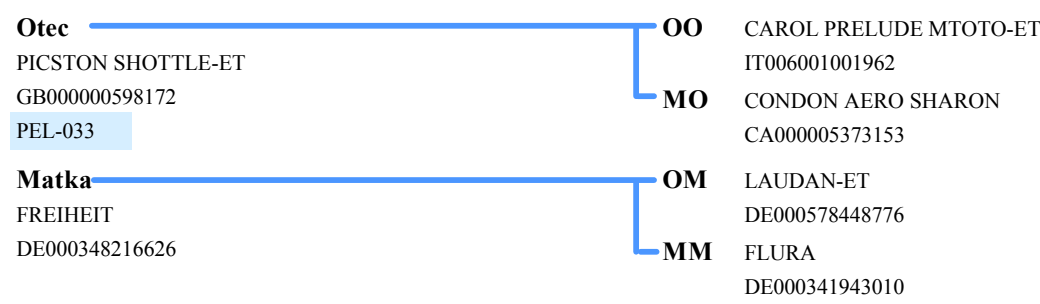

Mlieková úžitkovosť	SK 10/2013	Stáda	17	Dcéry	128	Rel.	90 %	SPI	3820
Počet kontrol		PH		Mlieko		Tuk	%	Bielk	%
1524				1044	15	-0,45	31	-0,02	
								SB	2,58
								poradie	15.
								poradie	98.

Exteriér	SHA 11/2013	Stáda	5	Dcéry	22	80,8	Rel.	60 %	TYP	1,92
									poradie	16.

Lineárne znaky	PH	-2	-1	0	+1	+2
Telesný rámec	-0,36					
Mliečny charakter	0,33					
Šírka hrudníka	0,31					
Hĺbka tela	0,00					
Sklon zadku	-0,86					
Postoj zadných konč.zboku	-0,38					
Uhol paznechtu	0,16					
Upnutie predných štvrtiek	0,90					
Postavenie predných ceckov	0,38					
Dĺžka ceckov	-0,58					
Zadná výška vemena	0,95					
Šírka vemena	0,39					
Závesný väz	1,16					
Hĺbka vemena	0,88					
Šírka zadku	0,04					
Postoj zadných konč.zozadu	0,06					
Postavenie zadných ceckov	0,15					
Chôdza	0,53					
Telesná kondícia	-0,24					

priemer dcér

82,4	Stavba	-0,22
81,3	Mliečna pevnosť	1,09
82,5	Končatiny	1,08
79,0	Vemeno	2,33
	SHI	194,0
	poradie	...

SK 10/2013 Genetické hodnotenie mliekovej úžitkovosti (Plemenárske služby Slovenskej republiky, š.p.), SB - somatické bunky (skóre)

SHA 11/2013 Genetické hodnotenie typu (Slovenská holsteinská asociácia)

Plemenné hodnoty typu a súhrmných znakov (50 -100 bodový systém), lineárne znaky (1-9 bodový systém)

SHI Slovenský Holsteinský Index (60 % SPI + 40 % TYP)

Meno	Ušné číslo	Narodenie	Línia - register
PENN-ENGLAND TEMPERATION-ET	US000060984935	16.03.2003	CHP-006

Krajina pôvodu	US	Plemeno	H100
Distribútor	Slovenské Biologické Služby a.s.	Oddiel PK	HA
		Paternita	24.05.2004
		US	17535A

Rodokmeň

Otec	OO	STARTMORE RUDOLPH-ET CA000005470579	ARS-015
CALBRETT-I H H CHAMPION-ET CA000006961162 RUH-002	MO	SKYS-THE-LIMIT CLAIRE-ET US000015386863	
Matka	OM	MARA-THON BW MARSHALL-ET TV US000002290977	
REGAN-ENGLAND TERA-ET US000207485132	MM	REGANCREST-JB PATRON TES-ET US000017301789	

Mlieková úžitkovosť	SK 10/2013	Stáda	2	Dcéry	25	Rel.	72 %	SPI	641
Počet kontrol		PH		Mlieko		Tuk	%	Bielk	%
365				51	6	0,06	6	0,11	SB
									2,63

Exteriér	SHA 11/2013	Stáda	5	Dcéry	23	81,0	Rel.	64 %	TYP	1,90
									poradie	17.

Lineárne znaky	PH	-2	-1	0	+1	+2
Telesný rámec	1,33					
Mliečny charakter	0,14					
Šírka hrudníka	-0,06					
Hĺbka tela	0,36					
Sklon zadku	-0,48					
Postoj zadných konč.zboku	-0,71					
Uhol paznechtu	-0,11					
Upnutie predných štvrtiek	0,34					
Postavenie predných ceckov	0,19					
Dĺžka ceckov	-0,34					
Zadná výška vemena	0,69					
Šírka vemena	0,91					
Závesný väz	-0,42					
Hĺbka vemena	0,52					
Šírka zadku	-0,06					
Postoj zadných konč.zozadu	-0,10					
Postavenie zadných ceckov	-0,30					
Chôdza	0,44					
Telesná kondícia	0,04					

priemer dcér	83,2	Stavba	1,41
	80,3	Mliečna pevnosť	0,76
	82,8	Končatiny	0,77
	79,2	Vemeno	1,35
		SHI	95,5
		poradie	...

- SK 10/2013 Genetické hodnotenie mliekovej úžitkovosti (Plemenárske služby Slovenskej republiky, š.p.), SB - somatické bunky (skóre)
- SHA 11/2013 Genetické hodnotenie typu (Slovenská holsteinská asociácia)
Plemenné hodnoty typu a súhrnných znakov (50 -100 bodový systém), lineárne znaky (1-9 bodový systém)
- SHI Slovenský Holsteinský Index (60 % SPI + 40 % TYP)

Meno	Ušné číslo	Narodenie	Línia - register
DIXIE-LEE AARON-ET	US000002265005	23.09.1994	LU-009
Krajina pôvodu	US	Plemeno	H100
Distribútor	Slovenské Biologické Služby a.s.	Oddiel PK	HA
		Paternita	11.04.1995
		USA	IG209136A

Rodokmeň

Otec	OO	BIS-MAY TRADITION CLEITUS
NORRIELAKE CLEITUS LUKE-TWIN		US000001879085
US000002071864		CLE-003
CLE-005	MO	NORRIELAKE VALIANT CHEER-ET
		US000012365669
Matka	OM	SINGING-BROOK N-BOY MASCOT-ET
DIXIE-LEE ASPEN-ET		US000002020049
US000014889171		NBY-011
	MM	PATRICK-ORCHARD MW ABBIE-ET
		US000014432720

Mlieková úžitkovosť	SK 10/2013	Stáda	45	Dcéry	520	Rel.	98 %	SPI	1118
Počet kontrol		PH		Mlieko		Tuk	%	Bielk	%
10611				365		-3	-0,33	11	-0,01
								SB	3,23
								poradie	264.
								poradie	755.

Exteriér	SHA 11/2013	Stáda	58	Dcéry	350	79,5	Rel.	96 %	TYP	1,88
									poradie	18.

Lineárne znaky	PH	-2	-1	0	+1	+2
Telesný rámec	0,83					
Mliečny charakter	0,43					
Šírka hrudníka	-0,50					
Hĺbka tela	-0,77					
Sklon zadku	-0,09					
Postoj zadných konč.zboku	-1,05					
Uhol paznechtu	0,66					
Upnutie predných štvrtiek	0,80					
Postavenie predných ceckov	1,02					
Dĺžka ceckov	0,20					
Zadná výška vemena	0,67					
Šírka vemena	0,04					
Závesný väz	1,34					
Hĺbka vemena	1,52					
Šírka zadku	0,23					
Postoj zadných konč.zozadu	1,28					
Postavenie zadných ceckov	1,67					
Chôdza	0,76					
Telesná kondícia	-0,53					

priemer dcér	82,1	Stavba	0,53
		Mliečna pevnosť	0,05
	79,0	Končatiny	3,24
		Vemeno	1,92
	79,9	SHI	109,5
		poradie	67.
	78,2		

SK 10/2013 Genetické hodnotenie mliekovej úžitkovosti (Plemenárske služby Slovenskej republiky, š.p.), SB - somatické bunky (skóre)

SHA 11/2013 Genetické hodnotenie typu (Slovenská holsteinská asociácia)

Plemenné hodnoty typu a súhrnných znakov (50 -100 bodový systém), lineárne znaky (1-9 bodový systém)

SHI Slovenský Holsteinský Index (60 % SPI + 40 % TYP)

SLOVENSKÁ HOLSTEINSKÁ ASOCIÁCIA

PLEMENNÁ KNIHA - KARTA BÝKA



Nádražná 36, 900 28 Ivanka pri Dunaji
tel.: +421 - 2 - 4594 3715, 4594 3741
e-mail: holstein@holstein.sk www.holstein.sk

Meno	Ušné číslo	Narodenie	Línia - register
STANLEY-ET	DE000579271216	28.01.2001	SOG-008
Krajina pôvodu	DE	Plemeno	R100
Distribútor	Slovenské Biologické Služby a.s.	Oddiel PK	HA
		Paternita	26.02.2001
		DE	01/3448

Rodokmeň

Otec	OO	STOLLBERG
STADEL RED		DE000605543976
DE001015240086	MO	DOUBLETTE
		DE001015106572
Matka	OM	CRACIN SWEET BINGLE RED-ET
CHRISSE		US000002104615
DE000577013685	MM	CHRISTINA
		DE000505947360

Mlieková úžitkovosť	SK 10/2013	Stáda	41	Dcéry	858	Rel.	98 %	SPI	-955
Počet kontrol		PH		Mlieko		Tuk	%	Bielk	%
14570				-381	-7	0,17	-4	0,21	
								SB	3,23
								poradie	758.

Exteriér	SHA 11/2013	Stáda	19	Dcéry	126	79,1	Rel.	89 %	TYP	1,88
									poradie	19.

Lineárne znaky	PH	-2	-1	0	+1	+2
Telesný rámec	0,54					
Mliečny charakter	-0,10					
Šírka hrudníka	0,48					
Hĺbka tela	-0,10					
Sklon zadku	-0,36					
Postoj zadných konč.zboku	-0,32					
Uhol paznechtu	0,26					
Upnutie predných štvrtiek	0,93					
Postavenie predných ceckov	0,68					
Dĺžka ceckov	-0,51					
Zadná výška vemena	0,34					
Šírka vemena	0,36					
Závesný väz	-0,04					
Hĺbka vemena	1,47					
Šírka zadku	0,88					
Postoj zadných konč.zozadu	0,59					
Postavenie zadných ceckov	0,54					
Chôdza	0,29					
Telesná kondícia	0,59					

priemer dcér

82,5	Stavba	0,99
79,3	Mliečna pevnosť	-0,02
79,1	Končatiny	1,47
77,4	Vemeno	2,11
	SHI	45,9
	poradie	198.

SK 10/2013 Genetické hodnotenie mliekovej úžitkovosti (Plemenárske služby Slovenskej republiky, š.p.), SB - somatické bunky (skóre)

SHA 11/2013 Genetické hodnotenie typu (Slovenská holsteinská asociácia)

Plemenné hodnoty typu a súhrmných znakov (50 -100 bodový systém), lineárne znaky (1-9 bodový systém)

SHI Slovenský Holsteinský Index (60 % SPI + 40 % TYP)

Meno	Ušné číslo	Narodenie	Línia - register
LADYS-MANOR WISDOM-ET	US000133806557	02.01.2003	FOM-007

Krajina pôvodu	US	Plemeno	H100
Distribútor	Slovenské Biologické Služby a.s.	Oddiel PK	HA
		Paternita	23.06.2003
		USA	12574A

Rodokmeň

Otec	OO	SHEN-VAL NV LM FORMATION-ET
STOUDER MORTY-ET		US000002163822
US000017349617	MO	CRACIN AEROSTAR MELISSA
FOM-004		US000015172400
Matka	OM	LADYS-MANOR WINCHESTER-ET
LADYS-MANOR WYNONA-ET		US000002205082
US000123508757	MM	LADYS-MANOR TEMPTIOUS-ET
		US000015638662

Mlieková úžitkovosť	SK 10/2013	Stáda	38	Dcéry	95	Rel.	91 %	SPI	1593
Počet kontrol		PH		Mlieko		Bielk		poradie	189.
1675				131	27	0,38	11	SB	3,08
								poradie	589.

Exteriér	SHA 11/2013	Stáda	11	Dcéry	21	79,7	Rel.	64 %	TYP	1,87
								poradie	20.	

Lineárne znaky	PH	-2	-1	0	+1	+2
Telesný rámec	0,53					
Mliečny charakter	0,82					
Šírka hrudníka	0,26					
Hĺbka tela	0,91					
Sklon zadku	-0,72					
Postoj zadných konč.zboku	-0,43					
Uhol paznechtu	0,52					
Upnutie predných štvrtiek	0,47					
Postavenie predných ceckov	0,84					
Dĺžka ceckov	-0,76					
Zadná výška vemena	0,66					
Šírka vemena	0,31					
Závesný väz	-0,29					
Hĺbka vemena	0,28					
Šírka zadku	0,36					
Postoj zadných konč.zozadu	-0,23					
Postavenie zadných ceckov	0,05					
Chôdza	0,09					
Telesná kondícia	0,54					

priemer dcér

81,1	Stavba	0,87
------	---------------	-------------

81,8	Mliečna pevnosť	2,56
------	------------------------	-------------

78,6	Končatiny	0,47
------	------------------	-------------

78,4	Vemeno	1,04
------	---------------	-------------

	SHI	123,6
--	------------	--------------

poradie ...

SK 10/2013 Genetické hodnotenie mliekovej úžitkovosti (Plemenárske služby Slovenskej republiky, š.p.), SB - somatické bunky (skóre)

SHA 11/2013 Genetické hodnotenie typu (Slovenská holsteinská asociácia)

Plemenné hodnoty typu a súhrnných znakov (50 -100 bodový systém), lineárne znaky (1-9 bodový systém)

SHI Slovenský Holsteinský Index (60 % SPI + 40 % TYP)

Meno	Ušné číslo	Narodenie	Línia - register
RANG ECOSSAIS KILT-ET	CA000006409330	23.04.1995	LET-001

Krajina pôvodu	CA	Plemeno	H100
Distribútor	Inemas s.r.o.	Oddiel PK	HA
		Paternita	09.11.1995
		CAN	BT361511

Rodokmeň

Otec	OO	HANOVERHILL STARBUCK CA000000352790
HANOVERHILL LIEUTENANT CA000000400665 STB-012	MO	HANOVERHILL CHIEF T LULU CA000004100574
Matka	OM	ROTHROCK TRADITION LEADMAN US000001983348 TDN-004
LAKE-HOME LEADMAN CHANTEL US000014279479	MM	LAKE-HOME STARBUCK CHARIE US000012754684

Mlieková úžitkovosť	SK 10/2013	Stáda	37	Dcéry	372	Rel.	97 %	SPI	-1096
Počet kontrol	7582	PH		Mlieko	-193	Tuk	-20	%	-0,24
		Bielk	-4	%	0,03	SB	3,28	poradie	813.
								poradie	678.

Exteriér	SHA 11/2013	Stáda	10	Dcéry	77	78,9	Rel.	84 %	TYP	1,85
									poradie	21.

Lineárne znaky	PH	-2	-1	0	+1	+2
Telesný rámec	0,21					
Mliečny charakter	0,49					
Šírka hrudníka	0,08					
Hĺbka tela	0,20					
Sklon zadku	0,15					
Postoj zadných konč.zboku	-0,90					
Uhol paznechtu	0,84					
Upnutie predných štvrtiek	-0,15					
Postavenie predných ceckov	-0,57					
Dĺžka ceckov	0,50					
Zadná výška vemena	0,86					
Šírka vemena	0,74					
Závesný väz	1,07					
Hĺbka vemena	-0,62					
Šírka zadku	-0,04					
Postoj zadných konč.zozadu	-0,31					
Postavenie zadných ceckov	0,52					
Chôdza	0,31					
Telesná kondícia	0,25					

priemer dcér	80,4	Stavba	0,40
	78,7	Mliečna pevnosť	1,40
	79,6	Končatiny	2,19
	77,8	Vemeno	1,44
		SHI	40,3
		poradie	216.

- SK 10/2013 Genetické hodnotenie mliekovej úžitkovosti (Plemenárske služby Slovenskej republiky, š.p.), SB - somatické bunky (skóre)
- SHA 11/2013 Genetické hodnotenie typu (Slovenská holsteinská asociácia)
Plemenné hodnoty typu a súhrnných znakov (50 -100 bodový systém), lineárne znaky (1-9 bodový systém)
- SHI Slovenský Holsteinský Index (60 % SPI + 40 % TYP)

SLOVENSKÁ HOLSTEINSKÁ ASOCIÁCIA

PLEMENNÁ KNIHA - KARTA BÝKA



Nádražná 36, 900 28 Ivanka pri Dunaji
tel.: +421 - 2 - 4594 3715, 4594 3741
e-mail: holstein@holstein.sk www.holstein.sk

Meno	Ušné číslo	Narodenie	Línia - register
WALHOWDON MARSHALL HARRY-ET	US000060083723	26.12.2000	BW-025
Krajina pôvodu	US	Plemeno	H100
Distribútor	Slovenské Biologické Služby a.s.	Oddiel PK	HA
		Paternita	23.03.2005
		US	HU2004001907

Rodokmeň

Otec	OO	MAIZEFIELD BELLWOOD-ET US000002103297	MEW-004
MARA-THON BW MARSHALL-ET TV US000002290977	MO	MORGAN VALLEY ELTON MARA US000014840387	
Matka	OM	ETAZON CELSIUS-ET NL000460508522	
WALHOWDON CELSIUS DANIELLE US000017320831	MM	WALHOWDON GRAND BRIER US000015755403	

Mlieková úžitkovosť	SK 10/2013	Stáda	48	Dcéry	1142	Rel.	98 %	SPI	3740
Počet kontrol		PH		Mlieko		Tuk	%	Bielk	%
16331				961	17	-0,37	30	0,03	
								SB	3,16
								poradie	18.
								poradie	686.

Exteriér	SHA 11/2013	Stáda	106	Dcéry	698	80,2	Rel.	98 %	TYP	1,82
									poradie	22.

Lineárne znaky	PH	-2	-1	0	+1	+2
Telesný rámec	1,16					
Mliečny charakter	0,17					
Šírka hrudníka	0,22					
Hĺbka tela	0,02					
Sklon zadku	0,37					
Postoj zadných konč.zboku	-0,53					
Uhol paznechtu	0,70					
Upnutie predných štvrtiek	1,23					
Postavenie predných ceckov	0,35					
Dĺžka ceckov	1,67					
Zadná výška vemena	0,38					
Šírka vemena	0,35					
Závesný väz	-0,17					
Hĺbka vemena	0,72					
Šírka zadku	0,13					
Postoj zadných konč.zozadu	-0,10					
Postavenie zadných ceckov	0,46					
Chôdza	-0,09					
Telesná kondícia	0,06					

priemer dcér	84,0	Stavba	1,57
		Mliečna pevnosť	0,74
	80,0	Končatiny	1,49
	78,3	Vemeno	1,23
		SHI	187,3
		poradie	7.

SK 10/2013	Genetické hodnotenie mliekovej úžitkovosti (Plemenárske služby Slovenskej republiky, š.p.), SB - somatické bunky (skóre)
SHA 11/2013	Genetické hodnotenie typu (Slovenská holsteinská asociácia) Plemenné hodnoty typu a súhrnných znakov (50 -100 bodový systém), lineárne znaky (1-9 bodový systém)
SHI	Slovenský Holsteinský Index (60 % SPI + 40 % TYP)

SLOVENSKÁ HOLSTEINSKÁ ASOCIÁCIA

PLEMENNÁ KNIHA - KARTA BÝKA



Nádražná 36, 900 28 Ivanka pri Dunaji
tel.: +421 - 2 - 4594 3715, 4594 3741
e-mail: holstein@holstein.sk www.holstein.sk

Meno	Ušné číslo	Narodenie	Línia - register
OFFSPRING	DE000346670881	29.01.2003	PEL-037
Krajina pôvodu	DE	Plemeno	H100
Distribútor	Insemas s.r.o.	Oddiel PK	HA
		Paternita	09.01.2004
		DE	04/30316

Rodokmeň

Otec	OO	RONNYBROOK PRELUDE-ET CA000000392457	STB-016
COMESTAR OUTSIDE-ET CA000006026421	MO	COMESTAR L OR BLACK-ET CA000005311227	
Matka	OM	COMESTAR LEE-ET CA000005757117	RAR-001
CHERRY DE000343997377	MM	CHRISTIANE DE000341937736	

Mlieková úžitkovosť	SK 10/2013	Stáda	29	Dcéry	318	Rel.	95 %	SPI	2493
Počet kontrol		PH		Mlieko		Tuk	%	Bielk	%
2760				582		15	-0,17	20	0,05
								SB	3,10
								poradie	77.
								poradie	603.

Exteriér	SHA 11/2013	Stáda	6	Dcéry	110	80,4	Rel.	87 %	TYP	1,80
									poradie	23.

Lineárne znaky	PH	-2	-1	0	+1	+2
Telesný rámec	0,94					
Mliečny charakter	0,54					
Šírka hrudníka	-0,10					
Hĺbka tela	0,34					
Sklon zadku	0,81					
Postoj zadných konč.zboku	-0,05					
Uhol paznechtu	-0,21					
Upnutie predných štvrtiek	0,26					
Postavenie predných ceckov	-0,09					
Dĺžka ceckov	0,73					
Zadná výška vemena	0,76					
Šírka vemena	0,63					
Závesný väz	0,24					
Hĺbka vemena	0,85					
Šírka zadku	0,17					
Postoj zadných konč.zozadu	0,90					
Postavenie zadných ceckov	0,88					
Chôdza	0,42					
Telesná kondícia	-0,34					

priemer dcér	85,1	Stavba	1,30
	81,4	Mliečna pevnosť	1,47
	80,7	Končatiny	1,14
	77,5	Vemeno	1,16
		SHI	148,4
		poradie	25.

SK 10/2013	Genetické hodnotenie mliekovej úžitkovosti (Plemenárske služby Slovenskej republiky, š.p.), SB - somatické bunky (skóre)
SHA 11/2013	Genetické hodnotenie typu (Slovenská holsteinská asociácia) Plemenné hodnoty typu a súhrnných znakov (50 -100 bodový systém), lineárne znaky (1-9 bodový systém)
SHI	Slovenský Holsteinský Index (60 % SPI + 40 % TYP)

SLOVENSKÁ HOLSTEINSKÁ ASOCIÁCIA

PLEMENNÁ KNIHA - KARTA BÝKA



Nádražná 36, 900 28 Ivanka pri Dunaji
tel.: +421 - 2 - 4594 3715, 4594 3741
e-mail: holstein@holstein.sk www.holstein.sk

Meno	Ušné číslo	Narodenie	Línia - register
WALKERBRAE LOGISTIC	CA000006754099	12.02.1997	RUH-005
Krajina pôvodu	CA	Plemeno	H100
Distribútor	Inemas s.r.o.	Oddiel PK	HA
		Paternita	03.10.1997
		CAN	403740

Rodokmeň

Otec	OO	MADAWASKA AEROSTAR CA000000383622	STB-011
STARTMORE RUDOLPH-ET CA000005470579 ARS-015	MO	STARTMORE RACHELLE-ET CA000004324253	
Matka	OM	DUREGAL ASTRE STARBUCK ET CA000000392405	STB-015
WALKERBRAE ASTRE LINDA-ET CA000005904795	MM	PINEHURST BELINDI-ET CA000014055382	

Mlieková úžitkovosť	SK 10/2013	Stáda	81	Dcéry	1787	Rel.	99 %	SPI	2602
Počet kontrol		PH		Mlieko		Tuk	%	Bielk	%
36534				813	18	-0,27	15	-0,20	
								poradie	72.
								SB	2,78
								poradie	246.

Exteriér	SHA 11/2013	Stáda	34	Dcéry	279	79,4	Rel.	95 %	TYP	1,77
									poradie	24.

Lineárne znaky	PH	-2	-1	0	+1	+2
Telesný rámec	1,09					
Mliečny charakter	1,08					
Šírka hrudníka	-0,19					
Hĺbka tela	-0,12					
Sklon zadku	0,38					
Postoj zadných konč.zboku	-0,27					
Uhol paznechtu	-0,11					
Upnutie predných štvrtiek	0,13					
Postavenie predných ceckov	-0,07					
Dĺžka ceckov	-0,09					
Zadná výška vemena	0,61					
Šírka vemena	0,33					
Závesný väz	0,05					
Hĺbka vemena	0,98					
Šírka zadku	0,17					
Postoj zadných konč.zozadu	0,49					
Postavenie zadných ceckov	-0,06					
Chôdza	-0,03					
Telesná kondícia	-0,53					

priemer dcér	83,4	Stavba	1,36
		Mliečna pevnosť	2,58
	80,5	Končatiny	-0,15
	78,4	Vemeno	1,07
	77,4	SHI	150,5
		poradie	22.

SK 10/2013	Genetické hodnotenie mliekovej úžitkovosti (Plemenárske služby Slovenskej republiky, š.p.), SB - somatické bunky (skóre)
SHA 11/2013	Genetické hodnotenie typu (Slovenská holsteinská asociácia) Plemenné hodnoty typu a súhrnných znakov (50 -100 bodový systém), lineárne znaky (1-9 bodový systém)
SHI	Slovenský Holsteinský Index (60 % SPI + 40 % TYP)

Meno	Ušné číslo	Narodenie	Línia - register
COMESTAR LEE-ET	CA000005757117	26.10.1992	RAR-001
Krajina pôvodu	CA	Plemeno	H100
Distribútor	Inemas s.r.o.	Oddiel PK	HA
		Paternita	08.04.1993
		CAN	299089

Rodokmeň

Otec	OO	HANOVERHILL STARBUCK CA000000352790
HANOVERHILL RAIDER-ET CA000000390409	MO	MIL-R-MOR ROXETTE CA000003567417
Matka	OM	TO-MAR BLACKSTAR-ET US000001929410
COMESTAR LAURA BLACK-ET CA000005319783	MM	COMESTAR LAURIE SHEIK-ET CA000004425038

Mlieková úžitkovosť	SK 10/2013	Stáda	117	Dcéry	1586	Rel.	99 %	SPI	250
Počet kontrol		PH		Mlieko		Bielk		poradie	408.
32657				-5	12	0,21	-1	SB	2,93
								poradie	410.

Exteriér	SHA 11/2013	Stáda	80	Dcéry	459	78,9	Rel.	97 %	TYP	1,76
								poradie	25.	

Lineárne znaky	PH	-2	-1	0	+1	+2
Telesný rámec	0,69					
Mliečny charakter	1,51					
Šírka hrudníka	-0,71					
Hĺbka tela	0,15					
Sklon zadku	0,04					
Postoj zadných konč.zboku	-0,33					
Uhol paznechtu	0,03					
Upnutie predných štvrtiek	0,12					
Postavenie predných ceckov	1,35					
Dĺžka ceckov	-0,20					
Zadná výška vemena	0,37					
Šírka vemena	-0,65					
Závesný väz	0,77					
Hĺbka vemena	0,63					
Šírka zadku	0,55					
Postoj zadných konč.zozadu	0,58					
Postavenie zadných ceckov	1,46					
Chôdza	0,02					
Telesná kondícia	-0,83					

priemer dcér

81,3	Stavba	0,65
79,5	Mliečna pevnosť	3,27
78,6	Končatiny	0,55
77,7	Vemeno	1,14
	SHI	77,9
	poradie	119.

SK 10/2013 Genetické hodnotenie mliekovej úžitkovosti (Plemenárske služby Slovenskej republiky, š.p.), SB - somatické bunky (skóre)

SHA 11/2013 Genetické hodnotenie typu (Slovenská holsteinská asociácia)

Plemenné hodnoty typu a súhrmných znakov (50 -100 bodový systém), lineárne znaky (1-9 bodový systém)

SHI Slovenský Holsteinský Index (60 % SPI + 40 % TYP)

Meno	Ušné číslo	Narodenie	Línia - register
LEXVOLD LUKE HERSHEL-ET	US000002294436	30.07.1995	LU-013

Krajina pôvodu	US	Plemeno	H100
Distribútor	Slovenské Biologické Služby a.s.	Oddiel PK	HA
		Paternita	13.02.1996
		USA	IG219074A

Rodokmeň

Otec	OO	BIS-MAY TRADITION CLEITUS US000001879085	CLE-003
NORRIELAKE CLEITUS LUKE-TWIN US000002071864 CLE-005	MO	NORRIELAKE VALIANT CHEER-ET US000012365669	
Matka	OM	SINGING-BROOK N-BOY MASCOT-ET US000002020049	NBY-011
LEXVOLD MASCOT HILARY-ET US000014854001	MM	LEXVOLD BLACKSTAR POPPYB-ET US000014250458	

Mlieková úžitkovosť	SK 10/2013	Stáda	25	Dcéry	123	Rel.	95 %	SPI	2659
Počet kontrol		PH		Mlieko		Tuk	%	Bielk	%
2650				770	22	-0,16	15	-0,17	
								SB	2,96
								poradie	447.

Exteriér	SHA 11/2013	Stáda	25	Dcéry	79	78,9	Rel.	88 %	TYP	1,71
									poradie	26.

Lineárne znaky	PH	-2	-1	0	+1	+2
Telesný rámec	0,25					
Mliečny charakter	0,20					
Šírka hrudníka	0,68					
Hĺbka tela	-0,01					
Sklon zadku	0,32					
Postoj zadných konč.zboku	-0,43					
Uhol paznechtu	0,61					
Upnutie predných štvrtiek	-0,16					
Postavenie predných ceckov	-0,15					
Dĺžka ceckov	0,38					
Zadná výška vemena	0,46					
Šírka vemena	0,70					
Závesný väz	0,06					
Hĺbka vemena	0,29					
Šírka zadku	-0,05					
Postoj zadných konč.zozadu	0,70					
Postavenie zadných ceckov	0,24					
Chôdza	0,49					
Telesná kondícia	-0,06					

priemer dcér	80,6	Stavba	0,69
	79,2	Mliečna pevnosť	0,96
	79,4	Končatiny	2,84
	77,8	Vemeno	0,81
		SHI	150,0
		poradie	23.

SK 10/2013	Genetické hodnotenie mliekovej úžitkovosti (Plemenárske služby Slovenskej republiky, š.p.), SB - somatické bunky (skóre)
SHA 11/2013	Genetické hodnotenie typu (Slovenská holsteinská asociácia) Plemenné hodnoty typu a súhrnných znakov (50 -100 bodový systém), lineárne znaky (1-9 bodový systém)
SHI	Slovenský Holsteinský Index (60 % SPI + 40 % TYP)

SLOVENSKÁ HOLSTEINSKÁ ASOCIÁCIA

PLEMENNÁ KNIHA - KARTA BÝKA



Nádražná 36, 900 28 Ivanka pri Dunaji
tel.: +421 - 2 - 4594 3715, 4594 3741
e-mail: holstein@holstein.sk www.holstein.sk

Meno	Ušné číslo	Narodenie	Línia - register
TULIP	NL00000831039	09.06.2000	TUL-004
Krajina pôvodu	NL	Plemeno	R100
Distribútor	Slovenské Biologické Služby a.s.	Oddiel PK	HA
		Paternita	08.08.2000
		NLD	52179

Rodokmeň

Otec	OO	DOMAR NIGHTHAWK CA000005004326
SUBLIEM TULIP RED NL000815222426 NIK-001	MO	BATENBURG BAT TINA 824 NL000458657432
Matka	OM	KINGLEA LEADER US000001926780
RED ROSE NL000113885279	MM	STOOKEY EP BLACKROSE-ET US000014085789

Mlieková úžitkovosť	SK 10/2013	Stáda	37	Dcéry	77	Rel.	89 %	SPI	-1451
Počet kontrol		PH		Mlieko		Tuk	%	Bielk	%
1449				-396		-11	0,09	-9	0,07
								SB	2,63
								poradie	746.
								poradie	126.

Exteriér	SHA 11/2013	Stáda	5	Dcéry	11	78,6	Rel.	51 %	TYP	1,68
									poradie	27.

Lineárne znaky	PH	-2	-1	0	+1	+2
Telesný rámec	0,18					
Mliečny charakter	0,47					
Šírka hrudníka	0,59					
Hĺbka tela	0,36					
Sklon zadku	-0,46					
Postoj zadných konč.zboku	0,23					
Uhol paznechtu	0,37					
Upnutie predných štvrtiek	0,17					
Postavenie predných ceckov	1,35					
Dĺžka ceckov	0,30					
Zadná výška vemena	0,83					
Šírka vemena	1,50					
Závesný väz	-0,41					
Hĺbka vemena	0,70					
Šírka zadku	0,23					
Postoj zadných konč.zozadu	0,41					
Postavenie zadných ceckov	0,97					
Chôdza	-0,05					
Telesná kondícia	0,46					

priemer dcér

81,5	Stavba	0,76
79,3	Mliečna pevnosť	1,48
78,8	Končatiny	-0,28
76,6	Vemeno	1,78
	SHI	22,8
	poradie	...

SK 10/2013 Genetické hodnotenie mliekovej úžitkovosti (Plemenárske služby Slovenskej republiky, š.p.), SB - somatické bunky (skóre)

SHA 11/2013 Genetické hodnotenie typu (Slovenská holsteinská asociácia)

Plemenné hodnoty typu a súhrmných znakov (50 -100 bodový systém), lineárne znaky (1-9 bodový systém)

SHI Slovenský Holsteinský Index (60 % SPI + 40 % TYP)

Meno	Ušné číslo	Narodenie	Línia - register
ROCKO	FR002253771662	29.05.2000	BES-014
Krajina pôvodu	FR	Plemeno	H100
Distribútor	Slovenské Biologické Služby a.s.	Oddiel PK	HA
		Paternita	20.03.2003
		FR	F/S 154410

Rodokmeň

Otec	OO	BESNE-BUCK
JOCKO BESN		FR004486041658
FR005694028588	MO	GAIA
		FR005691017484
Matka	OM	ETAZON LORD LILY-ET
NARBONNE		NL000780180664
FR002297001602	MM	HOTESSE
		FR002292022708

Mlieková úžitkovosť	SK 10/2013	Stáda	16	Dcéry	206	Rel.	94 %	SPI	684
Počet kontrol		PH		Mlieko		Tuk	%	Bielk	%
3074				58	0	-0,05	9	0,18	
								SB	3,05
								poradie	338.
								poradie	550.

Exteriér	SHA 11/2013	Stáda	25	Dcéry	132	79,8	Rel.	89 %	TYP	1,66
									poradie	28.

Lineárne znaky	PH	-2	-1	0	+1	+2
Telesný rámec	0,29					
Mliečny charakter	0,06					
Šírka hrudníka	0,10					
Hĺbka tela	-0,54					
Sklon zadku	0,79					
Postoj zadných konč.zboku	-1,03					
Uhol paznechtu	0,25					
Upnutie predných štvrtiek	0,48					
Postavenie predných ceckov	0,06					
Dĺžka ceckov	-0,04					
Zadná výška vemena	0,46					
Šírka vemena	0,13					
Závesný väz	0,41					
Hĺbka vemena	0,97					
Šírka zadku	0,40					
Postoj zadných konč.zozadu	1,20					
Postavenie zadných ceckov	0,49					
Chôdza	0,55					
Telesná kondícia	0,04					

priemer dcér

82,8	Stavba	0,51
79,6	Mliečna pevnosť	-0,25
80,4	Končatiny	2,07
78,1	Vemeno	1,73
	SHI	87,5
	poradie	106.

SK 10/2013 Genetické hodnotenie mliekovej úžitkovosti (Plemenárske služby Slovenskej republiky, š.p.), SB - somatické bunky (skóre)

SHA 11/2013 Genetické hodnotenie typu (Slovenská holsteinská asociácia)

Plemenné hodnoty typu a súhrnných znakov (50 -100 bodový systém), lineárne znaky (1-9 bodový systém)

SHI Slovenský Holsteinský Index (60 % SPI + 40 % TYP)

SLOVENSKÁ HOLSTEINSKÁ ASOCIÁCIA

PLEMENNÁ KNIHA - KARTA BÝKA



Nádražná 36, 900 28 Ivanka pri Dunaji
tel.: +421 - 2 - 4594 3715, 4594 3741
e-mail: holstein@holstein.sk www.holstein.sk

Meno	Ušné číslo	Narodenie	Línia - register
SPATZ	DE000342325666	12.02.1998	SOM-001
Krajina pôvodu	DE	Plemeno	H100
Distribútor	Insemas s.r.o.	Oddiel PK	HA
		Paternita	26.03.1998
		DEU	98/4558

Rodokmeň

Otec	OO	MADAWASKA AEROSTAR CA000000383622	STB-011
MAUGHLIN STORM-ET CA000005457798	MO	WYKHOLME DEWDROP TACY-ET CA000004467150	
Matka	OM	TOBER-ET DE001020186127	
GALLA 34 DE001021099054	MM	GALA DE001020829527	

Mlieková úžitkovosť	SK 10/2013	Stáda	148	Dcéry	2515	Rel.	99 %	SPI	566
Počet kontrol		PH		Mlieko		Tuk	%	Bielk	%
41963				32	8	0,11	5	0,09	
								SB	3,09
								poradie	359.
								poradie	594.

Exteriér	SHA 11/2013	Stáda	43	Dcéry	403	78,9	Rel.	96 %	TYP	1,65
									poradie	29.

Lineárne znaky	PH	-2	-1	0	+1	+2
Telesný rámec	-0,31					
Mliečny charakter	0,61					
Šírka hrudníka	0,01					
Hĺbka tela	0,55					
Sklon zadku	-0,66					
Postoj zadných konč.zboku	-0,28					
Uhol paznechtu	0,58					
Upnutie predných štvrtiek	0,46					
Postavenie predných ceckov	0,43					
Dĺžka ceckov	-1,07					
Zadná výška vemena	0,87					
Šírka vemena	1,41					
Závesný väz	0,51					
Hĺbka vemena	-0,77					
Šírka zadku	0,83					
Postoj zadných konč.zozadu	0,75					
Postavenie zadných ceckov	0,21					
Chôdza	0,04					
Telesná kondícia	-0,34					

priemer dcér	81,7	Stavba	-0,07
		Mliečna pevnosť	1,94
	79,5	Končatiny	1,45
		Vemeno	1,77
	78,9		
	77,1		
		SHI	83,3
		poradie	111.

SK 10/2013 Genetické hodnotenie mliekovej úžitkovosti (Plemenárske služby Slovenskej republiky, š.p.), SB - somatické bunky (skóre)

SHA 11/2013 Genetické hodnotenie typu (Slovenská holsteinská asociácia)
Plemenné hodnoty typu a súhrmných znakov (50 -100 bodový systém), lineárne znaky (1-9 bodový systém)

SHI Slovenský Holsteinský Index (60 % SPI + 40 % TYP)

Meno	Ušné číslo	Narodenie	Línia - register
KERNDT GRUMPY THUNDER-ET	US000207497168	04.03.2003	RUH-015

Krajina pôvodu	US	Plemeno	H100
Distribútor	Slovenské Biologické Služby a.s.	Oddiel PK	HA
		Paternita	02.10.2003
		US	IG014444A

Rodokmeň

Otec	OO	STARTMORE RUDOLPH-ET CA000005470579	ARS-015
TIMLYNN ADAM-ET US000017365628 RUH-009	MO	TIMLYNN WINKEN APRIL-ET US000015395352	
Matka	OM	CAROL PRELUDE MTOTO-ET IT006001001962	
KERNDT MATTIE GRUMPY-ET US000207128752	MM	KERNDT MEXIE REMARK MATTIE US000017045274	

Mlieková úžitkovosť	SK 10/2013	Stáda	5	Dcéry	44	Rel.	78 %	SPI	2106	
Počet kontrol		PH		Mlieko		Tuk	%	Bielk	%	
449				687	-8	-0,61	21	0,01	SB	2,88
									poradie	...
									poradie	...

Exteriér	SHA 11/2013	Stáda	10	Dcéry	45	81,2	Rel.	76 %	TYP	1,64
									poradie	30.

Lineárne znaky	PH	-2	-1	0	+1	+2
Telesný rámec	0,59					
Mliečny charakter	0,49					
Šírka hrudníka	0,19					
Hĺbka tela	0,34					
Sklon zadku	0,82					
Postoj zadných konč.zboku	-0,78					
Uhol paznechtu	0,03					
Upnutie predných štvrtiek	0,02					
Postavenie predných ceckov	0,46					
Dĺžka ceckov	-0,16					
Zadná výška vemena	0,10					
Šírka vemena	0,04					
Závesný väz	0,66					
Hĺbka vemena	0,30					
Šírka zadku	0,79					
Postoj zadných konč.zozadu	0,91					
Postavenie zadných ceckov	0,17					
Chôdza	0,42					
Telesná kondícia	-0,26					

priemer dcér	84,0	Stavba	1,18
	81,0	Mliečna pevnosť	1,55
	82,6	Končatiny	1,23
	79,3	Vemeno	1,12
		SHI	130,1
		poradie	40.

SK 10/2013 Genetické hodnotenie mliekovej úžitkovosti (Plemenárske služby Slovenskej republiky, š.p.), SB - somatické bunky (skóre)

SHA 11/2013 Genetické hodnotenie typu (Slovenská holsteinská asociácia)

Plemenné hodnoty typu a súhrmných znakov (50 -100 bodový systém), lineárne znaky (1-9 bodový systém)

SHI Slovenský Holsteinský Index (60 % SPI + 40 % TYP)

SLOVENSKÁ HOLSTEINSKÁ ASOCIÁCIA

PLEMENNÁ KNIHA - KARTA BÝKA



Nádražná 36, 900 28 Ivanka pri Dunaji
tel.: +421 - 2 - 4594 3715, 4594 3741
e-mail: holstein@holstein.sk www.holstein.sk

Meno	Ušné číslo	Narodenie	Línia - register
GENOS HAMPGEN	NL000366267086	23.09.2003	CHP-001
Krajina pôvodu	NL	Plemeno	H100
Distribútor	Slovenské Biologické Služby a.s.	Oddiel PK	HA
		Paternita	03.11.2004
		CZ	0401700

Rodokmeň

Otec	OO	STARTMORE RUDOLPH-ET CA000005470579	ARS-015
CALBRETT-I H H CHAMPION-ET CA000006961162 RUH-002	MO	SKYS-THE-LIMIT CLAIRE-ET US000015386863	
Matka	OM	REGANCREST ELTON DURHAM-ET US000002250783	
CROCKETT-ACRES DRHM MAE-ET US000207124776	MM	WAUREGAN MAEBELL-ET US000017368952	

Mlieková úžitkovosť	SK 10/2013	Stáda	36	Dcéry	90	Rel.	92 %	SPI	324
Počet kontrol	1892	PH		Mlieko	53	Tuk	2	%	-0,02
		Bielk	3	%	0,03	poradie		SB	2,39
						poradie			30.

Exteriér	SHA 11/2013	Stáda	10	Dcéry	22	79,1	Rel.	66 %	TYP	1,64
									poradie	31.

Lineárne znaky	PH	-2	-1	0	+1	+2
Telesný rámec	0,66					
Mliečny charakter	0,58					
Šírka hrudníka	0,08					
Hĺbka tela	0,53					
Sklon zadku	-0,05					
Postoj zadných konč.zboku	-0,34					
Uhol paznechtu	0,22					
Upnutie predných štvrtiek	-0,09					
Postavenie predných ceckov	0,23					
Dĺžka ceckov	-0,99					
Zadná výška vemena	0,15					
Šírka vemena	0,33					
Závesný väz	0,85					
Hĺbka vemena	-0,30					
Šírka zadku	0,62					
Postoj zadných konč.zozadu	0,66					
Postavenie zadných ceckov	0,12					
Chôdza	0,22					
Telesná kondícia	-0,45					

priemer dcér

81,9	Stavba	1,14
80,4	Mliečna pevnosť	1,75
79,1	Končatiny	0,66
77,2	Vemeno	0,87
	SHI	75,5
	poradie	129.

SK 10/2013 Genetické hodnotenie mliekovej úžitkovosti (Plemenárske služby Slovenskej republiky, š.p.), SB - somatické bunky (skóre)

SHA 11/2013 Genetické hodnotenie typu (Slovenská holsteinská asociácia)

Plemenné hodnoty typu a súhrnných znakov (50 -100 bodový systém), lineárne znaky (1-9 bodový systém)

SHI Slovenský Holsteinský Index (60 % SPI + 40 % TYP)



Nádražná 36, 900 28 Ivanka pri Dunaji
tel.: +421 - 2 - 4594 3715, 4594 3741
e-mail: holstein@holstein.sk www.holstein.sk

Meno	Ušné číslo	Narodenie	Línia - register
BUSLAK MORTY PLUTO-ET	SK000673706201	24.01.2004	FOM-017

Krajina pôvodu	SK	Plemeno	H93,8 S 6,2
Distribútor	Insemas s.r.o.	Oddiel PK	HA
		Paternita	04.01.2006
		SK	0341/31

Rodokmeň

Otec	OO	SHEN-VAL NV LM FORMATION-ET
STOUDER MORTY-ET		US000002163822 LAD-009
US000017349617	MO	CRACIN AEROSTAR MELISSA
FOM-004		US000015172400
Matka	OM	MEADOW BRIDGE MILLION-ET
PAVLINKA		CA000005410058 ARS-008
SK0000067275843	MM	SK0000033867823

Mlieková úžitkovosť	SK 10/2013	Stáda	23	Dcéry	79	Rel.	90 %	SPI	512	
Počet kontrol		PH		Mlieko		Tuk	%	Bielk	%	
1432				312	-7	-0,36	4	-0,13	SB	3,36
									poradie	368.
									poradie	886.

Exteriér	SHA 11/2013	Stáda	8	Dcéry	24	79,5	Rel.	68 %	TYP	1,64
									poradie	32.

Lineárne znaky	PH	-2	-1	0	+1	+2
Telesný rámec	0,40					
Mliečny charakter	-0,16					
Šírka hrudníka	0,94					
Hĺbka tela	0,18					
Sklon zadku	0,38					
Postoj zadných konč.zboku	0,46					
Uhol paznechtu	-0,40					
Upnutie predných štvrtiek	0,02					
Postavenie predných ceckov	0,33					
Dĺžka ceckov	0,35					
Zadná výška vemena	0,68					
Šírka vemena	0,87					
Závesný väz	0,87					
Hĺbka vemena	-0,15					
Šírka zadku	0,84					
Postoj zadných konč.zozadu	0,42					
Postavenie zadných ceckov	-0,54					
Chôdza	0,03					
Telesná kondícia	0,48					

priemer dcér	81,3	Stavba	1,22
	77,8	Mliečna pevnosť	0,31
	80,3	Končatiny	0,03
	79,1	Vemeno	1,66
		SHI	81,2
		poradie	116.

SK 10/2013 Genetické hodnotenie mliekovej úžitkovosti (Plemenárske služby Slovenskej republiky, š.p.), SB - somatické bunky (skóre)

SHA 11/2013 Genetické hodnotenie typu (Slovenská holsteinská asociácia)

Plemenné hodnoty typu a súhrnných znakov (50 -100 bodový systém), lineárne znaky (1-9 bodový systém)

SHI Slovenský Holsteinský Index (60 % SPI + 40 % TYP)

Meno	Ušné číslo	Narodenie	Línia - register
ALOBER AUDINI	CA000102155912	28.05.2003	EMY-010
Krajina pôvodu	CA	Plemeno	H100
Distribútor	Insemas s.r.o.	Oddiel PK	HA
		Paternita	07.05.2004
		CA	DC117723

Rodokmeň

Otec	OO	MJR BLACKSTAR EMORY-ET US000002114601
CANYON-BREEZE ALLEN-ET US000017129288	MO	CANYON-BREEZE WST AMBER-ET US000014706235
Matka	OM	SHEN-VAL NV LM FORMATION-ET US000002163822 LAD-009
GRYPHGEN ALEXA-ET CA000010723154	MM	ALTAGEN PRELUDE ANGIE-ET CA000006066507

Mlieková úžitkovosť	SK 10/2013	Stáda	15	Dcéry	116	Rel.	88 %	SPI	2168
Počet kontrol	1024	PH	Mlieko	Tuk	%	Bielk	%	poradie	112.
			514	15	-0,12	16	0,02	SB	2,29
								poradie	12.

Exteriér	SHA 11/2013	Stáda	8	Dcéry	41	81,4	Rel.	72 %	TYP	1,63
								poradie	33.	

Lineárne znaky	PH	-2	-1	0	+1	+2
Telesný rámec	1,30					
Mliečny charakter	0,67					
Šírka hrudníka	0,47					
Hĺbka tela	0,22					
Sklon zadku	-0,21					
Postoj zadných konč.zboku	-0,07					
Uhol paznechtu	-0,01					
Upnutie predných štvrtiek	0,15					
Postavenie predných ceckov	0,21					
Dĺžka ceckov	0,17					
Zadná výška vemena	0,38					
Šírka vemena	0,16					
Závesný väz	0,51					
Hĺbka vemena	1,19					
Šírka zadku	0,43					
Postoj zadných konč.zozadu	-0,64					
Postavenie zadných ceckov	0,40					
Chôdza	0,19					
Telesná kondícia	-0,31					

priemer dcér	86,4	Stavba	2,02
	82,2	Mliečna pevnosť	1,69
	81,1	Končatiny	-0,13
	78,5	Vemeno	0,71
		SHI	131,7
		poradie	38.

SK 10/2013	Genetické hodnotenie mliekovej úžitkovosti (Plemenárske služby Slovenskej republiky, š.p.), SB - somatické bunky (skóre)
SHA 11/2013	Genetické hodnotenie typu (Slovenská holsteinská asociácia) Plemenné hodnoty typu a súhrmných znakov (50 -100 bodový systém), lineárne znaky (1-9 bodový systém)
SHI	Slovenský Holsteinský Index (60 % SPI + 40 % TYP)

SLOVENSKÁ HOLSTEINSKÁ ASOCIÁCIA

PLEMENNÁ KNIHA - KARTA BÝKA



Nádražná 36, 900 28 Ivanka pri Dunaji
tel.: +421 - 2 - 4594 3715, 4594 3741
e-mail: holstein@holstein.sk www.holstein.sk

Meno	Ušné číslo	Narodenie	Línia - register
DOBRONIN JALLIE-ET	CZ000507265061	13.10.2005	BW-032
Krajina pôvodu	CZ	Plemeno	H100
Distribútor	Insemas s.r.o.	Oddiel PK	HA
		Paternita	08.11.2006
		CZ	0600654

Rodokmeň

Otec	OO	MAIZEFIELD BELLWOOD-ET US000002103297	MEW-004
MARA-THON BW MARSHALL-ET TV US000002290977	MO	MORGAN VALLEY ELTON MARA US000014840387	
Matka	OM	STOUDER MORTY-ET US000017349617	FOM-004
NOR-BERT MORTY CALLIE-ET US000133754328	MM	NORDIC-HAVEN MTO CALICO-ET US000126142622	

Mlieková úžitkovosť	SK 10/2013	Stáda	14	Dcéry	82	Rel.	88 %	SPI	1547
Počet kontrol	1236	PH		Mlieko	730	Tuk	-3	%	-0,56
		Bielk	10	%	-0,27	SB	2,92	poradie	389.
								poradie	193.

Exteriér	SHA 11/2013	Stáda	12	Dcéry	25	80,8	Rel.	64 %	TYP	1,63
									poradie	34.

Lineárne znaky	PH	-2	-1	0	+1	+2
Telesný rámec	0,88					
Mliečny charakter	0,13					
Šírka hrudníka	0,08					
Hĺbka tela	0,33					
Sklon zadku	-0,05					
Postoj zadných konč.zboku	-0,58					
Uhol paznechtu	0,74					
Upnutie predných štvrtiek	0,30					
Postavenie predných ceckov	1,54					
Dĺžka ceckov	0,15					
Zadná výška vemena	0,51					
Šírka vemena	0,65					
Závesný väz	0,17					
Hĺbka vemena	0,10					
Šírka zadku	0,42					
Postoj zadných konč.zozadu	0,10					
Postavenie zadných ceckov	1,12					
Chôdza	0,12					
Telesná kondícia	-0,31					

priemer dcér	84,3	Stavba	1,34
	80,7	Mliečna pevnosť	0,84
	82,7	Končatiny	1,24
	78,3	Vemeno	0,88
		SHI	112,7
		poradie	...

SK 10/2013 Genetické hodnotenie mliekovej úžitkovosti (Plemenárske služby Slovenskej republiky, š.p.), SB - somatické bunky (skóre)

SHA 11/2013 Genetické hodnotenie typu (Slovenská holsteinská asociácia)

Plemenné hodnoty typu a súhrnných znakov (50 -100 bodový systém), lineárne znaky (1-9 bodový systém)

SHI Slovenský Holsteinský Index (60 % SPI + 40 % TYP)

Meno	Ušné číslo	Narodenie	Línia - register
HENKESEEN EMPEROR-ET	US000017256762	02.07.1996	EMY-002

Krajina pôvodu	US	Plemeno	H100
Distribútor	Insemas s.r.o.	Oddiel PK	HA
		Paternita	01.05.1997
		CAN	232876A

Rodokmeň

Otec	OO	TO-MAR BLACKSTAR-ET US000001929410	CHR-002
MJR BLACKSTAR EMORY-ET US000002114601	MO	MJR ROTATE ELSIE US000012600262	
Matka	OM	CURRIES-M HOLIDAY-ET US000002012343	NBY-013
HENKESEEN M HILLARY-ET US000014973207	MM	HENKESEEN MARK MARCI US000012759086	

Mlieková úžitkovosť	SK 10/2013	Stáda	82	Dcéry	1594	Rel.	99 %	SPI	1191
Počet kontrol		PH		Mlieko		Tuk	%	Bielk	%
31655				444		-1	-0,34	9	-0,09
								poradie	251.
								SB	2,59
								poradie	106.

Exteriér	SHA 11/2013	Stáda	57	Dcéry	561	79,1	Rel.	97 %	TYP	1,62
									poradie	35.

Lineárne znaky	PH	-2	-1	0	+1	+2
Telesný rámec	0,57					
Mliečny charakter	0,82					
Šírka hrudníka	-0,04					
Hĺbka tela	0,42					
Sklon zadku	-1,23					
Postoj zadných konč.zboku	-0,70					
Uhol paznechtu	0,37					
Upnutie predných štvrtiek	-0,23					
Postavenie predných ceckov	-0,37					
Dĺžka ceckov	0,16					
Zadná výška vemena	0,01					
Šírka vemena	0,66					
Závesný väz	1,48					
Hĺbka vemena	-0,33					
Šírka zadku	0,38					
Postoj zadných konč.zozadu	-0,21					
Postavenie zadných ceckov	0,20					
Chôdza	0,36					
Telesná kondícia	-0,56					

priemer dcér	81,8	Stavba	0,64
	80,0	Mliečna pevnosť	2,14
	79,0	Končatiny	1,50
	77,4	Vemeno	0,91
		SHI	101,3
		poradie	85.

- SK 10/2013 Genetické hodnotenie mliekovej úžitkovosti (Plemenárske služby Slovenskej republiky, š.p.), SB - somatické bunky (skóre)
- SHA 11/2013 Genetické hodnotenie typu (Slovenská holsteinská asociácia)
Plemenné hodnoty typu a súhrnných znakov (50 -100 bodový systém), lineárne znaky (1-9 bodový systém)
- SHI Slovenský Holsteinský Index (60 % SPI + 40 % TYP)

Meno	Ušné číslo	Narodenie	Línia - register
BUSLAK TITANIC ELEK	SK000800121443	21.07.2005	SOM-020

Krajina pôvodu	SK	Plemeno	H100
Distribútor	Insemas s.r.o.	Oddiel PK	HA
		Paternita	15.12.2006
		SK	0393/13

Rodokmeň

Otec	OO	MAUGHLIN STORM-ET CA000005457798
HARTLINE TITANIC-ET US000123066734 SOM-007	MO	DOCO LEADMAN TENACIOUS US000014734618
Matka	OM	CAERNARVON JAY-ET US000002204207
SK000082797843	MM	MAS-012

Mlieková úžitkovosť	SK 10/2013	Stáda	17	Dcéry	68	Rel.	87 %	SPI	3950
Počet kontrol		PH		Mlieko		Tuk	%	Bielk	%
1140				950	34	-0,09	26	-0,05	
								SB	2,44
								poradie	10.
								poradie	39.

Exteriér	SHA 11/2013	Stáda	11	Dcéry	30	79,0	Rel.	70 %	TYP	1,62
									poradie	36.

Lineárne znaky	PH	-2	-1	0	+1	+2
Telesný rámec	0,44					
Mliečny charakter	-0,36					
Šírka hrudníka	0,61					
Hĺbka tela	0,62					
Sklon zadku	-1,02					
Postoj zadných konč.zboku	-0,70					
Uhol paznechtu	0,90					
Upnutie predných štvrtiek	0,66					
Postavenie predných ceckov	0,83					
Dĺžka ceckov	0,48					
Zadná výška vemena	0,77					
Šírka vemena	0,73					
Závesný väz	0,79					
Hĺbka vemena	0,90					
Šírka zadku	0,96					
Postoj zadných konč.zozadu	0,39					
Postavenie zadných ceckov	0,50					
Chôdza	-0,18					
Telesná kondícia	0,67					

priemer dcér	82,3	Stavba	0,87
	78,4	Mliečna pevnosť	0,00
	78,8	Končatiny	1,05
	77,9	Vemeno	1,81
		SHI	185,8
		poradie	8.

- SK 10/2013 Genetické hodnotenie mliekovej úžitkovosti (Plemenárske služby Slovenskej republiky, š.p.), SB - somatické bunky (skóre)
- SHA 11/2013 Genetické hodnotenie typu (Slovenská holsteinská asociácia)
Plemenné hodnoty typu a súhrnných znakov (50 -100 bodový systém), lineárne znaky (1-9 bodový systém)
- SHI Slovenský Holsteinský Index (60 % SPI + 40 % TYP)

Meno	Ušné číslo	Narodenie	Línia - register
MISTER LANARK-ET	US000133618576	13.11.2002	MSN-005

Krajina pôvodu	US	Plemeno	H100
Distribútor	Insemas s.r.o.	Oddiel PK	HA
		Paternita	31.10.2003
		CA	DC106755

Rodokmeň

Otec	OO	SHOREMAR MASON-ET CA000005279989	LID-001
COMESTAR LHEROS-ET CA000006663935 MSN-006	MO	COMESTAR LAURA BLACK-ET CA000005319783	
Matka	OM	OLIVEHOLME AEROLINE-ET CA000005429693	ARS-022
CARLOW AEROLINE LASSIE CA000010607099	MM	CARLOW LEADER 174 CA000006876423	

Mlieková úžitkovosť	SK 10/2013	Stáda	10	Dcéry	136	Rel.	92 %	SPI	831
Počet kontrol	2108	PH		Mlieko	89	Tuk	5	%	0,02
		Bielk	9	%	0,15	SB	3,00	poradie	310.
								poradie	494.

Exteriér	SHA 11/2013	Stáda	15	Dcéry	71	80,0	Rel.	82 %	TYP	1,62
									poradie	37.

Lineárne znaky	PH	-2	-1	0	+1	+2
Telesný rámec	1,37					
Mliečny charakter	0,25					
Šírka hrudníka	-0,18					
Hĺbka tela	0,14					
Sklon zadku	0,97					
Postoj zadných konč.zboku	-0,12					
Uhol paznechtu	0,37					
Upnutie predných štvrtiek	0,07					
Postavenie predných ceckov	0,27					
Dĺžka ceckov	0,02					
Zadná výška vemena	1,08					
Šírka vemena	0,82					
Závesný väz	0,15					
Hĺbka vemena	-0,10					
Šírka zadku	0,62					
Postoj zadných konč.zozadu	-0,32					
Postavenie zadných ceckov	0,72					
Chôdza	0,08					
Telesná kondícia	0,01					

priemer dcér	84,7	Stavba	1,57
	79,7	Mliečna pevnosť	0,62
	80,2	Končatiny	0,40
	77,8	Vemeno	1,30
		SHI	90,2
		poradie	102.

SK 10/2013	Genetické hodnotenie mliekovej úžitkovosti (Plemenárske služby Slovenskej republiky, š.p.), SB - somatické bunky (skóre)
SHA 11/2013	Genetické hodnotenie typu (Slovenská holsteinská asociácia) Plemenné hodnoty typu a súhrnných znakov (50 -100 bodový systém), lineárne znaky (1-9 bodový systém)
SHI	Slovenský Holsteinský Index (60 % SPI + 40 % TYP)

Meno	Ušné číslo	Narodenie	Línia - register
SHOREMAR MASON-ET	CA000005279989	24.11.1990	LID-001
Krajina pôvodu	CA	Plemeno	H100
Distribútor	Inemas s.r.o.	Oddiel PK	HA
		Paternita	21.03.1991
		CAN	242086

Rodokmeň

Otec	OO	S-W-D VALIANT US000001650414
A TOWNSON LINDY-ET CA000000382748	MO	TOWNSON ELEVATION LINDY US000008721357
Matka	OM	HANOVERHILL STARBUCK CA000000352790
MEADOW BRIDGE MEGAN-ET CA000004244417	MM	MEADOW BRIDGE FOND MEG-ET CA000003339043

Mlieková úžitkovosť	SK 10/2013	Stáda	43	Dcéry	405	Rel.	98 %	SPI	260
Počet kontrol	8079	PH	Mlieko	Tuk	%	Bielk	%	poradie	406.
			166	-9	-0,29	4	-0,03	SB	4,00
								poradie	1076.

Exteriér	SHA 11/2013	Stáda	29	Dcéry	83	78,5	Rel.	87 %	TYP	1,60
								poradie	38.	

Lineárne znaky	PH	-2	-1	0	+1	+2
Telesný rámec	0,70					
Mliečny charakter	0,91					
Šírka hrudníka	0,12					
Hĺbka tela	1,03					
Sklon zadku	0,55					
Postoj zadných konč.zboku	0,43					
Uhol paznechtu	-0,13					
Upnutie predných štvrtiek	-0,60					
Postavenie predných ceckov	-0,62					
Dĺžka ceckov	0,30					
Zadná výška vemena	0,72					
Šírka vemena	0,81					
Závesný väz	0,68					
Hĺbka vemena	-0,68					
Šírka zadku	0,11					
Postoj zadných konč.zozadu	0,04					
Postavenie zadných ceckov	0,63					
Chôdza	-0,15					
Telesná kondícia	-0,08					

priemer dcér

80,8	Stavba	1,27
-------------	---------------	-------------

78,8	Mliečna pevnosť	2,85
-------------	------------------------	-------------

77,7	Končatiny	-1,00
-------------	------------------	--------------

77,7	Vemeno	0,97
-------------	---------------	-------------

SHI	72,0
------------	-------------

poradie 136.

SK 10/2013 Genetické hodnotenie mliekovej úžitkovosti (Plemenárske služby Slovenskej republiky, š.p.), SB - somatické bunky (skóre)

SHA 11/2013 Genetické hodnotenie typu (Slovenská holsteinská asociácia)

Plemenné hodnoty typu a súhrnných znakov (50 -100 bodový systém), lineárne znaky (1-9 bodový systém)

SHI Slovenský Holsteinský Index (60 % SPI + 40 % TYP)

Meno	Ušné číslo	Narodenie	Línia - register
BUCKINGHAM	DE000115586093	02.02.2007	BW-038

Krajina pôvodu	DE	Plemeno	H100
Distribútor	Insemas s.r.o.	Oddiel PK	HA
		Paternita	25.10.2007
		DE	07/43630

Rodokmeň

Otec	OO	MARA-THON BW MARSHALL-ET TV US000002290977
R-E-W BUCKEYE-ET US000130588960 BW-036	MO	MAYERLANE RUD BUBBLE-ET US000120536177
Matka	OM	HARTLINE TITANIC-ET US000123066734
GRANADA 698 DE000114577698	MM	EILA DE000113668332

Mlieková úžitkovosť	SK 10/2013	Stáda	19	Dcéry	148	Rel.	91 %	SPI	2324
Počet kontrol	1479	PH		Mlieko	478	Tuk	21	%	0,02
		Bielk	17	%	0,05	poradie	93.	SB	2,82
						poradie	278.		

Exteriér	SHA 11/2013	Stáda	8	Dcéry	22	80,6	Rel.	59 %	TYP	1,60
									poradie	39.

Lineárne znaky	PH	-2	-1	0	+1	+2
Telesný rámec	1,47					
Mliečny charakter	0,12					
Šírka hrudníka	0,59					
Hĺbka tela	0,50					
Sklon zadku	-0,00					
Postoj zadných konč.zboku	-0,74					
Uhol paznechtu	0,72					
Upnutie predných štvrtiek	0,12					
Postavenie predných ceckov	0,00					
Dĺžka ceckov	0,76					
Zadná výška vemena	-0,06					
Šírka vemena	0,27					
Závesný väz	-0,16					
Hĺbka vemena	0,22					
Šírka zadku	0,31					
Postoj zadných konč.zozadu	0,26					
Postavenie zadných ceckov	-0,11					
Chôdza	0,14					
Telesná kondícia	0,35					

priemer dcér	85,8	Stavba	2,20
	82,0	Mliečna pevnosť	1,17
	82,9	Končatiny	1,20
	76,1	Vemeno	0,11
		SHI	135,1
		poradie	...

- SK 10/2013 Genetické hodnotenie mliekovej úžitkovosti (Plemenárske služby Slovenskej republiky, š.p.), SB - somatické bunky (skóre)
- SHA 11/2013 Genetické hodnotenie typu (Slovenská holsteinská asociácia)
Plemenné hodnoty typu a súhrnných znakov (50 -100 bodový systém), lineárne znaky (1-9 bodový systém)
- SHI Slovenský Holsteinský Index (60 % SPI + 40 % TYP)

Meno	Ušné číslo	Narodenie	Línia - register
MAGOR EMERGENCE-ET	HU003250557036	23.11.2005	MAS-018

Krajina pôvodu	HU	Plemeno	H100
Distribútor	Insemas s.r.o.	Oddiel PK	HA
		Paternita	18.05.2006
		HU	85817

Rodokmeň

Otec	OO	CESAR MASCOT VALENTEIN-ET IT000908008098
COMPOGALLO PG TRESOR-ET IT251099028156	MO	CAMPOGALLO F PG 324-ET IT002503000083
Matka	OM	REGANCREST ELTON DURHAM-ET US000002250783
DELABERGE DURHAM LUCIOLE CA000009217393	MM	BRYHILL RUDOLPH LULU-ET CA000006765448

Mlieková úžitkovosť	SK 10/2013	Stáda	15	Dcéry	95	Rel.	89 %	SPI	2802
Počet kontrol	1403	PH		Mlieko	760	Tuk	10	%	-0,35
		Bielk	23	%	0,00	poradie	61.	SB	3,29
						poradie	828.		

Exteriér	SHA 11/2013	Stáda	5	Dcéry	15	80,7	Rel.	49 %	TYP	1,59
									poradie	40.

Lineárne znaky	PH	-2	-1	0	+1	+2
Telesný rámec	0,33					
Mliečny charakter	-0,53					
Šírka hrudníka	0,57					
Hĺbka tela	0,73					
Sklon zadku	0,39					
Postoj zadných konč.zboku	-0,10					
Uhol paznechtu	-0,30					
Upnutie predných štvrtiek	0,75					
Postavenie predných ceckov	0,31					
Dĺžka ceckov	-0,34					
Zadná výška vemena	0,87					
Šírka vemena	0,70					
Závesný väz	0,67					
Hĺbka vemena	0,54					
Šírka zadku	0,43					
Postoj zadných konč.zozadu	0,78					
Postavenie zadných ceckov	0,08					
Chôdza	-0,06					
Telesná kondícia	0,04					

priemer dcér	84,2	Stavba	0,95
	80,5	Mliečna pevnosť	0,18
	79,1	Končatiny	-0,34
	79,7	Vemeno	2,05
		SHI	149,6
		poradie	...

SK 10/2013	Genetické hodnotenie mliekovej úžitkovosti (Plemenárske služby Slovenskej republiky, š.p.), SB - somatické bunky (skóre)
SHA 11/2013	Genetické hodnotenie typu (Slovenská holsteinská asociácia) Plemenné hodnoty typu a súhrmných znakov (50 -100 bodový systém), lineárne znaky (1-9 bodový systém)
SHI	Slovenský Holsteinský Index (60 % SPI + 40 % TYP)

Meno	Ušné číslo	Narodenie	Línia - register
COMESTAR STORMATIC-ET	CA000006947936	07.09.1997	SOM-006

Krajina pôvodu	CA	Plemeno	H100
Distribútor	Inemas s.r.o.	Oddiel PK	HA
		Paternita	26.08.1998
		CAN	BT423414

Rodokmeň

Otec	OO	MADAWASKA AEROSTAR CA000000383622	STB-011
MAUGHLIN STORM-ET CA000005457798	MO	WYKHOLME DEWDROP TACY-ET CA000004467150	
Matka	OM	TO-MAR BLACKSTAR-ET US000001929410	CHR-002
COMESTAR LAUSAN BLACK CA000005319830	MM	COMESTAR LAURIE SHEIK-ET CA000004425038	

Mlieková úžitkovosť	SK 10/2013	Stáda	24	Dcéry	226	Rel.	96 %	SPI	-116
Počet kontrol		PH		Mlieko		Tuk	%	Bielk	%
4336				64	-4	-0,13	-2	-0,09	
								SB	2,99
								poradie	483.
									486.

Exteriér	SHA 11/2013	Stáda	18	Dcéry	82	79,5	Rel.	88 %	TYP	1,59
									poradie	41.

Lineárne znaky	PH	-2	-1	0	+1	+2
Telesný rámec	0,92					
Mliečny charakter	0,92					
Šírka hrudníka	-0,19					
Hĺbka tela	-0,18					
Sklon zadku	0,10					
Postoj zadných konč.zbokú	-0,41					
Uhol paznechtu	0,04					
Upnutie predných štvrtiek	0,57					
Postavenie predných ceckov	0,19					
Dĺžka ceckov	-0,74					
Zadná výška vemena	0,67					
Šírka vemena	0,90					
Závesný väz	0,17					
Hĺbka vemena	0,59					
Šírka zadku	-0,03					
Postoj zadných konč.zozadu	0,05					
Postavenie zadných ceckov	0,11					
Chôdza	-0,15					
Telesná kondícia	-0,28					

priemer dcér	82,2	Stavba	1,04
	80,3	Mliečna pevnosť	1,70
	78,2	Končatiny	-0,07
	78,4	Vemeno	1,47
		SHI	60,0
		poradie	159.

- SK 10/2013 Genetické hodnotenie mliekovej úžitkovosti (Plemenárske služby Slovenskej republiky, š.p.), SB - somatické bunky (skóre)
- SHA 11/2013 Genetické hodnotenie typu (Slovenská holsteinská asociácia)
Plemenné hodnoty typu a súhrnných znakov (50 -100 bodový systém), lineárne znaky (1-9 bodový systém)
- SHI Slovenský Holsteinský Index (60 % SPI + 40 % TYP)

Meno	Ušné číslo	Narodenie	Línia - register
STAN-BITZIE LITUR MALCOM-ET	US000002258768	09.06.1994	LIT-001

Krajina pôvodu	US	Plemeno	H100
Distribútor	Slovenské Biologické Služby a.s.	Oddiel PK	HA
		Paternita	13.01.1995
		USA	IG205852D

Rodokmeň

Otec	OO	ARLINDA ROTATE US000001697572
ROTHROCK ROTATE LITURGY-ET US000002039945	MO	WALKUP VALIANT LOU ELLA US000010930744
Matka	OM	STAN-BITZIE KIRK BELL BOSS US000001882141
STAN-BITZIE STAN ANGEL US000013615944	MM	STAN-BITZIE TONY ANGEL US000012288609

Mlieková úžitkovosť	SK 10/2013	Stáda	174	Dcéry	2858	Rel.	99 %	SPI	1087
Počet kontrol		PH		Mlieko		Tuk	%	Bielk	%
55975				137	11	0,09	9	0,12	
								SB	3,76
								poradie	1054.

Exteriér	SHA 11/2013	Stáda	98	Dcéry	796	78,3	Rel.	98 %	TYP	1,59
									poradie	42.

Lineárne znaky	PH	-2	-1	0	+1	+2
Telesný rámec	-0,08					
Mliečny charakter	0,56					
Šírka hrudníka	-0,36					
Hĺbka tela	0,14					
Sklon zadku	0,56					
Postoj zadných konč.zboku	0,03					
Uhol paznechtu	0,17					
Upnutie predných štvrtiek	0,57					
Postavenie predných ceckov	0,18					
Dĺžka ceckov	0,52					
Zadná výška vemena	1,23					
Šírka vemena	0,70					
Závesný väz	0,23					
Hĺbka vemena	0,51					
Šírka zadku	0,25					
Postoj zadných konč.zozadu	0,36					
Postavenie zadných ceckov	0,19					
Chôdza	0,19					
Telesná kondícia	-0,50					

priemer dcér	79,5	Stavba	-0,09
		Mliečna pevnosť	1,31
	77,6	Končatiny	0,80
	78,2	Vemeno	2,36
	78,0	SHI	96,8
		poradie	93.

SK 10/2013	Genetické hodnotenie mliekovej úžitkovosti (Plemenárske služby Slovenskej republiky, š.p.), SB - somatické bunky (skóre)
SHA 11/2013	Genetické hodnotenie typu (Slovenská holsteinská asociácia)
	Plemenné hodnoty typu a súhrnných znakov (50 -100 bodový systém), lineárne znaky (1-9 bodový systém)
SHI	Slovenský Holsteinský Index (60 % SPI + 40 % TYP)

Meno	Ušné číslo	Narodenie	Línia - register
JEFFREY-WAY TUTION-ET	US000126797167	01.02.1999	MTY-001

Krajina pôvodu	US	Plemeno	H100
Distribútor	Slovenské Biologické Služby a.s.	Oddiel PK	HA
		Paternita	28.09.1999
		USA	IG255149A

Rodokmeň

Otec	OO	TESK-HOLM VALIANT ROCKIE US000001841366 VAL-016
RICECREST MARTY-ET US000002231562 TES-007	MO	WA-DEL RC BLCKSTR MARTHA-ET US000013907649
Matka	OM	NORRIELAKE CLEITUS LUKE-TWIN US000002071864 CLE-005
JEFFREY-WAY LUKE TRIPOLI-ET US000015605171	MM	JEFFREY-WAY MASCOT TINA-ET US000014782894

Mlieková úžitkovosť	SK 10/2013	Stáda	41	Dcéry	111	Rel.	92 %	SPI	954
Počet kontrol	2252	PH		Mlieko	327	Tuk	5	%	-0,16
		Bielk	6	%	-0,10	SB	3,14	poradie	290.
								poradie	655.

Exteriér	SHA 11/2013	Stáda	17	Dcéry	44	78,6	Rel.	77 %	TYP	1,58
									poradie	43.

Lineárne znaky	PH	-2	-1	0	+1	+2
Telesný rámec	1,31					
Mliečny charakter	-0,16					
Šírka hrudníka	0,68					
Hĺbka tela	0,20					
Sklon zadku	0,21					
Postoj zadných konč.zboku	-0,35					
Uhol paznechtu	0,77					
Upnutie predných štvrtiek	0,54					
Postavenie predných ceckov	0,68					
Dĺžka ceckov	-1,05					
Zadná výška vemena	0,04					
Šírka vemena	-0,18					
Závesný väz	0,12					
Hĺbka vemena	1,62					
Šírka zadku	0,83					
Postoj zadných konč.zozadu	0,27					
Postavenie zadných ceckov	0,47					
Chôdza	-0,49					
Telesná kondícia	-0,01					

priemer dcér	82,3	Stavba	2,32
	76,8	Mliečna pevnosť	0,32
	79,4	Končatiny	1,38
	77,2	Vemeno	0,26
		SHI	92,2
		poradie	100.

SK 10/2013	Genetické hodnotenie mliekovej úžitkovosti (Plemenárske služby Slovenskej republiky, š.p.), SB - somatické bunky (skóre)
SHA 11/2013	Genetické hodnotenie typu (Slovenská holsteinská asociácia) Plemenné hodnoty typu a súhrnných znakov (50 -100 bodový systém), lineárne znaky (1-9 bodový systém)
SHI	Slovenský Holsteinský Index (60 % SPI + 40 % TYP)

Meno	Ušné číslo	Narodenie	Línia - register
BELLWOOD OKRA	NL000181926678	15.04.1996	BW-001
Krajina pôvodu	NL	Plemeno	H100
Distribútor	Slovenské Biologické Služby a.s.	Oddiel PK	HA
		Paternita	12.07.1996
		NLD	XXX

Rodokmeň

Otec	OO	ARLINDA MELWOOD-ET US000001879149
MAIZEFIELD BELLWOOD-ET US000002103297 MEW-004	MO	BREN-WAY BELL BETSY US000012052401
Matka	OM	EMPRISE BELL ELTON US000001912270
OKRA-ET NL000778071488	MM	RAYFAY KAY MARK KAREN US000012607341

Mlieková úžitkovosť	SK 10/2013	Stáda	37	Dcéry	104	Rel.	93 %	SPI	-982
Počet kontrol	1944	PH		Mlieko	-294	Tuk	-4	%	0,14
		Bielk	-7	%	0,04	SB	2,26	poradie	7.
								poradie	652.

Exteriér	SHA 11/2013	Stáda	14	Dcéry	29	76,9	Rel.	72 %	TYP	1,57
									poradie	44.

Lineárne znaky	PH	-2	-1	0	+1	+2
Telesný rámec	0,63					
Mliečny charakter	-0,12					
Šírka hrudníka	0,11					
Hĺbka tela	0,29					
Sklon zadku	-0,20					
Postoj zadných konč.zboku	-0,55					
Uhol paznechtu	0,81					
Upnutie predných štvrtiek	-0,13					
Postavenie predných ceckov	0,51					
Dĺžka ceckov	0,15					
Zadná výška vemena	-0,04					
Šírka vemena	0,11					
Závesný väz	0,24					
Hĺbka vemena	0,36					
Šírka zadku	0,04					
Postoj zadných konč.zozadu	0,04					
Postavenie zadných ceckov	-0,44					
Chôdza	0,05					
Telesná kondícia	-0,47					

priemer dcér

79,6	Stavba	1,11
74,2	Mliečna pevnosť	0,32
77,9	Končatiny	1,93
76,3	Vemeno	0,68
	SHI	32,8
	poradie	240.

SK 10/2013 Genetické hodnotenie mliekovej úžitkovosti (Plemenárske služby Slovenskej republiky, š.p.), SB - somatické bunky (skóre)

SHA 11/2013 Genetické hodnotenie typu (Slovenská holsteinská asociácia)

Plemenné hodnoty typu a súhrnných znakov (50 -100 bodový systém), lineárne znaky (1-9 bodový systém)

SHI Slovenský Holsteinský Index (60 % SPI + 40 % TYP)

SLOVENSKÁ HOLSTEINSKÁ ASOCIÁCIA

PLEMENNÁ KNIHA - KARTA BÝKA



Nádražná 36, 900 28 Ivanka pri Dunaji
tel.: +421 - 2 - 4594 3715, 4594 3741
e-mail: holstein@holstein.sk www.holstein.sk

Meno	Ušné číslo	Narodenie	Línia - register
LUCKY-LEU	NL000230083729	08.11.1998	LEO-001
Krajina pôvodu	NL	Plemeno	H100
Distribútor	Slovenské Biologické Služby a.s.	Oddiel PK	HA
		Paternita	06.01.1999
		DEU	99/156

Rodokmeň

Otec	OO	PEN SPRING MR C (UGELA BELL)
FRANKENHOF LUCKY LEO		US000001920807
NL000777133097	MO	LENORA 2
		NL000509257011
Matka	OM	DELTA CLEITUS JABOT
JK EDER EUGENIE		NL000316419721
NL000147426064	MM	DELTA EUGENIE
		NL000031894607

Mlieková úžitkovosť	SK 10/2013	Stáda	53	Dcéry	123	Rel.	94 %	SPI	1762
Počet kontrol		PH		Mlieko		Bielk		poradie	170.
2594				51	39	0,67	10	SB	2,94
								poradie	417.

Exteriér	SHA 11/2013	Stáda	16	Dcéry	32	78,3	Rel.	71 %	TYP	1,57
								poradie	45.	

Lineárne znaky	PH	-2	-1	0	+1	+2
Telesný rámec	0,98					
Mliečny charakter	-0,18					
Šírka hrudníka	1,13					
Hĺbka tela	0,50					
Sklon zadku	0,38					
Postoj zadných konč.zboku	-0,80					
Uhol paznechtu	0,47					
Upnutie predných štvrtiek	0,69					
Postavenie predných ceckov	0,42					
Dĺžka ceckov	-0,63					
Zadná výška vemena	0,12					
Šírka vemena	0,05					
Závesný väz	-0,11					
Hĺbka vemena	0,87					
Šírka zadku	0,45					
Postoj zadných konč.zozadu	0,52					
Postavenie zadných ceckov	0,06					
Chôdza	-0,17					
Telesná kondícia	0,49					

priemer dcér

82,0	Stavba	1,86
76,7	Mliečna pevnosť	0,69
78,3	Končatiny	1,00
77,3	Vemeno	0,52
	SHI	116,9
	poradie	54.

SK 10/2013 Genetické hodnotenie mliekovej úžitkovosti (Plemenárske služby Slovenskej republiky, š.p.), SB - somatické bunky (skóre)

SHA 11/2013 Genetické hodnotenie typu (Slovenská holsteinská asociácia)

Plemenné hodnoty typu a súhrnných znakov (50 -100 bodový systém), lineárne znaky (1-9 bodový systém)

SHI Slovenský Holsteinský Index (60 % SPI + 40 % TYP)

SLOVENSKÁ HOLSTEINSKÁ ASOCIÁCIA

PLEMENNÁ KNIHA - KARTA BÝKA



Nádražná 36, 900 28 Ivanka pri Dunaji
tel.: +421 - 2 - 4594 3715, 4594 3741
e-mail: holstein@holstein.sk www.holstein.sk

Meno	Ušné číslo	Narodenie	Línia - register
HORTY	CZ000038451061	27.04.2003	FOM-025

Krajina pôvodu	CZ	Plemeno	H100
Distribútor	Slovenské Biologické Služby a.s.	Oddiel PK	HA
		Paternita	05.06.2009
		CZ	0400129

Rodokmeň

Otec	OO	SHEN-VAL NV LM FORMATION-ET
STOUDER MORTY-ET		US000002163822 LAD-009
US000017349617	MO	CRACIN AEROSTAR MELISSA
FOM-004		US000015172400
Matka	OM	BRABANT STAR PATRON-ET
NO-PE PATRON AKAZIE		US000002160458 BS-034
CZ000068862502	MM	DE001021359487

Mlieková úžitkovosť	SK 10/2013	Stáda	66	Dcéry	673	Rel.	97 %	SPI	3947
Počet kontrol	3180	PH		Mlieko	819	Tuk	31	%	-0,05
		Bielk	30	%	0,12	poradie	11.	SB	3,13
						poradie	630.		

Exteriér	SHA 11/2013	Stáda	18	Dcéry	99	80,7	Rel.	86 %	TYP	1,57
									poradie	46.

Lineárne znaky	PH	-2	-1	0	+1	+2
Telesný rámec	0,47					
Mliečny charakter	0,69					
Šírka hrudníka	0,70					
Hĺbka tela	0,83					
Sklon zadku	-0,27					
Postoj zadných konč.zboku	-0,65					
Uhol paznechtu	-0,39					
Upnutie predných štvrtiek	-0,30					
Postavenie predných ceckov	0,54					
Dĺžka ceckov	-0,18					
Zadná výška vemena	0,53					
Šírka vemena	0,81					
Závesný väz	-0,20					
Hĺbka vemena	-0,50					
Šírka zadku	0,69					
Postoj zadných konč.zozadu	0,57					
Postavenie zadných ceckov	0,08					
Chôdza	-0,24					
Telesná kondícia	0,12					

priemer dcér

85,6	Stavba	1,17
82,5	Mliečna pevnosť	2,54
80,2	Končatiny	-0,96
77,5	Vemeno	1,03
	SHI	183,8
	poradie	10.

SK 10/2013 Genetické hodnotenie mliekovej úžitkovosti (Plemenárske služby Slovenskej republiky, š.p.), SB - somatické bunky (skóre)

SHA 11/2013 Genetické hodnotenie typu (Slovenská holsteinská asociácia)

Plemenné hodnoty typu a súhrnných znakov (50 -100 bodový systém), lineárne znaky (1-9 bodový systém)

SHI Slovenský Holsteinský Index (60 % SPI + 40 % TYP)

SLOVENSKÁ HOLSTEINSKÁ ASOCIÁCIA

PLEMENNÁ KNIHA - KARTA BÝKA



Nádražná 36, 900 28 Ivanka pri Dunaji
tel.: +421 - 2 - 4594 3715, 4594 3741
e-mail: holstein@holstein.sk www.holstein.sk

Meno	Ušné číslo	Narodenie	Línia - register
LEHOX LAREZ-ET	CA000100745737	20.06.2002	BW-031

Krajina pôvodu	CA	Plemeno	H100
Distribútor	Inemas s.r.o.	Oddiel PK	HA
		Paternita	04.02.2003
		CA	DC88705

Rodokmeň

Otec	OO	MAIZEFIELD BELLWOOD-ET US000002103297	MEW-004
BENNER AEROWOOD-ET CA000006682654 BW-017	MO	LEXOUS AEROSTAR RIA-ET CA000005557303	
Matka	OM	COMESTAR LEE-ET CA000005757117	RAR-001
LEHOX LEE FABIENNE CA000010600336	MM	LEHOX SUPERSIRE FABYA CA000006463087	

Mlieková úžitkovosť	SK 10/2013	Stáda	17	Dcéry	346	Rel.	96 %	SPI	1667	
Počet kontrol		PH		Mlieko		Tuk	%	Bielk	%	
4335				256	23	0,21	11	0,07	SB	2,43
									poradie	184.
									poradie	37.

Exteriér	SHA 11/2013	Stáda	8	Dcéry	35	80,8	Rel.	71 %	TYP	1,56
									poradie	47.

Lineárne znaky	PH	-2	-1	0	+1	+2
Telesný rámec	1,45					
Mliečny charakter	0,50					
Šírka hrudníka	-0,51					
Hĺbka tela	0,10					
Sklon zadku	0,33					
Postoj zadných konč.zbokú	-1,08					
Uhol paznechtu	0,43					
Upnutie predných štvrtiek	0,22					
Postavenie predných ceckov	0,93					
Dĺžka ceckov	-0,38					
Zadná výška vemena	0,79					
Šírka vemena	0,15					
Závesný väz	0,38					
Hĺbka vemena	0,95					
Šírka zadku	-0,22					
Postoj zadných konč.zozadu	-0,03					
Postavenie zadných ceckov	1,23					
Chôdza	0,12					
Telesná kondícia	-0,11					

priemer dcér

84,8	Stavba	1,61
81,2	Mliečna pevnosť	0,49
82,4	Končatiny	0,54
77,7	Vemeno	0,95
	SHI	113,6
	poradie	59.

SK 10/2013 Genetické hodnotenie mliekovej úžitkovosti (Plemenárske služby Slovenskej republiky, š.p.), SB - somatické bunky (skóre)

SHA 11/2013 Genetické hodnotenie typu (Slovenská holsteinská asociácia)

Plemenné hodnoty typu a súhrnných znakov (50 -100 bodový systém), lineárne znaky (1-9 bodový systém)

SHI Slovenský Holsteinský Index (60 % SPI + 40 % TYP)

SLOVENSKÁ HOLSTEINSKÁ ASOCIÁCIA

PLEMENNÁ KNIHA - KARTA BÝKA



Nádražná 36, 900 28 Ivanka pri Dunaji
tel.: +421 - 2 - 4594 3715, 4594 3741
e-mail: holstein@holstein.sk www.holstein.sk

Meno	Ušné číslo	Narodenie	Línia - register
NORRIELAKE CLEITUS LUKE-TWIN	US000002071864	07.05.1988	CLE-005
Krajina pôvodu	US	Plemeno	H100
Distribútor	Slovenské Biologické Služby a.s.	Oddiel PK	HA
		Paternita	20.02.1989
		USA	IG120392A

Rodokmeň

Otec	OO	SWEET-HAVEN TRADITION US000001682485
BIS-MAY TRADITION CLEITUS US000001879085 CLE-003	MO	BIS-MAY CONDUCTOR CORAL US0000010192628
Matka	OM	S-W-D VALIANT US000001650414
NORRIELAKE VALIANT CHEER-ET US0000012365669	MM	WIT-LANE SAWTOOTH RORAE GLAD US000009504018

Mlieková úžitkovosť	SK 10/2013	Stáda	65	Dcéry	529	Rel.	98 %	SPI	1613
Počet kontrol	10103	PH		Mlieko	615	Tuk	5	%	-0,36
		Bielk	10	%	-0,20	poradie		SB	3,39
						poradie			187.
									907.

Exteriér	SHA 11/2013	Stáda	66	Dcéry	215	78,4	Rel.	95 %	TYP	1,56
									poradie	48.

Lineárne znaky	PH	-2	-1	0	+1	+2
Telesný rámec	1,13					
Mliečny charakter	0,57					
Šírka hrudníka	-0,07					
Hĺbka tela	-0,48					
Sklon zadku	0,52					
Postoj zadných konč.zbokú	-0,39					
Uhol paznechtu	0,55					
Upnutie predných štvrtiek	0,26					
Postavenie predných ceckov	0,28					
Dĺžka ceckov	-0,04					
Zadná výška vemena	-0,01					
Šírka vemena	-0,14					
Závesný väz	1,15					
Hĺbka vemena	0,65					
Šírka zadku	0,08					
Postoj zadných konč.zozadu	0,85					
Postavenie zadných ceckov	0,54					
Chôdza	-0,28					
Telesná kondícia	-0,26					

priemer dcér

81,1	Stavba	1,14
------	---------------	-------------

77,0	Mliečna pevnosť	1,02
------	------------------------	-------------

78,9	Končatiny	2,02
------	------------------	-------------

77,4	Vemeno	0,89
------	---------------	-------------

	SHI	111,8
--	------------	--------------

poradie 62.

SK 10/2013 Genetické hodnotenie mliekovej úžitkovosti (Plemenárske služby Slovenskej republiky, š.p.), SB - somatické bunky (skóre)

SHA 11/2013 Genetické hodnotenie typu (Slovenská holsteinská asociácia)

Plemenné hodnoty typu a súhrnných znakov (50 -100 bodový systém), lineárne znaky (1-9 bodový systém)

SHI Slovenský Holsteinský Index (60 % SPI + 40 % TYP)

Meno	Ušné číslo	Narodenie	Línia - register
GENOS HAGGART-ET	CZ000019887071	14.08.2003	FOM-012

Krajina pôvodu	CZ	Plemeno	H100
Distribútor	Slovenské Biologické Služby a.s.	Oddiel PK	HA
		Paternita	10.06.2004
		CSK	0400677

Rodokmeň

Otec	OO	SHEN-VAL NV LM FORMATION-ET US000002163822	LAD-009
STOUDER MORTY-ET US000017349617 FOM-004	MO	CRACIN AEROSTAR MELISSA US000015172400	
Matka	OM	COMESTAR OUTSIDE-ET CA000006026421	
BEAVER RAY OUTSIDE MIRANA CA000010676041	MM	BEAVER RAY SKYCHIEF MIRA CA000006531297	

Mlieková úžitkovosť	SK 10/2013	Stáda	33	Dcéry	83	Rel.	91 %	SPI	2127
Počet kontrol	1656	PH		Mlieko	554	Tuk	26	%	0,04
		Bielk	10	%	-0,15	SB	2,81	poradie	118.
								poradie	274.

Exteriér	SHA 11/2013	Stáda	19	Dcéry	28	79,1	Rel.	69 %	TYP	1,55
									poradie	49.

Lineárne znaky	PH	-2	-1	0	+1	+2
Telesný rámec	0,83					
Mliečny charakter	-0,38					
Šírka hrudníka	0,35					
Hĺbka tela	0,44					
Sklon zadku	0,12					
Postoj zadných konč.zboku	-0,61					
Uhol paznechtu	0,17					
Upnutie predných štvrtiek	-0,10					
Postavenie predných ceckov	0,99					
Dĺžka ceckov	-1,01					
Zadná výška vemena	0,29					
Šírka vemena	0,19					
Závesný väz	-0,27					
Hĺbka vemena	-0,14					
Šírka zadku	0,42					
Postoj zadných konč.zozadu	0,64					
Postavenie zadných ceckov	0,61					
Chôdza	0,37					
Telesná kondícia	0,27					

priemer dcér	83,2	Stavba	1,51
	77,9	Mliečna pevnosť	0,01
	79,1	Končatiny	1,38
	77,5	Vemeno	1,01
		SHI	127,2
		poradie	43.

SK 10/2013 Genetické hodnotenie mliekovej úžitkovosti (Plemenárske služby Slovenskej republiky, š.p.), SB - somatické bunky (skóre)

SHA 11/2013 Genetické hodnotenie typu (Slovenská holsteinská asociácia)

Plemenné hodnoty typu a súhrnných znakov (50 -100 bodový systém), lineárne znaky (1-9 bodový systém)

SHI Slovenský Holsteinský Index (60 % SPI + 40 % TYP)

Meno	Ušné číslo	Narodenie	Línia - register
HIGH-SIGHTS BSTAR LIONEL	US000002163046	12.03.1991	BS-024

Krajina pôvodu	US	Plemeno	H100
Distribútor	Slovenské Biologické Služby a.s.	Oddiel PK	HA
		Paternita	11.11.1991
		USA	IG162142E

Rodokmeň

Otec	OO	CAL-CLARK BOARD CHAIRMAN	
TO-MAR BLACKSTAR-ET		US000001723741	ADM-008
US000001929410	MO	TO-MAR WAYNE HAY	
CHR-002		US000009804790	
Matka	OM	BIS-MAY TRADITION CLEITUS	
HIGH-SIGHTS CLEITUS LANA-ET		US000001879085	CLE-003
US000013593240	MM	WALKUP BELL LOU ETTA	
		US000011730637	

Mlieková úžitkovosť	SK 10/2013	Stáda	65	Dcéry	924	Rel.	99 %	SPI	-1592
Počet kontrol		PH		Mlieko		Tuk	%	Bielk	%
17249				-406		-13	0,07	-11	0,04
								SB	2,93
								poradie	405.

Exteriér	SHA 11/2013	Stáda	66	Dcéry	196	77,3	Rel.	94 %	TYP	1,55
									poradie	50.

Lineárne znaky	PH	-2	-1	0	+1	+2
Telesný rámec	0,61					
Mliečny charakter	0,70					
Šírka hrudníka	-0,18					
Hĺbka tela	0,20					
Sklon zadku	-0,53					
Postoj zadných konč.zboku	-0,69					
Uhol paznechtu	0,22					
Upnutie predných štvrtiek	0,06					
Postavenie predných ceckov	-0,64					
Dĺžka ceckov	1,00					
Zadná výška vemena	0,63					
Šírka vemena	0,70					
Závesný väz	0,88					
Hĺbka vemena	0,48					
Šírka zadku	-0,37					
Postoj zadných konč.zozadu	-0,72					
Postavenie zadných ceckov	0,31					
Chôdza	0,03					
Telesná kondícia	-0,39					

priemer dcér	80,4	Stavba	0,62
		Mliečna pevnosť	2,02
	75,5	Končatiny	0,34
		Vemeno	1,56
	77,0	SHI	13,1
		poradie	293.
	76,7		

- SK 10/2013 Genetické hodnotenie mliekovej úžitkovosti (Plemenárske služby Slovenskej republiky, š.p.), SB - somatické bunky (skóre)
- SHA 11/2013 Genetické hodnotenie typu (Slovenská holsteinská asociácia)
Plemenné hodnoty typu a súhrnných znakov (50 -100 bodový systém), lineárne znaky (1-9 bodový systém)
- SHI Slovenský Holsteinský Index (60 % SPI + 40 % TYP)

SLOVENSKÁ HOLSTEINSKÁ ASOCIÁCIA

PLEMENNÁ KNIHA - KARTA BÝKA



Nádražná 36, 900 28 Ivanka pri Dunaji
tel.: +421 - 2 - 4594 3715, 4594 3741
e-mail: holstein@holstein.sk www.holstein.sk

Meno	Ušné číslo	Narodenie	Línia - register
GELEJ ZSILETT OUTSIDE	HU003021656104	04.09.2000	PEL-020

Krajina pôvodu	HU	Plemeno	H100
Distribútor	Inemas s.r.o.	Oddiel PK	HA
		Paternita	09.09.2001
		HUN	24420/01

Rodokmeň

Otec	OO	RONNYBROOK PRELUDE-ET CA000000392457	STB-016
COMESTAR OUTSIDE-ET CA000006026421	MO	COMESTAR L OR BLACK-ET CA000005311227	
Matka	OM	SKALSUMER SUNNY BOY-ET NL000311651443	
AALTJE 387 HU003021603939	MM	AALTJE 387 NL000839843241	

Mlieková úžitkovosť	SK 10/2013	Stáda	57	Dcéry	729	Rel.	98 %	SPI	630
Počet kontrol		PH		Mlieko		Tuk	%	Bielk	%
12623				131	4	-0,03	5	0,03	
								SB	2,56
								poradie	82.

Exteriér	SHA 11/2013	Stáda	21	Dcéry	85	79,5	Rel.	85 %	TYP	1,55
									poradie	51.

Lineárne znaky	PH	-2	-1	0	+1	+2
Telesný rámec	1,02					
Mliečny charakter	0,02					
Šírka hrudníka	0,58					
Hĺbka tela	0,17					
Sklon zadku	-0,53					
Postoj zadných konč.zboku	-0,76					
Uhol paznechtu	0,71					
Upnutie predných štvrtiek	0,56					
Postavenie predných ceckov	-0,00					
Dĺžka ceckov	0,24					
Zadná výška vemena	-0,12					
Šírka vemena	0,07					
Závesný väz	-0,45					
Hĺbka vemena	0,87					
Šírka zadku	0,50					
Postoj zadných konč.zozadu	0,45					
Postavenie zadných ceckov	0,24					
Chôdza	0,43					
Telesná kondícia	0,20					

priemer dcér

84,1	Stavba	1,53
80,0	Mliečna pevnosť	0,73
80,8	Končatiny	2,14
76,2	Vemeno	0,13
	SHI	81,2
	poradie	117.

SK 10/2013 Genetické hodnotenie mliekovej úžitkovosti (Plemenárske služby Slovenskej republiky, š.p.), SB - somatické bunky (skóre)

SHA 11/2013 Genetické hodnotenie typu (Slovenská holsteinská asociácia)

Plemenné hodnoty typu a súhrnných znakov (50 -100 bodový systém), lineárne znaky (1-9 bodový systém)

SHI Slovenský Holsteinský Index (60 % SPI + 40 % TYP)

Meno	Ušné číslo	Narodenie	Línia - register
FOGAT	DE000347430673	22.12.2001	FBE-002

Krajina pôvodu	DE	Plemeno	R100
Distribútor	Slovenské Biologické Služby a.s.	Oddiel PK	HA
		Paternita	03.01.2002
		DEU	02/42

Rodokmeň

Otec	OO	RENOWN FACTOR-ET
FABER RED-ET		US000002129913
DE000340174036	MO	LORELEY 12
		DE001021135253
Matka	OM	EVREUX CLE-ET
ELLENA CLE-ET		FR003789007571
DE000577049496	MM	ELENA
		DE001015201284

Mlieková úžitkovosť	SK 10/2013	Stáda	28	Dcéry	96	Rel.	90 %	SPI	-1271	
Počet kontrol		PH		Mlieko		Tuk	%	Bielk	%	
1772				-466	-1	0,36	-9	0,13	SB	3,09
									poradie	712.
									poradie	597.

Exteriér	SHA 11/2013	Stáda	5	Dcéry	11	79,5	Rel.	52 %	TYP	1,55
									poradie	52.

Lineárne znaky	PH	-2	-1	0	+1	+2
Telesný rámec	0,86					
Mliečny charakter	0,17					
Šírka hrudníka	-0,16					
Hĺbka tela	0,45					
Sklon zadku	-0,24					
Postoj zadných konč.zboku	-0,40					
Uhol paznechtu	0,67					
Upnutie predných štvrtiek	0,65					
Postavenie predných ceckov	0,36					
Dĺžka ceckov	-0,41					
Zadná výška vemena	0,33					
Šírka vemena	0,52					
Závesný väz	-0,50					
Hĺbka vemena	-0,09					
Šírka zadku	0,57					
Postoj zadných konč.zozadu	0,16					
Postavenie zadných ceckov	0,17					
Chôdza	0,02					
Telesná kondícia	-0,29					

priemer dcér	82,9	Stavba	1,31
	78,6	Mliečna pevnosť	0,32
	80,4	Končatiny	0,63
	77,9	Vemeno	1,03
		SHI	22,9
		poradie	...

SK 10/2013	Genetické hodnotenie mliekovej úžitkovosti (Plemenárske služby Slovenskej republiky, š.p.), SB - somatické bunky (skóre)
SHA 11/2013	Genetické hodnotenie typu (Slovenská holsteinská asociácia) Plemenné hodnoty typu a súhrnných znakov (50 -100 bodový systém), lineárne znaky (1-9 bodový systém)
SHI	Slovenský Holsteinský Index (60 % SPI + 40 % TYP)

Meno	Ušné číslo	Narodenie	Línia - register
TEJUT BACK STORMATIC	HU003236600859	26.05.2003	SOM-010

Krajina pôvodu	HU	Plemeno	H100
Distribútor	Inemas s.r.o.	Oddiel PK	HA
		Paternita	07.08.2003
		HUN	25914/03

Rodokmeň

Otec	OO	MAUGHLIN STORM-ET CA000005457798	
COMESTAR STORMATIC-ET CA000006947936 SOM-006	MO	COMESTAR LAUSAN BLACK CA000005319830	
Matka	OM	GIBBON FR002991000305	BEL-019
NICOLE HU003025946922	MM	NICOLE HU003006400245	

Mlieková úžitkovosť	SK 10/2013	Stáda	24	Dcéry	92	Rel.	91 %	SPI	1046	
Počet kontrol		PH		Mlieko		Tuk	%	Bielk	%	
1759				360	-2	-0,30	9	-0,04	SB	2,97
									poradie	277.
									poradie	463.

Exteriér	SHA 11/2013	Stáda	6	Dcéry	16	79,1	Rel.	60 %	TYP	1,54
									poradie	53.

Lineárne znaky	PH	-2	-1	0	+1	+2
Telesný rámec	0,86					
Mliečny charakter	0,35					
Šírka hrudníka	0,10					
Hĺbka tela	0,11					
Sklon zadku	0,50					
Postoj zadných konč.zboku	-0,54					
Uhol paznechtu	-0,16					
Upnutie predných štvrtiek	0,33					
Postavenie predných ceckov	0,20					
Dĺžka ceckov	0,32					
Zadná výška vemena	0,31					
Šírka vemena	0,23					
Závesný väz	1,03					
Hĺbka vemena	0,05					
Šírka zadku	-0,25					
Postoj zadných konč.zozadu	0,95					
Postavenie zadných ceckov	0,16					
Chôdza	0,17					
Telesná kondícia	0,41					

priemer dcér	83,3	Stavba	1,25
	79,3	Mliečna pevnosť	1,05
	79,1	Končatiny	0,51
	77,0	Vemeno	0,88
		SHI	93,8
		poradie	...

- SK 10/2013 Genetické hodnotenie mliekovej úžitkovosti (Plemenárske služby Slovenskej republiky, š.p.), SB - somatické bunky (skóre)
- SHA 11/2013 Genetické hodnotenie typu (Slovenská holsteinská asociácia)
Plemenné hodnoty typu a súhrnných znakov (50 -100 bodový systém), lineárne znaky (1-9 bodový systém)
- SHI Slovenský Holsteinský Index (60 % SPI + 40 % TYP)

Meno	Ušné číslo	Narodenie	Línia - register
MAPEL WOOD ESTIMATE-ET	CA000005925716	01.10.1993	PEL-015
Krajina pôvodu	CA	Plemeno	H100
Distribútor	Insemas s.r.o.	Oddiel PK	HA
		Paternita	22.12.1993
		CAN	315918

Rodokmeň

Otec	OO	HANOVERHILL STARBUCK CA000000352790
RONNYBROOK PRELUDE-ET CA000000392457 STB-016	MO	KELLYS-VIEW GLENDELL KELCO US000009739109
Matka	OM	WALKWAY CHIEF MARK US000001773417
CALBRETT MARK LOTTO-ET CA000004434218	MM	TIKVAH TAINTED LADY CA000004037876

Mlieková úžitkovosť	SK 10/2013	Stáda	64	Dcéry	1196	Rel.	99 %	SPI	1533
Počet kontrol		PH		Mlieko		Tuk	%	Bielk	%
24761				266	26	0,26	7	-0,03	
								SB	3,03
								poradie	194.
								poradie	535.

Exteriér	SHA 11/2013	Stáda	49	Dcéry	391	78,6	Rel.	97 %	TYP	1,54
									poradie	54.

Lineárne znaky	PH	-2	-1	0	+1	+2
Telesný rámec	1,53					
Mliečny charakter	0,69					
Šírka hrudníka	0,38					
Hĺbka tela	0,53					
Sklon zadku	0,63					
Postoj zadných konč.zboku	-0,12					
Uhol paznechtu	0,19					
Upnutie predných štvrtiek	-0,07					
Postavenie predných ceckov	-0,54					
Dĺžka ceckov	-0,80					
Zadná výška vemena	-0,21					
Šírka vemena	-0,19					
Závesný väz	0,07					
Hĺbka vemena	-0,39					
Šírka zadku	1,27					
Postoj zadných konč.zozadu	-0,07					
Postavenie zadných ceckov	0,40					
Chôdza	0,62					
Telesná kondícia	-0,01					

priemer dcér

82,7	Stavba	2,35
78,7	Mliečna pevnosť	2,39
78,7	Končatiny	1,03
76,4	Vemeno	-0,77
	SHI	108,4
	poradie	69.

SK 10/2013 Genetické hodnotenie mliekovej úžitkovosti (Plemenárske služby Slovenskej republiky, š.p.), SB - somatické bunky (skóre)

SHA 11/2013 Genetické hodnotenie typu (Slovenská holsteinská asociácia)

Plemenné hodnoty typu a súhrnných znakov (50 -100 bodový systém), lineárne znaky (1-9 bodový systém)

SHI Slovenský Holsteinský Index (60 % SPI + 40 % TYP)

Meno	Ušné číslo	Narodenie	Línia - register
OH-RYAN GARTER DYNAMITE-ET	US000133381795	09.10.2002	LAB-004
Krajina pôvodu	US	Plemeno	H100
Distribútor	Slovenské Biologické Služby a.s.	Oddiel PK	HA
		Paternita	03.04.2003
		US	IMMGN 9463A

Rodokmeň

Otec	OO	RICKLAND LABAN PROJECTOR US000002127399
WELCOME GARTER-ET US000017131025 LAB-002	MO	WELCOME MOUNTAIN GALE-ET US000015579402
Matka	OM	MAUGHLIN STORM-ET CA000005457798
KINBUR STORMY DELLA-ET US000122162633	MM	SNOW-N DESTINY'S BETIA US000014882656

Mlieková úžitkovosť	SK 10/2013	Stáda	63	Dcéry	1271	Rel.	99 %	SPI	1645
Počet kontrol	18200	PH		Mlieko	418	Tuk	13	%	-0,08
		Bielk	11	%	-0,04	SB	3,01	poradie	506.
								poradie	185.

Exteriér	SHA 11/2013	Stáda	66	Dcéry	448	79,7	Rel.	96 %	TYP	1,53
									poradie	55.

Lineárne znaky	PH	-2	-1	0	+1	+2
Telesný rámec	0,37					
Mliečny charakter	-0,04					
Šírka hrudníka	0,29					
Hĺbka tela	0,15					
Sklon zadku	0,78					
Postoj zadných konč.zboku	-0,72					
Uhol paznechtu	0,39					
Upnutie predných štvrtiek	0,12					
Postavenie predných ceckov	0,38					
Dĺžka ceckov	-0,22					
Zadná výška vemena	0,54					
Šírka vemena	0,57					
Závesný väz	-0,15					
Hĺbka vemena	0,04					
Šírka zadku	0,34					
Postoj zadných konč.zozadu	0,55					
Postavenie zadných ceckov	-0,11					
Chôdza	0,32					
Telesná kondícia	0,39					

priemer dcér

83,6	Stavba	0,80
80,0	Mliečna pevnosť	0,33
80,3	Končatiny	1,92
77,4	Vemeno	1,28
	SHI	111,6
	poradie	63.

SK 10/2013 Genetické hodnotenie mliekovej úžitkovosti (Plemenárske služby Slovenskej republiky, š.p.), SB - somatické bunky (skóre)

SHA 11/2013 Genetické hodnotenie typu (Slovenská holsteinská asociácia)

Plemenné hodnoty typu a súhrnných znakov (50 -100 bodový systém), lineárne znaky (1-9 bodový systém)

SHI Slovenský Holsteinský Index (60 % SPI + 40 % TYP)

Meno	Ušné číslo	Narodenie	Línia - register
COYNE-FARMS DAMAR-ET	US000135509942	04.06.2004	MED-007
Krajina pôvodu	US	Plemeno	H100
Distribútor	Slovenské Biologické Služby a.s.	Oddiel PK	HA
		Paternita	22.02.2005
		USA	HU2005003431

Rodokmeň

Otec	OO	HA-HO CUBBY MANFRED-ET US000002183007
RICH-J SOSA-ET US000125997863	MO	SILDAHL-EAGLE BW SPICEY-ET US000015806051
Matka	OM	STARTMORE RUDOLPH-ET CA000005470579
COYNE-FARMS RUDOLPH DAFFY US000018044589	MM	COYNE-FARMS MERRILL DAISY US000015889098

Mlieková úžitkovosť	SK 10/2013	Stáda	33	Dcéry	79	Rel.	90 %	SPI	1334	
Počet kontrol		PH		Mlieko		Tuk	%	Bielk	%	
1727				534	2	-0,34	8	-0,18	SB	3,01
									poradie	235.
									poradie	515.

Exteriér	SHA 11/2013	Stáda	12	Dcéry	24	80,2	Rel.	64 %	TYP	1,53
									poradie	56.

Lineárne znaky	PH	-2	-1	0	+1	+2
Telesný rámec	2,09					
Mliečny charakter	-0,47					
Šírka hrudníka	0,56					
Hĺbka tela	1,01					
Sklon zadku	-0,24					
Postoj zadných konč.zboku	-0,21					
Uhol paznechtu	0,76					
Upnutie predných štvrtiek	-0,02					
Postavenie predných ceckov	0,02					
Dĺžka ceckov	1,20					
Zadná výška vemena	-0,63					
Šírka vemena	-0,26					
Závesný väz	0,43					
Hĺbka vemena	0,16					
Šírka zadku	0,80					
Postoj zadných konč.zozadu	1,15					
Postavenie zadných ceckov	0,09					
Chôdza	0,08					
Telesná kondícia	0,31					

priemer dcér	86,5	Stavba	3,03
	79,3	Mliečna pevnosť	0,10
	80,9	Končatiny	1,16
	77,0	Vemeno	-0,29
		SHI	102,0
		poradie	...

SK 10/2013 Genetické hodnotenie mliekovej úžitkovosti (Plemenárske služby Slovenskej republiky, š.p.), SB - somatické bunky (skóre)

SHA 11/2013 Genetické hodnotenie typu (Slovenská holsteinská asociácia)

Plemenné hodnoty typu a súhrnných znakov (50 -100 bodový systém), lineárne znaky (1-9 bodový systém)

SHI Slovenský Holsteinský Index (60 % SPI + 40 % TYP)

Meno	Ušné číslo	Narodenie	Línia - register
KINGS-RANSOM M DUCE-ET	US000060082142	01.10.1999	PEL-024
Krajina pôvodu	US	Plemeno	H100
Distribútor	Slovenské Biologické Služby a.s.	Oddiel PK	HA
		Paternita	24.08.2004
		USA	DC124272

Rodokmeň

Otec	OO	RONNYBROOK PRELUDE-ET CA000000392457	STB-016
CAROL PRELUDE MTOTO-ET IT006001001962	MO	BLACKSTAR BETSY-ET US000014459466	
Matka	OM	ETAZON CELSIUS-ET NL000460508522	
KINGS-RANSOM CEL DIMA-ET US000015942037	MM	KINGS-RANSOM MSCOT DIXIE-ET US000014744241	

Mlieková úžitkovosť	SK 10/2013	Stáda	29	Dcéry	316	Rel.	96 %	SPI	3061	
Počet kontrol		PH		Mlieko		Tuk	%	Bielk	%	
5531				762	25	-0,11	21	-0,05	SB	2,73
									poradie	38.
									poradie	199.

Exteriér	SHA 11/2013	Stáda	44	Dcéry	208	79,9	Rel.	93 %	TYP	1,52
									poradie	57.

Lineárne znaky	PH	-2	-1	0	+1	+2
Telesný rámec	-0,77					
Mliečny charakter	0,28					
Šírka hrudníka	0,06					
Hĺbka tela	-0,24					
Sklon zadku	0,49					
Postoj zadných konč.zboku	-0,41					
Uhol paznechtu	-0,51					
Upnutie predných štvrtiek	0,82					
Postavenie predných ceckov	0,70					
Dĺžka ceckov	0,18					
Zadná výška vemena	0,62					
Šírka vemena	0,78					
Závesný väz	0,90					
Hĺbka vemena	0,49					
Šírka zadku	0,13					
Postoj zadných konč.zozadu	1,12					
Postavenie zadných ceckov	1,13					
Chôdza	0,97					
Telesná kondícia	0,41					

priemer dcér

81,3	Stavba	-0,69
79,8	Mliečna pevnosť	0,56
80,4	Končatiny	1,40
79,1	Vemeno	2,70
	SHI	154,7
	poradie	20.

SK 10/2013 Genetické hodnotenie mliekovej úžitkovosti (Plemenárske služby Slovenskej republiky, š.p.), SB - somatické bunky (skóre)

SHA 11/2013 Genetické hodnotenie typu (Slovenská holsteinská asociácia)

Plemenné hodnoty typu a súhrmných znakov (50 -100 bodový systém), lineárne znaky (1-9 bodový systém)

SHI Slovenský Holsteinský Index (60 % SPI + 40 % TYP)

Meno	Ušné číslo	Narodenie	Línia - register
GILGAMES-ET	CZ000114427761	30.05.2002	LU-024

Krajina pôvodu	CZ	Plemeno	H100
Distribútor	Insemas s.r.o.	Oddiel PK	HA
		Paternita	24.09.2002
		CSK	119402

Rodokmeň

Otec	OO	NORRIELAKE CLEITUS LUKE-TWIN
LEXVOLD LUKE HERSHEL-ET		US000002071864
US000002294436	MO	LEXVOLD MASCOT HILARY-ET
LU-013		US000014854001
Matka	OM	DELTA CLEITUS JABOT
MISS JABOT JWFL NEDA-ET		NL000316419721
US000015806793	MM	MISS PRELUDE JWFL NELDA-ET
		US000015153014

Mlieková úžitkovosť	SK 10/2013	Stáda	21	Dcéry	104	Rel.	92 %	SPI	1366
Počet kontrol		PH		Mlieko		Tuk	%	Bielk	%
2080				411	13	-0,07	7	-0,13	SB
									poradie
									232.
									2,85
									poradie
									314.

Exteriér	SHA 11/2013	Stáda	6	Dcéry	19	78,4	Rel.	61 %	TYP	1,51
									poradie	58.

Lineárne znaky	PH	-2	-1	0	+1	+2
Telesný rámec	0,16					
Mliečny charakter	0,78					
Šírka hrudníka	-0,01					
Hĺbka tela	0,20					
Sklon zadku	0,15					
Postoj zadných konč.zboku	-0,66					
Uhol paznechtu	0,78					
Upnutie predných štvrtiek	0,09					
Postavenie predných ceckov	-0,00					
Dĺžka ceckov	-0,14					
Zadná výška vemena	0,91					
Šírka vemena	0,88					
Závesný väz	-0,24					
Hĺbka vemena	-0,03					
Šírka zadku	-0,05					
Postoj zadných konč.zozadu	1,05					
Postavenie zadných ceckov	-0,30					
Chôdza	0,20					
Telesná kondícia	-0,36					

priemer dcér	81,1	Stavba	0,26
		Mliečna pevnosť	1,84
	79,9	Končatiny	2,11
		Vemeno	0,49
	76,0	SHI	102,2
		poradie	...

SK 10/2013	Genetické hodnotenie mliekovej úžitkovosti (Plemenárske služby Slovenskej republiky, š.p.), SB - somatické bunky (skóre)
SHA 11/2013	Genetické hodnotenie typu (Slovenská holsteinská asociácia)
	Plemenné hodnoty typu a súhrmných znakov (50 -100 bodový systém), lineárne znaky (1-9 bodový systém)
SHI	Slovenský Holsteinský Index (60 % SPI + 40 % TYP)

SLOVENSKÁ HOLSTEINSKÁ ASOCIÁCIA

PLEMENNÁ KNIHA - KARTA BÝKA



Nádražná 36, 900 28 Ivanka pri Dunaji
tel.: +421 - 2 - 4594 3715, 4594 3741
e-mail: holstein@holstein.sk www.holstein.sk

Meno	Ušné číslo	Narodenie	Línia - register
LOUDINO	DE00000671162	29.07.2002	JAT-004
Krajina pôvodu	DE	Plemeno	H100
Distribútor	Slovenské Biologické Služby a.s.	Oddiel PK	HA
		Paternita	24.09.2002
		DEU	02/9597

Rodokmeň

Otec	OO	DELTA CLEITUS JABOT NL000316419721
LOUDHOEVE NL000141080516	MO	PIETJE 491 NL000706599761
Matka	OM	MJR BLACKSTAR EMORY-ET US000002114601
JOKER DE000577297705	MM	FARNEAR MAS JACKI JADE-ET US000014848361

Mlieková úžitkovosť	SK 10/2013	Stáda	38	Dcéry	81	Rel.	90 %	SPI	-401
Počet kontrol	1639	PH		Mlieko	119	Tuk	-19	%	-0,44
				Bielk	-1	%	-0,11	SB	2,98
								poradie	538.
								poradie	470.

Exteriér	SHA 11/2013	Stáda	13	Dcéry	23	80,0	Rel.	62 %	TYP	1,48
									poradie	59.

Lineárne znaky	PH	-2	-1	0	+1	+2
Telesný rámec	1,55					
Mliečny charakter	-0,07					
Šírka hrudníka	-0,20					
Hĺbka tela	-0,76					
Sklon zadku	0,43					
Postoj zadných konč.zboku	-0,49					
Uhol paznechtu	0,73					
Upnutie predných štvrtiek	0,49					
Postavenie predných ceckov	0,82					
Dĺžka ceckov	0,32					
Zadná výška vemena	0,34					
Šírka vemena	0,48					
Závesný väz	0,46					
Hĺbka vemena	0,99					
Šírka zadku	0,41					
Postoj zadných konč.zozadu	-0,62					
Postavenie zadných ceckov	1,04					
Chôdza	0,01					
Telesná kondícia	0,27					

priemer dcér	84,2	Stavba	1,91
	78,0	Mliečna pevnosť	-0,35
	80,5	Končatiny	0,75
	78,9	Vemeno	1,08
		SHI	46,9
		poradie	...

SK 10/2013 Genetické hodnotenie mliekovej úžitkovosti (Plemenárske služby Slovenskej republiky, š.p.), SB - somatické bunky (skóre)

SHA 11/2013 Genetické hodnotenie typu (Slovenská holsteinská asociácia)
Plemenné hodnoty typu a súhrnných znakov (50 -100 bodový systém), lineárne znaky (1-9 bodový systém)

SHI Slovenský Holsteinský Index (60 % SPI + 40 % TYP)

SLOVENSKÁ HOLSTEINSKÁ ASOCIÁCIA

PLEMENNÁ KNIHA - KARTA BÝKA



Nádražná 36, 900 28 Ivanka pri Dunaji
tel.: +421 - 2 - 4594 3715, 4594 3741
e-mail: holstein@holstein.sk www.holstein.sk

Meno	Ušné číslo	Narodenie	Línia - register
REGANCREST-LH MODEST-ET	US000207124561	14.09.1999	ELN-010

Krajina pôvodu	US	Plemeno	H100
Distribútor	Insemas s.r.o.	Oddiel PK	HA
		Paternita	16.02.2001
		CAN	BTIG265411A

Rodokmeň

Otec	OO	EMPRISE BELL ELTON US000001912270	
REGANCREST ELTON DURHAM-ET US000002250783	MO	SNOW-N DENISES DELLIA US000012895802	
Matka	OM	MADAWASKA AEROSTAR CA000000383622	STB-011
MEADOW BRIDGE AERO MISSY-ET CA000005940575	MM	MEADOW BRIDGE MISCHIEF-ET CA000004466380	

Mlieková úžitkovosť	SK 10/2013	Stáda	10	Dcéry	44	Rel.	85 %	SPI	1319	
Počet kontrol		PH		Mlieko		Tuk	%	Bielk	%	
711				314	8	-0,10	10	0,02	SB	3,02
									poradie	238.
									poradie	520.

Exteriér	SHA 11/2013	Stáda	7	Dcéry	12	80,4	Rel.	53 %	TYP	1,48
									poradie	60.

Lineárne znaky	PH	-2	-1	0	+1	+2
Telesný rámec	1,38					
Mliečny charakter	0,21					
Šírka hrudníka	0,83					
Hĺbka tela	0,69					
Sklon zadku	0,44					
Postoj zadných konč.zboku	-0,09					
Uhol paznechtu	0,01					
Upnutie predných štvrtiek	0,04					
Postavenie predných ceckov	-0,24					
Dĺžka ceckov	0,62					
Zadná výška vemena	0,08					
Šírka vemena	-0,58					
Závesný väz	0,57					
Hĺbka vemena	0,90					
Šírka zadku	0,91					
Postoj zadných konč.zozadu	-0,32					
Postavenie zadných ceckov	0,52					
Chôdza	0,41					
Telesná kondícia	-0,25					

priemer dcér

86,2	Stavba	2,35
------	---------------	------

82,1	Mliečna pevnosť	1,58
------	------------------------	------

80,3	Končatiny	1,00
------	------------------	------

77,0	Vemeno	-0,13
------	---------------	-------

	SHI	99,5
--	------------	------

poradie ...

SK 10/2013 Genetické hodnotenie mliekovej úžitkovosti (Plemenárske služby Slovenskej republiky, š.p.), SB - somatické bunky (skóre)

SHA 11/2013 Genetické hodnotenie typu (Slovenská holsteinská asociácia)

Plemenné hodnoty typu a súhrnných znakov (50 -100 bodový systém), lineárne znaky (1-9 bodový systém)

SHI Slovenský Holsteinský Index (60 % SPI + 40 % TYP)

Meno	Ušné číslo	Narodenie	Línia - register
BRIGEEN GIVENCHY-ET	US000128226159	01.09.1999	SOM-009

Krajina pôvodu	US	Plemeno	H100
Distribútor	Insemas s.r.o.	Oddiel PK	HA
		Paternita	03.11.2000
		CAN	BTIG262315A

Rodokmeň

Otec	OO	MADAWASKA AEROSTAR CA000000383622	STB-011
MAUGHLIN STORM-ET CA000005457798	MO	WYKHOLME DEWDROP TACY-ET CA000004467150	
Matka	OM	LUTZ-MEADOWS E MANDEL-ET US000002119526	
BRIGEEN MANDEL GOLDA-ET US000015827717	MM	ROYLANE LEADMAN GLORY-ET US000014670244	

Mlieková úžitkovosť	SK 10/2013	Stáda	84	Dcéry	2118	Rel.	99 %	SPI	2942
Počet kontrol		PH		Mlieko		Tuk	%	Bielk	%
34277				838		27	-0,14	16	-0,19
								poradie	49.
								SB	2,47
								poradie	46.

Exteriér	SHA 11/2013	Stáda	63	Dcéry	356	79,4	Rel.	96 %	TYP	1,47
									poradie	61.

Lineárne znaky	PH	-2	-1	0	+1	+2
Telesný rámec	0,40					
Mliečny charakter	0,76					
Šírka hrudníka	-0,23					
Hĺbka tela	0,30					
Sklon zadku	-0,04					
Postoj zadných konč.zboku	0,32					
Uhol paznechtu	0,06					
Upnutie predných štvrtiek	0,68					
Postavenie predných ceckov	0,32					
Dĺžka ceckov	0,21					
Zadná výška vemena	0,70					
Šírka vemena	0,81					
Závesný väz	0,18					
Hĺbka vemena	0,62					
Šírka zadku	-0,08					
Postoj zadných konč.zozadu	-0,24					
Postavenie zadných ceckov	-0,36					
Chôdza	-0,12					
Telesná kondícia	-0,49					

priemer dcér	83,0	Stavba	0,48
		Mliečna pevnosť	1,85
	80,5	Končatiny	-0,41
		Vemeno	1,76
	77,5	SHI	148,8
		poradie	24.

SK 10/2013	Genetické hodnotenie mliekovej úžitkovosti (Plemenárske služby Slovenskej republiky, š.p.), SB - somatické bunky (skóre)
SHA 11/2013	Genetické hodnotenie typu (Slovenská holsteinská asociácia) Plemenné hodnoty typu a súhrnných znakov (50 -100 bodový systém), lineárne znaky (1-9 bodový systém)
SHI	Slovenský Holsteinský Index (60 % SPI + 40 % TYP)



Nádražná 36, 900 28 Ivanka pri Dunaji
tel.: +421 - 2 - 4594 3715, 4594 3741
e-mail: holstein@holstein.sk www.holstein.sk

Meno	Ušné číslo	Narodenie	Línia - register
MORGON	DE000113989028	16.10.2003	FOM-013

Krajina pôvodu	DE	Plemeno	H100
Distribútor	Slovenské Biologické Služby a.s.	Oddiel PK	HA
		Paternita	30.01.2004
		DEU	04/31648

Rodokmeň

Otec	OO	SHEN-VAL NV LM FORMATION-ET	
STOUDER MORTY-ET		US000002163822	LAD-009
US000017349617	MO	CRACIN AEROSTAR MELISSA	
FOM-004		US000015172400	
Matka	OM	WA-DEL CONVINCER-ET	
HEIDEREBE		US000002249055	ELN-002
DE000112353690	MM	HEIDERO100	
		DE000108688200	

Mlieková úžitkovosť	SK 10/2013	Stáda	38	Dcéry	91	Rel.	91 %	SPI	-3160
Počet kontrol		PH		Mlieko		Tuk	%	Bielk	%
1647				-779	-22	0,22	-23	0,00	
								SB	2,57
								poradie	1063.
								poradie	95.

Exteriér	SHA 11/2013	Stáda	13	Dcéry	29	79,4	Rel.	69 %	TYP	1,45
									poradie	62.

Lineárne znaky	PH	-2	-1	0	+1	+2
Telesný rámec	0,99					
Mliečny charakter	0,71					
Šírka hrudníka	0,67					
Hĺbka tela	0,12					
Sklon zadku	-0,28					
Postoj zadných konč.zboku	-0,52					
Uhol paznechtu	0,45					
Upnutie predných štvrtiek	-0,01					
Postavenie predných ceckov	1,14					
Dĺžka ceckov	-0,57					
Zadná výška vemena	0,08					
Šírka vemena	-0,11					
Závesný väz	0,04					
Hĺbka vemena	0,90					
Šírka zadku	1,17					
Postoj zadných konč.zozadu	-0,85					
Postavenie zadných ceckov	0,34					
Chôdza	-0,16					
Telesná kondícia	-0,25					

priemer dcér	83,0	Stavba	1,77
	80,9	Mliečna pevnosť	2,18
	77,9	Končatiny	0,11
	77,6	Vemeno	0,36
		SHI	-38,8
		poradie	400.

SK 10/2013 Genetické hodnotenie mliekovej úžitkovosti (Plemenárske služby Slovenskej republiky, š.p.), SB - somatické bunky (skóre)

SHA 11/2013 Genetické hodnotenie typu (Slovenská holsteinská asociácia)

Plemenné hodnoty typu a súhrnných znakov (50 -100 bodový systém), lineárne znaky (1-9 bodový systém)

SHI Slovenský Holsteinský Index (60 % SPI + 40 % TYP)



Nádražná 36, 900 28 Ivanka pri Dunaji
tel.: +421 - 2 - 4594 3715, 4594 3741
e-mail: holstein@holstein.sk www.holstein.sk

Meno	Ušné číslo	Narodenie	Línia - register
MILK&HONEY SONOMA -RED-TW	US000060098361	10.02.2000	ATE-009

Krajina pôvodu	US	Plemeno	R100
Distribútor	Insemas s.r.o.	Oddiel PK	HA
		Paternita	09.12.2003
		DE	03/45556

Rodokmeň

Otec	OO	DUREGAL ASTRE STARBUCK ET CA000000392405	STB-015
STBVQ RUBENS-ET CA000005844883	MO	HANOVERHILL STAR ROYAL ET CA000004323541	
Matka	OM	LOOSLEA BSTAR MARCEL-ET US000002138315	
SFL MISS SCARLET-RED-ET US000017241981	MM	STOOKEY FAGN SCARLET RED-ET US000011681841	

Mlieková úžitkovosť	SK 10/2013	Stáda	18	Dcéry	138	Rel.	92 %	SPI	-149
Počet kontrol		PH		Mlieko		Tuk	%	Bielk	%
2415				-64	-8	-0,10	2	0,10	
								SB	3,21
								poradie	489.
								poradie	735.

Exteriér	SHA 11/2013	Stáda	10	Dcéry	75	79,6	Rel.	83 %	TYP	1,44
									poradie	63.

Lineárne znaky	PH	-2	-1	0	+1	+2
Telesný rámec	-0,06					
Mliečny charakter	0,15					
Šírka hrudníka	0,02					
Hĺbka tela	0,23					
Sklon zadku	-0,97					
Postoj zadných konč.zbokú	-0,04					
Uhol paznechtu	0,09					
Upnutie predných štvrtiek	0,27					
Postavenie predných ceckov	0,53					
Dĺžka ceckov	-0,15					
Zadná výška vemena	0,67					
Šírka vemena	0,70					
Závesný väz	0,43					
Hĺbka vemena	1,00					
Šírka zadku	0,19					
Postoj zadných konč.zozadu	0,33					
Postavenie zadných ceckov	0,27					
Chôdza	-0,12					
Telesná kondícia	0,29					

priemer dcér	83,0	Stavba	-0,10
		Mliečna pevnosť	0,46
	79,9	Končatiny	0,22
	80,8	Vemeno	2,44
	77,3	SHI	53,2
		poradie	178.

- SK 10/2013 Genetické hodnotenie mliekovej úžitkovosti (Plemenárske služby Slovenskej republiky, š.p.), SB - somatické bunky (skóre)
- SHA 11/2013 Genetické hodnotenie typu (Slovenská holsteinská asociácia)
Plemenné hodnoty typu a súhrnných znakov (50 -100 bodový systém), lineárne znaky (1-9 bodový systém)
- SHI Slovenský Holsteinský Index (60 % SPI + 40 % TYP)

Meno	Ušné číslo	Narodenie	Línia - register
PENNVIEW INCOME	CA000006830327	26.02.1997	MEG-006

Krajina pôvodu	CA	Plemeno	H100
Distribútor	Insemas s.r.o.	Oddiel PK	HA
		Paternita	29.10.1997
		CAN	BT405602

Rodokmeň

Otec	OO	MADAWASKA AEROSTAR CA000000383622	STB-011
MEADOW BRIDGE MEGABUCK CA000005425054	MO	MEADOW BRIDGE MISCHIEF-ET CA000004466380	
Matka	OM	TO-MAR BLACKSTAR-ET US000001929410	CHR-002
PENNVIEW BLACKSTAR IVANNA CA000005803584	MM	PENNVIEW STARBUCK ISHTAR CA000004428686	

Mlieková úžitkovosť	SK 10/2013	Stáda	73	Dcéry	1085	Rel.	99 %	SPI	1424
Počet kontrol		PH		Mlieko		Tuk	%	Bielk	%
18599				469	2	-0,31	11	-0,07	
								SB	3,26
								poradie	220.
								poradie	795.

Exteriér	SHA 11/2013	Stáda	25	Dcéry	120	79,2	Rel.	88 %	TYP	1,44
									poradie	64.

Lineárne znaky	PH	-2	-1	0	+1	+2
Telesný rámec	-0,16					
Mliečny charakter	-0,09					
Šírka hrudníka	0,61					
Hĺbka tela	1,07					
Sklon zadku	-0,88					
Postoj zadných konč.zboku	-1,08					
Uhol paznechtu	0,89					
Upnutie predných štvrtiek	0,12					
Postavenie predných ceckov	-0,62					
Dĺžka ceckov	0,40					
Zadná výška vemena	0,03					
Šírka vemena	0,51					
Závesný väz	1,14					
Hĺbka vemena	-0,50					
Šírka zadku	0,19					
Postoj zadných konč.zozadu	0,46					
Postavenie zadných ceckov	0,15					
Chôdza	0,37					
Telesná kondícia	0,30					

priemer dcér	81,9	Stavba	0,24
		Mliečna pevnosť	0,90
	79,6	Končatiny	2,13
		Vemeno	1,05
	79,4		
		SHI	101,2
	77,5	poradie	86.

SK 10/2013	Genetické hodnotenie mliekovej úžitkovosti (Plemenárske služby Slovenskej republiky, š.p.), SB - somatické bunky (skóre)
SHA 11/2013	Genetické hodnotenie typu (Slovenská holsteinská asociácia) Plemenné hodnoty typu a súhrnných znakov (50 -100 bodový systém), lineárne znaky (1-9 bodový systém)
SHI	Slovenský Holsteinský Index (60 % SPI + 40 % TYP)

Meno	Ušné číslo	Narodenie	Línia - register
BELFAST SAPHIRE-ET	CA000101627624	21.05.2003	CHP-007

Krajina pôvodu	CA	Plemeno	H100
Distribútor	Insemas s.r.o.	Oddiel PK	HA
		Paternita	06.01.2004
		CA	DC109978

Rodokmeň

Otec	OO	STARTMORE RUDOLPH-ET	
CALBRETT-I H H CHAMPION-ET		CA000005470579	ARS-015
CA000006961162	MO	SKYS-THE-LIMIT CLAIRE-ET	
RUH-002		US000015386863	
Matka	OM	COMESTAR LEE-ET	
GEN-I-BEQ LEE SPENDIDE-ET		CA000005757117	RAR-001
CA000010654698	MM	GLEN DRUMMOND SPLENDOR-ET	
		CA000006847680	

Mlieková úžitkovosť	SK 10/2013	Stáda	22	Dcéry	813	Rel.	98 %	SPI	2014
Počet kontrol		PH		Mlieko		Tuk	%	Bielk	%
6895				578	11	-0,23	14	-0,07	
								SB	2,49
								poradie	133.
									51.

Exteriér	SHA 11/2013	Stáda	6	Dcéry	34	79,9	Rel.	71 %	TYP	1,44
									poradie	65.

Lineárne znaky	PH	-2	-1	0	+1	+2
Telesný rámec	0,87					
Mliečny charakter	0,70					
Šírka hrudníka	-0,70					
Hĺbka tela	0,05					
Sklon zadku	0,39					
Postoj zadných konč.zboku	-0,43					
Uhol paznechtu	0,29					
Upnutie predných štvrtiek	0,59					
Postavenie predných ceckov	0,51					
Dĺžka ceckov	0,33					
Zadná výška vemena	0,33					
Šírka vemena	0,27					
Závesný väz	-0,25					
Hĺbka vemena	0,40					
Šírka zadku	-0,01					
Postoj zadných konč.zozadu	0,39					
Postavenie zadných ceckov	0,25					
Chôdza	-0,08					
Telesná kondícia	-0,33					

priemer dcér	82,8	Stavba	0,62
		Mliečna pevnosť	1,22
	80,6		
		Končatiny	0,36
	81,0		
		Vemeno	1,33
	77,7		
		SHI	119,2
		poradie	50.

- SK 10/2013 Genetické hodnotenie mliekovej úžitkovosti (Plemenárske služby Slovenskej republiky, š.p.), SB - somatické bunky (skóre)
- SHA 11/2013 Genetické hodnotenie typu (Slovenská holsteinská asociácia)
Plemenné hodnoty typu a súhrnných znakov (50 -100 bodový systém), lineárne znaky (1-9 bodový systém)
- SHI Slovenský Holsteinský Index (60 % SPI + 40 % TYP)

SLOVENSKÁ HOLSTEINSKÁ ASOCIÁCIA

PLEMENNÁ KNIHA - KARTA BÝKA



Nádražná 36, 900 28 Ivanka pri Dunaji
tel.: +421 - 2 - 4594 3715, 4594 3741
e-mail: holstein@holstein.sk www.holstein.sk

Meno	Ušné číslo	Narodenie	Línia - register
JK EDER NERO	NL000428213639	28.11.2005	PEL-029
Krajina pôvodu	NL	Plemeno	H100
Distribútor	Slovenské Biologické Služby a.s.	Oddiel PK	HA
		Paternita	07.03.2006
		NL	139065

Rodokmeň

Otec	OO	CAROL PRELUDE MTOTO-ET IT006001001962
PICSTON SHOTTLE-ET GB000000598172 PEL-033	MO	CONDON AERO SHARON CA000005373153
Matka	OM	RICECREST MARSHALL-ET US000002297473
LAAREIND NUEVA 4 NL000334180410	MM	JK EDER NUEVA 2 NL000271489519

MNL-007

Mlieková úžitkovosť	SK 10/2013	Stáda	20	Dcéry	70	Rel.	88 %	SPI	2032
Počet kontrol	1219	PH		Mlieko	244	Tuk	24	%	0,23
		Bielk	16	%	0,21	SB	3,15	poradie	673.

Exteriér	SHA 11/2013	Stáda	7	Dcéry	21	80,3	Rel.	62 %	TYP	1,43
									poradie	66.

Lineárne znaky	PH	-2	-1	0	+1	+2
Telesný rámec	0,46					
Mliečny charakter	1,47					
Šírka hrudníka	-0,86					
Hĺbka tela	-0,74					
Sklon zadku	-0,76					
Postoj zadných konč.zboku	-0,30					
Uhol paznechtu	0,22					
Upnutie predných štvrtiek	1,03					
Postavenie predných ceckov	0,35					
Dĺžka ceckov	-0,35					
Zadná výška vemena	0,88					
Šírka vemena	0,36					
Závesný väz	0,18					
Hĺbka vemena	1,23					
Šírka zadku	0,01					
Postoj zadných konč.zozadu	0,13					
Postavenie zadných ceckov	0,38					
Chôdza	0,25					
Telesná kondícia	-0,59					

priemer dcér

83,4	Stavba	-0,11
81,0	Mliečna pevnosť	1,12
81,0	Končatiny	0,67
77,9	Vemeno	1,71
	SHI	119,7
	poradie	...

SK 10/2013 Genetické hodnotenie mliekovej úžitkovosti (Plemenárske služby Slovenskej republiky, š.p.), SB - somatické bunky (skóre)

SHA 11/2013 Genetické hodnotenie typu (Slovenská holsteinská asociácia)

Plemenné hodnoty typu a súhrmných znakov (50 -100 bodový systém), lineárne znaky (1-9 bodový systém)

SHI Slovenský Holsteinský Index (60 % SPI + 40 % TYP)

SLOVENSKÁ HOLSTEINSKÁ ASOCIÁCIA

PLEMENNÁ KNIHA - KARTA BÝKA



Nádražná 36, 900 28 Ivanka pri Dunaji
 tel.: +421 - 2 - 4594 3715, 4594 3741
 e-mail: holstein@holstein.sk www.holstein.sk

Meno	Ušné číslo	Narodenie	Línia - register
KREGNOL TOP LUKE-ET	US000002267089	10.09.1994	LU-012
Krajina pôvodu	US	Plemeno	H100
Distribútor	Slovenské Biologické Služby a.s.	Oddiel PK	HA
		Paternita	01.05.1995
		USA	IG209839D

Rodokmeň

Otec	OO	BIS-MAY TRADITION CLEITUS US000001879085	CLE-003
NORRIELAKE CLEITUS LUKE-TWIN US000002071864 CLE-005	MO	NORRIELAKE VALIANT CHEER-ET US000012365669	
Matka	OM	HOW-EL-ACRES KIRK BELLMAN-ET US000001874634	
D-K-DANDY GALLANTLEAH-ET US000014891035	MM	D-K-DANDY MARK GLAMORE US000013120660	

Mlieková úžitkovosť	SK 10/2013	Stáda	118	Dcéry	1790	Rel.	99 %	SPI	1875
Počet kontrol	38022	PH		Mlieko	631	Tuk	7	%	-0,32
		Bielk	12	%	-0,15	SB	3,30	poradie	836.
								poradie	156.

Exteriér	SHA 11/2013	Stáda	72	Dcéry	413	78,6	Rel.	97 %	TYP	1,43
									poradie	67.

Lineárne znaky	PH	-2	-1	0	+1	+2
Telesný rámec	0,29					
Mliečny charakter	-0,12					
Šírka hrudníka	0,55					
Hĺbka tela	-0,09					
Sklon zadku	-0,61					
Postoj zadných konč.zboku	-0,77					
Uhol paznechtu	0,19					
Upnutie predných štvrtiek	0,70					
Postavenie predných ceckov	0,40					
Dĺžka ceckov	0,50					
Zadná výška vemena	0,08					
Šírka vemena	0,05					
Závesný väz	0,98					
Hĺbka vemena	0,47					
Šírka zadku	-0,42					
Postoj zadných konč.zozadu	0,58					
Postavenie zadných ceckov	0,27					
Chôdza	0,24					
Telesná kondícia	0,35					

priemer dcér	80,9	Stavba	0,38
		Mliečna pevnosť	0,12
	78,3	Končatiny	1,34
		Vemeno	1,94
	77,5	SHI	114,7
		poradie	56.

SK 10/2013 Genetické hodnotenie mliekovej úžitkovosti (Plemenárske služby Slovenskej republiky, š.p.), SB - somatické bunky (skóre)

SHA 11/2013 Genetické hodnotenie typu (Slovenská holsteinská asociácia)
 Plemenné hodnoty typu a súhrnných znakov (50 -100 bodový systém), lineárne znaky (1-9 bodový systém)

SHI Slovenský Holsteinský Index (60 % SPI + 40 % TYP)

SLOVENSKÁ HOLSTEINSKÁ ASOCIÁCIA

PLEMENNÁ KNIHA - KARTA BÝKA



Nádražná 36, 900 28 Ivanka pri Dunaji
tel.: +421 - 2 - 4594 3715, 4594 3741
e-mail: holstein@holstein.sk www.holstein.sk

Meno	Ušné číslo	Narodenie	Línia - register
Q G KISS-ME-ET	NL000174383804	03.12.1995	MNL-001

Krajina pôvodu	NL	Plemeno	H100
Distribútor	Slovenské Biologické Služby a.s.	Oddiel PK	HA
		Paternita	02.08.1996
		NLD	174383804

Rodokmeň

Otec	OO	EXELS S-W-D EAGLE US000001858047
LUTZ-MEADOWS E MANDEL-ET US000002119526	MO	LUTZ-MEADOWS MARK MEDLEY-ET US000012593031
Matka	OM	SOUTHWIND BELL OF BAR-LEE US000001964484
SFL SOUTHWIND KARMA-ET US000014137278	MM	MCHART KISMET-ET US000013130486

Mlieková úžitkovosť	SK 10/2013	Stáda	52	Dcéry	184	Rel.	95 %	SPI	-500
Počet kontrol		PH		Mlieko		Tuk	%	Bielk	%
3801				35		-11	-0,23	-4	-0,13
								SB	2,55
								poradie	554.
								poradie	79.

Exteriér	SHA 11/2013	Stáda	18	Dcéry	35	77,3	Rel.	77 %	TYP	1,43
									poradie	68.

Lineárne znaky	PH	-2	-1	0	+1	+2
Telesný rámec	1,34					
Mliečny charakter	0,57					
Šírka hrudníka	-0,69					
Hĺbka tela	-0,31					
Sklon zadku	-0,47					
Postoj zadných konč.zboku	-0,58					
Uhol paznechtu	0,27					
Upnutie predných štvrtiek	0,63					
Postavenie predných ceckov	0,58					
Dĺžka ceckov	1,08					
Zadná výška vemena	-0,06					
Šírka vemena	0,13					
Závesný väz	0,00					
Hĺbka vemena	0,80					
Šírka zadku	0,44					
Postoj zadných konč.zozadu	-0,11					
Postavenie zadných ceckov	0,87					
Chôdza	0,03					
Telesná kondícia	0,25					

priemer dcér

81,2	Stavba	1,41
------	---------------	-------------

74,9	Mliečna pevnosť	0,79
------	------------------------	-------------

77,5	Končatiny	1,10
------	------------------	-------------

76,4	Vemeno	0,79
------	---------------	-------------

	SHI	41,8
--	------------	-------------

poradie 212.

SK 10/2013 Genetické hodnotenie mliekovej úžitkovosti (Plemenárske služby Slovenskej republiky, š.p.), SB - somatické bunky (skóre)

SHA 11/2013 Genetické hodnotenie typu (Slovenská holsteinská asociácia)

Plemenné hodnoty typu a súhrnných znakov (50 -100 bodový systém), lineárne znaky (1-9 bodový systém)

SHI Slovenský Holsteinský Index (60 % SPI + 40 % TYP)

Meno	Ušné číslo	Narodenie	Línia - register
SHAWNEE-ET	DE001402951395	11.10.2006	PEL-034

Krajina pôvodu	DE	Plemeno	H100
Distribútor	Slovenské Biologické Služby a.s.	Oddiel PK	HA
		Paternita	19.01.2007
		DE	07/170

Rodokmeň

Otec	OO	CAROL PRELUDE MTOTO-ET IT006001001962
PICSTON SHOTTLE-ET GB000000598172 PEL-033	MO	CONDON AERO SHARON CA000005373153
Matka	OM	QUALITY FUTURE LAD CA000005871356
E MADLEIN SE003717101116	MM	QA FELIC SE000004100231

Mlieková úžitkovosť	SK 10/2013	Stáda	5	Dcéry	20	Rel.	63 %	SPI	218	
Počet kontrol		PH		Mlieko		Tuk	%	Bielk	%	
120				26	-4	-0,10	4	0,08	SB	2,84
									poradie	...
									poradie	...

Exteriér	SHA 11/2013	Stáda	5	Dcéry	14	81,4	Rel.	50 %	TYP	1,43
									poradie	69.

Lineárne znaky	PH	-2	-1	0	+1	+2
Telesný rámec	0,36					
Mliečny charakter	0,75					
Šírka hrudníka	0,24					
Hĺbka tela	0,30					
Sklon zadku	0,53					
Postoj zadných konč.zboku	0,14					
Uhol paznechtu	-0,17					
Upnutie predných štvrtiek	0,39					
Postavenie predných ceckov	0,06					
Dĺžka ceckov	0,25					
Zadná výška vemena	0,87					
Šírka vemena	0,25					
Závesný väz	0,39					
Hĺbka vemena	0,51					
Šírka zadku	0,02					
Postoj zadných konč.zozadu	-0,33					
Postavenie zadných ceckov	0,29					
Chôdza	0,35					
Telesná kondícia	0,14					

priemer dcér	84,6	Stavba	0,82
	82,8	Mliečna pevnosť	1,77
	81,5	Končatiny	0,31
	78,9	Vemeno	1,07
		SHI	63,7
		poradie	...

SK 10/2013	Genetické hodnotenie mliekovej úžitkovosti (Plemenárske služby Slovenskej republiky, š.p.), SB - somatické bunky (skóre)
SHA 11/2013	Genetické hodnotenie typu (Slovenská holsteinská asociácia) Plemenné hodnoty typu a súhrnných znakov (50 -100 bodový systém), lineárne znaky (1-9 bodový systém)
SHI	Slovenský Holsteinský Index (60 % SPI + 40 % TYP)

Meno	Ušné číslo	Narodenie	Línia - register
PURSUIT SEPTEMBER STORM-ET	CA000006820564	03.09.1997	SOM-024

Krajina pôvodu	CA	Plemeno	H100
Distribútor	Inemas s.r.o.	Oddiel PK	HA
		Paternita	10.10.2006
		CA	DC5486

Rodokmeň

Otec	OO	MADAWASKA AEROSTAR CA000000383622	STB-011
MAUGHLIN STORM-ET CA000005457798	MO	WYKHOLME DEWDROP TACY-ET CA000004467150	
Matka	OM	DUREGAL ASTRE STARBUCK ET CA000000392405	STB-015
GLEN DRUMMOND SHIMMER-ET CA000006185591	MM	GLEN DRUMMOND SHOWER-ET CA000004849914	

Mlieková úžitkovosť	SK 10/2013	Stáda	9	Dcéry	62	Rel.	85 %	SPI	1046	
Počet kontrol		PH		Mlieko		Tuk	%	Bielk	%	
794				241	14	0,07	5	-0,06	SB	2,53
									poradie	...
									poradie	...

Exteriér	SHA 11/2013	Stáda	5	Dcéry	15	79,7	Rel.	57 %	TYP	1,42
									poradie	70.

Lineárne znaky	PH	-2	-1	0	+1	+2
Telesný rámec	0,78					
Mliečny charakter	0,04					
Šírka hrudníka	0,08					
Hĺbka tela	0,18					
Sklon zadku	-0,34					
Postoj zadných konč.zbokú	-0,53					
Uhol paznechtu	0,42					
Upnutie predných štvrtiek	0,21					
Postavenie predných ceckov	-0,43					
Dĺžka ceckov	-0,47					
Zadná výška vemena	0,74					
Šírka vemena	0,65					
Závesný väz	0,27					
Hĺbka vemena	0,47					
Šírka zadku	0,31					
Postoj zadných konč.zozadu	0,25					
Postavenie zadných ceckov	-0,01					
Chôdza	-0,04					
Telesná kondícia	0,11					

priemer dcér	84,2	Stavba	1,25
	79,7	Mliečna pevnosť	0,53
	80,1	Končatiny	0,84
	77,2	Vemeno	1,03
		SHI	88,9
		poradie	...

SK 10/2013 Genetické hodnotenie mliekovej úžitkovosti (Plemenárske služby Slovenskej republiky, š.p.), SB - somatické bunky (skóre)

SHA 11/2013 Genetické hodnotenie typu (Slovenská holsteinská asociácia)
Plemenné hodnoty typu a súhrnných znakov (50 -100 bodový systém), lineárne znaky (1-9 bodový systém)

SHI Slovenský Holsteinský Index (60 % SPI + 40 % TYP)

SLOVENSKÁ HOLSTEINSKÁ ASOCIÁCIA

PLEMENNÁ KNIHA - KARTA BÝKA



Nádražná 36, 900 28 Ivanka pri Dunaji
tel.: +421 - 2 - 4594 3715, 4594 3741
e-mail: holstein@holstein.sk www.holstein.sk

Meno	Ušné číslo	Narodenie	Línia - register
PARKER AERO WADE-ET	US000002182318	10.11.1991	ARS-020
Krajina pôvodu	US	Plemeno	H100
Distribútor	Slovenské Biologické Služby a.s.	Oddiel PK	HA
		Paternita	08.04.1992
		USA	IG168321B

Rodokmeň

Otec	OO	HANOVERHILL STARBUCK CA000000352790
MADAWASKA AEROSTAR CA000000383622 STB-011	MO	MADAWASKA SHADY CA0000003511527
Matka	OM	WALKWAY CHIEF MARK US000001773417
PARKER MARK AMARA-ET US0000012714936	MM	SAWTOOTH PETES AMANDA US0000010419431

Mlieková úžitkovosť	SK 10/2013	Stáda	33	Dcéry	146	Rel.	95 %	SPI	-93
Počet kontrol	PH	Mlieko	36	Tuk	0	%	-0,03	Bielk	-2
2931							-0,09		-0,09
								poradie	476.
								SB	2,56
								poradie	80.

Exteriér	SHA 11/2013	Stáda	25	Dcéry	69	77,4	Rel.	86 %	TYP	1,41
									poradie	71.

Lineárne znaky	PH	-2	-1	0	+1	+2
Telesný rámec	1,31					
Mliečny charakter	-0,23					
Šírka hrudníka	0,55					
Hĺbka tela	0,26					
Sklon zadku	0,08					
Postoj zadných konč.zboku	0,00					
Uhol paznechtu	-0,12					
Upnutie predných štvrtiek	0,67					
Postavenie predných ceckov	0,32					
Dĺžka ceckov	0,05					
Zadná výška vemena	0,62					
Šírka vemena	-0,09					
Závesný väz	0,35					
Hĺbka vemena	1,20					
Šírka zadku	-0,57					
Postoj zadných konč.zozadu	0,61					
Postavenie zadných ceckov	0,76					
Chôdza	0,51					
Telesná kondícia	0,33					

priemer dcér

81,9	Stavba	1,78
74,2	Mliečna pevnosť	0,32
77,1	Končatiny	0,70
76,9	Vemeno	1,02
	SHI	53,5
	poradie	177.

SK 10/2013 Genetické hodnotenie mliekovej úžitkovosti (Plemenárske služby Slovenskej republiky, š.p.), SB - somatické bunky (skóre)

SHA 11/2013 Genetické hodnotenie typu (Slovenská holsteinská asociácia)

Plemenné hodnoty typu a súhrmných znakov (50 -100 bodový systém), lineárne znaky (1-9 bodový systém)

SHI Slovenský Holsteinský Index (60 % SPI + 40 % TYP)

SLOVENSKÁ HOLSTEINSKÁ ASOCIÁCIA

PLEMENNÁ KNIHA - KARTA BÝKA



Nádražná 36, 900 28 Ivanka pri Dunaji
tel.: +421 - 2 - 4594 3715, 4594 3741
e-mail: holstein@holstein.sk www.holstein.sk

Meno	Ušné číslo	Narodenie	Línia - register
SUNNYLODGE JENITOR-ET	CA00010711801	26.02.2000	PEL-026
Krajina pôvodu	CA	Plemeno	H100
Distribútor	Inemas s.r.o.	Oddiel PK	HA
		Paternita	26.07.2000
		CAN	BT454541

Rodokmeň

Otec	OO	RONNYBROOK PRELUDE-ET CA000000392457	STB-016
CAROL PRELUDE MTOTO-ET IT006001001962	MO	BLACKSTAR BETSY-ET US000014459466	
Matka	OM	DOMBINATOR-ET NL000316418898	CLE-023
SUNNYLODGE DOMBINATOR JENNY-ET CA000006552194	MM	SUNNYLODGE JENNIFER-ET CA000005858134	

Mlieková úžitkovosť	SK 10/2013	Stáda	69	Dcéry	1127	Rel.	99 %	SPI	1884
Počet kontrol	18616	PH		Mlieko	195	Tuk	22	%	0,24
		Bielk	16	%	0,24	poradie	153.	SB	2,57
						poradie	91.		

Exteriér	SHA 11/2013	Stáda	37	Dcéry	236	79,2	Rel.	94 %	TYP	1,40
									poradie	72.

Lineárne znaky	PH	-2	-1	0	+1	+2
Telesný rámec	0,61					
Mliečny charakter	0,67					
Šírka hrudníka	-0,42					
Hĺbka tela	-0,24					
Sklon zadku	0,46					
Postoj zadných konč.zboku	0,04					
Uhol paznechtu	-0,28					
Upnutie predných štvrtiek	0,80					
Postavenie predných ceckov	0,45					
Dĺžka ceckov	-0,70					
Zadná výška vemena	0,59					
Šírka vemena	0,15					
Závesný väz	0,43					
Hĺbka vemena	1,35					
Šírka zadku	0,04					
Postoj zadných konč.zozadu	0,15					
Postavenie zadných ceckov	0,56					
Chôdza	0,55					
Telesná kondícia	-0,53					

priemer dcér	82,8	Stavba	0,50
		Mliečna pevnosť	1,00
	79,6	Končatiny	0,74
		Vemeno	1,52
	77,3	SHI	113,9
		poradie	58.

SK 10/2013 Genetické hodnotenie mliekovej úžitkovosti (Plemenárske služby Slovenskej republiky, š.p.), SB - somatické bunky (skóre)

SHA 11/2013 Genetické hodnotenie typu (Slovenská holsteinská asociácia)

Plemenné hodnoty typu a súhrnných znakov (50 -100 bodový systém), lineárne znaky (1-9 bodový systém)

SHI Slovenský Holsteinský Index (60 % SPI + 40 % TYP)

Meno	Ušné číslo	Narodenie	Línia - register
SPYER	DE000114015078	06.04.2004	SOM-011
Krajina pôvodu	DE	Plemeno	H100
Distribútor	Slovenské Biologické Služby a.s.	Oddiel PK	HA
		Paternita	11.06.2004
		DE	04/38102

Rodokmeň

Otec	OO	MAUGHLIN STORM-ET CA000005457798
BRAEDALE SPY CA000006860836	MO	BRAEDALE GYPSY GRAND CA000005912235
Matka	OM	EMERALD-ACRES-SA TONIC-ET US000002074727
UGANDA DE000108797584	MM	SCHWALBE DE000108274831
		CLE-011

Mlieková úžitkovosť	SK 10/2013	Stáda	22	Dcéry	74	Rel.	89 %	SPI	-885
Počet kontrol		PH		Mlieko		Tuk	%	Bielk	%
1366				-292	-1	0,03	-3	0,14	SB
									poradie
									631.
									SB
									2,99
									poradie
									487.

Exteriér	SHA 11/2013	Stáda	15	Dcéry	31	79,8	Rel.	69 %	TYP	1,39
									poradie	73.

Lineárne znaky	PH	-2	-1	0	+1	+2
Telesný rámec	0,66					
Mliečny charakter	1,00					
Šírka hrudníka	0,29					
Hĺbka tela	0,23					
Sklon zadku	-0,88					
Postoj zadných konč.zboku	-0,56					
Uhol paznechtu	0,90					
Upnutie predných štvrtiek	0,16					
Postavenie predných ceckov	-0,53					
Dĺžka ceckov	-0,12					
Zadná výška vemena	-0,03					
Šírka vemena	0,54					
Závesný väz	-0,69					
Hĺbka vemena	-0,30					
Šírka zadku	0,32					
Postoj zadných konč.zozadu	0,11					
Postavenie zadných ceckov	0,02					
Chôdza	0,26					
Telesná kondícia	0,20					

priemer dcér

82,5	Stavba	0,94
81,8	Mliečna pevnosť	2,43
80,0	Končatiny	1,29
77,3	Vemeno	-0,13
	SHI	28,3
	poradie	252.

SK 10/2013 Genetické hodnotenie mliekovej úžitkovosti (Plemenárske služby Slovenskej republiky, š.p.), SB - somatické bunky (skóre)

SHA 11/2013 Genetické hodnotenie typu (Slovenská holsteinská asociácia)

Plemenné hodnoty typu a súhrnných znakov (50 -100 bodový systém), lineárne znaky (1-9 bodový systém)

SHI Slovenský Holsteinský Index (60 % SPI + 40 % TYP)

Meno	Ušné číslo	Narodenie	Línia - register
FIDELITY RTH TYSON	US000002096310	17.09.1988	GEN-010

Krajina pôvodu	US	Plemeno	H100
Distribútor	Slovenské Biologické Služby a.s.	Oddiel PK	HA
		Paternita	05.07.1989
		USA	IG126550A

Rodokmeň

Otec	OO	GLENDELL ARLINDA CHIEF US000001556373
ARLINDA ROTATE US000001697572	MO	ARLINDA CHIEF ROSE US000007370146
Matka	OM	CARLIN-M IVANHOE BELL US000001667366
MYERWOOD BELL LIZZIE US0000011530449	MM	HOBBYS MYERWOOD PETE LIZZIE US0000010290988

Mlieková úžitkovosť	SK 10/2013	Stáda	77	Dcéry	816	Rel.	98 %	SPI	-2001
Počet kontrol		PH		Mlieko		Tuk	%	Bielk	%
15263				-498	-15	0,11	-14	0,01	
								SB	2,85
								poradie	843.
									310.

Exteriér	SHA 11/2013	Stáda	26	Dcéry	74	78,6	Rel.	88 %	TYP	1,38
									poradie	74.

Lineárne znaky	PH	-2	-1	0	+1	+2
Telesný rámec	1,37					
Mliečny charakter	-0,00					
Šírka hrudníka	0,61					
Hĺbka tela	0,74					
Sklon zadku	0,77					
Postoj zadných konč.zboku	0,16					
Uhol paznechtu	0,44					
Upnutie predných štvrtiek	0,47					
Postavenie predných ceckov	-0,37					
Dĺžka ceckov	0,26					
Zadná výška vemena	-0,29					
Šírka vemena	-0,47					
Závesný väz	0,64					
Hĺbka vemena	0,39					
Šírka zadku	0,37					
Postoj zadných konč.zozadu	0,18					
Postavenie zadných ceckov	0,42					
Chôdza	-0,02					
Telesná kondícia	-0,05					

priemer dcér	82,5	Stavba	2,18
	76,4	Mliečna pevnosť	1,26
	78,2	Končatiny	0,71
	77,7	Vemeno	-0,05
		SHI	-6,0
		poradie	327.

SK 10/2013 Genetické hodnotenie mliekovej úžitkovosti (Plemenárske služby Slovenskej republiky, š.p.), SB - somatické bunky (skóre)

SHA 11/2013 Genetické hodnotenie typu (Slovenská holsteinská asociácia)

Plemenné hodnoty typu a súhrnných znakov (50 -100 bodový systém), lineárne znaky (1-9 bodový systém)

SHI Slovenský Holsteinský Index (60 % SPI + 40 % TYP)

Meno	Ušné číslo	Narodenie	Línia - register
EMPATHY	DE000579516273	17.02.2002	ESK-003

Krajina pôvodu	DE	Plemeno	H100
Distribútor	Slovenské Biologické Služby a.s.	Oddiel PK	HA
		Paternita	11.03.2002
		DEU	02/3610

Rodokmeň

Otec	OO	ESQUIMAU
EMINENZ-ET		FR002989026154
DE000340055654	MO	SILLA
		DE001020470682
Matka	OM	LUKAS
ANNALENA		DE001012104370
DE000578137297	MM	ASIA
		DE000576212529

Mlieková úžitkovosť	SK 10/2013	Stáda	45	Dcéry	127	Rel.	94 %	SPI	345
Počet kontrol		PH		Mlieko		Bielk		poradie	393.
2722				-142	9	0,28	5	SB	2,82
								poradie	279.

Exteriér	SHA 11/2013	Stáda	15	Dcéry	26	79,9	Rel.	64 %	TYP	1,36
								poradie	75.	

Lineárne znaky	PH	-2	-1	0	+1	+2
Telesný rámec	0,78					
Mliečny charakter	0,11					
Šírka hrudníka	0,11					
Hĺbka tela	0,40					
Sklon zadku	0,11					
Postoj zadných konč.zboku	-0,21					
Uhol paznechtu	0,35					
Upnutie predných štvrtiek	0,77					
Postavenie predných ceckov	0,56					
Dĺžka ceckov	0,68					
Zadná výška vemena	1,27					
Šírka vemena	0,06					
Závesný väz	0,24					
Hĺbka vemena	1,60					
Šírka zadku	-0,33					
Postoj zadných konč.zozadu	1,05					
Postavenie zadných ceckov	0,09					
Chôdza	0,18					
Telesná kondícia	-0,00					

priemer dcér	82,8	Stavba	0,93
	79,7	Mliečna pevnosť	0,26
	78,9	Končatiny	0,81
	79,2	Vemeno	1,31
		SHI	65,1
		poradie	...

SK 10/2013 Genetické hodnotenie mliekovej úžitkovosti (Plemenárske služby Slovenskej republiky, š.p.), SB - somatické bunky (skóre)

SHA 11/2013 Genetické hodnotenie typu (Slovenská holsteinská asociácia)

Plemenné hodnoty typu a súhrnných znakov (50 -100 bodový systém), lineárne znaky (1-9 bodový systém)

SHI Slovenský Holsteinský Index (60 % SPI + 40 % TYP)

Meno	Ušné číslo	Narodenie	Línia - register
OLIVEHOLME AEROLINE-ET	CA000005429693	09.06.1991	ARS-022

Krajina pôvodu	CA	Plemeno	H100
Distribútor	Inemas s.r.o.	Oddiel PK	HA
		Paternita	08.10.1991
		CAN	257881

Rodokmeň

Otec	OO	HANOVERHILL STARBUCK CA000000352790
MADAWASKA AEROSTAR CA000000383622 STB-011	MO	MADAWASKA SHADY CA0000003511527
Matka	OM	WALKWAY CHIEF MARK US000001773417
OLIVEHOLME MARK BECKY CA0000004630016	MM	OLIVEHOLME DUTCHESS CA0000004282351

Mlieková úžitkovosť	SK 10/2013	Stáda	42	Dcéry	377	Rel.	98 %	SPI	1710
Počet kontrol		PH		Mlieko		Tuk	%	Bielk	%
7887				491	17	-0,07	9	-0,13	
									poradie 179.
									SB 3,02
									poradie 523.

Exteriér	SHA 11/2013	Stáda	37	Dcéry	123	78,3	Rel.	91 %	TYP	1,35
									poradie 76.	

Lineárne znaky	PH	-2	-1	0	+1	+2
Telesný rámec	0,21					
Mliečny charakter	0,20					
Šírka hrudníka	0,31					
Hĺbka tela	0,41					
Sklon zadku	-0,80					
Postoj zadných konč.zboku	-0,38					
Uhol paznechtu	0,09					
Upnutie predných štvrtiek	-0,19					
Postavenie predných ceckov	-0,26					
Dĺžka ceckov	-0,02					
Zadná výška vemena	0,76					
Šírka vemena	0,88					
Závesný väz	-0,03					
Hĺbka vemena	-0,54					
Šírka zadku	0,49					
Postoj zadných konč.zozadu	0,09					
Postavenie zadných ceckov	0,00					
Chôdza	0,07					
Telesná kondícia	0,22					

priemer dcér	80,4	Stavba	0,54
	77,1	Mliečna pevnosť	1,17
	78,4	Končatiny	0,64
	77,9	Vemeno	1,52
		SHI	106,6
		poradie	73.

SK 10/2013	Genetické hodnotenie mliekovej úžitkovosti (Plemenárske služby Slovenskej republiky, š.p.), SB - somatické bunky (skóre)
SHA 11/2013	Genetické hodnotenie typu (Slovenská holsteinská asociácia) Plemenné hodnoty typu a súhrnných znakov (50 -100 bodový systém), lineárne znaky (1-9 bodový systém)
SHI	Slovenský Holsteinský Index (60 % SPI + 40 % TYP)

SLOVENSKÁ HOLSTEINSKÁ ASOCIÁCIA

PLEMENNÁ KNIHA - KARTA BÝKA



Nádražná 36, 900 28 Ivanka pri Dunaji
tel.: +421 - 2 - 4594 3715, 4594 3741
e-mail: holstein@holstein.sk www.holstein.sk

Meno	Ušné číslo	Narodenie	Línia - register
SH SURANY MICA PADRE ET	SK000070475858	07.03.1997	MIC-001
Krajina pôvodu	SK	Plemeno	H100
Distribútor	Slovenské Biologické Služby a.s.	Oddiel PK	HA
		Paternita	

Rodokmeň

Otec	OO	ARLINDA MELWOOD-ET US000001879149
CMV MICA-ET US000002125714	MO	BRIARPATCH-R MISTY-ET US000012882374
Matka	OM	OSDEL-ENDEAVOR BOVA CUBBY US000001986164 BA-002
PAULO-BRO CUB KANDI,4355-ET US000015023807	MM	GLC BLACKSTAR,KANDACE-ET US000013877453

Mlieková úžitkovosť	SK 10/2013	Stáda 38	Dcéry 97	Rel. 92 %	SPI	-615
Počet kontrol	PH	Mlieko	Tuk	%	Bielk	%
1884		-100	1	0,09	-8	-0,13
					SB	2,60
					poradie	112.

Exteriér	SHA 11/2013	Stáda 16	Dcéry 25	77,2	Rel. 70 %	TYP	1,34
						poradie	77.

Lineárne znaky	PH	-2	-1	0	+1	+2
Telesný rámec	0,58					
Mliečny charakter	0,15					
Šírka hrudníka	0,02					
Hĺbka tela	0,63					
Sklon zadku	0,21					
Postoj zadných konč.zboku	0,54					
Uhol paznechtu	0,97					
Upnutie predných štvrtiek	0,28					
Postavenie predných ceckov	-0,18					
Dĺžka ceckov	1,13					
Zadná výška vemena	0,13					
Šírka vemena	-0,29					
Závesný väz	0,31					
Hĺbka vemena	-0,11					
Šírka zadku	0,13					
Postoj zadných konč.zozadu	0,48					
Postavenie zadných ceckov	-1,08					
Chôdza	0,29					
Telesná kondícia	-0,43					

priemer dcér	80,8	Stavba	0,93
	74,6	Mliečna pevnosť	0,77
	78,5	Končatiny	2,32
	76,1	Vemeno	0,12
		SHI	34,7
		poradie	233.

SK 10/2013 Genetické hodnotenie mliekovej úžitkovosti (Plemenárske služby Slovenskej republiky, š.p.), SB - somatické bunky (skóre)

SHA 11/2013 Genetické hodnotenie typu (Slovenská holsteinská asociácia)

Plemenné hodnoty typu a súhrnných znakov (50 -100 bodový systém), lineárne znaky (1-9 bodový systém)

SHI Slovenský Holsteinský Index (60 % SPI + 40 % TYP)

Meno	Ušné číslo	Narodenie	Línia - register
TERRICK REGGIE	US000122554867	23.10.1998	BEL-023
Krajina pôvodu	US	Plemeno	H100
Distribútor	Insemas s.r.o.	Oddiel PK	HA
		Paternita	13.03.2000
		CAN	BTIG255049A

Rodokmeň

Otec	OO	SOUTHWIND BELL OF BAR-LEE
SECOND-LOOK JOLT		US000001964484
US000002149849	MO	JO-HAR MARK JOYFUL
		US000013576914
Matka	OM	MJR BLACKSTAR EMORY-ET
TERRICK EMORY RIBBON		US000002114601
US000017227433	MM	TERRICK ARES RANDY
		US000014781405

Mlieková úžitkovosť	SK 10/2013	Stáda	44	Dcéry	394	Rel.	97 %	SPI	2137
Počet kontrol	6853	PH		Mlieko	526	Tuk	19	%	-0,06
		Bielk	14	%	-0,05	SB	3,04	poradie	116.
								poradie	545.

Exteriér	SHA 11/2013	Stáda	20	Dcéry	80	79,7	Rel.	84 %	TYP	1,34
									poradie	78.

Lineárne znaky	PH	-2	-1	0	+1	+2
Telesný rámec	0,64					
Mliečny charakter	0,17					
Šírka hrudníka	-0,18					
Hĺbka tela	-0,25					
Sklon zadku	0,44					
Postoj zadných konč.zboku	-0,29					
Uhol paznechtu	0,68					
Upnutie predných štvrtiek	0,12					
Postavenie predných ceckov	-0,32					
Dĺžka ceckov	-0,20					
Zadná výška vemena	0,92					
Šírka vemena	0,98					
Závesný väz	0,04					
Hĺbka vemena	0,09					
Šírka zadku	0,09					
Postoj zadných konč.zozadu	0,51					
Postavenie zadných ceckov	0,35					
Chôdza	0,15					
Telesná kondícia	-0,11					

priemer dcér

83,3	Stavba	0,68
79,6	Mliečna pevnosť	0,29
80,0	Končatiny	0,93
77,6	Vemeno	1,15
	SHI	119,0
	poradie	51.

SK 10/2013 Genetické hodnotenie mliekovej úžitkovosti (Plemenárske služby Slovenskej republiky, š.p.), SB - somatické bunky (skóre)

SHA 11/2013 Genetické hodnotenie typu (Slovenská holsteinská asociácia)

Plemenné hodnoty typu a súhrnných znakov (50 -100 bodový systém), lineárne znaky (1-9 bodový systém)

SHI Slovenský Holsteinský Index (60 % SPI + 40 % TYP)

SLOVENSKÁ HOLSTEINSKÁ ASOCIÁCIA

PLEMENNÁ KNIHA - KARTA BÝKA



Nádražná 36, 900 28 Ivanka pri Dunaji
tel.: +421 - 2 - 4594 3715, 4594 3741
e-mail: holstein@holstein.sk www.holstein.sk

Meno	Ušné číslo	Narodenie	Línia - register
WINDEMERE JAMBOREE	US000002261765	12.10.1994	JED-003
Krajina pôvodu	US	Plemeno	H100
Distribútor	Insemas s.r.o.	Oddiel PK	HA
		Paternita	09.10.1995
		CAN	BT361493

Rodokmeň

Otec	OO	ARLINDA ROTATE US000001697572
JUNIPER ROTATE JED-ET US000002040728	MO	HURL-FOUR TRADITION JACKY US000011997469
Matka	OM	ROTHROCK TRADITION LEADMAN US000001983348 TDN-004
WINDEMERE-MASMILL JELLYBEAN US000014237052	MM	MASPRING DARRYL JANET US000013163039

Mlieková úžitkovosť	SK 10/2013	Stáda	30	Dcéry	302	Rel.	97 %	SPI	90
Počet kontrol	6266	PH	Mlieko	Tuk	%	Bielk	%	poradie	444.
			-219	23	0,61	-4	0,08	SB	3,01
								poradie	519.

Exteriér	SHA 11/2013	Stáda	18	Dcéry	70	78,4	Rel.	84 %	TYP	1,31
								poradie	79.	

Lineárne znaky	PH	-2	-1	0	+1	+2
Telesný rámec	0,10					
Mliečny charakter	0,42					
Šírka hrudníka	-0,49					
Hĺbka tela	0,24					
Sklon zadku	-0,75					
Postoj zadných konč.zboku	-0,61					
Uhol paznechtu	0,77					
Upnutie predných štvrtiek	-0,06					
Postavenie predných ceckov	0,45					
Dĺžka ceckov	0,28					
Zadná výška vemena	0,13					
Šírka vemena	0,79					
Závesný väz	0,35					
Hĺbka vemena	-0,42					
Šírka zadku	0,57					
Postoj zadných konč.zozadu	0,69					
Postavenie zadných ceckov	0,02					
Chôdza	0,03					
Telesná kondícia	0,11					

priemer dcér	80,7	Stavba	0,15
		Mliečna pevnosť	0,98
	78,3	Končatiny	1,54
	77,3	Vemeno	1,21
		SHI	55,3
		poradie	173.

SK 10/2013	Genetické hodnotenie mliekovej úžitkovosti (Plemenárske služby Slovenskej republiky, š.p.), SB - somatické bunky (skóre)
SHA 11/2013	Genetické hodnotenie typu (Slovenská holsteinská asociácia) Plemenné hodnoty typu a súhrmných znakov (50 -100 bodový systém), lineárne znaky (1-9 bodový systém)
SHI	Slovenský Holsteinský Index (60 % SPI + 40 % TYP)

SLOVENSKÁ HOLSTEINSKÁ ASOCIÁCIA

PLEMENNÁ KNIHA - KARTA BÝKA



Nádražná 36, 900 28 Ivanka pri Dunaji
tel.: +421 - 2 - 4594 3715, 4594 3741
e-mail: holstein@holstein.sk www.holstein.sk

Meno	Ušné číslo	Narodenie	Línia - register
PLUSHANSKI FARADAY-ET	US000128043787	25.02.1999	DED-004

Krajina pôvodu	US	Plemeno	H100
Distribútor	Slovenské Biologické Služby a.s.	Oddiel PK	HA
		Paternita	17.06.2004
		USA	19512A

Rodokmeň

Otec	OO	ROTHROCK TRADITION LEADMAN US000001983348	TDN-004
PAULO-BRO RTL DEMAND TCG-ET US000002193272	MO	PAULO-BRO MARK DELIGHT 3206-ET US000012798676	
Matka	OM	PLUSHANSKI BELGIUM-ET US000002097786	
PLUSHANSKI BELGIUM FARMA US000014358975	MM	PLUSHANSKI CLEITUS FARCI US000013767935	

Mlieková úžitkovosť	SK 10/2013	Stáda	35	Dcéry	323	Rel.	97 %	SPI	2136
Počet kontrol	6552	PH		Mlieko	400	Tuk	7	%	-0,17
		Bielk	21	%	0,22	poradie		SB	2,66
						poradie			143.

Exteriér	SHA 11/2013	Stáda	36	Dcéry	154	79,2	Rel.	91 %	TYP	1,31
									poradie	80.

Lineárne znaky	PH	-2	-1	0	+1	+2
Telesný rámec	0,41					
Mliečny charakter	-0,12					
Šírka hrudníka	0,33					
Hĺbka tela	-0,00					
Sklon zadku	-0,38					
Postoj zadných konč.zboku	-0,83					
Uhol paznechtu	0,43					
Upnutie predných štvrtiek	-0,02					
Postavenie predných ceckov	-0,00					
Dĺžka ceckov	0,33					
Zadná výška vemena	-0,07					
Šírka vemena	0,23					
Závesný väz	1,03					
Hĺbka vemena	0,02					
Šírka zadku	0,58					
Postoj zadných konč.zozadu	1,04					
Postavenie zadných ceckov	0,70					
Chôdza	0,08					
Telesná kondícia	0,20					

priemer dcér

82,7	Stavba	0,89
79,1	Mliečna pevnosť	0,13
79,4	Končatiny	1,74
77,5	Vemeno	1,01
	SHI	117,9
	poradie	53.

SK 10/2013 Genetické hodnotenie mliekovej úžitkovosti (Plemenárske služby Slovenskej republiky, š.p.), SB - somatické bunky (skóre)

SHA 11/2013 Genetické hodnotenie typu (Slovenská holsteinská asociácia)

Plemenné hodnoty typu a súhrnných znakov (50 -100 bodový systém), lineárne znaky (1-9 bodový systém)

SHI Slovenský Holsteinský Index (60 % SPI + 40 % TYP)

Meno	Ušné číslo	Narodenie	Línia - register
NORRIELAKE GIBSON-ET	US000017259131	14.12.1996	BS-044

Krajina pôvodu	US	Plemeno	H100
Distribútor	Slovenské Biologické Služby a.s.	Oddiel PK	HA
		Paternita	04.12.1997
		USA	IG238117C

Rodokmeň

Otec	OO	TO-MAR BLACKSTAR-ET US000001929410	CHR-002
PEN-COL DUSTER-ET US000002147486	MO	BAYVILLE-HP SECRET DAWN US000013454607	
Matka	OM	EMPRISE BELL ELTON US000001912270	
NORRIELAKE ELTON GAIL-ET US000015716663	MM	NORRIELAKE LEADMAN ACE-ET US000014354410	

Mlieková úžitkovosť	SK 10/2013	Stáda	48	Dcéry	454	Rel.	98 %	SPI	2217
Počet kontrol		PH		Mlieko		Tuk	%	Bielk	%
9553				407	17	0,00	18	0,14	SB
									poradie 104.
									3,04
									poradie 547.

Exteriér	SHA 11/2013	Stáda	31	Dcéry	200	78,7	Rel.	93 %	TYP	1,30
									poradie 81.	

Lineárne znaky	PH	-2	-1	0	+1	+2
Telesný rámec	-0,27					
Mliečny charakter	0,01					
Šírka hrudníka	0,78					
Hĺbka tela	0,34					
Sklon zadku	0,16					
Postoj zadných konč.zboku	-0,33					
Uhol paznechtu	-0,08					
Upnutie predných štvrtiek	0,49					
Postavenie predných ceckov	1,14					
Dĺžka ceckov	-0,02					
Zadná výška vemena	0,36					
Šírka vemena	0,22					
Závesný väz	0,35					
Hĺbka vemena	0,61					
Šírka zadku	0,12					
Postoj zadných konč.zozadu	0,50					
Postavenie zadných ceckov	1,14					
Chôdza	0,22					
Telesná kondícia	0,41					

priemer dcér	81,2	Stavba	0,10
		Mliečna pevnosť	1,02
	79,4	Končatiny	0,58
		Vemeno	1,74
	77,0	SHI	119,8
		poradie	47.

- SK 10/2013 Genetické hodnotenie mliekovej úžitkovosti (Plemenárske služby Slovenskej republiky, š.p.), SB - somatické bunky (skóre)
- SHA 11/2013 Genetické hodnotenie typu (Slovenská holsteinská asociácia)
Plemenné hodnoty typu a súhrnných znakov (50 -100 bodový systém), lineárne znaky (1-9 bodový systém)
- SHI Slovenský Holsteinský Index (60 % SPI + 40 % TYP)

SLOVENSKÁ HOLSTEINSKÁ ASOCIÁCIA

PLEMENNÁ KNIHA - KARTA BÝKA



Nádražná 36, 900 28 Ivanka pri Dunaji
tel.: +421 - 2 - 4594 3715, 4594 3741
e-mail: holstein@holstein.sk www.holstein.sk

Meno	Ušné číslo	Narodenie	Línia - register
JERRY	DE000345877177	10.10.2001	MNA-008

Krajina pôvodu	DE	Plemeno	H100
Distribútor	Insemas s.r.o.	Oddiel PK	HA
		Paternita	22.11.2001
		DEU	01/13113

Rodokmeň

Otec	OO	BIS-MAY S-E-L MOUNTAIN-ET US000002070579	RAY-002
JESTHER-ET FR005994022699	MO	ROCKY-VU ELTON EDNA ELI-ET US000014189172	
Matka	OM	RONNYBROOK PRELUDE-ET CA000000392457	STB-016
EBBA DE001021246052	MM	EDELROSE DE001020888555	

Mlieková úžitkovosť	SK 10/2013	Stáda	45	Dcéry	391	Rel.	97 %	SPI	669
Počet kontrol	6407	PH		Mlieko	382	Tuk	-13	%	-0,50
		Bielk	7	%	-0,10	SB	2,46	poradie	42.

Exteriér	SHA 11/2013	Stáda	10	Dcéry	49	79,1	Rel.	78 %	TYP	1,30
									poradie	82.

Lineárne znaky	PH	-2	-1	0	+1	+2
Telesný rámec	-0,70					
Mliečny charakter	0,00					
Šírka hrudníka	0,39					
Hĺbka tela	0,02					
Sklon zadku	-0,43					
Postoj zadných konč.zboku	-0,31					
Uhol paznechtu	0,46					
Upnutie predných štvrtiek	0,70					
Postavenie predných ceckov	0,72					
Dĺžka ceckov	-0,29					
Zadná výška vemena	0,25					
Šírka vemena	0,80					
Závesný väz	0,93					
Hĺbka vemena	0,41					
Šírka zadku	0,09					
Postoj zadných konč.zozadu	0,25					
Postavenie zadných ceckov	0,91					
Chôdza	0,67					
Telesná kondícia	0,51					

priemer dcér	81,1	Stavba	-0,53
	79,4	Mliečna pevnosť	0,28
	79,9	Končatiny	1,99
	77,7	Vemeno	1,70
		SHI	72,3
		poradie	135.

SK 10/2013 Genetické hodnotenie mliekovej úžitkovosti (Plemenárske služby Slovenskej republiky, š.p.), SB - somatické bunky (skóre)

SHA 11/2013 Genetické hodnotenie typu (Slovenská holsteinská asociácia)

Plemenné hodnoty typu a súhrmných znakov (50 -100 bodový systém), lineárne znaky (1-9 bodový systém)

SHI Slovenský Holsteinský Index (60 % SPI + 40 % TYP)

Meno	Ušné číslo	Narodenie	Línia - register
LADYS-MANOR AGRESSIVE-ET	US000135886652	09.11.2004	SOM-019

Krajina pôvodu	US	Plemeno	H100
Distribútor	Inemas s.r.o.	Oddiel PK	HA
		Paternita	03.10.2005
		CA	DC148065

Rodokmeň

Otec	OO	MAUGHLIN STORM-ET CA000005457798
HARTLINE TITANIC-ET US000123066734 SOM-007	MO	DOCO LEADMAN TENACIOUS US000014734618
Matka	OM	DIXIE-LEE AARON-ET US000002265005
LADYS-MANOR AUTUMN US000060093782	MM	LADYS-MANOR TOREE-ET US000121477095

Mlieková úžitkovosť	SK 10/2013	Stáda	19	Dcéry	56	Rel.	85 %	SPI	545
Počet kontrol		PH		Mlieko		Tuk	%	Bielk	%
850				211	4	-0,09	2	-0,11	SB
									362.
									908.

Exteriér	SHA 11/2013	Stáda	11	Dcéry	29	78,5	Rel.	68 %	TYP	1,29
									83.	

Lineárne znaky	PH	-2	-1	0	+1	+2
Telesný rámec	1,13					
Mliečny charakter	-0,10					
Šírka hrudníka	-0,24					
Hĺbka tela	-0,66					
Sklon zadku	-0,15					
Postoj zadných konč.zboku	-1,30					
Uhol paznechtu	0,88					
Upnutie predných štvrtiek	0,06					
Postavenie predných ceckov	0,53					
Dĺžka ceckov	0,32					
Zadná výška vemena	0,85					
Šírka vemena	0,65					
Závesný väz	0,91					
Hĺbka vemena	0,95					
Šírka zadku	0,24					
Postoj zadných konč.zozadu	1,40					
Postavenie zadných ceckov	0,61					
Chôdza	-0,11					
Telesná kondícia	-0,39					

priemer dcér	83,6	Stavba	1,01
	77,1	Mliečna pevnosť	-0,88
	79,0	Končatiny	1,76
	76,6	Vemeno	1,56
		SHI	68,4
		poradie	143.

SK 10/2013	Genetické hodnotenie mliekovej úžitkovosti (Plemenárske služby Slovenskej republiky, š.p.), SB - somatické bunky (skóre)
SHA 11/2013	Genetické hodnotenie typu (Slovenská holsteinská asociácia) Plemenné hodnoty typu a súhrmných znakov (50 -100 bodový systém), lineárne znaky (1-9 bodový systém)
SHI	Slovenský Holsteinský Index (60 % SPI + 40 % TYP)

SLOVENSKÁ HOLSTEINSKÁ ASOCIÁCIA

PLEMENNÁ KNIHA - KARTA BÝKA



Nádražná 36, 900 28 Ivanka pri Dunaji
tel.: +421 - 2 - 4594 3715, 4594 3741
e-mail: holstein@holstein.sk www.holstein.sk

Meno	Ušné číslo	Narodenie	Línia - register
VENIZELO	FR002929952357	20.08.2004	SOM-022
Krajina pôvodu	FR	Plemeno	H100
Distribútor	Slovenské Biologické Služby a.s.	Oddiel PK	HA
		Paternita	29.08.2006
		FR	F/S A11135

Rodokmeň

Otec	OO	MAUGHLIN STORM-ET CA000005457798
HARTLINE TITANIC-ET US000123066734 SOM-007	MO	DOCO LEADMAN TENACIOUS US000014734618
Matka	OM	ETAZON ADDISON-ET NL000839380546
RIVERA FR002929952004	MM	NOUMEA FR002997001284

Mlieková úžitkovosť	SK 10/2013	Stáda	21	Dcéry	55	Rel.	86 %	SPI	2732
Počet kontrol	PH	Mlieko	630	Tuk	23	%	-0,07	Bielk	19
898								0,01	SB
									2,58
									poradie
									67.
									SB
									2,58
									poradie
									101.

Exteriér	SHA 11/2013	Stáda	13	Dcéry	31	79,0	Rel.	69 %	TYP	1,29
									poradie	84.

Lineárne znaky	PH	-2	-1	0	+1	+2
Telesný rámec	0,12					
Mliečny charakter	0,88					
Šírka hrudníka	-0,87					
Hĺbka tela	0,10					
Sklon zadku	0,61					
Postoj zadných konč.zboku	-0,49					
Uhol paznechtu	0,27					
Upnutie predných štvrtiek	0,33					
Postavenie predných ceckov	1,20					
Dĺžka ceckov	0,15					
Zadná výška vemena	0,92					
Šírka vemena	1,06					
Závesný väz	-0,33					
Hĺbka vemena	-0,02					
Šírka zadku	-0,80					
Postoj zadných konč.zozadu	-0,18					
Postavenie zadných ceckov	-0,28					
Chôdza	-0,08					
Telesná kondícia	-0,25					

priemer dcér

80,7	Stavba	-0,54
79,8	Mliečna pevnosť	1,35
78,4	Končatiny	0,94
77,9	Vemeno	1,46
	SHI	135,4
	poradie	32.

SK 10/2013 Genetické hodnotenie mliekovej úžitkovosti (Plemenárske služby Slovenskej republiky, š.p.), SB - somatické bunky (skóre)

SHA 11/2013 Genetické hodnotenie typu (Slovenská holsteinská asociácia)

Plemenné hodnoty typu a súhrnných znakov (50 -100 bodový systém), lineárne znaky (1-9 bodový systém)

SHI Slovenský Holsteinský Index (60 % SPI + 40 % TYP)

Meno	Ušné číslo	Narodenie	Línia - register
LADYS-MANOR ARCHER-ET	US000135916988	19.10.2004	ALE-004

Krajina pôvodu	US	Plemeno	H100
Distribútor	Insemas s.r.o.	Oddiel PK	HA
		Paternita	11.10.2005
		CA	DC148423

Rodokmeň

Otec	OO	OLIVEHOLME AEROLINE-ET CA000005429693	ARS-022
BRAEDALE FREELANCE-ET CA000006962003 ALE-003	MO	BRAEDALE GYPSY GRAND CA000005912235	
Matka	OM	DIXIE-LEE AARON-ET US000002265005	LU-009
LADYS-MANOR AUTUMN US000060093782	MM	LADYS-MANOR TOREE-ET US000121477095	

Mlieková úžitkovosť	SK 10/2013	Stáda	24	Dcéry	69	Rel.	87 %	SPI	3051
Počet kontrol		PH		Mlieko		Tuk	%	Bielk	%
1125				566	28	0,06	23	0,14	SB
									3,18
									poradie
									39.
									poradie
									692.

Exteriér	SHA 11/2013	Stáda	11	Dcéry	16	79,2	Rel.	59 %	TYP	1,28
									poradie	85.

Lineárne znaky	PH	-2	-1	0	+1	+2
Telesný rámec	0,12					
Mliečny charakter	0,67					
Šírka hrudníka	0,22					
Hĺbka tela	0,26					
Sklon zadku	-0,22					
Postoj zadných konč.zboku	-0,56					
Uhol paznechtu	-0,01					
Upnutie predných štvrtiek	0,49					
Postavenie predných ceckov	-0,10					
Dĺžka ceckov	-0,77					
Zadná výška vemena	0,46					
Šírka vemena	0,52					
Závesný väz	-0,05					
Hĺbka vemena	0,09					
Šírka zadku	0,58					
Postoj zadných konč.zozadu	0,54					
Postavenie zadných ceckov	0,19					
Chôdza	0,38					
Telesná kondícia	-0,29					

priemer dcér	83,3	Stavba	0,43
		Mliečna pevnosť	1,44
	81,4	Končatiny	1,06
		Vemeno	1,16
	79,1	SHI	144,8
		poradie	...
	76,5		

- SK 10/2013 Genetické hodnotenie mliekovej úžitkovosti (Plemenárske služby Slovenskej republiky, š.p.), SB - somatické bunky (skóre)
- SHA 11/2013 Genetické hodnotenie typu (Slovenská holsteinská asociácia)
Plemenné hodnoty typu a súhrnných znakov (50 -100 bodový systém), lineárne znaky (1-9 bodový systém)
- SHI Slovenský Holsteinský Index (60 % SPI + 40 % TYP)

Meno	Ušné číslo	Narodenie	Línia - register
ROSBURG MARSHALL DAN	US000060465353	07.02.2002	BW-028
Krajina pôvodu	US	Plemeno	H100
Distribútor	Slovenské Biologické Služby a.s.	Oddiel PK	HA
		Paternita	03.12.2002
		US	636380

Rodokmeň

Otec	OO	MAIZEFIELD BELLWOOD-ET US000002103297	MEW-004
MARA-THON BW MARSHALL-ET TV US000002290977	MO	MORGAN VALLEY ELTON MARA US000014840387	
Matka	OM	RICECREST LANTZ-ET US000002266008	LU-011
ROSBURG LANTZ DARLENE US000128843686	MM	KERNDTWAY CONVERSE DEB-ET US000015514396	

Mlieková úžitkovosť	SK 10/2013	Stáda	78	Dcéry	1759	Rel.	99 %	SPI	2749
Počet kontrol	22199	PH		Mlieko	835	Tuk	12	%	-0,37
		Bielk	19	%	-0,12	SB	3,14	poradie	66.
								poradie	663.

Exteriér	SHA 11/2013	Stáda	126	Dcéry	817	80,0	Rel.	98 %	TYP	1,25
									poradie	86.

Lineárne znaky	PH	-2	-1	0	+1	+2
Telesný rámec	0,48					
Mliečny charakter	-0,30					
Šírka hrudníka	0,17					
Hĺbka tela	0,31					
Sklon zadku	-0,20					
Postoj zadných konč.zboku	-0,31					
Uhol paznechtu	0,12					
Upnutie predných štvrtiek	0,61					
Postavenie predných ceckov	0,53					
Dĺžka ceckov	0,27					
Zadná výška vemena	0,48					
Šírka vemena	0,44					
Závesný väz	0,21					
Hĺbka vemena	0,43					
Šírka zadku	-0,35					
Postoj zadných konč.zozadu	0,54					
Postavenie zadných ceckov	0,64					
Chôdza	0,24					
Telesná kondícia	-0,27					

priemer dcér	83,2	Stavba	0,60
		Mliečna pevnosť	-0,10
	79,9	Končatiny	0,94
	80,5	Vemeno	1,58
	78,1	SHI	134,4
		poradie	35.

SK 10/2013 Genetické hodnotenie mliekovej úžitkovosti (Plemenárske služby Slovenskej republiky, š.p.), SB - somatické bunky (skóre)

SHA 11/2013 Genetické hodnotenie typu (Slovenská holsteinská asociácia)

Plemenné hodnoty typu a súhrnných znakov (50 -100 bodový systém), lineárne znaky (1-9 bodový systém)

SHI Slovenský Holsteinský Index (60 % SPI + 40 % TYP)

Meno	Ušné číslo	Narodenie	Línia - register
DIAMOND-OAK FROSTY-ET	US000131520543	02.03.2001	BW-023

Krajina pôvodu	US	Plemeno	H100
Distribútor	Insemas s.r.o.	Oddiel PK	HA
		Paternita	01.03.2002
		CA	BT800347

Rodokmeň

Otec	OO	MAIZEFIELD BELLWOOD-ET US000002103297	MEW-004
MARA-THON BW MARSHALL-ET TV US000002290977	MO	MORGAN VALLEY ELTON MARA US000014840387	
Matka	OM	MEL-HAM DIXIE-LEE SAND-ET US000002154310	
MOHRFIELD SAND MOLLIE-ET US000017215771	MM	SINGBROOK AERO M MOLLY-ET US000014968707	

Mlieková úžitkovosť	SK 10/2013	Stáda	20	Dcéry	279	Rel.	96 %	SPI	4558
Počet kontrol	4570	PH		Mlieko	1111	Tuk	40	%	-0,10
		Bielk	30	%	-0,07	SB	2,52	poradie	62.
								poradie	5.

Exteriér	SHA 11/2013	Stáda	26	Dcéry	123	79,1	Rel.	89 %	TYP	1,23
									poradie	87.

Lineárne znaky	PH	-2	-1	0	+1	+2
Telesný rámec	1,20					
Mliečny charakter	0,08					
Šírka hrudníka	-0,10					
Hĺbka tela	-0,28					
Sklon zadku	0,20					
Postoj zadných konč.zboku	0,04					
Uhol paznechtu	0,33					
Upnutie predných štvrtiek	0,61					
Postavenie predných ceckov	0,42					
Dĺžka ceckov	0,03					
Zadná výška vemena	0,40					
Šírka vemena	0,41					
Závesný väz	0,01					
Hĺbka vemena	0,58					
Šírka zadku	0,20					
Postoj zadných konč.zozadu	1,19					
Postavenie zadných ceckov	0,58					
Chôdza	-0,46					
Telesná kondícia	-0,16					

priemer dcér	82,7	Stavba	1,30
	79,2	Mliečna pevnosť	-0,10
	78,9	Končatiny	0,32
	77,2	Vemeno	0,91
		SHI	188,9
		poradie	6.

- SK 10/2013 Genetické hodnotenie mliekovej úžitkovosti (Plemenárske služby Slovenskej republiky, š.p.), SB - somatické bunky (skóre)
- SHA 11/2013 Genetické hodnotenie typu (Slovenská holsteinská asociácia)
Plemenné hodnoty typu a súhrnných znakov (50 -100 bodový systém), lineárne znaky (1-9 bodový systém)
- SHI Slovenský Holsteinský Index (60 % SPI + 40 % TYP)

SLOVENSKÁ HOLSTEINSKÁ ASOCIÁCIA

PLEMENNÁ KNIHA - KARTA BÝKA



Nádražná 36, 900 28 Ivanka pri Dunaji
tel.: +421 - 2 - 4594 3715, 4594 3741
e-mail: holstein@holstein.sk www.holstein.sk

Meno	Ušné číslo	Narodenie	Línia - register
WEST PORT BRAVISI-RED-ET	CA00010702311	03.10.1999	ATE-011
Krajina pôvodu	CA	Plemeno	R100
Distribútor	Slovenské Biologické Služby a.s.	Oddiel PK	HA
		Paternita	02.06.2005
		DE	05/37827

Rodokmeň

Otec	OO	DUREGAL ASTRE STARBUCK ET CA000000392405	STB-015
MAPEL WOOD CLIFFHANGER CA000005858828	MO	ARNELL BLACKSTAR DEBUTANTE CA000005439097	
Matka	OM	BROOKNOOK MILESTONE-ET RED CA000000400985	
ALDONHILL BRILLANCE RED-ET CA000006525030	MM	LYNLAND BLACKSTAR ANN-ET CA000005052151	

Mlieková úžitkovosť	SK 10/2013	Stáda	74	Dcéry	1025	Rel.	98 %	SPI	935
Počet kontrol		PH		Mlieko		Tuk	%	Bielk	%
15054				93	19	0,27	4	0,04	
								SB	2,83
								poradie	293.
									290.

Exteriér	SHA 11/2013	Stáda	12	Dcéry	116	78,5	Rel.	88 %	TYP	1,23
									poradie	88.

Lineárne znaky	PH	-2	-1	0	+1	+2
Telesný rámec	0,76					
Mliečny charakter	1,69					
Šírka hrudníka	-0,44					
Hĺbka tela	-0,47					
Sklon zadku	2,07					
Postoj zadných konč.zboku	0,37					
Uhol paznechtu	-0,51					
Upnutie predných štvrtiek	0,06					
Postavenie predných ceckov	0,40					
Dĺžka ceckov	-0,34					
Zadná výška vemena	0,37					
Šírka vemena	0,11					
Závesný väz	0,60					
Hĺbka vemena	-0,04					
Šírka zadku	-0,39					
Postoj zadných konč.zozadu	0,20					
Postavenie zadných ceckov	0,65					
Chôdza	0,36					
Telesná kondícia	-0,87					

priemer dcér	82,9	Stavba	0,56
	81,2	Mliečna pevnosť	2,79
	77,5	Končatiny	-0,45
	75,5	Vemeno	0,69
		SHI	77,8
		poradie	120.

SK 10/2013 Genetické hodnotenie mliekovej úžitkovosti (Plemenárske služby Slovenskej republiky, š.p.), SB - somatické bunky (skóre)

SHA 11/2013 Genetické hodnotenie typu (Slovenská holsteinská asociácia)

Plemenné hodnoty typu a súhrnných znakov (50 -100 bodový systém), lineárne znaky (1-9 bodový systém)

SHI Slovenský Holsteinský Index (60 % SPI + 40 % TYP)

Meno	Ušné číslo	Narodenie	Línia - register
WAUREGAN JOCKEY-ET	US000002158941	12.03.1991	LAD-007

Krajina pôvodu	US	Plemeno	H100
Distribútor	Insemas s.r.o.	Oddiel PK	HA
		Paternita	02.08.1991
		USA	IG158508B

Rodokmeň

Otec	OO	SWEET-HAVEN TRADITION US000001682485
ROTHROCK TRADITION LEADMAN US000001983348 TDN-004	MO	WALKUP VALIANT LOU ELLA US000010930744
Matka	OM	HANOVERHILL STARBUCK CA000000352790
GERAN STARBUCK,JAYLENE-ET US000012619668	MM	BRIGEEN VALIANT,JACKIE-ET US000010863701

Mlieková úžitkovosť	SK 10/2013	Stáda	20	Dcéry	295	Rel.	97 %	SPI	1457
Počet kontrol		PH		Mlieko		Tuk	%	Bielk	%
5561				276	18	0,11	9	0,01	
								SB	3,44
								poradie	216.
								poradie	946.

Exteriér	SHA 11/2013	Stáda	10	Dcéry	57	78,1	Rel.	81 %	TYP	1,22
									poradie	89.

Lineárne znaky	PH	-2	-1	0	+1	+2
Telesný rámec	-0,30					
Mliečny charakter	0,45					
Šírka hrudníka	0,23					
Hĺbka tela	0,08					
Sklon zadku	-0,70					
Postoj zadných konč.zboku	-1,10					
Uhol paznechtu	0,32					
Upnutie predných štvrtiek	-0,27					
Postavenie predných ceckov	0,15					
Dĺžka ceckov	1,42					
Zadná výška vemena	0,46					
Šírka vemena	0,43					
Závesný väz	0,48					
Hĺbka vemena	-0,42					
Šírka zadku	0,27					
Postoj zadných konč.zozadu	0,78					
Postavenie zadných ceckov	0,39					
Chôdza	-0,29					
Telesná kondícia	-0,05					

priemer dcér

79,7	Stavba	-0,07
------	---------------	--------------

76,2	Mliečna pevnosť	1,37
------	------------------------	-------------

78,8	Končatiny	0,73
------	------------------	-------------

77,9	Vemeno	1,31
------	---------------	-------------

	SHI	93,5
--	------------	-------------

poradie 97.

SK 10/2013 Genetické hodnotenie mliekovej úžitkovosti (Plemenárske služby Slovenskej republiky, š.p.), SB - somatické bunky (skóre)

SHA 11/2013 Genetické hodnotenie typu (Slovenská holsteinská asociácia)

Plemenné hodnoty typu a súhrmných znakov (50 -100 bodový systém), lineárne znaky (1-9 bodový systém)

SHI Slovenský Holsteinský Index (60 % SPI + 40 % TYP)

Meno	Ušné číslo	Narodenie	Línia - register
SHEN-VAL NV LM FORMATION-ET	US000002163822	16.01.1991	LAD-009
Krajina pôvodu	US	Plemeno	H100
Distribútor	Slovenské Biologické Služby a.s.	Oddiel PK	HA
		Paternita	09.07.1991
		USA	IG157491B

Rodokmeň

Otec	OO	SWEET-HAVEN TRADITION US000001682485
ROTHROCK TRADITION LEADMAN US000001983348 TDN-004	MO	WALKUP VALIANT LOU ELLA US000010930744
Matka	OM	WALKWAY CHIEF MARK US000001773417
SHEN-VAL MARK FAY US000013008118	MM	SHEN-VAL PETE FAY US000012158466

Mlieková úžitkovosť	SK 10/2013	Stáda	103	Dcéry	954	Rel.	99 %	SPI	1807
Počet kontrol	19793	PH		Mlieko	726	Tuk	6	%	-0,40
		Bielk	10	%	-0,27	poradie	164.	SB	2,85
						poradie	316.		

Exteriér	SHA 11/2013	Stáda	140	Dcéry	476	77,9	Rel.	97 %	TYP	1,22
							priemer dcér	80,4	Stavba	0,97
								76,8	Mliečna pevnosť	0,78
								77,5	Končatiny	-0,30
								77,4	Vemeno	1,33
									SHI	104,1
									poradie	78.

Lineárne znaky	PH	-2	-1	0	+1	+2
Telesný rámec	0,45					
Mliečny charakter	0,11					
Šírka hrudníka	0,44					
Hĺbka tela	-0,06					
Sklon zadku	-0,09					
Postoj zadných konč.zboku	-0,09					
Uhol paznechtu	0,11					
Upnutie predných štvrtiek	0,83					
Postavenie predných ceckov	1,38					
Dĺžka ceckov	0,38					
Zadná výška vemena	0,31					
Šírka vemena	0,05					
Závesný väz	-0,20					
Hĺbka vemena	1,14					
Šírka zadku	0,67					
Postoj zadných konč.zozadu	-0,19					
Postavenie zadných ceckov	0,72					
Chôdza	-0,41					
Telesná kondícia	-0,23					

SK 10/2013 Genetické hodnotenie mliekovej úžitkovosti (Plemenárske služby Slovenskej republiky, š.p.), SB - somatické bunky (skóre)

SHA 11/2013 Genetické hodnotenie typu (Slovenská holsteinská asociácia)

Plemenné hodnoty typu a súhrnných znakov (50 -100 bodový systém), lineárne znaky (1-9 bodový systém)

SHI Slovenský Holsteinský Index (60 % SPI + 40 % TYP)

Meno	Ušné číslo	Narodenie	Línia - register
MONZA	FR005996002810	20.01.1996	LU-015
Krajina pôvodu	FR	Plemeno	H100
Distribútor	Slovenské Biologické Služby a.s.	Oddiel PK	HA
		Paternita	10.05.2001
		FRA	GS619621

Rodokmeň

Otec	OO	BIS-MAY TRADITION CLEITUS US000001879085	CLE-003
NORRIELAKE CLEITUS LUKE-TWIN US000002071864 CLE-005	MO	NORRIELAKE VALIANT CHEER-ET US000012365669	
Matka	OM	ROTHROCK TRADITION LEADMAN US000001983348	TDN-004
SFL LEADMAN COLEEN US000014228152	MM	SHEY-LAND ROTATE,CONNIE-ET US000012992246	

Mlieková úžitkovosť	SK 10/2013	Stáda	13	Dcéry	59	Rel.	89 %	SPI	2829
Počet kontrol	1112	PH		Mlieko	917	Tuk	16	%	-0,36
		Bielk	17	%	-0,22	SB	2,96	poradie	445.
								poradie	57.

Exteriér	SHA 11/2013	Stáda	13	Dcéry	37	78,2	Rel.	78 %	TYP	1,22
									poradie	91.

Lineárne znaky	PH	-2	-1	0	+1	+2
Telesný rámec	0,89					
Mliečny charakter	0,71					
Šírka hrudníka	-0,36					
Hĺbka tela	-0,12					
Sklon zadku	-0,55					
Postoj zadných konč.zboku	0,16					
Uhol paznechtu	0,53					
Upnutie predných štvrtiek	-0,36					
Postavenie predných ceckov	-0,44					
Dĺžka ceckov	0,28					
Zadná výška vemena	-0,12					
Šírka vemena	0,22					
Závesný väz	1,13					
Hĺbka vemena	-0,28					
Šírka zadku	-0,06					
Postoj zadných konč.zozadu	0,57					
Postavenie zadných ceckov	0,73					
Chôdza	-0,14					
Telesná kondícia	-0,18					

priemer dcér

80,3	Stavba	0,83
79,0	Mliečna pevnosť	1,11
77,4	Končatiny	1,32
77,3	Vemeno	0,65
	SHI	135,3
	poradie	33.

SK 10/2013 Genetické hodnotenie mliekovej úžitkovosti (Plemenárske služby Slovenskej republiky, š.p.), SB - somatické bunky (skóre)

SHA 11/2013 Genetické hodnotenie typu (Slovenská holsteinská asociácia)

Plemenné hodnoty typu a súhrnných znakov (50 -100 bodový systém), lineárne znaky (1-9 bodový systém)

SHI Slovenský Holsteinský Index (60 % SPI + 40 % TYP)

Meno	Ušné číslo	Narodenie	Línia - register
MASCOL-ET	DE000578891748	13.07.2000	PEL-031

Krajina pôvodu	DE	Plemeno	H100
Distribútor	Slovenské Biologické Služby a.s.	Oddiel PK	HA
		Paternita	30.05.2005
		DE	05/2465

Rodokmeň

Otec	OO	RONNYBROOK PRELUDE-ET CA000000392457 IT006001001962	STB-016
	MO	BLACKSTAR BETSY-ET US000014459466	
Matka	OM	STARTMORE RUDOLPH-ET CA000005470579 NL000211251345	ARS-015
	MM	DE EUGENIE NL000831894607	

Mlieková úžitkovosť	SK 10/2013	Stáda	7	Dcéry	86	Rel.	89 %	SPI	3752
Počet kontrol		PH		Mlieko		Tuk	%	Bielk	%
1233				503	43	0,37	29	0,32	SB
									poradie
									2,30
									poradie
									...

Exteriér	SHA 11/2013	Stáda	5	Dcéry	52	80,0	Rel.	78 %	TYP	1,21
									poradie	92.

Lineárne znaky	PH	-2	-1	0	+1	+2
Telesný rámec	0,49					
Mliečny charakter	0,53					
Šírka hrudníka	-0,27					
Hĺbka tela	0,37					
Sklon zadku	-0,16					
Postoj zadných konč.zboku	0,19					
Uhol paznechtu	-0,46					
Upnutie predných štvrtiek	0,31					
Postavenie predných ceckov	0,02					
Dĺžka ceckov	-1,10					
Zadná výška vemena	0,49					
Šírka vemena	0,34					
Závesný väz	-0,47					
Hĺbka vemena	0,93					
Šírka zadku	-0,04					
Postoj zadných konč.zozadu	0,66					
Postavenie zadných ceckov	1,20					
Chôdza	0,71					
Telesná kondícia	-0,07					

priemer dcér	83,5	Stavba	0,53
		Mliečna pevnosť	1,30
	79,9	Končatiny	1,32
		Vemeno	0,67
	80,4		
	78,1		
		SHI	163,6
		poradie	14.

- SK 10/2013 Genetické hodnotenie mliekovej úžitkovosti (Plemenárske služby Slovenskej republiky, š.p.), SB - somatické bunky (skóre)
- SHA 11/2013 Genetické hodnotenie typu (Slovenská holsteinská asociácia)
Plemenné hodnoty typu a súhrnných znakov (50 -100 bodový systém), lineárne znaky (1-9 bodový systém)
- SHI Slovenský Holsteinský Index (60 % SPI + 40 % TYP)

Meno	Ušné číslo	Narodenie	Línia - register
MERLIN	DE000352239216	29.03.2008	EMY-013
Krajina pôvodu	DE	Plemeno	H100
Distribútor	Slovenské Biologické Služby a.s.	Oddiel PK	HA
		Paternita	18.07.2008
		DE	08/38805

Rodokmeň

Otec	OO	FUSTEAD EMORY BLITZ-ET US000017013604
EMERALD-ACR-SA T-BAXTER US000132973942 EMY-019	MO	EMERALD-ACR-SA T-MALLORY-ET US000130227821
Matka	OM	PICSTON SHOTTLE-ET GB000000598172
RR RIO-ET DE000350104899	MM	RITA-REIN NL000349794606

Mlieková úžitkovosť	SK 10/2013	Stáda	27	Dcéry	93	Rel.	84 %	SPI	3050
Počet kontrol		PH		Mlieko		Tuk	%	Bielk	%
344				859	22	-0,23	20	-0,13	SB
									poradie
									40.
									3,06
									poradie
									563.

Exteriér	SHA 11/2013	Stáda	8	Dcéry	18	81,2	Rel.	53 %	TYP	1,20
									poradie	93.

Lineárne znaky	PH	-2	-1	0	+1	+2
Telesný rámec	0,71					
Mliečny charakter	0,72					
Šírka hrudníka	0,02					
Hĺbka tela	0,21					
Sklon zadku	0,17					
Postoj zadných konč.zboku	-0,44					
Uhol paznechtu	-0,13					
Upnutie predných štvrtiek	0,26					
Postavenie predných ceckov	0,14					
Dĺžka ceckov	0,43					
Zadná výška vemena	0,23					
Šírka vemena	-0,14					
Závesný väz	1,03					
Hĺbka vemena	0,10					
Šírka zadku	0,41					
Postoj zadných konč.zozadu	-0,05					
Postavenie zadných ceckov	0,34					
Chôdza	0,05					
Telesná kondícia	-0,19					

priemer dcér

85,1	Stavba	1,16
81,6	Mliečna pevnosť	1,26
81,8	Končatiny	-0,07
78,7	Vemeno	0,74
	SHI	141,6
	poradie	...

SK 10/2013 Genetické hodnotenie mliekovej úžitkovosti (Plemenárske služby Slovenskej republiky, š.p.), SB - somatické bunky (skóre)

SHA 11/2013 Genetické hodnotenie typu (Slovenská holsteinská asociácia)

Plemenné hodnoty typu a súhrnných znakov (50 -100 bodový systém), lineárne znaky (1-9 bodový systém)

SHI Slovenský Holsteinský Index (60 % SPI + 40 % TYP)

Meno	Ušné číslo	Narodenie	Línia - register
RONVINCER	FR006115061932	08.01.2000	ELN-005
Krajina pôvodu	FR	Plemeno	H100
Distribútor	Slovenské Biologické Služby a.s.	Oddiel PK	HA
		Paternita	03.08.2001
		FRA	GS779504

Rodokmeň

Otec	OO	EMPRISE BELL ELTON US000001912270
WA-DEL CONVINCER-ET US000002249055 ELN-002	MO	WA-DEL CLEITUS CINDY-ET US000013372706
Matka	OM	ETAZON LORD LILY-ET NL000780180664
NYNCE FR006105029030	MM	HPV LYNCEA FR005395017528

Mlieková úžitkovosť	SK 10/2013	Stáda	34	Dcéry	75	Rel.	90 %	SPI	1508
Počet kontrol	1429	PH		Mlieko	453	Tuk	11	%	-0,14
		Bielk	9	%	-0,11	SB	3,28	poradie	809.
								poradie	201.

Exteriér	SHA 11/2013	Stáda	16	Dcéry	26	78,5	Rel.	68 %	TYP	1,20
									poradie	94.

Lineárne znaky	PH	-2	-1	0	+1	+2
Telesný rámec	0,83					
Mliečny charakter	0,67					
Šírka hrudníka	-0,69					
Hĺbka tela	-0,48					
Sklon zadku	1,52					
Postoj zadných konč.zboku	0,36					
Uhol paznechtu	-0,48					
Upnutie predných štvrtiek	-0,03					
Postavenie predných ceckov	1,74					
Dĺžka ceckov	-1,47					
Zadná výška vemena	0,33					
Šírka vemena	0,05					
Závesný väz	1,29					
Hĺbka vemena	0,63					
Šírka zadku	0,41					
Postoj zadných konč.zozadu	0,25					
Postavenie zadných ceckov	1,83					
Chôdza	-0,01					
Telesná kondícia	-0,95					

priemer dcér

81,5	Stavba	0,71
78,5	Mliečna pevnosť	0,49
77,1	Končatiny	-0,10
77,4	Vemeno	1,48
	SHI	94,3
	poradie	96.

SK 10/2013 Genetické hodnotenie mliekovej úžitkovosti (Plemenárske služby Slovenskej republiky, š.p.), SB - somatické bunky (skóre)

SHA 11/2013 Genetické hodnotenie typu (Slovenská holsteinská asociácia)

Plemenné hodnoty typu a súhrnných znakov (50 -100 bodový systém), lineárne znaky (1-9 bodový systém)

SHI Slovenský Holsteinský Index (60 % SPI + 40 % TYP)

Meno	Ušné číslo	Narodenie	Línia - register
GANVO ALEXANDER	NL000272173125	14.07.2000	JAT-007

Krajina pôvodu	NL	Plemeno	H100
Distribútor	Slovenské Biologické Služby a.s.	Oddiel PK	HA
		Paternita	25.03.2005
		NL	56362

Rodokmeň

Otec	OO	DELTA CLEITUS JABOT NL000316419721
WOUDHOEVE RUSSEL NL000141079778	MO	PIETJE 478 NL000706423415
Matka	OM	ETAZON CELSIUS-ET NL000460508522
GANVO ANNEMOON NL000174238496	MM	GANVO FLEUR-ET NL000808490814

Mlieková úžitkovosť	SK 10/2013	Stáda	13	Dcéry	217	Rel.	95 %	SPI	1900
Počet kontrol		PH		Mlieko		Tuk	%	Bielk	%
3448				260	16	0,08	17	0,22	
								SB	3,05
								poradie	151.
								poradie	551.

Exteriér	SHA 11/2013	Stáda	32	Dcéry	179	79,9	Rel.	92 %	TYP	1,20
									poradie	95.

Lineárne znaky	PH	-2	-1	0	+1	+2
Telesný rámec	0,07					
Mliečny charakter	-0,06					
Šírka hrudníka	0,22					
Hĺbka tela	-0,09					
Sklon zadku	-0,71					
Postoj zadných konč.zboku	-0,33					
Uhol paznechtu	0,20					
Upnutie predných štvrtiek	0,56					
Postavenie predných ceckov	0,24					
Dĺžka ceckov	-0,90					
Zadná výška vemena	0,32					
Šírka vemena	1,01					
Závesný väz	0,26					
Hĺbka vemena	-0,11					
Šírka zadku	0,44					
Postoj zadných konč.zozadu	-0,27					
Postavenie zadných ceckov	0,26					
Chôdza	0,47					
Telesná kondícia	0,38					

priemer dcér	81,3	Stavba	0,20
	79,3	Mliečna pevnosť	-0,03
	80,5	Končatiny	1,27
	79,3	Vemeno	1,73
		SHI	106,1
		poradie	74.

SK 10/2013 Genetické hodnotenie mliekovej úžitkovosti (Plemenárske služby Slovenskej republiky, š.p.), SB - somatické bunky (skóre)

SHA 11/2013 Genetické hodnotenie typu (Slovenská holsteinská asociácia)

Plemenné hodnoty typu a súhrmných znakov (50 -100 bodový systém), lineárne znaky (1-9 bodový systém)

SHI Slovenský Holsteinský Index (60 % SPI + 40 % TYP)

SLOVENSKÁ HOLSTEINSKÁ ASOCIÁCIA

PLEMENNÁ KNIHA - KARTA BÝKA



Nádražná 36, 900 28 Ivanka pri Dunaji
tel.: +421 - 2 - 4594 3715, 4594 3741
e-mail: holstein@holstein.sk www.holstein.sk

Meno	Ušné číslo	Narodenie	Línia - register
HARNA-ET	CZ000017622061	12.10.2003	BW-022
Krajina pôvodu	CZ	Plemeno	H100
Distribútor	Slovenské Biologické Služby a.s.	Oddiel PK	HA
		Paternita	22.12.2003
		CZ	0302399

Rodokmeň

Otec	OO	MAIZEFIELD BELLWOOD-ET	
MCCLOE-POND TRENT		US000002103297	MEW-004
US000017226843	MO	MCCLOE-POND MOUNTAIN TRIS	
BW-015		US000015674637	
Matka	OM	KENJO PRESCOTT	
MOROVILLE PRESCOTT BEATRICE		US000002140171	
US000017164981	MM	LUKE BETTY	
		US000015475332	

Mlieková úžitkovosť	SK 10/2013	Stáda	54	Dcéry	296	Rel.	95 %	SPI	3046
Počet kontrol		PH		Mlieko		Tuk	%	Bielk	%
2925				760	21	-0,17	22	-0,02	
								SB	3,29
								poradie	41.
									830.

Exteriér	SHA 11/2013	Stáda	13	Dcéry	43	79,9	Rel.	75 %	TYP	1,19
									poradie	96.

Lineárne znaky	PH	-2	-1	0	+1	+2
Telesný rámec	0,93					
Mliečny charakter	-0,30					
Šírka hrudníka	0,13					
Hĺbka tela	-0,11					
Sklon zadku	0,74					
Postoj zadných konč.zboku	-0,08					
Uhol paznechtu	0,97					
Upnutie predných štvrtiek	0,16					
Postavenie predných ceckov	0,45					
Dĺžka ceckov	-0,19					
Zadná výška vemena	-0,06					
Šírka vemena	0,44					
Závesný väz	0,26					
Hĺbka vemena	-0,12					
Šírka zadku	0,63					
Postoj zadných konč.zozadu	-0,37					
Postavenie zadných ceckov	0,10					
Chôdza	0,03					
Telesná kondícia	0,08					

priemer dcér	83,5	Stavba	1,29
	79,1	Mliečna pevnosť	-0,64
	81,0	Končatiny	1,20
	78,0	Vemeno	0,75
		SHI	141,1
		poradie	29.

SK 10/2013	Genetické hodnotenie mliekovej úžitkovosti (Plemenárske služby Slovenskej republiky, š.p.), SB - somatické bunky (skóre)
SHA 11/2013	Genetické hodnotenie typu (Slovenská holsteinská asociácia)
	Plemenné hodnoty typu a súhrnných znakov (50 -100 bodový systém), lineárne znaky (1-9 bodový systém)
SHI	Slovenský Holsteinský Index (60 % SPI + 40 % TYP)

Meno	Ušné číslo	Narodenie	Línia - register
BLUE-HAVEN-LTD BRICK-ET	US000133906051	28.11.2002	PEL-035

Krajina pôvodu	US	Plemeno	H100
Distribútor	Insemas s.r.o.	Oddiel PK	HA
		Paternita	29.10.2003
		CA	DC106410

Rodokmeň

Otec	OO	RONNYBROOK PRELUDE-ET CA000000392457	STB-016
COMESTAR OUTSIDE-ET CA000006026421	MO	COMESTAR L OR BLACK-ET CA000005311227	
Matka	OM	BRABANT STAR PATRON-ET US000002160458	BS-034
WILCOXVIEW PATRON BROOKE-ET US000017385124	MM	ROYLANE LEADMAN BELLA-ET US000014423667	

Mlieková úžitkovosť	SK 10/2013	Stáda	33	Dcéry	503	Rel.	97 %	SPI	2447
Počet kontrol		PH		Mlieko		Tuk	%	Bielk	%
4577				378	28	0,20	18	0,16	SB
									poradie
									84.
									SB
									3,45
									poradie
									951.

Exteriér	SHA 11/2013	Stáda	23	Dcéry	142	80,6	Rel.	90 %	TYP	1,19
									poradie	97.

Lineárne znaky	PH	-2	-1	0	+1	+2
Telesný rámec	0,64					
Mliečny charakter	0,35					
Šírka hrudníka	0,05					
Hĺbka tela	0,46					
Sklon zadku	0,22					
Postoj zadných konč.zbokú	0,01					
Uhol paznechtu	0,08					
Upnutie predných štvrtiek	0,23					
Postavenie predných ceckov	0,84					
Dĺžka ceckov	-0,58					
Zadná výška vemena	0,04					
Šírka vemena	0,54					
Závesný väz	-0,01					
Hĺbka vemena	-0,20					
Šírka zadku	0,40					
Postoj zadných konč.zozadu	0,85					
Postavenie zadných ceckov	0,89					
Chôdza	0,38					
Telesná kondícia	-0,09					

priemer dcér	83,7	Stavba	1,02
	81,6	Mliečna pevnosť	1,31
	82,1	Končatiny	0,90
	77,9	Vemeno	0,37
		SHI	122,7
		poradie	45.

SK 10/2013	Genetické hodnotenie mliekovej úžitkovosti (Plemenárske služby Slovenskej republiky, š.p.), SB - somatické bunky (skóre)
SHA 11/2013	Genetické hodnotenie typu (Slovenská holsteinská asociácia) Plemenné hodnoty typu a súhrmných znakov (50 -100 bodový systém), lineárne znaky (1-9 bodový systém)
SHI	Slovenský Holsteinský Index (60 % SPI + 40 % TYP)

SLOVENSKÁ HOLSTEINSKÁ ASOCIÁCIA

PLEMENNÁ KNIHA - KARTA BÝKA



Nádražná 36, 900 28 Ivanka pri Dunaji
tel.: +421 - 2 - 4594 3715, 4594 3741
e-mail: holstein@holstein.sk www.holstein.sk

Meno	Ušné číslo	Narodenie	Línia - register
COMESTAR EXPORT-ET	CA000006812634	15.04.1997	ELL-001

Krajina pôvodu	CA	Plemeno	H100
Distribútor	Insemas s.r.o.	Oddiel PK	HA
		Paternita	10.09.1997
		CAN	BT401884

Rodokmeň

Otec	OO	TO-MAR BLACKSTAR-ET US000001929410	CHR-002
ETAZON LORD LILY-ET NL000780180664	MO	HIGH-SIGHTS ROTATE LILY-ET US000012951348	
Matka	OM	A TOWNSON LINDY-ET CA000000382748	
COMESTAR LAURALYN LINDY CA0000006341920	MM	COMESTAR LAURA BLACK-ET CA0000005319783	

Mlieková úžitkovosť	SK 10/2013	Stáda	33	Dcéry	484	Rel.	98 %	SPI	1058
Počet kontrol	9337	PH		Mlieko	29	Tuk	22	%	0,37
		Bielk	7	%	0,14	SB	3,13	poradie	272.
								poradie	634.

Exteriér	SHA 11/2013	Stáda	19	Dcéry	139	79,3	Rel.	91 %	TYP	1,19
									poradie	98.

Lineárne znaky	PH	-2	-1	0	+1	+2
Telesný rámec	0,00					
Mliečny charakter	0,89					
Šírka hrudníka	-0,49					
Hĺbka tela	-0,68					
Sklon zadku	1,16					
Postoj zadných konč.zboku	0,17					
Uhol paznechtu	-0,23					
Upnutie predných štvrtiek	0,73					
Postavenie predných ceckov	0,63					
Dĺžka ceckov	-0,14					
Zadná výška vemena	0,81					
Šírka vemena	0,30					
Závesný väz	0,23					
Hĺbka vemena	0,91					
Šírka zadku	-0,02					
Postoj zadných konč.zozadu	0,71					
Postavenie zadných ceckov	0,50					
Chôdza	0,06					
Telesná kondícia	-0,48					

priemer dcér

81,3	Stavba	-0,22
80,2	Mliečna pevnosť	1,24
79,1	Končatiny	-0,28
77,8	Vemeno	1,92
	SHI	79,9
	poradie	118.

SK 10/2013 Genetické hodnotenie mliekovej úžitkovosti (Plemenárske služby Slovenskej republiky, š.p.), SB - somatické bunky (skóre)

SHA 11/2013 Genetické hodnotenie typu (Slovenská holsteinská asociácia)

Plemenné hodnoty typu a súhrnných znakov (50 -100 bodový systém), lineárne znaky (1-9 bodový systém)

SHI Slovenský Holsteinský Index (60 % SPI + 40 % TYP)

Meno	Ušné číslo	Narodenie	Línia - register
ACONIT ET	DE00000393731	10.08.1991	ARS-021

Krajina pôvodu	DE	Plemeno	H100
Distribútor	Insemas s.r.o.	Oddiel PK	HA
		Paternita	12.12.1991
		DEU	91/15822

Rodokmeň

Otec	OO	HANOVERHILL STARBUCK CA000000352790
MADAWASKA AEROSTAR CA000000383622 STB-011	MO	MADAWASKA SHADY CA0000003511527
Matka	OM	SUN-VALLEY SENSATION NEIL US000001588639
EDELPERLE 5 DE000020357622	MM	EVA 05 DE000008174212

Mlieková úžitkovosť	SK 10/2013	Stáda	98	Dcéry	1455	Rel.	99 %	SPI	1266
Počet kontrol		PH		Mlieko		Tuk	%	Bielk	%
28577				136	21	0,26	8	0,09	
								SB	3,28
								poradie	817.

Exteriér	SHA 11/2013	Stáda	12	Dcéry	104	77,5	Rel.	90 %	TYP	1,18
									poradie	99.

Lineárne znaky	PH	-2	-1	0	+1	+2
Telesný rámec	0,51					
Mliečny charakter	-0,12					
Šírka hrudníka	1,30					
Hĺbka tela	1,23					
Sklon zadku	-0,32					
Postoj zadných konč.zbokú	-0,39					
Uhol paznechtu	0,46					
Upnutie predných štvrtiek	-0,60					
Postavenie predných ceckov	-0,02					
Dĺžka ceckov	1,64					
Zadná výška vemena	-0,71					
Šírka vemena	-0,02					
Závesný väz	0,50					
Hĺbka vemena	-1,37					
Šírka zadku	0,53					
Postoj zadných konč.zozadu	1,06					
Postavenie zadných ceckov	-0,05					
Chôdza	0,25					
Telesná kondícia	0,64					

priemer dcér	80,5	Stavba	1,58
		Mliečna pevnosť	1,71
	76,4	Končatiny	2,10
	79,3	Vemeno	-0,83
	75,6	SHI	86,1
		poradie	107.

SK 10/2013	Genetické hodnotenie mliekovej úžitkovosti (Plemenárske služby Slovenskej republiky, š.p.), SB - somatické bunky (skóre)
SHA 11/2013	Genetické hodnotenie typu (Slovenská holsteinská asociácia) Plemenné hodnoty typu a súhrmných znakov (50 -100 bodový systém), lineárne znaky (1-9 bodový systém)
SHI	Slovenský Holsteinský Index (60 % SPI + 40 % TYP)

SLOVENSKÁ HOLSTEINSKÁ ASOCIÁCIA

PLEMENNÁ KNIHA - KARTA BÝKA



Nádražná 36, 900 28 Ivanka pri Dunaji
tel.: +421 - 2 - 4594 3715, 4594 3741
e-mail: holstein@holstein.sk www.holstein.sk

Meno	Ušné číslo	Narodenie	Línia - register
ZERAS LARRY-ET	CZ000583444061	18.05.2007	PEL-040
Krajina pôvodu	CZ	Plemeno	H100
Distribútor	Slovenské Biologické Služby a.s.	Oddiel PK	HA
		Paternita	29.08.2008
		CZ	0801386

Rodokmeň

Otec	OO	CAROL PRELUDE MTOTO-ET IT006001001962
MASCOL-ET DE000578891748 PEL-031	MO	ELAINE NL000211251345
Matka	OM	HARTLINE TITANIC-ET US000123066734
CZ000233185961	MM	ZERAS MARYSA CZ000017996961

SOM-007

Mlieková úžitkovosť	SK 10/2013	Stáda	33	Dcéry	122	Rel.	89 %	SPI	2191
Počet kontrol	1050	PH		Mlieko	473	Tuk	22	%	0,03
		Bielk	15	%	0,01	SB	2,04	poradie	108.
								poradie	1.

Exteriér	SHA 11/2013	Stáda	10	Dcéry	25	80,7	Rel.	64 %	TYP	1,17
									poradie	100.

Lineárne znaky	PH	-2	-1	0	+1	+2
Telesný rámec	0,06					
Mliečny charakter	0,95					
Šírka hrudníka	-0,05					
Hĺbka tela	-0,05					
Sklon zadku	-0,04					
Postoj zadných konč.zboku	0,22					
Uhol paznechtu	-0,62					
Upnutie predných štvrtiek	-0,22					
Postavenie predných ceckov	-0,36					
Dĺžka ceckov	-0,15					
Zadná výška vemena	0,62					
Šírka vemena	0,31					
Závesný väz	-0,42					
Hĺbka vemena	0,76					
Šírka zadku	-0,42					
Postoj zadných konč.zozadu	1,10					
Postavenie zadných ceckov	0,26					
Chôdza	0,55					
Telesná kondícia	-0,19					

priemer dcér

84,4	Stavba	0,15
82,6	Mliečna pevnosť	1,61
81,8	Končatiny	1,05
77,4	Vemeno	0,68
	SHI	113,9
	poradie	...

SK 10/2013 Genetické hodnotenie mliekovej úžitkovosti (Plemenárske služby Slovenskej republiky, š.p.), SB - somatické bunky (skóre)

SHA 11/2013 Genetické hodnotenie typu (Slovenská holsteinská asociácia)

Plemenné hodnoty typu a súhrnných znakov (50 -100 bodový systém), lineárne znaky (1-9 bodový systém)

SHI Slovenský Holsteinský Index (60 % SPI + 40 % TYP)

Meno	Ušné číslo	Narodenie	Línia - register
MARCEL RED	FR005996024475	10.12.1996	MRC-001
Krajina pôvodu	FR	Plemeno	R100
Distribútor	Slovenské Biologické Služby a.s.	Oddiel PK	HA
		Paternita	16.04.1997
		NL	

Rodokmeň

Otec	OO	TO-MAR BLACKSTAR-ET US000001929410	CHR-002
LOOSLEA BSTAR MARCEL-ET US000002138315	MO	STOOKEY ENHANCER MONICA-RED-ET US000012012699	
Matka	OM	SINGING-BROOK N-BOY MASCOT-ET US000002020049	NBY-011
SHADY-LAWN-U NANCY-ET US000015173486	MM	SHADY-LAWN-U LICORICE RED US000011882992	

Mlieková úžitkovosť	SK 10/2013	Stáda	114	Dcéry	1708	Rel.	99 %	SPI	409
Počet kontrol		PH		Mlieko		Tuk	%	Bielk	%
34712				181	-4	-0,22	4	-0,04	
								SB	3,23
								poradie	753.

Exteriér	SHA 11/2013	Stáda	38	Dcéry	349	77,8	Rel.	96 %	TYP	1,17
									poradie	101.

Lineárne znaky	PH	-2	-1	0	+1	+2
Telesný rámec	-0,65					
Mliečny charakter	0,32					
Šírka hrudníka	0,14					
Hĺbka tela	0,54					
Sklon zadku	-1,24					
Postoj zadných konč.zboku	0,27					
Uhol paznechtu	-0,58					
Upnutie predných štvrtiek	0,13					
Postavenie predných ceckov	-0,65					
Dĺžka ceckov	0,50					
Zadná výška vemena	0,71					
Šírka vemena	1,24					
Závesný väz	0,83					
Hĺbka vemena	-0,43					
Šírka zadku	-0,23					
Postoj zadných konč.zozadu	0,01					
Postavenie zadných ceckov	-0,19					
Chôdza	0,31					
Telesná kondícia	0,00					

priemer dcér

79,1	Stavba	-0,85
78,8	Mliečna pevnosť	1,29
77,5	Končatiny	-0,44
76,8	Vemeno	2,60
	SHI	59,3
	poradie	163.

SK 10/2013 Genetické hodnotenie mliekovej úžitkovosti (Plemenárske služby Slovenskej republiky, š.p.), SB - somatické bunky (skóre)

SHA 11/2013 Genetické hodnotenie typu (Slovenská holsteinská asociácia)

Plemenné hodnoty typu a súhrnných znakov (50 -100 bodový systém), lineárne znaky (1-9 bodový systém)

SHI Slovenský Holsteinský Index (60 % SPI + 40 % TYP)

SLOVENSKÁ HOLSTEINSKÁ ASOCIÁCIA

PLEMENNÁ KNIHA - KARTA BÝKA



Nádražná 36, 900 28 Ivanka pri Dunaji
tel.: +421 - 2 - 4594 3715, 4594 3741
e-mail: holstein@holstein.sk www.holstein.sk

Meno HUYBEN S RED DEVIL **Ušné číslo** NL000343663689 **Narodenie** 28.09.2002 **Línia - register** MNA-018

Krajina pôvodu NL **Plemeno** R100
Distribútor Slovenské Biologické Služby a.s. **Oddiel PK** HA
Paternita 04.04.2003
NL 90498

Rodokmeň

Otec OO ETAZON ADDISON-ET
ETEZON LAS VEGAS
NL000262872096
MO MARIONETT-ET
FR003596064948

Matka OM SUBLIEM TULIP RED
HUIJBEN PIETJE 514
NL000256660889
MM ALM PIETJE 513
NL000139312058

NIK-001

Mlieková úžitkovosť SK 10/2013 **Stáda** 23 **Dcéry** 212 **Rel.** 91 % **SPI** 985
Počet kontrol 871 **PH** Mlieko Tuk % **Bielk** % **SB** 2,99
poradie 285.
poradie 491.

Exteriér SHA 11/2013 **Stáda** 8 **Dcéry** 62 79,6 **Rel.** 79 % **TYP** 1,17
poradie 102.

Lineárne znaky	PH	-2	-1	0	+1	+2
Telesný rámec	0,16					
Mliečny charakter	0,06					
Šírka hrudníka	0,22					
Hĺbka tela	0,02					
Sklon zadku	0,37					
Postoj zadných konč.zboku	-0,44					
Uhol paznechtu	0,01					
Upnutie predných štvrtiek	0,10					
Postavenie predných ceckov	0,46					
Dĺžka ceckov	0,02					
Zadná výška vemena	0,10					
Šírka vemena	0,93					
Závesný väz	0,10					
Hĺbka vemena	-0,09					
Šírka zadku	0,43					
Postoj zadných konč.zozadu	0,49					
Postavenie zadných ceckov	0,86					
Chôdza	0,41					
Telesná kondícia	-0,02					

priemer dcér

83,6 **Stavba** 0,47

80,3 **Mliečna pevnosť** -0,15

81,6 **Končatiny** 1,02

76,4 **Vemeno** 1,26

SHI 76,9

poradie 124.

SK 10/2013 Genetické hodnotenie mliekovej úžitkovosti (Plemenárske služby Slovenskej republiky, š.p.), SB - somatické bunky (skóre)

SHA 11/2013 Genetické hodnotenie typu (Slovenská holsteinská asociácia)

Plemenné hodnoty typu a súhrnných znakov (50 -100 bodový systém), lineárne znaky (1-9 bodový systém)

SHI Slovenský Holsteinský Index (60 % SPI + 40 % TYP)

Meno	Ušné číslo	Narodenie	Línia - register
BRAEDALE FREELANCE-ET	CA000006962003	21.03.1998	ALE-003

Krajina pôvodu	CA	Plemeno	H100
Distribútor	Inemas s.r.o.	Oddiel PK	HA
		Paternita	02.10.1998
		CAN	BT425264

Rodokmeň

Otec	OO	MADAWASKA AEROSTAR CA000000383622	STB-011
OLIVEHOLME AEROLINE-ET CA000005429693 ARS-022	MO	OLIVEHOLME MARK BECKY CA000004630016	
Matka	OM	MARK CJ GILBROOK GRAND-ET CA000000393207	WLK-023
BRAEDALE GYPSY GRAND CA000005912235	MM	BRAEDALE MOONRIVER CA000005441737	

Mlieková úžitkovosť	SK 10/2013	Stáda	18	Dcéry	161	Rel.	94 %	SPI	-197
Počet kontrol		PH		Mlieko				poradie	496.
2986				-178	10	0,32	-3	0,05	SB
								poradie	858.

Exteriér	SHA 11/2013	Stáda	16	Dcéry	66	79,4	Rel.	83 %	TYP	1,16
									poradie	103.

Lineárne znaky	PH	-2	-1	0	+1	+2
Telesný rámec	0,02					
Mliečny charakter	0,74					
Šírka hrudníka	0,06					
Hĺbka tela	0,37					
Sklon zadku	-0,21					
Postoj zadných konč.zbokú	-0,04					
Uhol paznechtu	-0,56					
Upnutie predných štvrtiek	0,34					
Postavenie predných ceckov	0,54					
Dĺžka ceckov	-0,92					
Zadná výška vemena	0,43					
Šírka vemena	0,68					
Závesný väz	-0,57					
Hĺbka vemena	-0,26					
Šírka zadku	0,04					
Postoj zadných konč.zozadu	0,38					
Postavenie zadných ceckov	0,03					
Chôdza	0,44					
Telesná kondícia	-0,22					

priemer dcér	80,4	Stavba	0,20
	80,2	Mliečna pevnosť	1,79
	80,1	Končatiny	0,49
	78,2	Vemeno	0,87
		SHI	40,5
		poradie	215.

- SK 10/2013 Genetické hodnotenie mliekovej úžitkovosti (Plemenárske služby Slovenskej republiky, š.p.), SB - somatické bunky (skóre)
- SHA 11/2013 Genetické hodnotenie typu (Slovenská holsteinská asociácia)
Plemenné hodnoty typu a súhrnných znakov (50 -100 bodový systém), lineárne znaky (1-9 bodový systém)
- SHI Slovenský Holsteinský Index (60 % SPI + 40 % TYP)

Meno	Ušné číslo	Narodenie	Línia - register
CAERNARVON JAY-ET	US000002204207	01.08.1992	MAS-012

Krajina pôvodu	US	Plemeno	H100
Distribútor	Insemas s.r.o.	Oddiel PK	HA
		Paternita	19.04.1993
		USA	IG182793B

Rodokmeň

Otec	OO	WHITTIER-FARMS NED BOY US000001806201
SINGING-BROOK N-BOY MASCOT-ET US000002020049 NBY-011	MO	JACKBUILT CHAIRMAN MANDY US000011356580
Matka	OM	WALKWAY CHIEF MARK US000001773417
CAERNARVON MARK JESSIE-ET US000012859765	MM	BESHORE ROTATE BUPPLYNN JODY US000011203426

Mlieková úžitkovosť	SK 10/2013	Stáda	94	Dcéry	1197	Rel.	99 %	SPI	1185
Počet kontrol		PH		Mlieko		Tuk	%	Bielk	%
23654				271	17	0,09	6	-0,07	
								SB	3,31
								poradie	842.

Exteriér	SHA 11/2013	Stáda	49	Dcéry	232	77,8	Rel.	94 %	TYP	1,16
									poradie	104.

Lineárne znaky	PH	-2	-1	0	+1	+2
Telesný rámec	0,12					
Mliečny charakter	0,31					
Šírka hrudníka	0,56					
Hĺbka tela	0,21					
Sklon zadku	-0,03					
Postoj zadných konč.zboku	0,17					
Uhol paznechtu	-0,02					
Upnutie predných štvrtiek	0,26					
Postavenie predných ceckov	0,30					
Dĺžka ceckov	-0,30					
Zadná výška vemena	0,32					
Šírka vemena	0,18					
Závesný väz	0,31					
Hĺbka vemena	0,55					
Šírka zadku	0,94					
Postoj zadných konč.zozadu	0,57					
Postavenie zadných ceckov	1,18					
Chôdza	0,20					
Telesná kondícia	0,07					

priemer dcér	80,3	Stavba	0,63
		Mliečna pevnosť	1,45
	76,5	Končatiny	0,54
	76,8	Vemeno	0,83
		SHI	82,6
		poradie	113.

SK 10/2013	Genetické hodnotenie mliekovej úžitkovosti (Plemenárske služby Slovenskej republiky, š.p.), SB - somatické bunky (skóre)
SHA 11/2013	Genetické hodnotenie typu (Slovenská holsteinská asociácia) Plemenné hodnoty typu a súhrmných znakov (50 -100 bodový systém), lineárne znaky (1-9 bodový systém)
SHI	Slovenský Holsteinský Index (60 % SPI + 40 % TYP)

SLOVENSKÁ HOLSTEINSKÁ ASOCIÁCIA

PLEMENNÁ KNIHA - KARTA BÝKA



Nádražná 36, 900 28 Ivanka pri Dunaji
tel.: +421 - 2 - 4594 3715, 4594 3741
e-mail: holstein@holstein.sk www.holstein.sk

Meno	Ušné číslo	Narodenie	Línia - register
SEWARDS-FOLLY GERONIMO-ET	US000061790446	08.06.2004	FOM-016

Krajina pôvodu	US	Plemeno	H100
Distribútor	Slovenské Biologické Služby a.s.	Oddiel PK	HA
		Paternita	11.11.2004
		USA	HU2004001811

Rodokmeň

Otec	OO	SHEN-VAL NV LM FORMATION-ET
TIMLYNN THRONE-ET		US000002163822
US000017365519		LAD-009
	MO	RAGANCREST HUNTER TIFFANY
		US000015716255
Matka	OM	STARTMORE RUDOLPH-ET
GATEWAY-ACRES DAPHNE-ET		CA000005470579
US000121675019		ARS-015
	MM	WAY-CIN ROYAL DUNN
		US000015084363

Mlieková úžitkovosť	SK 10/2013	Stáda	36	Dcéry	79	Rel.	89 %	SPI	-200
Počet kontrol		PH		Mlieko				poradie	497.
1502				-82	1	0,07	-2	0,02	SB
								poradie	67.

Exteriér	SHA 11/2013	Stáda	10	Dcéry	22	79,4	Rel.	62 %	TYP	1,15
									poradie	105.

Lineárne znaky	PH	-2	-1	0	+1	+2
Telesný rámec	1,23					
Mliečny charakter	0,01					
Šírka hrudníka	0,45					
Hĺbka tela	0,01					
Sklon zadku	-0,14					
Postoj zadných konč.zboku	0,22					
Uhol paznechtu	-0,23					
Upnutie predných štvrtiek	0,37					
Postavenie predných ceckov	0,99					
Dĺžka ceckov	0,40					
Zadná výška vemena	0,17					
Šírka vemena	0,10					
Závesný väz	-0,29					
Hĺbka vemena	0,45					
Šírka zadku	0,44					
Postoj zadných konč.zozadu	0,44					
Postavenie zadných ceckov	0,20					
Chôdza	0,11					
Telesná kondícia	-0,31					

priemer dcér

83,6	Stavba	1,79
------	---------------	-------------

79,1	Mliečna pevnosť	0,38
------	------------------------	-------------

78,6	Končatiny	-0,48
------	------------------	--------------

78,0	Vemeno	0,95
------	---------------	-------------

	SHI	40,1
--	------------	-------------

poradie ...

SK 10/2013 Genetické hodnotenie mliekovej úžitkovosti (Plemenárske služby Slovenskej republiky, š.p.), SB - somatické bunky (skóre)

SHA 11/2013 Genetické hodnotenie typu (Slovenská holsteinská asociácia)

Plemenné hodnoty typu a súhrnných znakov (50 -100 bodový systém), lineárne znaky (1-9 bodový systém)

SHI Slovenský Holsteinský Index (60 % SPI + 40 % TYP)

Meno	Ušné číslo	Narodenie	Línia - register
MACASSAR	FR005996005070	19.04.1996	BW-013
Krajina pôvodu	FR	Plemeno	H100
Distribútor	Slovenské Biologické Služby a.s.	Oddiel PK	HA
		Paternita	08.08.2001
		FRA	629077

Rodokmeň

Otec	OO	ARLINDA MELWOOD-ET US000001879149
MAIZEFIELD BELLWOOD-ET US000002103297 MEW-004	MO	BREN-WAY BELL BETSY US000012052401
Matka	OM	EMPRISE BELL ELTON US000001912270
OKRA-ET NL000778071488	MM	RAYFAY KAY MARK KAREN US000012607341

Mlieková úžitkovosť	SK 10/2013	Stáda	27	Dcéry	348	Rel.	97 %	SPI	1876
Počet kontrol		PH		Mlieko		Tuk	%	Bielk	%
6985				456	20	0,01	11	-0,06	
									poradie 155.
									SB 2,98
									poradie 472.

Exteriér	SHA 11/2013	Stáda	26	Dcéry	177	78,5	Rel.	93 %	TYP	1,14
									poradie 106.	

Lineárne znaky	PH	-2	-1	0	+1	+2
Telesný rámec	0,52					
Mliečny charakter	0,07					
Šírka hrudníka	-0,01					
Hĺbka tela	0,19					
Sklon zadku	0,48					
Postoj zadných konč.zboku	-0,46					
Uhol paznechtu	0,33					
Upnutie predných štvrtiek	0,41					
Postavenie predných ceckov	-0,16					
Dĺžka ceckov	1,06					
Zadná výška vemena	0,42					
Šírka vemena	-0,26					
Závesný väz	0,84					
Hĺbka vemena	0,57					
Šírka zadku	-0,57					
Postoj zadných konč.zozadu	-0,07					
Postavenie zadných ceckov	-0,06					
Chôdza	0,49					
Telesná kondícia	-0,23					

priemer dcér

80,7	Stavba	0,56
78,5	Mliečna pevnosť	0,28
78,7	Končatiny	1,61
77,4	Vemeno	0,84
	SHI	103,3
	poradie	80.

SK 10/2013 Genetické hodnotenie mliekovej úžitkovosti (Plemenárske služby Slovenskej republiky, š.p.), SB - somatické bunky (skóre)

SHA 11/2013 Genetické hodnotenie typu (Slovenská holsteinská asociácia)

Plemenné hodnoty typu a súhrmných znakov (50 -100 bodový systém), lineárne znaky (1-9 bodový systém)

SHI Slovenský Holsteinský Index (60 % SPI + 40 % TYP)

Meno	Ušné číslo	Narodenie	Línia - register
FENYKL-ET	CZ000120506769	19.11.2001	LU-028
Krajina pôvodu	CZ	Plemeno	H100
Distribútor	Slovenské Biologické Služby a.s.	Oddiel PK	HA
		Paternita	25.09.2002
		CZ	123502

Rodokmeň

Otec	OO	NORRIELAKE CLEITUS LUKE-TWIN US000002071864	CLE-005
LEXVOLD LUKE HERSHEL-ET US000002294436 LU-013	MO	LEXVOLD MASCOT HILARY-ET US000014854001	
Matka	OM	GIBBON FR002991000305	BEL-019
GOLDEN OAKS GIBBON LISA-ET US000121120238	MM	SOLID GOLD MOUNTAIN LA LA US000015333725	

Mlieková úžitkovosť	SK 10/2013	Stáda	20	Dcéry	324	Rel.	96 %	SPI	2253
Počet kontrol	4410	PH		Mlieko	703	Tuk	12	%	-0,29
		Bielk	15	%	-0,14	SB	2,54	poradie	74.
								poradie	101.

Exteriér	SHA 11/2013	Stáda	21	Dcéry	78	79,4	Rel.	84 %	TYP	1,14
									poradie	107.

Lineárne znaky	PH	-2	-1	0	+1	+2
Telesný rámec	1,19					
Mliečny charakter	-0,03					
Šírka hrudníka	-0,14					
Hĺbka tela	0,38					
Sklon zadku	-0,33					
Postoj zadných konč.zboku	-0,17					
Uhol paznechtu	0,31					
Upnutie predných štvrtiek	-0,51					
Postavenie predných ceckov	-0,41					
Dĺžka ceckov	0,39					
Zadná výška vemena	-0,11					
Šírka vemena	0,54					
Závesný väz	0,15					
Hĺbka vemena	-0,03					
Šírka zadku	-0,28					
Postoj zadných konč.zozadu	1,02					
Postavenie zadných ceckov	-0,09					
Chôdza	0,42					
Telesná kondícia	-0,28					

priemer dcér

82,5	Stavba	1,21
79,3	Mliečna pevnosť	-0,12
79,8	Končatiny	2,10
77,5	Vemeno	0,01
	SHI	114,6
	poradie	57.

SK 10/2013 Genetické hodnotenie mliekovej úžitkovosti (Plemenárske služby Slovenskej republiky, š.p.), SB - somatické bunky (skóre)

SHA 11/2013 Genetické hodnotenie typu (Slovenská holsteinská asociácia)

Plemenné hodnoty typu a súhrnných znakov (50 -100 bodový systém), lineárne znaky (1-9 bodový systém)

SHI Slovenský Holsteinský Index (60 % SPI + 40 % TYP)

SLOVENSKÁ HOLSTEINSKÁ ASOCIÁCIA

PLEMENNÁ KNIHA - KARTA BÝKA



Nádražná 36, 900 28 Ivanka pri Dunaji
tel.: +421 - 2 - 4594 3715, 4594 3741
e-mail: holstein@holstein.sk www.holstein.sk

Meno	Ušné číslo	Narodenie	Línia - register
GRIBALDI	NL000396302665	18.07.2005	LEO-004
Krajina pôvodu	NL	Plemeno	H100
Distribútor	Slovenské Biologické Služby a.s.	Oddiel PK	HA
		Paternita	14.11.2006
		NL	149147

Rodokmeň

Otec	OO	FRANKENHOF LUCKY LEO NL000777133097
IJSSEVLIEDT 140 NL000235387828	MO	IJSSEVLIEDT ROZA 105 NL000857556165
Matka	OM	ARCHIBALD NL000811488961
KINGFARM HOLSEINS GUSTA 281 NL000240593618	MM	KINGFARM HOLSTEINS GUSTA 281 NL000179890811

Mlieková úžitkovosť	SK 10/2013	Stáda	25	Dcéry	86	Rel.	88 %	SPI	-573
Počet kontrol		PH		Mlieko		Tuk	%	Bielk	%
1539				-292	2	0,26	-3	0,14	
								SB	3,21
								poradie	729.

Exteriér	SHA 11/2013	Stáda	11	Dcéry	18	79,7	Rel.	53 %	TYP	1,13
									poradie	108.

Lineárne znaky	PH	-2	-1	0	+1	+2
Telesný rámec	0,60					
Mliečny charakter	-0,52					
Šírka hrudníka	0,29					
Hĺbka tela	0,00					
Sklon zadku	0,34					
Postoj zadných konč.zboku	-0,38					
Uhol paznechtu	0,27					
Upnutie predných štvrtiek	0,67					
Postavenie predných ceckov	-0,39					
Dĺžka ceckov	-0,22					
Zadná výška vemena	0,93					
Šírka vemena	0,34					
Závesný väz	-0,01					
Hĺbka vemena	0,62					
Šírka zadku	0,51					
Postoj zadných konč.zozadu	0,93					
Postavenie zadných ceckov	-0,31					
Chôdza	0,28					
Telesná kondícia	0,37					

priemer dcér

83,4	Stavba	1,02
78,5	Mliečna pevnosť	-0,87
81,1	Končatiny	0,94
77,4	Vemeno	0,92
	SHI	27,7
	poradie	...

SK 10/2013 Genetické hodnotenie mliekovej úžitkovosti (Plemenárske služby Slovenskej republiky, š.p.), SB - somatické bunky (skóre)

SHA 11/2013 Genetické hodnotenie typu (Slovenská holsteinská asociácia)

Plemenné hodnoty typu a súhrnných znakov (50 -100 bodový systém), lineárne znaky (1-9 bodový systém)

SHI Slovenský Holsteinský Index (60 % SPI + 40 % TYP)

Meno	Ušné číslo	Narodenie	Línia - register
RICECREST LANTZ-ET	US000002266008	29.04.1994	LU-011
Krajina pôvodu	US	Plemeno	H100
Distribútor	Slovenské Biologické Služby a.s.	Oddiel PK	HA
		Paternita	19.05.1995
		USA	IG210624A

Rodokmeň

Otec	OO	BIS-MAY TRADITION CLEITUS US000001879085	CLE-003
NORRIELAKE CLEITUS LUKE-TWIN US000002071864 CLE-005	MO	NORRIELAKE VALIANT CHEER-ET US000012365669	
Matka	OM	SOUTHWIND BELL OF BAR-LEE US000001964484	BEL-001
RICECREST SOUTHWIND KAYE-ET US000014334791	MM	RICECREST NED BOY NOREEN-ET US000012806737	

Mlieková úžitkovosť	SK 10/2013	Stáda	8	Dcéry	23	Rel.	86 %	SPI	3159
Počet kontrol		PH		Mlieko		Tuk	%	Bielk	%
479				854	17	-0,30	23	-0,05	SB
									3,23
									poradie ...
									poradie ...

Exteriér	SHA 11/2013	Stáda	10	Dcéry	23	79,7	Rel.	75 %	TYP	1,13
									poradie	109.

Lineárne znaky	PH	-2	-1	0	+1	+2
Telesný rámec	0,05					
Mliečny charakter	0,65					
Šírka hrudníka	-0,04					
Hĺbka tela	-0,12					
Sklon zadku	-0,68					
Postoj zadných konč.zboku	0,47					
Uhol paznechtu	0,05					
Upnutie predných štvrtiek	0,12					
Postavenie predných ceckov	-0,18					
Dĺžka ceckov	-0,68					
Zadná výška vemena	0,48					
Šírka vemena	0,58					
Závesný väz	1,95					
Hĺbka vemena	-0,03					
Šírka zadku	-0,13					
Postoj zadných konč.zozadu	0,18					
Postavenie zadných ceckov	0,29					
Chôdza	-0,13					
Telesná kondícia	-0,44					

priemer dcér	79,7	Stavba	-0,14
	79,7	Mliečna pevnosť	0,99
	78,9	Končatiny	0,45
	79,9	Vemeno	1,38
		SHI	141,9
		poradie	28.

SK 10/2013 Genetické hodnotenie mliekovej úžitkovosti (Plemenárske služby Slovenskej republiky, š.p.), SB - somatické bunky (skóre)

SHA 11/2013 Genetické hodnotenie typu (Slovenská holsteinská asociácia)

Plemenné hodnoty typu a súhrnných znakov (50 -100 bodový systém), lineárne znaky (1-9 bodový systém)

SHI Slovenský Holsteinský Index (60 % SPI + 40 % TYP)

Meno	Ušné číslo	Narodenie	Línia - register
MEDZICILIZIE JAGUAR EMILO	SK000029421853	04.12.1995	JAG-001
Krajina pôvodu SK		Plemeno	H100
Distribútor		Oddiel PK	HA
		Paternita	

Rodokmeň

Otec	OO	BIS-MAY TRADITION CLEITUS US000001879085	CLE-003
DELTA JAGUAR NL000316420499	MO	DARLING-FARM BELL GINNY US000011682780	
Matka	OM	ETAZON MANFRED NL000780798830	
VONDA 92 SK000025271813	MM	VONDA 90 NL000604352909	

Mlieková úžitkovosť	SK 10/2013	Stáda 2	Dcéry 28	Rel. 81 %	SPI	2475
Počet kontrol	PH	Mlieko	Tuk	%	Bielk	%
695		453	42	0,38	11	-0,06
					SB	2,76
					poradie	...
					poradie	...

Exteriér	SHA 11/2013	Stáda 5	Dcéry 17	78,4	Rel. 57 %	TYP	1,12
						poradie	110.

Lineárne znaky	PH	-2	-1	0	+1	+2
Telesný rámec	-0,11					
Mliečny charakter	0,18					
Šírka hrudníka	-0,30					
Hĺbka tela	0,50					
Sklon zadku	0,50					
Postoj zadných konč.zboku	-0,16					
Uhol paznechtu	0,48					
Upnutie predných štvrtiek	0,40					
Postavenie predných ceckov	0,49					
Dĺžka ceckov	0,03					
Zadná výška vemena	0,39					
Šírka vemena	-0,13					
Závesný väz	2,42					
Hĺbka vemena	0,54					
Šírka zadku	-0,16					
Postoj zadných konč.zozadu	-0,11					
Postavenie zadných ceckov	-0,18					
Chôdza	-0,39					
Telesná kondícia	0,31					

priemer dcér	80,9	Stavba	-0,13
		Mliečna pevnosť	0,88
	76,4	Končatiny	0,13
	78,6	Vemeno	1,53
	78,1	SHI	120,6
		poradie	...

SK 10/2013 Genetické hodnotenie mliekovej úžitkovosti (Plemenárske služby Slovenskej republiky, š.p.), SB - somatické bunky (skóre)

SHA 11/2013 Genetické hodnotenie typu (Slovenská holsteinská asociácia)

Plemenné hodnoty typu a súhrmných znakov (50 -100 bodový systém), lineárne znaky (1-9 bodový systém)

SHI Slovenský Holsteinský Index (60 % SPI + 40 % TYP)

Meno	Ušné číslo	Narodenie	Línia - register
BEAUCOISE BLACK KING,ET	US000005364343	28.01.1991	BS-031
Krajina pôvodu	US	Plemeno	H100
Distribútor	Insemas s.r.o.	Oddiel PK	HA
		Paternita	03.07.1991
		CAN	250959

Rodokmeň

Otec	OO	CAL-CLARK BOARD CHAIRMAN
TO-MAR BLACKSTAR-ET		US000001723741
US000001929410	MO	TO-MAR WAYNE HAY
CHR-002		US000009804790
Matka	OM	WALKWAY CHIEF MARK
BEAUCOISE MARK KIWI,ET		US000001773417
CA000004466987	MM	CHACOOK ELEVATION,KIM
		CA000003185989

Mlieková úžitkovosť	SK 10/2013	Stáda	15	Dcéry	165	Rel.	95 %	SPI	-162
Počet kontrol		PH		Mlieko				poradie	491.
3170				4	6	0,09	-5	SB	2,82
								poradie	275.

Exteriér	SHA 11/2013	Stáda	6	Dcéry	52	77,9	Rel.	81 %	TYP	1,11
								poradie	111.	

Lineárne znaky	PH	-2	-1	0	+1	+2
Telesný rámec	0,03					
Mliečny charakter	0,03					
Šírka hrudníka	0,10					
Hĺbka tela	0,27					
Sklon zadku	-0,22					
Postoj zadných konč.zboku	0,44					
Uhol paznechtu	0,62					
Upnutie predných štvrtiek	0,42					
Postavenie predných ceckov	0,08					
Dĺžka ceckov	-0,59					
Zadná výška vemena	0,76					
Šírka vemena	0,16					
Závesný väz	0,44					
Hĺbka vemena	0,65					
Šírka zadku	0,16					
Postoj zadných konč.zozadu	-0,40					
Postavenie zadných ceckov	1,02					
Chôdza	0,03					
Telesná kondícia	-0,29					

priemer dcér

79,8 **Stavba** **0,22**

76,4 **Mliečna pevnosť** **0,64**

78,9 **Končatiny** **0,32**

77,4 **Vemeno** **1,41**

SHI **39,6**

poradie 221.

SK 10/2013 Genetické hodnotenie mliekovej úžitkovosti (Plemenárske služby Slovenskej republiky, š.p.), SB - somatické bunky (skóre)

SHA 11/2013 Genetické hodnotenie typu (Slovenská holsteinská asociácia)

Plemenné hodnoty typu a súhrnných znakov (50 -100 bodový systém), lineárne znaky (1-9 bodový systém)

SHI Slovenský Holsteinský Index (60 % SPI + 40 % TYP)

Meno	Ušné číslo	Narodenie	Línia - register
LIPPI-ET	NL000430249095	22.05.2006	LU-033

Krajina pôvodu	NL	Plemeno	R100
Distribútor	Slovenské Biologické Služby a.s.	Oddiel PK	HA
		Paternita	30.06.2006
		NL	144280

Rodokmeň

Otec	OO	LENTINI-ET DE001012337003	
LICHTBLICK-RED-ET DE000345785578	MO	DITTMER JUBILANT OLORE DE001021588259	
Matka	OM	BEAUTIFUL NL000189887001	JUL-003
PIETJE 515 NL000355546378	MM	HUIJBEN PIETJE 514 NL000256660889	

Mlieková úžitkovosť	SK 10/2013	Stáda	42	Dcéry	377	Rel.	96 %	SPI	57
Počet kontrol		PH		Mlieko		Bielk		poradie	451.
3356				-165	1	0,15	4	SB	2,95
								poradie	436.

Exteriér	SHA 11/2013	Stáda	9	Dcéry	59	79,1	Rel.	79 %	TYP	1,11
								poradie	112.	

Lineárne znaky	PH	-2	-1	0	+1	+2
Telesný rámec	0,47					
Mliečny charakter	-0,21					
Šírka hrudníka	0,28					
Hĺbka tela	0,60					
Sklon zadku	-0,51					
Postoj zadných konč.zboku	-0,05					
Uhol paznechtu	0,20					
Upnutie predných štvrtiek	0,50					
Postavenie predných ceckov	0,58					
Dĺžka ceckov	0,28					
Zadná výška vemena	-0,02					
Šírka vemena	-0,18					
Závesný väz	0,66					
Hĺbka vemena	1,44					
Šírka zadku	0,03					
Postoj zadných konč.zozadu	1,24					
Postavenie zadných ceckov	0,18					
Chôdza	-0,35					
Telesná kondícia	0,03					

priemer dcér	83,3	Stavba	0,63
	80,7	Mliečna pevnosť	0,50
	79,4	Končatiny	-0,40
	75,8	Vemeno	1,07
		SHI	46,1
		poradie	196.

- SK 10/2013 Genetické hodnotenie mliekovej úžitkovosti (Plemenárske služby Slovenskej republiky, š.p.), SB - somatické bunky (skóre)
- SHA 11/2013 Genetické hodnotenie typu (Slovenská holsteinská asociácia)
Plemenné hodnoty typu a súhrnných znakov (50 -100 bodový systém), lineárne znaky (1-9 bodový systém)
- SHI Slovenský Holsteinský Index (60 % SPI + 40 % TYP)

Meno	Ušné číslo	Narodenie	Línia - register
VAJHATI COWBOY BLITZ	HU003220172258	15.09.2003	EMY-005

Krajina pôvodu	HU	Plemeno	H100
Distribútor	Inemas s.r.o.	Oddiel PK	HA
		Paternita	12.05.2005
		HUN	69868

Rodokmeň

Otec	OO	MJR BLACKSTAR EMORY-ET
FUSTEAD EMORY BLITZ-ET		US000002114601
US000017013604	MO	FUSTEAD TESK BEV
		US000014947858
Matka	OM	MAUGHLIN STORM-ET
LELKES		CA000005457798
HU003025968678	MM	LELKES
		HU003000297014

Mlieková úžitkovosť	SK 10/2013	Stáda	25	Dcéry	89	Rel.	91 %	SPI	2293
Počet kontrol		PH		Mlieko		Tuk	%	Bielk	%
1785				815	19	-0,25	10	-0,31	
								SB	3,11
								poradie	97.
									615.

Exteriér	SHA 11/2013	Stáda	6	Dcéry	15	78,9	Rel.	55 %	TYP	1,10
									poradie	113.

Lineárne znaky	PH	-2	-1	0	+1	+2
Telesný rámec	2,06					
Mliečny charakter	0,35					
Šírka hrudníka	-0,20					
Hĺbka tela	-0,57					
Sklon zadku	1,12					
Postoj zadných konč.zboku	-0,35					
Uhol paznechtu	0,76					
Upnutie predných štvrtiek	0,30					
Postavenie predných ceckov	0,03					
Dĺžka ceckov	0,14					
Zadná výška vemena	0,42					
Šírka vemena	-0,08					
Závesný väz	0,77					
Hĺbka vemena	0,87					
Šírka zadku	0,04					
Postoj zadných konč.zozadu	0,06					
Postavenie zadných ceckov	0,36					
Chôdza	-0,30					
Telesná kondícia	-0,44					

priemer dcér	84,9	Stavba	2,20
		Mliečna pevnosť	0,24
	78,9	Končatiny	0,35
		Vemeno	0,38
	77,5		
		SHI	114,4
	76,7	poradie	...

SK 10/2013	Genetické hodnotenie mliekovej úžitkovosti (Plemenárske služby Slovenskej republiky, š.p.), SB - somatické bunky (skóre)
SHA 11/2013	Genetické hodnotenie typu (Slovenská holsteinská asociácia)
	Plemenné hodnoty typu a súhrnných znakov (50 -100 bodový systém), lineárne znaky (1-9 bodový systém)
SHI	Slovenský Holsteinský Index (60 % SPI + 40 % TYP)

Meno	Ušné číslo	Narodenie	Línia - register
MERATO	DE00000830332	20.08.1995	STY-003
Krajina pôvodu	DE	Plemeno	H100
Distribútor	Slovenské Biologické Služby a.s.	Oddiel PK	HA
		Paternita	15.11.1995
		DEU	95/12377

Rodokmeň

Otec	OO	TRI-TOWN STEADY SPIPPER US000001829401
LONDONDALE MERRILL-ET US000002076121	MO	LONDONDALE MODEL FORD US000011797524
Matka	OM	MADAWASKA AEROSTAR CA000000383622
AFRIKA DE001015240015	MM	ANERIKA DE001015106586

Mlieková úžitkovosť	SK 10/2013	Stáda 91	Dcéry 1910	Rel. 99 %	SPI	811
Počet kontrol	PH	Mlieko	Tuk	%	Bielk	%
38304		119	15	0,18	4	0,00
						poradie 314.
						SB 3,24
						poradie 775.

Exteriér	SHA 11/2013	Stáda 22	Dcéry 166	78,2	Rel. 92 %	TYP	1,10
						poradie 114.	

Lineárne znaky	PH	-2	-1	0	+1	+2
Telesný rámec	-0,39					
Mliečny charakter	-0,18					
Šírka hrudníka	0,22					
Hĺbka tela	0,70					
Sklon zadku	-0,74					
Postoj zadných konč.zboku	-0,28					
Uhol paznechtu	0,65					
Upnutie predných štvrtiek	0,56					
Postavenie predných ceckov	-0,78					
Dĺžka ceckov	-0,33					
Zadná výška vemena	0,40					
Šírka vemena	1,28					
Závesný väz	-0,95					
Hĺbka vemena	-0,75					
Šírka zadku	0,51					
Postoj zadných konč.zozadu	1,66					
Postavenie zadných ceckov	-0,31					
Chôdza	0,41					
Telesná kondícia	0,48					

priemer dcér

79,5	Stavba	-0,27
78,0	Mliečna pevnosť	0,12
79,4	Končatiny	2,82
77,1	Vemeno	1,14
	SHI	68,7
	poradie	141.

SK 10/2013 Genetické hodnotenie mliekovej úžitkovosti (Plemenárske služby Slovenskej republiky, š.p.), SB - somatické bunky (skóre)

SHA 11/2013 Genetické hodnotenie typu (Slovenská holsteinská asociácia)

Plemenné hodnoty typu a súhrnných znakov (50 -100 bodový systém), lineárne znaky (1-9 bodový systém)

SHI Slovenský Holsteinský Index (60 % SPI + 40 % TYP)

SLOVENSKÁ HOLSTEINSKÁ ASOCIÁCIA

PLEMENNÁ KNIHA - KARTA BÝKA



Nádražná 36, 900 28 Ivanka pri Dunaji
tel.: +421 - 2 - 4594 3715, 4594 3741
e-mail: holstein@holstein.sk www.holstein.sk

Meno	Ušné číslo	Narodenie	Línia - register
WELCOME GARTER-ET	US000017131025	01.07.1996	LAB-002
Krajina pôvodu	US	Plemeno	H100
Distribútor	Slovenské Biologické Služby a.s.	Oddiel PK	HA
		Paternita	04.07.2001
		CSK	4551

Rodokmeň

Otec	OO	CYPRESS-HILL LABAN-ET US000001926224
RICKLAND LABAN PROJECTOR US000002127399	MO	RICKLAND BELL PERFECT US000013028811
Matka	OM	BIS-MAY S-E-L MOUNTAIN-ET US000002070579
WELCOME MOUNTAIN GALE-ET US000015579402	MM	HOW-EL ACRES K BELLMAN-ET US000014952899

Mlieková úžitkovosť	SK 10/2013	Stáda	4	Dcéry	73	Rel.	91 %	SPI	3868	
Počet kontrol		PH		Mlieko		Tuk	%	Bielk	%	
1372				1022	31	-0,18	25	-0,12	SB	3,57
									poradie	...
									poradie	...

Exteriér	SHA 11/2013	Stáda	12	Dcéry	59	79,2	Rel.	82 %	TYP	1,09
									poradie	115.

Lineárne znaky	PH	-2	-1	0	+1	+2
Telesný rámec	0,77					
Mliečny charakter	0,01					
Šírka hrudníka	0,02					
Hĺbka tela	0,72					
Sklon zadku	0,39					
Postoj zadných konč.zboku	0,24					
Uhol paznechtu	-0,34					
Upnutie predných štvrtiek	0,05					
Postavenie predných ceckov	0,29					
Dĺžka ceckov	-0,91					
Zadná výška vemena	0,81					
Šírka vemena	1,30					
Závesný väz	0,13					
Hĺbka vemena	-0,19					
Šírka zadku	0,81					
Postoj zadných konč.zozadu	0,51					
Postavenie zadných ceckov	0,28					
Chôdza	-0,19					
Telesná kondícia	-0,17					

priemer dcér

81,9	Stavba	1,28
79,2	Mliečna pevnosť	0,31
77,1	Končatiny	-0,44
78,9	Vemeno	1,60
	SHI	162,3
	poradie	15.

SK 10/2013 Genetické hodnotenie mliekovej úžitkovosti (Plemenárske služby Slovenskej republiky, š.p.), SB - somatické bunky (skóre)

SHA 11/2013 Genetické hodnotenie typu (Slovenská holsteinská asociácia)

Plemenné hodnoty typu a súhrmných znakov (50 -100 bodový systém), lineárne znaky (1-9 bodový systém)

SHI Slovenský Holsteinský Index (60 % SPI + 40 % TYP)

Meno	Ušné číslo	Narodenie	Línia - register
NACERADEC JONATAN-ET	CZ000109393021	11.02.2005	FOM-021
Krajina pôvodu	CZ	Plemeno	H100
Distribútor	Insemas s.r.o.	Oddiel PK	HA
		Paternita	09.10.2006
		CZ	5200051

Rodokmeň

Otec	OO	SHEN-VAL NV LM FORMATION-ET US000002163822	LAD-009
STOUDER MORTY-ET US000017349617 FOM-004	MO	CRACIN AEROSTAR MELISSA US000015172400	
Matka	OM	MARA-THON BW MARSHALL-ET TV US000002290977	
CZ000007467921	MM	EVER-GREEN-VIEW ELSA-ET US000129740913	

Mlieková úžitkovosť	SK 10/2013	Stáda	18	Dcéry	64	Rel.	84 %	SPI	2373
Počet kontrol	1019	PH		Mlieko	859	Tuk	7	%	-0,46
		Bielk	15	%	-0,23	poradie	89.	SB	3,22
						poradie	744.		

Exteriér	SHA 11/2013	Stáda	9	Dcéry	15	79,8	Rel.	55 %	TYP	1,09
									poradie	116.

Lineárne znaky	PH	-2	-1	0	+1	+2
Telesný rámec	0,07					
Mliečny charakter	-0,18					
Šírka hrudníka	0,62					
Hĺbka tela	0,14					
Sklon zadku	-0,43					
Postoj zadných konč.zboku	-0,87					
Uhol paznechtu	0,73					
Upnutie predných štvrtiek	-0,01					
Postavenie predných ceckov	0,79					
Dĺžka ceckov	-0,46					
Zadná výška vemena	0,76					
Šírka vemena	1,06					
Závesný väz	-0,05					
Hĺbka vemena	-0,30					
Šírka zadku	0,32					
Postoj zadných konč.zozadu	-0,49					
Postavenie zadných ceckov	0,58					
Chôdza	-0,36					
Telesná kondícia	0,04					

priemer dcér	82,7	Stavba	0,58
		Mliečna pevnosť	0,86
	80,2	Končatiny	0,17
		Vemeno	1,00
	80,5	SHI	116,4
		poradie	...
	77,7		

SK 10/2013 Genetické hodnotenie mliekovej úžitkovosti (Plemenárske služby Slovenskej republiky, š.p.), SB - somatické bunky (skóre)

SHA 11/2013 Genetické hodnotenie typu (Slovenská holsteinská asociácia)
Plemenné hodnoty typu a súhrnných znakov (50 -100 bodový systém), lineárne znaky (1-9 bodový systém)

SHI Slovenský Holsteinský Index (60 % SPI + 40 % TYP)

SLOVENSKÁ HOLSTEINSKÁ ASOCIÁCIA

PLEMENNÁ KNIHA - KARTA BÝKA



Nádražná 36, 900 28 Ivanka pri Dunaji
tel.: +421 - 2 - 4594 3715, 4594 3741
e-mail: holstein@holstein.sk www.holstein.sk

Meno	Ušné číslo	Narodenie	Línia - register
GILLETTE CUTLER-ET	CA000008209795	11.05.2001	JUX-007

Krajina pôvodu	CA	Plemeno	H100
Distribútor	Insemas s.r.o.	Oddiel PK	HA
		Paternita	18.07.2007
		CA	DC52763

Rodokmeň

Otec	OO	KED JUROR-ET US000002124357	BS-017
SUMMERSHADE IGNITER CA000006466625	MO	SUMMERSHADE ILENE SCOT-ET CA000005619306	
Matka	OM	MAUGHLIN STORM-ET CA000005457798	
BREADALE SECOND CUT-ET CA000006860889	MM	BRAEDALE GYPSY GRAND CA000005912235	

Mlieková úžitkovosť	SK 10/2013	Stáda	14	Dcéry	111	Rel.	89 %	SPI	196
Počet kontrol	1355	PH		Mlieko	-95	Tuk	-0	%	0,06
		Bielk	5	%	0,20	SB	2,79	poradie	258.
								poradie	419.

Exteriér	SHA 11/2013	Stáda	11	Dcéry	31	80,5	Rel.	67 %	TYP	1,09
									poradie	117.

Lineárne znaky	PH	-2	-1	0	+1	+2
Telesný rámec	0,21					
Mliečny charakter	-0,01					
Šírka hrudníka	0,04					
Hĺbka tela	-0,13					
Sklon zadku	-0,61					
Postoj zadných konč.zboku	0,28					
Uhol paznechtu	0,08					
Upnutie predných štvrtiek	-0,10					
Postavenie predných ceckov	0,78					
Dĺžka ceckov	-0,69					
Zadná výška vemena	0,36					
Šírka vemena	0,14					
Závesný väz	0,51					
Hĺbka vemena	0,66					
Šírka zadku	-0,29					
Postoj zadných konč.zozadu	0,76					
Postavenie zadných ceckov	0,50					
Chôdza	0,23					
Telesná kondícia	-0,05					

priemer dcér

82,5	Stavba	0,16
------	---------------	------

80,7	Mliečna pevnosť	0,29
------	------------------------	------

82,2	Končatiny	0,82
------	------------------	------

78,6	Vemeno	1,14
------	---------------	------

	SHI	49,6
--	------------	------

poradie 190.

SK 10/2013 Genetické hodnotenie mliekovej úžitkovosti (Plemenárske služby Slovenskej republiky, š.p.), SB - somatické bunky (skóre)

SHA 11/2013 Genetické hodnotenie typu (Slovenská holsteinská asociácia)

Plemenné hodnoty typu a súhrnných znakov (50 -100 bodový systém), lineárne znaky (1-9 bodový systém)

SHI Slovenský Holsteinský Index (60 % SPI + 40 % TYP)

SLOVENSKÁ HOLSTEINSKÁ ASOCIÁCIA

PLEMENNÁ KNIHA - KARTA BÝKA



Nádražná 36, 900 28 Ivanka pri Dunaji
tel.: +421 - 2 - 4594 3715, 4594 3741
e-mail: holstein@holstein.sk www.holstein.sk

Meno	Ušné číslo	Narodenie	Línia - register
ROYCEDALE ACADEMY	CA000005360300	19.04.1991	ARS-017

Krajina pôvodu	CA	Plemeno	H100
Distribútor	Inemas s.r.o.	Oddiel PK	HA
		Paternita	27.03.1992
		CAN	270807

Rodokmeň

Otec	OO	HANOVERHILL STARBUCK CA000000352790
MADAWASKA AEROSTAR CA000000383622 STB-011	MO	MADAWASKA SHADY CA0000003511527
Matka	OM	HANOVER-HILL INSPIRATION CA000000363162 IS-003
ROYCEDALE INSPIRA ALANA-ET CA0000004534520	MM	ROYCEDALE SHEIK ADRIENNE-ET CA000000374064

Mlieková úžitkovosť	SK 10/2013	Stáda	114	Dcéry	1442	Rel.	99 %	SPI	219
Počet kontrol		PH		Mlieko		Tuk	%	Bielk	%
28903				-89	9	0,24	1	0,10	
								SB	3,04
								poradie	415.
								poradie	540.

Exteriér	SHA 11/2013	Stáda	15	Dcéry	48	76,8	Rel.	82 %	TYP	1,09
									poradie	118.

Lineárne znaky	PH	-2	-1	0	+1	+2
Telesný rámec	-0,10					
Mliečny charakter	0,48					
Šírka hrudníka	-0,20					
Hĺbka tela	0,96					
Sklon zadku	-1,51					
Postoj zadných konč.zboku	-0,61					
Uhol paznechtu	0,15					
Upnutie predných štvrtiek	0,02					
Postavenie predných ceckov	-0,10					
Dĺžka ceckov	0,95					
Zadná výška vemena	0,14					
Šírka vemena	-0,11					
Závesný väz	0,76					
Hĺbka vemena	-0,67					
Šírka zadku	0,19					
Postoj zadných konč.zozadu	0,85					
Postavenie zadných ceckov	0,05					
Chôdza	0,16					
Telesná kondícia	0,14					

priemer dcér	77,5	Stavba	-0,11
	75,8	Mliečna pevnosť	1,97
	76,8	Končatiny	1,08
	77,0	Vemeno	0,96
		SHI	50,2
		poradie	188.

SK 10/2013 Genetické hodnotenie mliekovej úžitkovosti (Plemenárske služby Slovenskej republiky, š.p.), SB - somatické bunky (skóre)

SHA 11/2013 Genetické hodnotenie typu (Slovenská holsteinská asociácia)

Plemenné hodnoty typu a súhrmných znakov (50 -100 bodový systém), lineárne znaky (1-9 bodový systém)

SHI Slovenský Holsteinský Index (60 % SPI + 40 % TYP)

Meno	Ušné číslo	Narodenie	Línia - register
VOSSIUS	FR005623276496	23.12.2004	WIT-007

Krajina pôvodu	FR	Plemeno	H100
Distribútor	Slovenské Biologické Služby a.s.	Oddiel PK	HA
		Paternita	02.12.2005
		FR	F/S 314206

Rodokmeň

Otec	OO	LADYS-MANOR WINCHESTER-ET
OKENDO		US000002205082
FR002998012650	MO	LURONNE
		FR002995001460
Matka	OM	ETAZON ADDISON-ET
SAGA		NL000839380546
FR005623276322	MM	MAEVA
		FR005696032243

Mlieková úžitkovosť	SK 10/2013	Stáda	21	Dcéry	84	Rel.	89 %	SPI	127
Počet kontrol		PH		Mlieko		Tuk	%	Bielk	%
1332				-9	7	0,13	-1	-0,02	
								SB	2,77
								poradie	233.

Exteriér	SHA 11/2013	Stáda	10	Dcéry	24	79,4	Rel.	63 %	TYP	1,09
									poradie	119.

Lineárne znaky	PH	-2	-1	0	+1	+2
Telesný rámec	0,32					
Mliečny charakter	0,25					
Šírka hrudníka	-0,35					
Hĺbka tela	-0,25					
Sklon zadku	0,72					
Postoj zadných konč.zboku	0,27					
Uhol paznechtu	0,58					
Upnutie predných štvrtiek	0,50					
Postavenie predných ceckov	1,16					
Dĺžka ceckov	-0,48					
Zadná výška vemena	0,91					
Šírka vemena	0,75					
Závesný väz	-0,13					
Hĺbka vemena	0,19					
Šírka zadku	-0,58					
Postoj zadných konč.zozadu	-0,71					
Postavenie zadných ceckov	0,94					
Chôdza	0,17					
Telesná kondícia	-0,03					

priemer dcér	81,4	Stavba	0,16
	79,6	Mliečna pevnosť	0,33
	78,8	Končatiny	0,33
	78,4	Vemeno	1,05
		SHI	47,3
		poradie	...

SK 10/2013	Genetické hodnotenie mliekovej úžitkovosti (Plemenárske služby Slovenskej republiky, š.p.), SB - somatické bunky (skóre)
SHA 11/2013	Genetické hodnotenie typu (Slovenská holsteinská asociácia)
	Plemenné hodnoty typu a súhrnných znakov (50 -100 bodový systém), lineárne znaky (1-9 bodový systém)
SHI	Slovenský Holsteinský Index (60 % SPI + 40 % TYP)

Meno	Ušné číslo	Narodenie	Línia - register
CARMANO	DE000578889436	16.02.2001	CAL-010

Krajina pôvodu	DE	Plemeno	R100
Distribútor	Slovenské Biologické Služby a.s.	Oddiel PK	HA
		Paternita	11.11.2004
		DE	04/43605

Rodokmeň

Otec	OO	STRICKLER ROYALTY CADILLAC-ET
AGRIPRIZE CADI MESA-RED-ET		US000002046246
US000002252648	MO	MERIT MANJUBI RED-ET
		US000014128659
Matka	OM	LAY-OUT
LOREEN 56		NL000825234239
DE000576477026	MM	LASPALMAS
		DE000505878978

Mlieková úžitkovosť	SK 10/2013	Stáda	65	Dcéry	1082	Rel.	98 %	SPI	-165
Počet kontrol		PH		Mlieko		Bielk		poradie	492.
14899				-113	-1	0,06	0	SB	2,57
								poradie	96.

Exteriér	SHA 11/2013	Stáda	24	Dcéry	243	79,0	Rel.	94 %	TYP	1,09
								poradie	120.	

Lineárne znaky	PH	-2	-1	0	+1	+2
Telesný rámec	0,54					
Mliečny charakter	0,84					
Šírka hrudníka	-0,51					
Hĺbka tela	-0,30					
Sklon zadku	-0,58					
Postoj zadných konč.zboku	-0,94					
Uhol paznechtu	0,23					
Upnutie predných štvrtiek	0,79					
Postavenie predných ceckov	-0,08					
Dĺžka ceckov	-0,12					
Zadná výška vemena	0,39					
Šírka vemena	-0,41					
Závesný väz	0,10					
Hĺbka vemena	1,63					
Šírka zadku	0,19					
Postoj zadných konč.zozadu	1,01					
Postavenie zadných ceckov	0,66					
Chôdza	-0,03					
Telesná kondícia	-0,51					

priemer dcér	83,2	Stavba	0,39
	80,6	Mliečna pevnosť	1,25
	79,3	Končatiny	0,96
	76,0	Vemeno	0,52
		SHI	38,4
		poradie	225.

SK 10/2013 Genetické hodnotenie mliekovej úžitkovosti (Plemenárske služby Slovenskej republiky, š.p.), SB - somatické bunky (skóre)

SHA 11/2013 Genetické hodnotenie typu (Slovenská holsteinská asociácia)

Plemenné hodnoty typu a súhrnných znakov (50 -100 bodový systém), lineárne znaky (1-9 bodový systém)

SHI Slovenský Holsteinský Index (60 % SPI + 40 % TYP)

SLOVENSKÁ HOLSTEINSKÁ ASOCIÁCIA

PLEMENNÁ KNIHA - KARTA BÝKA



Nádražná 36, 900 28 Ivanka pri Dunaji
tel.: +421 - 2 - 4594 3715, 4594 3741
e-mail: holstein@holstein.sk www.holstein.sk

Meno	Ušné číslo	Narodenie	Línia - register
CHAMBORD	FR002258172151	19.03.2007	BES-016

Krajina pôvodu	FR	Plemeno	H100
Distribútor	Slovenské Biologické Služby a.s.	Oddiel PK	HA
		Paternita	26.10.2007
		FR	F/S 413058

Rodokmeň

Otec	OO	JOCKO BESN FR005694028588
ROTHENEUF FR005360661767	MO	MILENE FR005112757687
Matka	OM	LEXVOLD LUKE HERSHEL-ET US000002294436
TAMARA 1655 FR002258171655	MM	NAURINE FR002297039989

LU-013

Mlieková úžitkovosť	SK 10/2013	Stáda	39	Dcéry	148	Rel.	91 %	SPI	3866
Počet kontrol		PH		Mlieko		Tuk	%	Bielk	%
1664				985	24	-0,27	29	-0,02	
								SB	2,97
								poradie	453.

Exteriér	SHA 11/2013	Stáda	33	Dcéry	54	80,4	Rel.	77 %	TYP	1,07
									poradie	121.

Lineárne znaky	PH	-2	-1	0	+1	+2
Telesný rámec	0,85					
Mliečny charakter	0,41					
Šírka hrudníka	-0,35					
Hĺbka tela	-0,24					
Sklon zadku	0,31					
Postoj zadných konč.zboku	0,43					
Uhol paznechtu	-0,53					
Upnutie predných štvrtiek	0,60					
Postavenie predných ceckov	0,25					
Dĺžka ceckov	0,75					
Zadná výška vemena	0,60					
Šírka vemena	0,65					
Závesný väz	-0,08					
Hĺbka vemena	0,68					
Šírka zadku	-0,73					
Postoj zadných konč.zozadu	-0,28					
Postavenie zadných ceckov	-0,28					
Chôdza	0,29					
Telesná kondícia	-0,62					

priemer dcér

83,9	Stavba	0,77
80,6	Mliečna pevnosť	0,11
80,7	Končatiny	-0,34
78,5	Vemeno	1,62
	SHI	161,3
	poradie	16.

SK 10/2013 Genetické hodnotenie mliekovej úžitkovosti (Plemenárske služby Slovenskej republiky, š.p.), SB - somatické bunky (skóre)

SHA 11/2013 Genetické hodnotenie typu (Slovenská holsteinská asociácia)

Plemenné hodnoty typu a súhrnných znakov (50 -100 bodový systém), lineárne znaky (1-9 bodový systém)

SHI Slovenský Holsteinský Index (60 % SPI + 40 % TYP)

SLOVENSKÁ HOLSTEINSKÁ ASOCIÁCIA

PLEMENNÁ KNIHA - KARTA BÝKA



Nádražná 36, 900 28 Ivanka pri Dunaji
tel.: +421 - 2 - 4594 3715, 4594 3741
e-mail: holstein@holstein.sk www.holstein.sk

Meno	Ušné číslo	Narodenie	Línia - register
RIDGE-HEIGHTS ORN TRAVEL-ET	US000060913940	28.04.2002	HUN-004
Krajina pôvodu	US	Plemeno	H100
Distribútor	Slovenské Biologické Služby a.s.	Oddiel PK	HA
		Paternita	18.07.2003
		USA	DNA

Rodokmeň

Otec	OO	AMELDIN II PONTIAC HUNTER-323
ANDACRES HUNTER ORION		US000002094527
US000002294563	MO	ANDACRES LEADMAN OREO
		US000014779973
Matka	OM	STARTMORE RUDOLPH-ET
RIDGE-HEIGHTS TRAVELER		CA000005470579
US000018062853	MM	RIDGGE-HEIGHTS HEAVEN
		US000014210771

Mlieková úžitkovosť	SK 10/2013	Stáda	34	Dcéry	81	Rel.	91 %	SPI	1439
Počet kontrol		PH		Mlieko		Tuk	%	Bielk	%
1763				336		22	0,14	6	-0,11
								SB	2,35
								poradie	219.
								poradie	22.

Exteriér	SHA 11/2013	Stáda	8	Dcéry	15	79,2	Rel.	57 %	TYP	1,07
									poradie	122.

Lineárne znaky	PH	-2	-1	0	+1	+2
Telesný rámec	0,99					
Mliečny charakter	0,17					
Šírka hrudníka	0,68					
Hĺbka tela	-0,24					
Sklon zadku	-0,67					
Postoj zadných konč.zboku	-0,67					
Uhol paznechtu	0,38					
Upnutie predných štvrtiek	0,76					
Postavenie predných ceckov	0,11					
Dĺžka ceckov	-0,08					
Zadná výška vemena	0,34					
Šírka vemena	0,28					
Závesný väz	0,18					
Hĺbka vemena	2,57					
Šírka zadku	-0,38					
Postoj zadných konč.zozadu	-0,57					
Postavenie zadných ceckov	-0,18					
Chôdza	0,22					
Telesná kondícia	0,51					

priemer dcér

82,1	Stavba	1,32
79,5	Mliečna pevnosť	0,41
78,5	Končatiny	0,62
77,9	Vemeno	0,27
	SHI	86,8
	poradie	...

SK 10/2013 Genetické hodnotenie mliekovej úžitkovosti (Plemenárske služby Slovenskej republiky, š.p.), SB - somatické bunky (skóre)

SHA 11/2013 Genetické hodnotenie typu (Slovenská holsteinská asociácia)

Plemenné hodnoty typu a súhrnných znakov (50 -100 bodový systém), lineárne znaky (1-9 bodový systém)

SHI Slovenský Holsteinský Index (60 % SPI + 40 % TYP)

Meno	Ušné číslo	Narodenie	Línia - register
BENNER JERRY-ET	CA000009043859	11.03.1998	MEG-007

Krajina pôvodu	CA	Plemeno	H100
Distribútor	Insemas s.r.o.	Oddiel PK	HA
		Paternita	13.09.2000
		CA	DC33358

Rodokmeň

Otec	OO	MADAWASKA AEROSTAR CA000000383622	STB-011
MEADOW BRIDGE MEGABUCK CA000005425054	MO	MEADOW BRIDGE MISCHIEF-ET CA000004466380	
Matka	OM	NORRIELAKE CLEITUS LUKE-TWIN US000002071864	CLE-005
BENNER LUKE JEAN-ET CA000006440060	MM	BENNER GRAND JULIA CA000005943481	

Mlieková úžitkovosť	SK 10/2013	Stáda	16	Dcéry	179	Rel.	95 %	SPI	1779
Počet kontrol		PH		Mlieko		Tuk	%	Bielk	%
3049				435	11	-0,13	14	0,01	
									poradie 168.
									SB 3,72
									poradie 1044.

Exteriér	SHA 11/2013	Stáda	6	Dcéry	37	79,0	Rel.	73 %	TYP	1,05
									poradie 123.	

Lineárne znaky	PH	-2	-1	0	+1	+2
Telesný rámec	0,14					
Mliečny charakter	0,17					
Šírka hrudníka	0,36					
Hĺbka tela	0,11					
Sklon zadku	0,41					
Postoj zadných konč.zboku	-0,39					
Uhol paznechtu	-0,07					
Upnutie predných štvrtiek	0,03					
Postavenie predných ceckov	-0,21					
Dĺžka ceckov	0,67					
Zadná výška vemena	-0,00					
Šírka vemena	1,02					
Závesný väz	-0,41					
Hĺbka vemena	-0,28					
Šírka zadku	0,27					
Postoj zadných konč.zozadu	0,37					
Postavenie zadných ceckov	-0,58					
Chôdza	0,36					
Telesná kondícia	0,12					

priemer dcér	83,1	Stavba	0,48
	79,0	Mliečna pevnosť	0,70
	79,2	Končatiny	1,18
	76,8	Vemeno	0,58
		SHI	96,7
		poradie	94.

SK 10/2013	Genetické hodnotenie mliekovej úžitkovosti (Plemenárske služby Slovenskej republiky, š.p.), SB - somatické bunky (skóre)
SHA 11/2013	Genetické hodnotenie typu (Slovenská holsteinská asociácia) Plemenné hodnoty typu a súhrmných znakov (50 -100 bodový systém), lineárne znaky (1-9 bodový systém)
SHI	Slovenský Holsteinský Index (60 % SPI + 40 % TYP)

Meno BUSLAK EMPEROR KORMOS **Ušné číslo** SK000800121444 **Narodenie** 21.07.2005 **Línia - register** EMY-006

Krajina pôvodu SK **Plemeno** H100
Distribútor Inemas s.r.o. **Oddiel PK** HA
Paternita 15.12.2006
SK 0393/14

Rodokmeň

Otec OO MJR BLACKSTAR EMORY-ET
HENKESEEN EMPEROR-ET
US000017256762
EMY-002 MO HENKESEEN M HILLARY-ET
US000014973207

Matka OM STARTMORE RUDOLPH-ET
SK000067254843 ARS-015
MM SK000033873823

Mlieková úžitkovosť SK 10/2013 **Stáda** 17 **Dcéry** 60 **Rel.** 87 % **SPI** 3038
Počet kontrol 1076 **PH** Mlieko Tuk % **Bielk** % **SB** 2,19
poradie 42.
poradie 6.

Exteriér SHA 11/2013 **Stáda** 8 **Dcéry** 24 78,7 **Rel.** 68 % **TYP** 1,03
poradie 124.

Lineárne znaky	PH	-2	-1	0	+1	+2
Telesný rámec	0,84					
Mliečny charakter	-0,01					
Šírka hrudníka	0,25					
Hĺbka tela	0,51					
Sklon zadku	-0,95					
Postoj zadných konč.zbokú	0,08					
Uhol paznechtu	0,11					
Upnutie predných štvrtiek	-0,27					
Postavenie predných ceckov	-0,66					
Dĺžka ceckov	0,60					
Zadná výška vemena	-0,05					
Šírka vemena	0,27					
Závesný väz	0,68					
Hĺbka vemena	-0,42					
Šírka zadku	0,36					
Postoj zadných konč.zozadu	0,00					
Postavenie zadných ceckov	-0,21					
Chôdza	0,35					
Telesná kondícia	-0,49					

priemer dcér

83,5 **Stavba** 1,39

78,3 **Mliečna pevnosť** 0,48

79,1 **Končatiny** 1,11

76,2 **Vemeno** 0,14

SHI 134,4

poradie 34.

SK 10/2013 Genetické hodnotenie mliekovej úžitkovosti (Plemenárske služby Slovenskej republiky, š.p.), SB - somatické bunky (skóre)

SHA 11/2013 Genetické hodnotenie typu (Slovenská holsteinská asociácia)

Plemenné hodnoty typu a súhrnných znakov (50 -100 bodový systém), lineárne znaky (1-9 bodový systém)

SHI Slovenský Holsteinský Index (60 % SPI + 40 % TYP)

Meno	Ušné číslo	Narodenie	Línia - register
COBRA	FR004509627006	10.03.2007	BW-035

Krajina pôvodu	FR	Plemeno	H100
Distribútor	Slovenské Biologické Služby a.s.	Oddiel PK	HA
		Paternita	07.06.2007
		FR	F/S 393276

Rodokmeň

Otec	OO	MARA-THON BW MARSHALL-ET TV US000002290977
LADYS-MANOR WILDMAN-ET US000130803069	MO	LADYS-MANOR WYNONA-ET US000123508757
Matka	OM	ALZI JUROR FORD IT003604039709
TAGE FR004460977621	MM	RIVIERE FR004460977563

Mlieková úžitkovosť	SK 10/2013	Stáda	40	Dcéry	265	Rel.	94 %	SPI	1588
Počet kontrol		PH		Mlieko		Tuk	%	Bielk	%
2185				349	19	0,07	9	-0,03	
								SB	2,63
								poradie	124.

Exteriér	SHA 11/2013	Stáda	36	Dcéry	73	80,3	Rel.	82 %	TYP	1,02
									poradie	125.

Lineárne znaky	PH	-2	-1	0	+1	+2
Telesný rámec	0,54					
Mliečny charakter	0,75					
Šírka hrudníka	-0,55					
Hĺbka tela	0,36					
Sklon zadku	-0,04					
Postoj zadných konč.zboku	0,44					
Uhol paznechtu	0,00					
Upnutie predných štvrtiek	0,39					
Postavenie predných ceckov	0,03					
Dĺžka ceckov	0,37					
Zadná výška vemena	0,43					
Šírka vemena	-0,14					
Závesný väz	0,51					
Hĺbka vemena	0,51					
Šírka zadku	-0,38					
Postoj zadných konč.zozadu	0,31					
Postavenie zadných ceckov	0,43					
Chôdza	-0,04					
Telesná kondícia	-0,70					

priemer dcér	82,9	Stavba	0,37
		Mliečna pevnosť	1,35
	81,4	Končatiny	0,09
		Vemeno	1,00
	78,1	SHI	89,6
		poradie	103.

- SK 10/2013 Genetické hodnotenie mliekovej úžitkovosti (Plemenárske služby Slovenskej republiky, š.p.), SB - somatické bunky (skóre)
- SHA 11/2013 Genetické hodnotenie typu (Slovenská holsteinská asociácia)
Plemenné hodnoty typu a súhrnných znakov (50 -100 bodový systém), lineárne znaky (1-9 bodový systém)
- SHI Slovenský Holsteinský Index (60 % SPI + 40 % TYP)

Meno	Ušné číslo	Narodenie	Línia - register
SPURIUS-ET	DE000114118268	25.10.2003	SOM-008

Krajina pôvodu	DE	Plemeno	H100
Distribútor	Slovenské Biologické Služby a.s.	Oddiel PK	HA
		Paternita	30.01.2004
		DEU	04/31632

Rodokmeň

Otec	OO	MAUGHLIN STORM-ET CA000005457798
COMESTAR STORMATIC-ET CA000006947936 SOM-006	MO	COMESTAR LAUSAN BLACK CA000005319830
Matka	OM	ETAZON LORD LILY-ET NL000780180664
CONGO DK002441200975	MM	CLASSIC DK002441200728

Mlieková úžitkovosť	SK 10/2013	Stáda	34	Dcéry	107	Rel.	92 %	SPI	-463
Počet kontrol	2155	PH		Mlieko	174	Tuk	-16	%	-0,43
		Bielk	-4	%	-0,23	SB	3,29	poradie	827.
								poradie	550.

Exteriér	SHA 11/2013	Stáda	13	Dcéry	25	78,8	Rel.	68 %	TYP	1,01
									poradie	126.

Lineárne znaky	PH	-2	-1	0	+1	+2
Telesný rámec	1,18					
Mliečny charakter	0,20					
Šírka hrudníka	-0,10					
Hĺbka tela	-0,38					
Sklon zadku	0,61					
Postoj zadných konč.zboku	-0,52					
Uhol paznechtu	0,42					
Upnutie predných štvrtiek	0,52					
Postavenie predných ceckov	-0,07					
Dĺžka ceckov	-0,04					
Zadná výška vemena	0,03					
Šírka vemena	0,31					
Závesný väz	-0,12					
Hĺbka vemena	0,10					
Šírka zadku	0,12					
Postoj zadných konč.zozadu	0,77					
Postavenie zadných ceckov	-0,07					
Chôdza	0,04					
Telesná kondícia	0,12					

priemer dcér	81,4	Stavba	1,29
		Mliečna pevnosť	0,29
	78,4		
		Končatiny	0,55
	80,2		
		Vemeno	0,58
	77,1		
		SHI	26,1
		poradie	261.

SK 10/2013 Genetické hodnotenie mliekovej úžitkovosti (Plemenárske služby Slovenskej republiky, š.p.), SB - somatické bunky (skóre)

SHA 11/2013 Genetické hodnotenie typu (Slovenská holsteinská asociácia)

Plemenné hodnoty typu a súhrnných znakov (50 -100 bodový systém), lineárne znaky (1-9 bodový systém)

SHI Slovenský Holsteinský Index (60 % SPI + 40 % TYP)

SLOVENSKÁ HOLSTEINSKÁ ASOCIÁCIA

PLEMENNÁ KNIHA - KARTA BÝKA



Nádražná 36, 900 28 Ivanka pri Dunaji
tel.: +421 - 2 - 4594 3715, 4594 3741
e-mail: holstein@holstein.sk www.holstein.sk

Meno	Ušné číslo	Narodenie	Línia - register
WESLEY	DE00011477614	28.03.1998	WNL-001
Krajina pôvodu	DE	Plemeno	R100
Distribútor	Slovenské Biologické Služby a.s.	Oddiel PK	HA
		Paternita	15.05.1998
		DEU	98/6831

Rodokmeň

Otec	OO	SOUTHWIND BELL OF BAR-LEE	
STRATHAIRE SOUTHWIND LUKE-ET		US000001964484	BEL-001
AU000A00007327	MO	INS CHARITY	
		AU000000462731	
Matka	OM	MAIZEFIELD BELLWOOD-ET	
VIKTORIA 61		US000002103297	MEW-004
DE000110084416	MM	RESI 29	
		DE000107872738	

Mlieková úžitkovosť	SK 10/2013	Stáda	134	Dcéry	3049	Rel.	99 %	SPI	-291
Počet kontrol		PH		Mlieko				poradie	513.
57136				-143	-3	0,05	-0	0,10	SB
								poradie	139.

Exteriér	SHA 11/2013	Stáda	50	Dcéry	403	78,0	Rel.	97 %	TYP	1,01
									poradie	127.

Lineárne znaky	PH	-2	-1	0	+1	+2
Telesný rámec	-0,08					
Mliečny charakter	-0,06					
Šírka hrudníka	0,05					
Hĺbka tela	0,64					
Sklon zadku	-0,14					
Postoj zadných konč.zboku	-0,03					
Uhol paznechtu	0,30					
Upnutie predných štvrtiek	0,08					
Postavenie predných ceckov	-0,56					
Dĺžka ceckov	1,22					
Zadná výška vemena	0,34					
Šírka vemena	0,83					
Závesný väz	0,13					
Hĺbka vemena	-0,21					
Šírka zadku	0,31					
Postoj zadných konč.zozadu	0,36					
Postavenie zadných ceckov	0,35					
Chôdza	0,33					
Telesná kondícia	-0,01					

priemer dcér	80,3	Stavba	0,12
		Mliečna pevnosť	0,29
	78,5	Končatiny	1,51
		Vemeno	0,97
	78,7		
		SHI	31,3
	76,3	poradie	245.

SK 10/2013 Genetické hodnotenie mliekovej úžitkovosti (Plemenárske služby Slovenskej republiky, š.p.), SB - somatické bunky (skóre)

SHA 11/2013 Genetické hodnotenie typu (Slovenská holsteinská asociácia)

Plemenné hodnoty typu a súhrnných znakov (50 -100 bodový systém), lineárne znaky (1-9 bodový systém)

SHI Slovenský Holsteinský Index (60 % SPI + 40 % TYP)

Meno	Ušné číslo	Narodenie	Línia - register
BARILL	DE00034371222	29.11.1998	BLT-001

Krajina pôvodu	DE	Plemeno	H100
Distribútor	Slovenské Biologické Služby a.s.	Oddiel PK	HA
		Paternita	12.04.1999
		DEU	99/5257

Rodokmeň

Otec	OO	BELT	
BASAR		DE001020475657	
DE001011164690	MO	SALINA 118	
		DE001011035121	
Matka	OM	RONNYBROOK PRELUDE-ET	
GLORINE 7		CA000000392457	STB-016
DE001021330529	MM	GLORIA 7	
		DE001021135219	

Mlieková úžitkovosť	SK 10/2013	Stáda	40	Dcéry	121	Rel.	93 %	SPI	1908
Počet kontrol		PH		Mlieko		Tuk	%	Bielk	%
2510				172		30	0,40	13	0,20
								SB	2,79
								poradie	150.
								poradie	250.

Exteriér	SHA 11/2013	Stáda	9	Dcéry	22	78,1	Rel.	62 %	TYP	1,01
									poradie	128.

Lineárne znaky	PH	-2	-1	0	+1	+2
Telesný rámec	0,47					
Mliečny charakter	0,40					
Šírka hrudníka	-0,51					
Hĺbka tela	0,71					
Sklon zadku	0,05					
Postoj zadných konč.zboku	0,34					
Uhol paznechtu	0,27					
Upnutie predných štvrtiek	0,20					
Postavenie predných ceckov	0,64					
Dĺžka ceckov	-0,13					
Zadná výška vemena	0,06					
Šírka vemena	-0,09					
Závesný väz	0,72					
Hĺbka vemena	-0,84					
Šírka zadku	0,95					
Postoj zadných konč.zozadu	-0,89					
Postavenie zadných ceckov	0,36					
Chôdza	0,02					
Telesná kondícia	-0,27					

priemer dcér	80,8	Stavba	0,90
		Mliečna pevnosť	1,16
	77,7		
		Končatiny	0,07
		Vemeno	0,43
	78,4		
		SHI	98,7
		poradie	...
	76,7		

SK 10/2013	Genetické hodnotenie mliekovej úžitkovosti (Plemenárske služby Slovenskej republiky, š.p.), SB - somatické bunky (skóre)
SHA 11/2013	Genetické hodnotenie typu (Slovenská holsteinská asociácia) Plemenné hodnoty typu a súhrmných znakov (50 -100 bodový systém), lineárne znaky (1-9 bodový systém)
SHI	Slovenský Holsteinský Index (60 % SPI + 40 % TYP)

SLOVENSKÁ HOLSTEINSKÁ ASOCIÁCIA

PLEMENNÁ KNIHA - KARTA BÝKA



Nádražná 36, 900 28 Ivanka pri Dunaji
tel.: +421 - 2 - 4594 3715, 4594 3741
e-mail: holstein@holstein.sk www.holstein.sk

Meno	Ušné číslo	Narodenie	Línia - register
EM-JO GRANADA-ET	CZ000114472761	24.08.2002	MTA-001

Krajina pôvodu	CZ	Plemeno	H100
Distribútor	Insemas s.r.o.	Oddiel PK	HA
		Paternita	09.12.2002
		CSK	271102

Rodokmeň

Otec	OO	LUTZ-MEADOWS E MANDEL-ET US000002119526
MANAT-ET DE002261530135 MNL-004	MO	IMPERIAL SPLENDORS STYLE US000013633539
Matka	OM	RICECREST EMERSON-ET US000002271271
RICECREST EMERSON ELYSE-ET US000129882761	MM	RICECREST LUKE LORI-ET US000015626470

Mlieková úžitkovosť	SK 10/2013	Stáda	26	Dcéry	81	Rel.	90 %	SPI	2485
Počet kontrol		PH		Mlieko		Tuk	%	Bielk	%
1582				492	22	0,01	19	0,09	
								poradie	80.
								SB	2,78
								poradie	241.

Exteriér	SHA 11/2013	Stáda	8	Dcéry	26	78,3	Rel.	68 %	TYP	1,00
									poradie	129.

Lineárne znaky	PH	-2	-1	0	+1	+2
Telesný rámec	0,18					
Mliečny charakter	0,68					
Šírka hrudníka	-0,53					
Hĺbka tela	-0,08					
Sklon zadku	-0,36					
Postoj zadných konč.zboku	0,10					
Uhol paznechtu	0,62					
Upnutie predných štvrtiek	0,72					
Postavenie predných ceckov	0,49					
Dĺžka ceckov	-0,62					
Zadná výška vemena	0,41					
Šírka vemena	0,64					
Závesný väz	0,30					
Hĺbka vemena	0,62					
Šírka zadku	0,12					
Postoj zadných konč.zozadu	-0,33					
Postavenie zadných ceckov	0,45					
Chôdza	0,15					
Telesná kondícia	-0,83					

priemer dcér

81,5	Stavba	0,09
78,3	Mliečna pevnosť	0,88
78,8	Končatiny	0,93
76,5	Vemeno	0,74
	SHI	116,3
	poradie	55.

SK 10/2013 Genetické hodnotenie mliekovej úžitkovosti (Plemenárske služby Slovenskej republiky, š.p.), SB - somatické bunky (skóre)

SHA 11/2013 Genetické hodnotenie typu (Slovenská holsteinská asociácia)

Plemenné hodnoty typu a súhrnných znakov (50 -100 bodový systém), lineárne znaky (1-9 bodový systém)

SHI Slovenský Holsteinský Index (60 % SPI + 40 % TYP)

Meno	Ušné číslo	Narodenie	Línia - register
FLECHTER	NL000399172302	10.04.2005	FOM-019

Krajina pôvodu	NL	Plemeno	H100
Distribútor	Slovenské Biologické Služby a.s.	Oddiel PK	HA
		Paternita	29.07.2005
		NL	129664

Rodokmeň

Otec	OO	SHEN-VAL NV LM FORMATION-ET US000002163822	LAD-009
OPSALE FINLEY-ET US000120780521	MO	DE-SU OPSAL ETHAN FIONA-ET US000015788871	
Matka	OM	MARA-THON BW MARSHALL-ET TV US000002290977	
BW MARSHALL MAE NL000322769447	MM	WHITTIER-FARMS LEAD MAE-ET US000014524115	

Mlieková úžitkovosť	SK 10/2013	Stáda	21	Dcéry	48	Rel.	83 %	SPI	2929	
Počet kontrol		PH		Mlieko		Tuk	%	Bielk	%	
772				646	18	-0,16	24	0,10	SB	2,71
									poradie	52.
									poradie	178.

Exteriér	SHA 11/2013	Stáda	6	Dcéry	14	79,1	Rel.	51 %	TYP	0,99
									poradie	130.

Lineárne znaky	PH	-2	-1	0	+1	+2
Telesný rámec	1,01					
Mliečny charakter	-0,11					
Šírka hrudníka	0,49					
Hĺbka tela	0,18					
Sklon zadku	-0,42					
Postoj zadných konč.zbokú	-0,24					
Uhol paznechtu	0,16					
Upnutie predných štvrtiek	-0,03					
Postavenie predných ceckov	0,14					
Dĺžka ceckov	1,18					
Zadná výška vemena	-0,08					
Šírka vemena	0,37					
Závesný väz	-0,51					
Hĺbka vemena	0,54					
Šírka zadku	1,10					
Postoj zadných konč.zozadu	0,66					
Postavenie zadných ceckov	0,10					
Chôdza	0,09					
Telesná kondícia	0,22					

priemer dcér	84,2	Stavba	1,58
	78,4	Mliečna pevnosť	0,18
	80,1	Končatiny	0,89
	76,6	Vemeno	0,29
		SHI	129,4
		poradie	...

SK 10/2013	Genetické hodnotenie mliekovej úžitkovosti (Plemenárske služby Slovenskej republiky, š.p.), SB - somatické bunky (skóre)
SHA 11/2013	Genetické hodnotenie typu (Slovenská holsteinská asociácia) Plemenné hodnoty typu a súhrnných znakov (50 -100 bodový systém), lineárne znaky (1-9 bodový systém)
SHI	Slovenský Holsteinský Index (60 % SPI + 40 % TYP)

Meno	Ušné číslo	Narodenie	Línia - register
DE RITH JUPITER	NL000424322878	08.12.2005	SNR-004
Krajina pôvodu	NL	Plemeno	H100
Distribútor	Slovenské Biologické Služby a.s.	Oddiel PK	HA
		Paternita	20.06.2006
		NL	143994

Rodokmeň

Otec	OO	DELTA SPARTA NL000137409985
DELTA CANVAS NL000288458773	MO	DELTA CANBERRA NL000141317243
Matka	OM	CAROUSEL SIERRA NL000112538714
DE RITH TETJE 119 NL000288416416	MM	TETJE 47 NL000784385124

Mlieková úžitkovosť	SK 10/2013	Stáda	37	Dcéry	184	Rel.	93 %	SPI	2287
Počet kontrol		PH		Mlieko		Tuk	%	Bielk	%
3277				631	14	-0,20	16	-0,07	
								SB	3,52
								poradie	98.
									982.

Exteriér	SHA 11/2013	Stáda	19	Dcéry	62	79,3	Rel.	79 %	TYP	0,99
									poradie	131.

Lineárne znaky	PH	-2	-1	0	+1	+2
Telesný rámec	0,50					
Mliečny charakter	0,35					
Šírka hrudníka	-0,50					
Hĺbka tela	-0,68					
Sklon zadku	0,75					
Postoj zadných konč.zbokú	-0,44					
Uhol paznechtu	0,76					
Upnutie predných štvrtiek	0,14					
Postavenie predných ceckov	-0,38					
Dĺžka ceckov	-0,41					
Zadná výška vemena	0,43					
Šírka vemena	-0,01					
Závesný väz	0,20					
Hĺbka vemena	0,05					
Šírka zadku	-0,77					
Postoj zadných konč.zozadu	0,45					
Postavenie zadných ceckov	-0,60					
Chôdza	0,40					
Telesná kondícia	-0,34					

priemer dcér

81,9	Stavba	0,55
79,7	Mliečna pevnosť	0,10
80,9	Končatiny	2,54
77,3	Vemeno	0,31
	SHI	109,5
	poradie	65.

SK 10/2013 Genetické hodnotenie mliekovej úžitkovosti (Plemenárske služby Slovenskej republiky, š.p.), SB - somatické bunky (skóre)

SHA 11/2013 Genetické hodnotenie typu (Slovenská holsteinská asociácia)

Plemenné hodnoty typu a súhrnných znakov (50 -100 bodový systém), lineárne znaky (1-9 bodový systém)

SHI Slovenský Holsteinský Index (60 % SPI + 40 % TYP)

Meno	Ušné číslo	Narodenie	Línia - register
DIAMOND-OAK FLINT-ET	US000132967761	20.04.2002	EMY-008

Krajina pôvodu	US	Plemeno	H100
Distribútor	Slovenské Biologické Služby a.s.	Oddiel PK	HA
		Paternita	22.03.2006
		US	2514491

Rodokmeň

Otec	OO	MJR BLACKSTAR EMORY-ET US000002114601	
FUSTEAD EMORY BLITZ-ET US000017013604	MO	FUSTEAD TESK BEV US000014947858	
Matka	OM	STARTMORE RUDOLPH-ET CA000005470579	ARS-015
ASKEW RUDOLPH AMANDA-ET US000018058458	MM	DIAMONT-OAKMAFTON-ET US000015112160	

Mlieková úžitkovosť	SK 10/2013	Stáda	18	Dcéry	223	Rel.	93 %	SPI	1622
Počet kontrol		PH		Mlieko		Tuk	%	Bielk	%
2055				635	9	-0,30	8	-0,25	
								SB	2,90
								poradie	186.
								poradie	371.

Exteriér	SHA 11/2013	Stáda	33	Dcéry	87	80,1	Rel.	84 %	TYP	0,98
									poradie	132.

Lineárne znaky	PH	-2	-1	0	+1	+2
Telesný rámec	0,91					
Mliečny charakter	0,61					
Šírka hrudníka	-0,47					
Hĺbka tela	-0,12					
Sklon zadku	0,76					
Postoj zadných konč.zboku	0,08					
Uhol paznechtu	0,24					
Upnutie predných štvrtiek	0,07					
Postavenie predných ceckov	-0,61					
Dĺžka ceckov	-0,54					
Zadná výška vemena	0,65					
Šírka vemena	0,16					
Závesný väz	-0,44					
Hĺbka vemena	0,55					
Šírka zadku	-0,75					
Postoj zadných konč.zozadu	1,10					
Postavenie zadných ceckov	-0,13					
Chôdza	0,05					
Telesná kondícia	-0,54					

priemer dcér	83,2	Stavba	0,75
	80,3	Mliečna pevnosť	0,65
	81,7	Končatiny	0,94
	77,7	Vemeno	0,18
		SHI	89,1
		poradie	104.

SK 10/2013 Genetické hodnotenie mliekovej úžitkovosti (Plemenárske služby Slovenskej republiky, š.p.), SB - somatické bunky (skóre)

SHA 11/2013 Genetické hodnotenie typu (Slovenská holsteinská asociácia)

Plemenné hodnoty typu a súhrnných znakov (50 -100 bodový systém), lineárne znaky (1-9 bodový systém)

SHI Slovenský Holsteinský Index (60 % SPI + 40 % TYP)

Meno	Ušné číslo	Narodenie	Línia - register
SH SURANY HUNTER TITAN-ET	SK000070473858	05.03.1997	HUN-001
Krajina pôvodu SK		Plemeno	H100
Distribútor		Oddiel PK	HA
		Paternita	

Rodokmeň

Otec	OO	ART ACRES BELL PONTIAC-ET US000001878472	PTC-001
AMELDIN II PONTIAC HUNTER-323 US000002094527	MO	FAIR-HILL ROTATE HONEY-ET US000012680667	
Matka	OM	SINGING-BROOK N-BOY MASCOT-ET US000002020049	NBY-011
LOOK-UP MASCOT SOPHIA-ET US000014826522	MM	LONG-HAVEN SOUTH SUGAR-ET US000014145056	

Mlieková úžitkovosť	SK 10/2013	Stáda 52	Dcéry 158	Rel. 95 %	SPI	-228
Počet kontrol	PH	Mlieko	Tuk	%	Bielk	%
3015		100	-8	-0,23	-2	-0,13
					SB	3,40
					poradie	502.
					poradie	919.

Exteriér	SHA 11/2013	Stáda 9	Dcéry 23	77,7	Rel. 67 %	TYP	0,97
						poradie	133.

Lineárne znaky	PH	-2	-1	0	+1	+2
Telesný rámec	1,53					
Mliečny charakter	-0,14					
Šírka hrudníka	0,46					
Hĺbka tela	0,69					
Sklon zadku	0,55					
Postoj zadných konč.zboku	-0,22					
Uhol paznechtu	0,62					
Upnutie predných štvrtiek	-0,35					
Postavenie predných ceckov	0,67					
Dĺžka ceckov	0,40					
Zadná výška vemena	-0,58					
Šírka vemena	-0,53					
Závesný väz	0,71					
Hĺbka vemena	-0,15					
Šírka zadku	0,04					
Postoj zadných konč.zozadu	0,02					
Postavenie zadných ceckov	0,00					
Chôdza	0,06					
Telesná kondícia	0,02					

priemer dcér	82,4	Stavba	2,32
	75,5	Mliečna pevnosť	0,45
	77,3	Končatiny	0,43
	76,5	Vemeno	-0,23
		SHI	31,7
		poradie	244.

SK 10/2013 Genetické hodnotenie mliekovej úžitkovosti (Plemenárske služby Slovenskej republiky, š.p.), SB - somatické bunky (skóre)

SHA 11/2013 Genetické hodnotenie typu (Slovenská holsteinská asociácia)

Plemenné hodnoty typu a súhrnných znakov (50 -100 bodový systém), lineárne znaky (1-9 bodový systém)

SHI Slovenský Holsteinský Index (60 % SPI + 40 % TYP)

SLOVENSKÁ HOLSTEINSKÁ ASOCIÁCIA

PLEMENNÁ KNIHA - KARTA BÝKA



Nádražná 36, 900 28 Ivanka pri Dunaji
tel.: +421 - 2 - 4594 3715, 4594 3741
e-mail: holstein@holstein.sk www.holstein.sk

Meno	Ušné číslo	Narodenie	Línia - register
MEDIANO-ET	DE000000668765	28.08.1998	MEO-001

Krajina pôvodu	DE	Plemeno	H100
Distribútor	Slovenské Biologické Služby a.s.	Oddiel PK	HA
		Paternita	09.11.1998
		DEU	98/12636

Rodokmeň

Otec	OO	OSDEL-ENDEAVOR BOVA CUBBY
JO-WAL CUBBY METRO-ET		US000001986164 BA-002
US000002191266	MO	JO-WAL CLEITUS MACEY-ET
		US000013463545
Matka	OM	NORRIELAKE CLEITUS LUKE-TWIN
SNICKERS 52		US000002071864 CLE-005
DE000576396525	MM	STEFF 42
		DE000728046209

Mlieková úžitkovosť	SK 10/2013	Stáda	44	Dcéry	91	Rel.	91 %	SPI	32
Počet kontrol		PH		Mlieko		Tuk	%	Bielk	%
1807				-57	4	0,11	0	0,04	SB
									2,69
									poradie 165.

Exteriér	SHA 11/2013	Stáda	14	Dcéry	29	78,1	Rel.	68 %	TYP	0,97
									poradie 134.	

Lineárne znaky	PH	-2	-1	0	+1	+2
Telesný rámec	0,39					
Mliečny charakter	-0,29					
Šírka hrudníka	0,43					
Hĺbka tela	0,25					
Sklon zadku	-0,42					
Postoj zadných konč.zboku	0,23					
Uhol paznechtu	0,48					
Upnutie predných štvrtiek	0,45					
Postavenie predných ceckov	0,23					
Dĺžka ceckov	0,34					
Zadná výška vemena	0,03					
Šírka vemena	0,14					
Závesný väz	-0,66					
Hĺbka vemena	0,89					
Šírka zadku	-0,07					
Postoj zadných konč.zozadu	0,54					
Postavenie zadných ceckov	-0,53					
Chôdza	-0,26					
Telesná kondícia	0,04					

priemer dcér

80,5	Stavba	0,79
76,5	Mliečna pevnosť	-0,11
79,5	Končatiny	1,62
76,8	Vemeno	0,02
	SHI	39,6
	poradie	222.

SK 10/2013 Genetické hodnotenie mliekovej úžitkovosti (Plemenárske služby Slovenskej republiky, š.p.), SB - somatické bunky (skóre)

SHA 11/2013 Genetické hodnotenie typu (Slovenská holsteinská asociácia)

Plemenné hodnoty typu a súhrnných znakov (50 -100 bodový systém), lineárne znaky (1-9 bodový systém)

SHI Slovenský Holsteinský Index (60 % SPI + 40 % TYP)

Meno	Ušné číslo	Narodenie	Línia - register
JOSY	DE000113196426	19.12.2000	BES-003

Krajina pôvodu	DE	Plemeno	H100
Distribútor	Slovenské Biologické Služby a.s.	Oddiel PK	HA
		Paternita	16.02.2001
		DEU	1/3010

Rodokmeň

Otec	OO	BESNE-BUCK
JOCKO BESN		FR004486041658
FR005694028588	MO	GAIA
		FR005691017484
Matka	OM	EASTLAND CASH
WILMA 21		NL000775328514
DE000111011058	MM	ORNELIA 15
		DE001015211905

SUB-005

Mlieková úžitkovosť	SK 10/2013	Stáda	34	Dcéry	87	Rel.	92 %	SPI	1783
Počet kontrol		PH		Mlieko		Tuk	%	Bielk	%
2195				211	25	0,28	13	0,15	
								SB	3,50
								poradie	166.
								poradie	972.

Exteriér	SHA 11/2013	Stáda	9	Dcéry	21	78,9	Rel.	65 %	TYP	0,96
									poradie	135.

Lineárne znaky	PH	-2	-1	0	+1	+2
Telesný rámec	0,60					
Mliečny charakter	0,26					
Šírka hrudníka	-0,52					
Hĺbka tela	-0,80					
Sklon zadku	-0,30					
Postoj zadných konč.zboku	-0,51					
Uhol paznechtu	0,14					
Upnutie predných štvrtiek	0,64					
Postavenie predných ceckov	-0,47					
Dĺžka ceckov	-0,34					
Zadná výška vemena	1,12					
Šírka vemena	1,06					
Závesný väz	0,72					
Hĺbka vemena	1,65					
Šírka zadku	-0,48					
Postoj zadných konč.zozadu	0,83					
Postavenie zadných ceckov	0,24					
Chôdza	0,44					
Telesná kondícia	0,03					

priemer dcér

80,3	Stavba	-0,14
------	---------------	--------------

76,8	Mliečna pevnosť	-1,20
------	------------------------	--------------

80,0	Končatiny	0,93
------	------------------	-------------

78,6	Vemeno	1,46
------	---------------	-------------

	SHI	93,2
--	------------	-------------

poradie 98.

SK 10/2013 Genetické hodnotenie mliekovej úžitkovosti (Plemenárske služby Slovenskej republiky, š.p.), SB - somatické bunky (skóre)

SHA 11/2013 Genetické hodnotenie typu (Slovenská holsteinská asociácia)

Plemenné hodnoty typu a súhrmných znakov (50 -100 bodový systém), lineárne znaky (1-9 bodový systém)

SHI Slovenský Holsteinský Index (60 % SPI + 40 % TYP)

Meno	Ušné číslo	Narodenie	Línia - register
SBS LUKE LUSK-ET	SK000070007852	04.04.1996	LU-007

Krajina pôvodu	SK	Plemeno	H100
Distribútor	Slovenské Biologické Služby a.s.	Oddiel PK	HA
		Paternita	24.10.1996
		SVK	0218/19

Rodokmeň

Otec	OO	BIS-MAY TRADITION CLEITUS US000001879085	CLE-003
NORRIELAKE CLEITUS LUKE-TWIN US000002071864 CLE-005	MO	NORRIELAKE VALIANT CHEER-ET US000012365669	
Matka	OM	BIS-MAY TRADITION CLEITUS US000001879085	CLE-003
RIPVALLEY CLEITUS RITZY US000013783492	MM	RIPVALLEY BOOTNECK REBA US000011747043	

Mlieková úžitkovosť	SK 10/2013	Stáda	68	Dcéry	478	Rel.	98 %	SPI	-115
Počet kontrol		PH		Mlieko		Tuk	%	Bielk	%
10263				24	-4	-0,11	-1	-0,04	
								SB	3,02
								poradie	524.

Exteriér	SHA 11/2013	Stáda	21	Dcéry	101	77,2	Rel.	89 %	TYP	0,94
									poradie	136.

Lineárne znaky	PH	-2	-1	0	+1	+2
Telesný rámec	0,06					
Mliečny charakter	0,16					
Šírka hrudníka	0,33					
Hĺbka tela	0,65					
Sklon zadku	0,41					
Postoj zadných konč.zboku	-0,79					
Uhol paznechtu	0,95					
Upnutie predných štvrtiek	-0,21					
Postavenie predných ceckov	0,15					
Dĺžka ceckov	-0,52					
Zadná výška vemena	-0,63					
Šírka vemena	-0,20					
Závesný väz	0,17					
Hĺbka vemena	-0,32					
Šírka zadku	0,36					
Postoj zadných konč.zozadu	0,82					
Postavenie zadných ceckov	-0,06					
Chôdza	0,02					
Telesná kondícia	0,56					

priemer dcér	80,4	Stavba	0,32
		Mliečna pevnosť	0,90
	76,5	Končatiny	2,80
	78,3	Vemeno	-0,10
	75,5	SHI	34,2
		poradie	234.

- SK 10/2013 Genetické hodnotenie mliekovej úžitkovosti (Plemenárske služby Slovenskej republiky, š.p.), SB - somatické bunky (skóre)
- SHA 11/2013 Genetické hodnotenie typu (Slovenská holsteinská asociácia)
Plemenné hodnoty typu a súhrnných znakov (50 -100 bodový systém), lineárne znaky (1-9 bodový systém)
- SHI Slovenský Holsteinský Index (60 % SPI + 40 % TYP)

Meno	Ušné číslo	Narodenie	Línia - register
KEES	NL000102825738	21.11.1994	PEL-010

Krajina pôvodu	NL	Plemeno	H100
Distribútor	Holandsko	Oddiel PK	HA
		Paternita	15.11.1995
		SVK	0201/36

Rodokmeň

Otec	OO	HANOVERHILL STARBUCK CA000000352790
RONNYBROOK PRELUDE-ET CA000000392457 STB-016	MO	KELLYS-VIEW GLENDELL KELCO US000009739109
Matka	OM	S-W-D VALIANT US000001650414
QUIETCOVE VALIANT FAWN US000011649988	MM	QUIETCOVE PETE FRESCA US000010449277

Mlieková úžitkovosť	SK 10/2013	Stáda	49	Dcéry	135	Rel.	94 %	SPI	-1927
Počet kontrol		PH		Mlieko		Tuk	%	Bielk	%
2668				-511	-6	0,30	-16	-0,04	
								SB	2,93
								poradie	830.
								poradie	404.

Exteriér	SHA 11/2013	Stáda	12	Dcéry	16	77,8	Rel.	67 %	TYP	0,93
									poradie	137.

Lineárne znaky	PH	-2	-1	0	+1	+2
Telesný rámec	1,31					
Mliečny charakter	0,12					
Šírka hrudníka	0,12					
Hĺbka tela	-0,09					
Sklon zadku	0,48					
Postoj zadných konč.zboku	-0,12					
Uhol paznechtu	0,33					
Upnutie predných štvrtiek	-0,36					
Postavenie predných ceckov	0,17					
Dĺžka ceckov	0,58					
Zadná výška vemena	-0,00					
Šírka vemena	-0,12					
Závesný väz	0,11					
Hĺbka vemena	-0,13					
Šírka zadku	0,59					
Postoj zadných konč.zozadu	0,02					
Postavenie zadných ceckov	0,15					
Chôdza	0,08					
Telesná kondícia	-0,23					

priemer dcér	81,3	Stavba	1,59
	74,9	Mliečna pevnosť	0,48
	79,0	Končatiny	1,05
	76,7	Vemeno	-0,24
		SHI	-21,9
		poradie	363.

SK 10/2013	Genetické hodnotenie mliekovej úžitkovosti (Plemenárske služby Slovenskej republiky, š.p.), SB - somatické bunky (skóre)
SHA 11/2013	Genetické hodnotenie typu (Slovenská holsteinská asociácia) Plemenné hodnoty typu a súhrnných znakov (50 -100 bodový systém), lineárne znaky (1-9 bodový systém)
SHI	Slovenský Holsteinský Index (60 % SPI + 40 % TYP)

Meno	Ušné číslo	Narodenie	Línia - register
SIEMERS LEADING DICTATOR-ET	US000002171645	12.06.1991	LAD-011

Krajina pôvodu	US	Plemeno	H100
Distribútor	Slovenské Biologické Služby a.s.	Oddiel PK	HA
		Paternita	25.11.1991
		USA	IG162595C

Rodokmeň

Otec	OO	SWEET-HAVEN TRADITION US000001682485
ROTHROCK TRADITION LEADMAN US000001983348 TDN-004	MO	WALKUP VALIANT LOU ELLA US0000010930744
Matka	OM	CARLIN-M IVANHOE BELL US000001667366
BUDJON BELL DEMAND US0000011784688	MM	BUDJON SEXATION ANGIE US0000010920264

Mlieková úžitkovosť	SK 10/2013	Stáda	85	Dcéry	892	Rel.	99 %	SPI	2102
Počet kontrol		PH		Mlieko		Tuk	%	Bielk	%
18647				453		19	-0,01	15	0,03
								poradie	120.
								SB	3,54
								poradie	988.

Exteriér	SHA 11/2013	Stáda	76	Dcéry	414	77,6	Rel.	97 %	TYP	0,93
									poradie	138.

Lineárne znaky	PH	-2	-1	0	+1	+2
Telesný rámec	1,13					
Mliečny charakter	0,63					
Šírka hrudníka	-0,09					
Hĺbka tela	-0,35					
Sklon zadku	0,64					
Postoj zadných konč.zboku	-0,38					
Uhol paznechtu	-0,17					
Upnutie predných štvrtiek	0,23					
Postavenie predných ceckov	0,21					
Dĺžka ceckov	0,30					
Zadná výška vemena	0,18					
Šírka vemena	-0,48					
Závesný väz	0,84					
Hĺbka vemena	1,34					
Šírka zadku	0,93					
Postoj zadných konč.zozadu	-0,51					
Postavenie zadných ceckov	0,34					
Chôdza	-0,53					
Telesná kondícia	-0,28					

priemer dcér	80,9	Stavba	1,26
		Mliečna pevnosť	1,26
	76,4	Končatiny	-0,75
	77,0	Vemeno	0,51
	76,9	SHI	101,6
		poradie	83.

SK 10/2013 Genetické hodnotenie mliekovej úžitkovosti (Plemenárske služby Slovenskej republiky, š.p.), SB - somatické bunky (skóre)

SHA 11/2013 Genetické hodnotenie typu (Slovenská holsteinská asociácia)

Plemenné hodnoty typu a súhrnných znakov (50 -100 bodový systém), lineárne znaky (1-9 bodový systém)

SHI Slovenský Holsteinský Index (60 % SPI + 40 % TYP)



Nádražná 36, 900 28 Ivanka pri Dunaji
tel.: +421 - 2 - 4594 3715, 4594 3741
e-mail: holstein@holstein.sk www.holstein.sk

Meno	Ušné číslo	Narodenie	Línia - register
BOLTCEL	CZ000103576588	26.12.1997	CES-001
Krajina pôvodu	CZ	Plemeno	H100
Distribútor	Insemas s.r.o.	Oddiel PK	HA
		Paternita	22.06.1998
		CSK	4651/25

Rodokmeň

Otec	OO	HOW-EL-ACRES KIRK BELLMAN-ET US000001874634
ETAZON CELSIUS-ET NL000460508522	MO	WEA-LAND BELL ELLA US000012105357
Matka	OM	ROTHROCK TRADITION LEADMAN US000001983348
CALBRETT LEADMAN FANFARE-ET CA000005403738	MM	QUIETCOVE BELL FROST CA000004558729

Mlieková úžitkovosť	SK 10/2013	Stáda	22	Dcéry	66	Rel.	89 %	SPI	1929
Počet kontrol		PH		Mlieko		Tuk	%	Bielk	%
1153				521	15	-0,12	12	-0,08	
								SB	3,75
								poradie	1053.

Exteriér	SHA 11/2013	Stáda	5	Dcéry	10	78,5	Rel.	50 %	TYP	0,93
									poradie	139.

Lineárne znaky	PH	-2	-1	0	+1	+2
Telesný rámec	-0,55					
Mliečny charakter	0,60					
Šírka hrudníka	-0,15					
Hĺbka tela	0,06					
Sklon zadku	-0,29					
Postoj zadných konč.zboku	0,16					
Uhol paznechtu	-0,09					
Upnutie predných štvrtiek	0,23					
Postavenie predných ceckov	1,59					
Dĺžka ceckov	0,58					
Zadná výška vemena	0,62					
Šírka vemena	0,42					
Závesný väz	0,52					
Hĺbka vemena	-0,32					
Šírka zadku	0,25					
Postoj zadných konč.zozadu	-0,29					
Postavenie zadných ceckov	0,46					
Chôdza	-0,13					
Telesná kondícia	0,14					

priemer dcér	79,8	Stavba	-0,49
	78,5	Mliečna pevnosť	1,16
	76,9	Končatiny	0,13
	78,1	Vemeno	1,28
		SHI	96,3
		poradie	...

SK 10/2013 Genetické hodnotenie mliekovej úžitkovosti (Plemenárske služby Slovenskej republiky, š.p.), SB - somatické bunky (skóre)

SHA 11/2013 Genetické hodnotenie typu (Slovenská holsteinská asociácia)

Plemenné hodnoty typu a súhrmných znakov (50 -100 bodový systém), lineárne znaky (1-9 bodový systém)

SHI Slovenský Holsteinský Index (60 % SPI + 40 % TYP)

Meno	Ušné číslo	Narodenie	Línia - register
TESIL-ET	SK000046811853	18.03.1995	TES-005
Krajina pôvodu	SK	Plemeno	H100
Distribútor	Slovenské Biologické Služby a.s.	Oddiel PK	HA
		Paternita	

Rodokmeň

Otec	OO	S-W-D VALIANT US000001650414
TESK-HOLM VALIANT ROCKIE US000001841366 VAL-016	MO	HOUVALE APOLLO GAIL US000008985852
Matka	OM	LEKKER IVANHOE BELL JESSE-ET US000001842389
RUANN JESSE LORELEI 88207-ET US000013350496	MM	RUANN GOLDEN NUGGET LASS US000010532369

Mlieková úžitkovosť	SK 10/2013	Stáda	44	Dcéry	144	Rel.	95 %	SPI	-1175
Počet kontrol		PH		Mlieko		Tuk	%	Bielk	%
2936				-296		-7	0,10	-9	-0,01
								SB	3,28
								poradie	819.

Exteriér	SHA 11/2013	Stáda	14	Dcéry	21	77,7	Rel.	72 %	TYP	0,93
									poradie	140.

Lineárne znaky	PH	-2	-1	0	+1	+2
Telesný rámec	0,31					
Mliečny charakter	-0,22					
Šírka hrudníka	0,92					
Hĺbka tela	0,09					
Sklon zadku	1,10					
Postoj zadných konč.zboku	-0,50					
Uhol paznechtu	0,65					
Upnutie predných štvrtiek	-0,22					
Postavenie predných ceckov	0,30					
Dĺžka ceckov	0,67					
Zadná výška vemena	-0,00					
Šírka vemena	0,14					
Závesný väz	0,77					
Hĺbka vemena	0,39					
Šírka zadku	0,33					
Postoj zadných konč.zozadu	0,52					
Postavenie zadných ceckov	-0,34					
Chôdza	-0,12					
Telesná kondícia	0,43					

priemer dcér

80,6 **Stavba** **0,86**

73,5 **Mliečna pevnosť** **-0,01**

80,6 **Končatiny** **1,37**

77,1 **Vemeno** **0,36**

SHI **1,0**

poradie 315.

SK 10/2013 Genetické hodnotenie mliekovej úžitkovosti (Plemenárske služby Slovenskej republiky, š.p.), SB - somatické bunky (skóre)

SHA 11/2013 Genetické hodnotenie typu (Slovenská holsteinská asociácia)

Plemenné hodnoty typu a súhrnných znakov (50 -100 bodový systém), lineárne znaky (1-9 bodový systém)

SHI Slovenský Holsteinský Index (60 % SPI + 40 % TYP)

Meno	Ušné číslo	Narodenie	Línia - register
BUSLAK TITANIC EGYED	SK000800121442	21.07.2005	SOM-021

Krajina pôvodu	SK	Plemeno	H100
Distribútor	Insemas s.r.o.	Oddiel PK	HA
		Paternita	15.12.2006
		SK	0393/12

Rodokmeň

Otec	OO	MAUGHLIN STORM-ET CA000005457798
HARTLINE TITANIC-ET US000123066734 SOM-007	MO	DOCO LEADMAN TENACIOUS US000014734618
Matka	OM	CAERNARVON JAY-ET US000002204207
SK000082797843	MM	

MAS-012

Mlieková úžitkovosť	SK 10/2013	Stáda	16	Dcéry	74	Rel.	88 %	SPI	3259
Počet kontrol		PH		Mlieko		Tuk	%	Bielk	%
1180				956	28	-0,20	18	-0,22	
								SB	3,44
								poradie	25.
								poradie	945.

Exteriér	SHA 11/2013	Stáda	10	Dcéry	36	78,2	Rel.	73 %	TYP	0,92
									poradie	141.

Lineárne znaky	PH	-2	-1	0	+1	+2
Telesný rámec	0,39					
Mliečny charakter	0,08					
Šírka hrudníka	0,08					
Hĺbka tela	-0,08					
Sklon zadku	-1,06					
Postoj zadných konč.zboku	-0,54					
Uhol paznechtu	0,78					
Upnutie predných štvrtiek	-0,25					
Postavenie predných ceckov	-0,14					
Dĺžka ceckov	-0,91					
Zadná výška vemena	0,55					
Šírka vemena	0,50					
Závesný väz	0,20					
Hĺbka vemena	-0,57					
Šírka zadku	0,22					
Postoj zadných konč.zozadu	0,85					
Postavenie zadných ceckov	0,19					
Chôdza	0,03					
Telesná kondícia	-0,30					

priemer dcér

81,8	Stavba	0,25
78,6	Mliečna pevnosť	0,26
78,5	Končatiny	1,48
75,9	Vemeno	0,49
	SHI	136,7
	poradie	31.

SK 10/2013 Genetické hodnotenie mliekovej úžitkovosti (Plemenárske služby Slovenskej republiky, š.p.), SB - somatické bunky (skóre)

SHA 11/2013 Genetické hodnotenie typu (Slovenská holsteinská asociácia)

Plemenné hodnoty typu a súhrnných znakov (50 -100 bodový systém), lineárne znaky (1-9 bodový systém)

SHI Slovenský Holsteinský Index (60 % SPI + 40 % TYP)

Meno	Ušné číslo	Narodenie	Línia - register
LACOSTE	DE000345655129	17.09.2000	LU-029

Krajina pôvodu	DE	Plemeno	R100
Distribútor	Slovenské Biologické Služby a.s.	Oddiel PK	HA
		Paternita	20.11.2000
		DE	00/13393

Rodokmeň

Otec	OO	NORRIELAKE CLEITUS LUKE-TWIN
LENTINI-ET		US000002071864
DE001012337003		CLE-005
	MO	LOOSLEA BLK STAR MONIQUE-ET
		US000014122737
Matka	OM	MALOY
MALORA 91		DE001021231602
DE000342325691		
	MM	MYLADY
		DE000340406602

Mlieková úžitkovosť	SK 10/2013	Stáda	25	Dcéry	247	Rel.	95 %	SPI	-539
Počet kontrol		PH		Mlieko		Tuk	%	Bielk	%
3241				-251	-8	0,03	1	0,21	SB
									poradie
									563.
									SB
									2,30
									poradie
									15.

Exteriér	SHA 11/2013	Stáda	21	Dcéry	90	78,5	Rel.	85 %	TYP	0,92
									poradie	142.

Lineárne znaky	PH	-2	-1	0	+1	+2
Telesný rámec	1,11					
Mliečny charakter	0,31					
Šírka hrudníka	-0,19					
Hĺbka tela	-0,12					
Sklon zadku	0,13					
Postoj zadných konč.zboku	0,59					
Uhol paznechtu	0,49					
Upnutie predných štvrtiek	0,46					
Postavenie predných ceckov	0,51					
Dĺžka ceckov	0,54					
Zadná výška vemena	0,01					
Šírka vemena	-0,64					
Závesný väz	0,48					
Hĺbka vemena	1,29					
Šírka zadku	-0,16					
Postoj zadných konč.zozadu	-0,27					
Postavenie zadných ceckov	0,79					
Chôdza	-0,43					
Telesná kondícia	-0,61					

priemer dcér	82,9	Stavba	1,10
	79,1	Mliečna pevnosť	0,00
	77,7	Končatiny	-0,44
	76,2	Vemeno	0,86
		SHI	20,2
		poradie	270.

SK 10/2013	Genetické hodnotenie mliekovej úžitkovosti (Plemenárske služby Slovenskej republiky, š.p.), SB - somatické bunky (skóre)
SHA 11/2013	Genetické hodnotenie typu (Slovenská holsteinská asociácia)
	Plemenné hodnoty typu a súhrnných znakov (50 -100 bodový systém), lineárne znaky (1-9 bodový systém)
SHI	Slovenský Holsteinský Index (60 % SPI + 40 % TYP)

Meno	Ušné číslo	Narodenie	Línia - register
COMESTAR REVOLUTION ETM	CA000006388683	07.07.1995	LID-006

Krajina pôvodu	CA	Plemeno	H100
Distribútor	Inemas s.r.o.	Oddiel PK	HA
		Paternita	20.10.1995
		CAN	BT360324

Rodokmeň

Otec	OO	S-W-D VALIANT US000001650414
A TOWNSON LINDY-ET CA000000382748	MO	TOWNSON ELEVATION LINDY US000008721357
Matka	OM	PUGET-SOUND SHEIK CA000000327279
COMESTAR LAURIE SHEIK-ET CA0000004425038	MM	ELYSA ANTHONY LEA CA000003628269

Mlieková úžitkovosť	SK 10/2013	Stáda	26	Dcéry	325	Rel.	97 %	SPI	720
Počet kontrol	6875	PH		Mlieko	114	Tuk	10	%	0,09
		Bielk	4	%	0,02	poradie		SB	2,98
						poradie			475.

Exteriér	SHA 11/2013	Stáda	5	Dcéry	50	78,9	Rel.	79 %	TYP	0,92
									poradie	143.

Lineárne znaky	PH	-2	-1	0	+1	+2
Telesný rámec	0,19					
Mliečny charakter	0,55					
Šírka hrudníka	-0,54					
Hĺbka tela	0,26					
Sklon zadku	0,32					
Postoj zadných konč.zboku	0,37					
Uhol paznechtu	-0,69					
Upnutie predných štvrtiek	0,10					
Postavenie predných ceckov	0,26					
Dĺžka ceckov	-0,20					
Zadná výška vemena	0,93					
Šírka vemena	1,31					
Závesný väz	-0,03					
Hĺbka vemena	-0,22					
Šírka zadku	-0,20					
Postoj zadných konč.zozadu	0,25					
Postavenie zadných ceckov	0,46					
Chôdza	-0,27					
Telesná kondícia	-0,52					

priemer dcér	80,8	Stavba	0,24
		Mliečna pevnosť	1,10
	79,3	Končatiny	-1,37
	79,0	Vemeno	1,73
		SHI	58,8
		poradie	165.

SK 10/2013	Genetické hodnotenie mliekovej úžitkovosti (Plemenárske služby Slovenskej republiky, š.p.), SB - somatické bunky (skóre)
SHA 11/2013	Genetické hodnotenie typu (Slovenská holsteinská asociácia) Plemenné hodnoty typu a súhrnných znakov (50 -100 bodový systém), lineárne znaky (1-9 bodový systém)
SHI	Slovenský Holsteinský Index (60 % SPI + 40 % TYP)

Meno	Ušné číslo	Narodenie	Línia - register
HUN VAJHATI ZSOLDOS MTOTO-ET	HU003220129672	03.01.2001	PEL-019

Krajina pôvodu	HU	Plemeno	H100
Distribútor	Insemas s.r.o.	Oddiel PK	HA
		Paternita	04.04.2001
		HUN	24548/01

Rodokmeň

Otec	OO	RONNYBROOK PRELUDE-ET CA000000392457	STB-016
CAROL PRELUDE MTOTO-ET IT006001001962	MO	BLACKSTAR BETSY-ET US000014459466	
Matka	OM	NORRIELAKE CLEITUS LUKE-TWIN US000002071864	CLE-005
SUMMERSHADE ICEBRAK LUKE CA000006202511	MM	SUMMERSHADE ILENE SCOT-ET CA000005619306	

Mlieková úžitkovosť	SK 10/2013	Stáda	35	Dcéry	77	Rel.	90 %	SPI	1524	
Počet kontrol		PH		Mlieko		Tuk	%	Bielk	%	
1559				398	15	-0,04	9	-0,07	SB	3,58
									poradie	197.
									poradie	1004.

Exteriér	SHA 11/2013	Stáda	9	Dcéry	26	78,5	Rel.	67 %	TYP	0,89
									poradie	144.

Lineárne znaky	PH	-2	-1	0	+1	+2
Telesný rámec	0,56					
Mliečny charakter	0,55					
Šírka hrudníka	0,04					
Hĺbka tela	-0,15					
Sklon zadku	0,10					
Postoj zadných konč.zboku	-0,79					
Uhol paznechtu	0,61					
Upnutie predných štvrtiek	-0,47					
Postavenie predných ceckov	0,52					
Dĺžka ceckov	-0,12					
Zadná výška vemena	-0,30					
Šírka vemena	-0,09					
Závesný väz	0,20					
Hĺbka vemena	-0,47					
Šírka zadku	-0,32					
Postoj zadných konč.zozadu	-0,06					
Postavenie zadných ceckov	0,70					
Chôdza	0,73					
Telesná kondícia	0,08					

priemer dcér	81,3	Stavba	0,56
	79,5	Mliečna pevnosť	1,42
	80,5	Končatiny	2,17
	75,5	Vemeno	-0,30
		SHI	82,3
		poradie	114.

- SK 10/2013 Genetické hodnotenie mliekovej úžitkovosti (Plemenárske služby Slovenskej republiky, š.p.), SB - somatické bunky (skóre)
- SHA 11/2013 Genetické hodnotenie typu (Slovenská holsteinská asociácia)
Plemenné hodnoty typu a súhrnných znakov (50 -100 bodový systém), lineárne znaky (1-9 bodový systém)
- SHI Slovenský Holsteinský Index (60 % SPI + 40 % TYP)

Meno	Ušné číslo	Narodenie	Línia - register
CHARTROISE STEFAN	DE00000669392	09.09.1999	DEC-001

Krajina pôvodu	NL	Plemeno	H100
Distribútor	Slovenské Biologické Služby a.s.	Oddiel PK	HA
		Paternita	25.08.2000
		NLD	247484357

Rodokmeň

Otec	OO	HOW-EL-ACRES KIRK BELLMAN-ET US000001874634
PEN-COL DECISION-ET US000002217212	MO	PEN-COL BLACKSTAR DOLLY-ET US000014299930
Matka	OM	ETAZON JIMTOWN NL000960250666
STEFFY NL000180978609	MM	TIDY-BROOK SPICY-ET US000015352615

Mlieková úžitkovosť	SK 10/2013	Stáda	43	Dcéry	104	Rel.	93 %	SPI	1100
Počet kontrol		PH		Mlieko		Tuk	%	Bielk	%
2236				306	-14	-0,48	16	0,17	
								SB	3,27
								poradie	267.
								poradie	803.

Exteriér	SHA 11/2013	Stáda	20	Dcéry	36	78,3	Rel.	72 %	TYP	0,88
									poradie	145.

Lineárne znaky	PH	-2	-1	0	+1	+2
Telesný rámec	-0,48					
Mliečny charakter	0,48					
Šírka hrudníka	0,47					
Hĺbka tela	-0,02					
Sklon zadku	-1,56					
Postoj zadných konč.zboku	-0,10					
Uhol paznechtu	-0,26					
Upnutie predných štvrtiek	0,37					
Postavenie predných ceckov	0,07					
Dĺžka ceckov	0,88					
Zadná výška vemena	0,66					
Šírka vemena	0,26					
Závesný väz	-0,58					
Hĺbka vemena	0,26					
Šírka zadku	0,03					
Postoj zadných konč.zozadu	0,38					
Postavenie zadných ceckov	-0,28					
Chôdza	0,21					
Telesná kondícia	-0,13					

priemer dcér

79,1	Stavba	-0,44
------	---------------	--------------

79,3	Mliečna pevnosť	1,58
------	------------------------	-------------

77,8	Končatiny	0,49
------	------------------	-------------

77,5	Vemeno	0,85
------	---------------	-------------

	SHI	69,1
--	------------	-------------

poradie 140.

SK 10/2013 Genetické hodnotenie mliekovej úžitkovosti (Plemenárske služby Slovenskej republiky, š.p.), SB - somatické bunky (skóre)

SHA 11/2013 Genetické hodnotenie typu (Slovenská holsteinská asociácia)

Plemenné hodnoty typu a súhrnných znakov (50 -100 bodový systém), lineárne znaky (1-9 bodový systém)

SHI Slovenský Holsteinský Index (60 % SPI + 40 % TYP)

Meno	Ušné číslo	Narodenie	Línia - register
ALTAGEN TACTICAL-ET	CA000007104267	03.11.1997	FOM-001

Krajina pôvodu	CA	Plemeno	H100
Distribútor	Slovenské Biologické Služby a.s.	Oddiel PK	HA
		Paternita	27.03.1998
		CAN	414479

Rodokmeň

Otec	OO	ROTHROCK TRADITION LEADMAN	
SHEN-VAL NV LM FORMATION-ET		US000001983348	TDN-004
US000002163822	MO	SHEN-VAL MARK FAY	
LAD-009		US000013008118	
Matka	OM	MAIZEFIELD BELLWOOD-ET	
HARTLINE BELLWOOD TABBY-ET		US000002103297	MEW-004
US000015922743	MM	DOCOCASCOT TOTAL-ET	
		US000014908037	

Mlieková úžitkovosť	SK 10/2013	Stáda	56	Dcéry	119	Rel.	93 %	SPI	2035
Počet kontrol		PH		Mlieko		Tuk	%	Bielk	%
2255				653	14	-0,23	12	-0,18	SB
									3,14
									poradie 129.
									poradie 649.

Exteriér	SHA 11/2013	Stáda	14	Dcéry	26	78,2	Rel.	68 %	TYP	0,87
									poradie 146.	

Lineárne znaky	PH	-2	-1	0	+1	+2
Telesný rámec	0,53					
Mliečny charakter	0,02					
Šírka hrudníka	0,08					
Hĺbka tela	-0,49					
Sklon zadku	0,69					
Postoj zadných konč.zboku	0,44					
Uhol paznechtu	0,53					
Upnutie predných štvrtiek	-0,29					
Postavenie predných ceckov	-0,50					
Dĺžka ceckov	0,61					
Zadná výška vemena	0,99					
Šírka vemena	0,72					
Závesný väz	-0,31					
Hĺbka vemena	-0,50					
Šírka zadku	0,28					
Postoj zadných konč.zozadu	0,46					
Postavenie zadných ceckov	0,08					
Chôdza	-0,16					
Telesná kondícia	-0,15					

priemer dcér	80,3	Stavba	0,43
	76,2	Mliečna pevnosť	0,09
	80,1	Končatiny	1,09
	77,1	Vemeno	0,37
		SHI	97,2
		poradie	92.

- SK 10/2013 Genetické hodnotenie mliekovej úžitkovosti (Plemenárske služby Slovenskej republiky, š.p.), SB - somatické bunky (skóre)
- SHA 11/2013 Genetické hodnotenie typu (Slovenská holsteinská asociácia)
Plemenné hodnoty typu a súhrnných znakov (50 -100 bodový systém), lineárne znaky (1-9 bodový systém)
- SHI Slovenský Holsteinský Index (60 % SPI + 40 % TYP)

SLOVENSKÁ HOLSTEINSKÁ ASOCIÁCIA

PLEMENNÁ KNIHA - KARTA BÝKA



Nádražná 36, 900 28 Ivanka pri Dunaji
tel.: +421 - 2 - 4594 3715, 4594 3741
e-mail: holstein@holstein.sk www.holstein.sk

Meno	Ušné číslo	Narodenie	Línia - register
BRESSANO	FR008550488971	11.11.2006	BW-029

Krajina pôvodu	FR	Plemeno	H100
Distribútor	Slovenské Biologické Služby a.s.	Oddiel PK	HA
		Paternita	26.06.2007
		FR	F/S401059

Rodokmeň

Otec	OO	MARA-THON BW MARSHALL-ET TV US000002290977
R-E-W BUCKEYE-ET US000130588960 BW-036	MO	MAYERLANE RUD BUBBLE-ET US000120536177
Matka	OM	JOCKO BESN FR005694028588
RUSEE FR004934539936	MM	MAKY FR004496050028

Mlieková úžitkovosť	SK 10/2013	Stáda	39	Dcéry	272	Rel.	95 %	SPI	2476
Počet kontrol	3822	PH		Mlieko	736	Tuk	14	%	-0,27
		Bielk	17	%	-0,12	SB	2,69	poradie	167.
								poradie	82.

Exteriér	SHA 11/2013	Stáda	21	Dcéry	95	79,9	Rel.	85 %	TYP	0,87
									poradie	147.

Lineárne znaky	PH	-2	-1	0	+1	+2
Telesný rámec	0,62					
Mliečny charakter	0,17					
Šírka hrudníka	-0,10					
Hĺbka tela	-0,48					
Sklon zadku	0,09					
Postoj zadných konč.zboku	-0,24					
Uhol paznechtu	-0,32					
Upnutie predných štvrtiek	0,99					
Postavenie predných ceckov	-0,05					
Dĺžka ceckov	-0,01					
Zadná výška vemena	1,05					
Šírka vemena	0,23					
Závesný väz	0,45					
Hĺbka vemena	1,47					
Šírka zadku	-0,33					
Postoj zadných konč.zozadu	-0,17					
Postavenie zadných ceckov	0,80					
Chôdza	-0,22					
Telesná kondícia	-0,13					

priemer dcér

83,5	Stavba	0,41
80,1	Mliečna pevnosť	-0,16
81,2	Končatiny	-0,84
77,5	Vemeno	1,79
	SHI	110,7
	poradie	64.

SK 10/2013 Genetické hodnotenie mliekovej úžitkovosti (Plemenárske služby Slovenskej republiky, š.p.), SB - somatické bunky (skóre)

SHA 11/2013 Genetické hodnotenie typu (Slovenská holsteinská asociácia)

Plemenné hodnoty typu a súhrmných znakov (50 -100 bodový systém), lineárne znaky (1-9 bodový systém)

SHI Slovenský Holsteinský Index (60 % SPI + 40 % TYP)

SLOVENSKÁ HOLSTEINSKÁ ASOCIÁCIA

PLEMENNÁ KNIHA - KARTA BÝKA



Nádražná 36, 900 28 Ivanka pri Dunaji
tel.: +421 - 2 - 4594 3715, 4594 3741
e-mail: holstein@holstein.sk www.holstein.sk

Meno	Ušné číslo	Narodenie	Línia - register
KICK-IT-UP AMO-ET	US000121066224	05.10.1997	RUH-010

Krajina pôvodu	US	Plemeno	H100
Distribútor	Insemas s.r.o.	Oddiel PK	HA
		Paternita	01.12.1998
		CAN	BTIG247145A

Rodokmeň

Otec	OO	MADAWASKA AEROSTAR CA000000383622	STB-011
STARTMORE RUDOLPH-ET CA000005470579 ARS-015	MO	STARTMORE RACHELLE-ET CA000004324253	
Matka	OM	MAIZEFIELD BELLWOOD-ET US000002103297	MEW-004
ROBTHOM AMORETTA-ET US000015949022	MM	ROBTHOM AMBER MASCOT-ET US000015046711	

Mlieková úžitkovosť	SK 10/2013	Stáda	27	Dcéry	405	Rel.	97 %	SPI	2426	
Počet kontrol		PH		Mlieko		Tuk	%	Bielk	%	
7193				690	16	-0,22	16	-0,10	SB	2,34
									poradie	87.
									poradie	20.

Exteriér	SHA 11/2013	Stáda	22	Dcéry	106	78,7	Rel.	88 %	TYP	0,87
									poradie	148.

Lineárne znaky	PH	-2	-1	0	+1	+2
Telesný rámec	1,94					
Mliečny charakter	0,11					
Šírka hrudníka	0,02					
Hĺbka tela	-0,12					
Sklon zadku	-0,25					
Postoj zadných konč.zboku	0,06					
Uhol paznechtu	-0,15					
Upnutie predných štvrtiek	0,13					
Postavenie predných ceckov	-0,49					
Dĺžka ceckov	-0,06					
Zadná výška vemena	0,36					
Šírka vemena	0,27					
Závesný väz	-0,76					
Hĺbka vemena	0,63					
Šírka zadku	-0,01					
Postoj zadných konč.zozadu	-0,43					
Postavenie zadných ceckov	-0,26					
Chôdza	-0,01					
Telesná kondícia	0,16					

priemer dcér

83,9	Stavba	2,17
78,6	Mliečna pevnosť	0,20
78,6	Končatiny	-0,51
76,3	Vemeno	0,02
	SHI	109,1
	poradie	68.

SK 10/2013 Genetické hodnotenie mliekovej úžitkovosti (Plemenárske služby Slovenskej republiky, š.p.), SB - somatické bunky (skóre)

SHA 11/2013 Genetické hodnotenie typu (Slovenská holsteinská asociácia)

Plemenné hodnoty typu a súhrnných znakov (50 -100 bodový systém), lineárne znaky (1-9 bodový systém)

SHI Slovenský Holsteinský Index (60 % SPI + 40 % TYP)

SLOVENSKÁ HOLSTEINSKÁ ASOCIÁCIA

PLEMENNÁ KNIHA - KARTA BÝKA



Nádražná 36, 900 28 Ivanka pri Dunaji
tel.: +421 - 2 - 4594 3715, 4594 3741
e-mail: holstein@holstein.sk www.holstein.sk

Meno	Ušné číslo	Narodenie	Línia - register
WIZZARD-ET	DE000347213836	15.12.2000	CES-010
Krajina pôvodu	DE	Plemeno	H100
Distribútor	Insemas s.r.o.	Oddiel PK	HA
		Paternita	18.10.2001
		DE	01/11557

Rodokmeň

Otec	OO	ETAZON CELSIUS-ET NL000460508522
DELTA WEBSTER NL000159659261	MO	ETAZON MAONTRAY-ET NL000461998375
Matka	OM	EASTLAND CASH NL000775328514
ZOTTE 34 DE000341117002	MM	ZOTELL DE001015221114

SUB-005

Mlieková úžitkovosť	SK 10/2013	Stáda	11	Dcéry	121	Rel.	88 %	SPI	2810
Počet kontrol	606	PH		Mlieko	435	Tuk	40	%	0,37
		Bielk	17	%	0,10	poradie	59.	SB	3,73
						poradie	1048.		

Exteriér	SHA 11/2013	Stáda	14	Dcéry	46	80,6	Rel.	74 %	TYP	0,87
									poradie	149.

Lineárne znaky	PH	-2	-1	0	+1	+2
Telesný rámec	-0,26			■		
Mliečny charakter	-0,12			■		
Šírka hrudníka	0,22			■		
Hĺbka tela	-0,17			■		
Sklon zadku	-0,41			■		
Postoj zadných konč.zboku	-0,41			■		
Uhol paznechtu	-0,00					
Upnutie predných štvrtiek	0,92				■	
Postavenie predných ceckov	1,00				■	
Dĺžka ceckov	-0,58			■		
Zadná výška vemena	-0,03					
Šírka vemena	0,22			■		
Závesný väz	-0,56			■		
Hĺbka vemena	0,24			■		
Šírka zadku	0,30			■		
Postoj zadných konč.zozadu	0,61			■		
Postavenie zadných ceckov	0,37			■		
Chôdza	0,42			■		
Telesná kondícia	0,09					

priemer dcér

83,5	Stavba	-0,05
80,2	Mliečna pevnosť	-0,30
82,6	Končatiny	0,88
78,4	Vemeno	1,24
	SHI	120,9
	poradie	46.

SK 10/2013 Genetické hodnotenie mliekovej úžitkovosti (Plemenárske služby Slovenskej republiky, š.p.), SB - somatické bunky (skóre)

SHA 11/2013 Genetické hodnotenie typu (Slovenská holsteinská asociácia)

Plemenné hodnoty typu a súhrnných znakov (50 -100 bodový systém), lineárne znaky (1-9 bodový systém)

SHI Slovenský Holsteinský Index (60 % SPI + 40 % TYP)

SLOVENSKÁ HOLSTEINSKÁ ASOCIÁCIA

PLEMENNÁ KNIHA - KARTA BÝKA



Nádražná 36, 900 28 Ivanka pri Dunaji
tel.: +421 - 2 - 4594 3715, 4594 3741
e-mail: holstein@holstein.sk www.holstein.sk

Meno	Ušné číslo	Narodenie	Línia - register
B-Y-U MANASSA-ET	US000060064569	18.06.2001	BW-027

Krajina pôvodu	US	Plemeno	H100
Distribútor	Insemas s.r.o.	Oddiel PK	HA
		Paternita	26.07.2002
		CA	BT462511

Rodokmeň

Otec	OO	MAIZEFIELD BELLWOOD-ET US000002103297	MEW-004
MARA-THON BW MARSHALL-ET TV US000002290977	MO	MORGAN VALLEY ELTON MARA US000014840387	
Matka	OM	SHEN-VAL NV LM FORMATION-ET US000002163822	LAD-009
NEYER FORMATION 1082-ET US000017369255	MM	NEYER CUBBY MIRA-ET US000014612103	

Mlieková úžitkovosť	SK 10/2013	Stáda	19	Dcéry	371	Rel.	96 %	SPI	2166
Počet kontrol		PH		Mlieko		Tuk	%	Bielk	%
4777				549	11	-0,21	17	0,01	
								SB	3,23
								poradie	113.
									765.

Exteriér	SHA 11/2013	Stáda	37	Dcéry	189	79,8	Rel.	92 %	TYP	0,86
									poradie	150.

Lineárne znaky	PH	-2	-1	0	+1	+2
Telesný rámec	1,42					
Mliečny charakter	0,35					
Šírka hrudníka	-0,39					
Hĺbka tela	-0,15					
Sklon zadku	0,57					
Postoj zadných konč.zboku	-0,26					
Uhol paznechtu	0,15					
Upnutie predných štvrtiek	0,00					
Postavenie predných ceckov	-0,26					
Dĺžka ceckov	0,26					
Zadná výška vemena	0,75					
Šírka vemena	0,54					
Závesný väz	-0,40					
Hĺbka vemena	0,59					
Šírka zadku	-0,41					
Postoj zadných konč.zozadu	-0,13					
Postavenie zadných ceckov	0,10					
Chôdza	-0,18					
Telesná kondícia	-0,72					

priemer dcér

84,4	Stavba	1,44
80,2	Mliečna pevnosť	0,40
79,9	Končatiny	-0,15
77,4	Vemeno	0,20
	SHI	101,0
	poradie	87.

SK 10/2013 Genetické hodnotenie mliekovej úžitkovosti (Plemenárske služby Slovenskej republiky, š.p.), SB - somatické bunky (skóre)

SHA 11/2013 Genetické hodnotenie typu (Slovenská holsteinská asociácia)

Plemenné hodnoty typu a súhrmných znakov (50 -100 bodový systém), lineárne znaky (1-9 bodový systém)

SHI Slovenský Holsteinský Index (60 % SPI + 40 % TYP)

Meno	Ušné číslo	Narodenie	Línia - register
WA-DEL MYSTIQUE-ET	US000002118527	07.11.1989	BS-016

Krajina pôvodu	US	Plemeno	H100
Distribútor	Slovenské Biologické Služby a.s.	Oddiel PK	HA
		Paternita	19.10.1990
		USA	IG14562

Rodokmeň

Otec	OO	CAL-CLARK BOARD CHAIRMAN	
TO-MAR BLACKSTAR-ET		US000001723741	ADM-008
US000001929410	MO	TO-MAR WAYNE HAY	
CHR-002		US000009804790	
Matka	OM	WALKWAY CHIEF MARK	
VALHALLA MARK MITZY-ET		US000001773417	
US0000012677418	MM	HUBERVIEW BELL KRISTEEN	
		US0000010930484	

Mlieková úžitkovosť	SK 10/2013	Stáda	50	Dcéry	289	Rel.	97 %	SPI	-1013
Počet kontrol		PH		Mlieko		Tuk	%	Bielk	%
5311				-222	-3	0,10	-9	-0,08	
								SB	2,75
								poradie	213.

Exteriér	SHA 11/2013	Stáda	16	Dcéry	40	77,4	Rel.	81 %	TYP	0,85
									poradie	151.

Lineárne znaky	PH	-2	-1	0	+1	+2
Telesný rámec	0,60					
Mliečny charakter	-0,28					
Šírka hrudníka	0,86					
Hĺbka tela	1,19					
Sklon zadku	-0,11					
Postoj zadných konč.zboku	0,19					
Uhol paznechtu	-0,04					
Upnutie predných štvrtiek	0,48					
Postavenie predných ceckov	0,24					
Dĺžka ceckov	-1,09					
Zadná výška vemena	-0,69					
Šírka vemena	-0,13					
Závesný väz	0,52					
Hĺbka vemena	-0,08					
Šírka zadku	-0,15					
Postoj zadných konč.zozadu	0,11					
Postavenie zadných ceckov	0,89					
Chôdza	-0,11					
Telesná kondícia	-0,19					

priemer dcér	81,9	Stavba	1,28
	74,8	Mliečna pevnosť	0,47
	77,6	Končatiny	-0,43
	76,4	Vemeno	0,63
		SHI	2,8
		poradie	311.

SK 10/2013 Genetické hodnotenie mliekovej úžitkovosti (Plemenárske služby Slovenskej republiky, š.p.), SB - somatické bunky (skóre)

SHA 11/2013 Genetické hodnotenie typu (Slovenská holsteinská asociácia)

Plemenné hodnoty typu a súhrmných znakov (50 -100 bodový systém), lineárne znaky (1-9 bodový systém)

SHI Slovenský Holsteinský Index (60 % SPI + 40 % TYP)

Meno	Ušné číslo	Narodenie	Línia - register
VEEMAN-DAIRY PAW RANGER-ET	US000018058022	04.12.1997	PAW-001

Krajina pôvodu	US	Plemeno	H100
Distribútor	Slovenské Biologické Služby a.s.	Oddiel PK	HA
		Paternita	26.08.2002
		USA	DNA

Rodokmeň

Otec	OO	MADAWASKA AEROSTAR CA000000383622	STB-011
PARKER AERO WADE-ET US000002182318 ARS-020	MO	PARKER MARK AMARA-ET US000012714936	
Matka	OM	EXRANCO THOR US000001883228	
SCIENTIFIC THOR ROSELYN-ET US000015178107	MM	HANOVERHILL TONY RAE CA000004309495	

Mlieková úžitkovosť	SK 10/2013	Stáda	161	Dcéry	4356	Rel.	99 %	SPI	556
Počet kontrol	79206	PH		Mlieko	98	Tuk	2	%	-0,05
		Bielk	6	%	0,06	SB	3,50	poradie	360.
								poradie	970.

Exteriér	SHA 11/2013	Stáda	153	Dcéry	1440	79,0	Rel.	99 %	TYP	0,85
									poradie	152.

Lineárne znaky	PH	-2	-1	0	+1	+2
Telesný rámec	0,29					
Mliečny charakter	0,02					
Šírka hrudníka	-0,13					
Hĺbka tela	-0,53					
Sklon zadku	1,03					
Postoj zadných konč.zboku	0,47					
Uhol paznechtu	-0,13					
Upnutie predných štvrtiek	0,68					
Postavenie predných ceckov	0,22					
Dĺžka ceckov	0,28					
Zadná výška vemena	0,65					
Šírka vemena	0,60					
Závesný väz	0,33					
Hĺbka vemena	-0,24					
Šírka zadku	-0,45					
Postoj zadných konč.zozadu	0,05					
Postavenie zadných ceckov	0,80					
Chôdza	0,33					
Telesná kondícia	-0,30					

priemer dcér	81,7	Stavba	0,10
	78,7	Mliečna pevnosť	-0,43
	78,4	Končatiny	0,24
	78,1	Vemeno	1,82
		SHI	50,9
		poradie	185.

- SK 10/2013 Genetické hodnotenie mliekovej úžitkovosti (Plemenárske služby Slovenskej republiky, š.p.), SB - somatické bunky (skóre)
- SHA 11/2013 Genetické hodnotenie typu (Slovenská holsteinská asociácia)
Plemenné hodnoty typu a súhrnných znakov (50 -100 bodový systém), lineárne znaky (1-9 bodový systém)
- SHI Slovenský Holsteinský Index (60 % SPI + 40 % TYP)

SLOVENSKÁ HOLSTEINSKÁ ASOCIÁCIA

PLEMENNÁ KNIHA - KARTA BÝKA



Nádražná 36, 900 28 Ivanka pri Dunaji
tel.: +421 - 2 - 4594 3715, 4594 3741
e-mail: holstein@holstein.sk www.holstein.sk

Meno	Ušné číslo	Narodenie	Línia - register
CORBEIL DELCO	CA000005296742	18.11.1990	JUB-013
Krajina pôvodu	CA	Plemeno	R100
Distribútor	Insemas s.r.o.	Oddiel PK	HA
		Paternita	08.08.1991
		CAN	253182

Rodokmeň

Otec	OO	HANOVER-HILL TRIPLE THREAT-RED US000001629391
MEADOLAKE JUBILANT-ET CA000000376455	MO	CASS RIDGE R MAPLE JAZZ CA000003003616
Matka	OM	DESLACS ROCKMAN LYNMACK CA000000333391
CORBEIL LYNMACK DESIREE CA000003615945	MM	CORBEIL TONDRA DINA CA000003376836

Mlieková úžitkovosť	SK 10/2013	Stáda	140	Dcéry	1765	Rel.	99 %	SPI	-944
Počet kontrol		PH		Mlieko		Tuk	%	Bielk	%
34965				-230		-6	0,05	-7	-0,01
								SB	3,42
								poradie	644.
									932.

Exteriér	SHA 11/2013	Stáda	13	Dcéry	77	76,4	Rel.	88 %	TYP	0,85
									poradie	153.

Lineárne znaky	PH	-2	-1	0	+1	+2
Telesný rámec	0,83					
Mliečny charakter	-0,77					
Šírka hrudníka	0,44					
Hĺbka tela	0,71					
Sklon zadku	0,33					
Postoj zadných konč.zbokú	-0,08					
Uhol paznechtu	-0,25					
Upnutie predných štvrtiek	0,10					
Postavenie predných ceckov	0,51					
Dĺžka ceckov	-0,37					
Zadná výška vemena	0,61					
Šírka vemena	0,44					
Závesný väz	-0,05					
Hĺbka vemena	-0,28					
Šírka zadku	-0,31					
Postoj zadných konč.zozadu	0,31					
Postavenie zadných ceckov	0,30					
Chôdza	0,12					
Telesná kondícia	0,59					

priemer dcér

80,1	Stavba	1,33
72,7	Mliečna pevnosť	-1,31
77,3	Končatiny	0,57
76,0	Vemeno	0,98
	SHI	4,9
	poradie	306.

SK 10/2013 Genetické hodnotenie mliekovej úžitkovosti (Plemenárske služby Slovenskej republiky, š.p.), SB - somatické bunky (skóre)

SHA 11/2013 Genetické hodnotenie typu (Slovenská holsteinská asociácia)

Plemenné hodnoty typu a súhrnných znakov (50 -100 bodový systém), lineárne znaky (1-9 bodový systém)

SHI Slovenský Holsteinský Index (60 % SPI + 40 % TYP)

Meno	Ušné číslo	Narodenie	Línia - register
COMESTAR LORETTO-ET	CA000006225584	25.10.1994	LU-010
Krajina pôvodu	CA	Plemeno	H100
Distribútor	Inemas s.r.o.	Oddiel PK	HA
		Paternita	16.02.1995
		CAN	341659

Rodokmeň

Otec	OO	BIS-MAY TRADITION CLEITUS US000001879085	CLE-003
NORRIELAKE CLEITUS LUKE-TWIN US000002071864 CLE-005	MO	NORRIELAKE VALIANT CHEER-ET US000012365669	
Matka	OM	HANOVERHILL RAIDER-ET CA000000390409	
COMESTAR LAURANA RAIDER-ET CA000005757129	MM	COMESTAR LAURA BLACK-ET CA000005319783	

Mlieková úžitkovosť	SK 10/2013	Stáda	37	Dcéry	383	Rel.	97 %	SPI	1129
Počet kontrol	8017	PH		Mlieko	507	Tuk	2	%	-0,33
		Bielk	6	%	-0,22	SB	3,25	poradie	778.

Exteriér	SHA 11/2013	Stáda	17	Dcéry	64	77,9	Rel.	86 %	TYP	0,84
									poradie	154.

Lineárne znaky	PH	-2	-1	0	+1	+2
Telesný rámec	-0,68					
Mliečny charakter	0,24					
Šírka hrudníka	-0,16					
Hĺbka tela	-0,14					
Sklon zadku	-0,65					
Postoj zadných konč.zboku	0,06					
Uhol paznechtu	0,27					
Upnutie predných štvrtiek	0,41					
Postavenie predných ceckov	0,98					
Dĺžka ceckov	0,09					
Zadná výška vemena	0,13					
Šírka vemena	0,03					
Závesný väz	0,24					
Hĺbka vemena	-0,19					
Šírka zadku	0,44					
Postoj zadných konč.zozadu	1,08					
Postavenie zadných ceckov	0,71					
Chôdza	-0,16					
Telesná kondícia	-0,28					

priemer dcér

78,9 **Stavba** -0,93

78,0 **Mliečna pevnosť** 0,61

77,9 **Končatiny** 1,36

77,3 **Vemeno** 1,46

SHI 68,1

poradie 145.

SK 10/2013 Genetické hodnotenie mliekovej úžitkovosti (Plemenárske služby Slovenskej republiky, š.p.), SB - somatické bunky (skóre)

SHA 11/2013 Genetické hodnotenie typu (Slovenská holsteinská asociácia)

Plemenné hodnoty typu a súhrnných znakov (50 -100 bodový systém), lineárne znaky (1-9 bodový systém)

SHI Slovenský Holsteinský Index (60 % SPI + 40 % TYP)



Nádražná 36, 900 28 Ivanka pri Dunaji
tel.: +421 - 2 - 4594 3715, 4594 3741
e-mail: holstein@holstein.sk www.holstein.sk

Meno	Ušné číslo	Narodenie	Línia - register
KED JUROR-ET	US000002124357	01.01.1990	BS-017
Krajina pôvodu	US	Plemeno	H100
Distribútor	Slovenské Biologické Služby a.s.	Oddiel PK	HA
		Paternita	20.07.1990
		USA	IG142021B

Rodokmeň

Otec	OO	CAL-CLARK BOARD CHAIRMAN
TO-MAR BLACKSTAR-ET		US000001723741
US000001929410	MO	TO-MAR WAYNE HAY
CHR-002		US000009804790
Matka	OM	WALKWAY CHIEF MARK
KED MARK JUSTINE		US000001773417
US000012750091	MM	KED SEXATION JASMINE
		US000012146429

Mlieková úžitkovosť	SK 10/2013	Stáda	52	Dcéry	314	Rel.	97 %	SPI	-298
Počet kontrol	6081	PH		Mlieko	5	Tuk	1	%	0,01
		Bielk	-5	%	-0,14	SB	3,01	poradie	516.
								poradie	510.

Exteriér	SHA 11/2013	Stáda	38	Dcéry	77	77,0	Rel.	89 %	TYP	0,84
									poradie	155.

Lineárne znaky	PH	-2	-1	0	+1	+2
Telesný rámec	0,82					
Mliečny charakter	0,05					
Šírka hrudníka	0,45					
Hĺbka tela	0,71					
Sklon zadku	0,02					
Postoj zadných konč.zboku	0,75					
Uhol paznechtu	-0,15					
Upnutie predných štvrtiek	0,35					
Postavenie predných ceckov	1,45					
Dĺžka ceckov	0,69					
Zadná výška vemena	-0,23					
Šírka vemena	-0,20					
Závesný väz	0,03					
Hĺbka vemena	0,73					
Šírka zadku	0,67					
Postoj zadných konč.zozadu	-1,15					
Postavenie zadných ceckov	0,56					
Chôdza	-0,32					
Telesná kondícia	-0,13					

priemer dcér

80,8	Stavba	1,52
75,2	Mliečna pevnosť	1,03
75,3	Končatiny	-1,73
76,6	Vemeno	0,71
	SHI	24,3
	poradie	266.

SK 10/2013 Genetické hodnotenie mliekovej úžitkovosti (Plemenárske služby Slovenskej republiky, š.p.), SB - somatické bunky (skóre)

SHA 11/2013 Genetické hodnotenie typu (Slovenská holsteinská asociácia)

Plemenné hodnoty typu a súhrnných znakov (50 -100 bodový systém), lineárne znaky (1-9 bodový systém)

SHI Slovenský Holsteinský Index (60 % SPI + 40 % TYP)

SLOVENSKÁ HOLSTEINSKÁ ASOCIÁCIA

PLEMENNÁ KNIHA - KARTA BÝKA



Nádražná 36, 900 28 Ivanka pri Dunaji
tel.: +421 - 2 - 4594 3715, 4594 3741
e-mail: holstein@holstein.sk www.holstein.sk

Meno	Ušné číslo	Narodenie	Línia - register
CARTHAGE	FR000340927514	08.01.2007	MNA-015

Krajina pôvodu	FR	Plemeno	H100
Distribútor	Slovenské Biologické Služby a.s.	Oddiel PK	HA
		Paternita	14.06.2007
		FR	F/S 398035

Rodokmeň

Otec	OO	ETAZON ADDISON-ET NL000839380546
VEAZLAND MARION-ET US000130153294	MO	VEAZLAND FORMATION MISSA-ET US000017346766
Matka	OM	HIDDEN-VIEW BEST US000123645630
VERYBEST FR000340574121	MM	TOP FR000340352722

Mlieková úžitkovosť	SK 10/2013	Stáda	50	Dcéry	382	Rel.	96 %	SPI	4019
Počet kontrol		PH		Mlieko		Tuk	%	Bielk	%
3806				873		25	-0,19	33	0,15
								SB	3,51
								poradie	974.

Exteriér	SHA 11/2013	Stáda	42	Dcéry	141	80,4	Rel.	89 %	TYP	0,84
									poradie	156.

Lineárne znaky	PH	-2	-1	0	+1	+2
Telesný rámec	0,74					
Mliečny charakter	0,02					
Šírka hrudníka	-0,11					
Hĺbka tela	-0,39					
Sklon zadku	-0,09					
Postoj zadných konč.zboku	-0,29					
Uhol paznechtu	0,75					
Upnutie predných štvrtiek	0,18					
Postavenie predných ceckov	-0,08					
Dĺžka ceckov	0,42					
Zadná výška vemena	0,56					
Šírka vemena	0,65					
Závesný väz	-0,06					
Hĺbka vemena	0,04					
Šírka zadku	-0,12					
Postoj zadných konč.zozadu	-0,46					
Postavenie zadných ceckov	-0,15					
Chôdza	-0,42					
Telesná kondícia	-0,29					

priemer dcér

83,6	Stavba	0,69
------	---------------	-------------

80,0	Mliečna pevnosť	-0,66
------	------------------------	--------------

81,4	Končatiny	0,29
------	------------------	-------------

78,6	Vemeno	1,11
------	---------------	-------------

	SHI	156,6
--	------------	--------------

poradie 19.

SK 10/2013 Genetické hodnotenie mliekovej úžitkovosti (Plemenárske služby Slovenskej republiky, š.p.), SB - somatické bunky (skóre)

SHA 11/2013 Genetické hodnotenie typu (Slovenská holsteinská asociácia)

Plemenné hodnoty typu a súhrnných znakov (50 -100 bodový systém), lineárne znaky (1-9 bodový systém)

SHI Slovenský Holsteinský Index (60 % SPI + 40 % TYP)

Meno	Ušné číslo	Narodenie	Línia - register
LEXVOLD DEMAND HOMER-ET	US000050453235	19.06.1999	DED-002

Krajina pôvodu	US	Plemeno	H100
Distribútor	Slovenské Biologické Služby a.s.	Oddiel PK	HA
		Paternita	30.11.1999
		USA	IG256585A

Rodokmeň

Otec	OO	ROTHROCK TRADITION LEADMAN US000001983348	TDN-004
PAULO-BRO RTL DEMAND TCG-ET US000002193272	MO	PAULO-BRO MARK DELIGHT 3206-ET US000012798676	
Matka	OM	MAIZEFIELD BELLWOOD-ET US000002103297	MEW-004
LEXVOLD BELLWOOD HO-HO-ET US000015971369	MM	LEXVOLD BLACKSTAR POPPYB-ET US000014250458	

Mlieková úžitkovosť	SK 10/2013	Stáda	39	Dcéry	101	Rel.	92 %	SPI	2813
Počet kontrol	1973	PH		Mlieko	697	Tuk	28	%	-0,03
		Bielk	17	%	-0,09	SB	2,85	poradie	308.

Exteriér	SHA 11/2013	Stáda	16	Dcéry	48	77,9	Rel.	77 %	TYP	0,83
									poradie	157.

Lineárne znaky	PH	-2	-1	0	+1	+2
Telesný rámec	0,46					
Mliečny charakter	0,63					
Šírka hrudníka	-0,58					
Hĺbka tela	-0,03					
Sklon zadku	-0,34					
Postoj zadných konč.zboku	-0,05					
Uhol paznechtu	0,25					
Upnutie predných štvrtiek	-0,44					
Postavenie predných ceckov	-0,45					
Dĺžka ceckov	0,98					
Zadná výška vemena	0,41					
Šírka vemena	0,41					
Závesný väz	0,44					
Hĺbka vemena	-0,27					
Šírka zadku	-0,32					
Postoj zadných konč.zozadu	-0,53					
Postavenie zadných ceckov	-0,15					
Chôdza	-0,03					
Telesná kondícia	-0,50					

priemer dcér	79,3	Stavba	0,18
	77,8	Mliečna pevnosť	1,01
	77,8	Končatiny	0,33
	77,1	Vemeno	0,67
		SHI	119,6
		poradie	48.

SK 10/2013	Genetické hodnotenie mliekovej úžitkovosti (Plemenárske služby Slovenskej republiky, š.p.), SB - somatické bunky (skóre)
SHA 11/2013	Genetické hodnotenie typu (Slovenská holsteinská asociácia) Plemenné hodnoty typu a súhrnných znakov (50 -100 bodový systém), lineárne znaky (1-9 bodový systém)
SHI	Slovenský Holsteinský Index (60 % SPI + 40 % TYP)

Meno	Ušné číslo	Narodenie	Línia - register
CREYHORST CLOR 2	NL000143254005	25.08.1995	ORK-001
Krajina pôvodu	NL	Plemeno	R87,5 M12,5
Distribútor	Insemas s.r.o.	Oddiel PK	HB
		Paternita	14.04.1997
		NL	24105

Rodokmeň

Otec	OO	ORKAN DE001004565147
CLARA S ORKAN RED NL000283076619	MO	CLARA 36 NL000281006676
Matka	OM	PIGEONWOOD RED-ET NL000953840847
BETJE 50 NL000782551886	MM	BETJE 44 NL000960711372

Mlieková úžitkovosť	SK 10/2013	Stáda	46	Dcéry	563	Rel.	97 %	SPI	231
Počet kontrol	8709	PH	Mlieko	Tuk	%	Bielk	%	poradie	409.
			-194	5	0,24	6	0,30	SB	2,83
								poradie	294.

Exteriér	SHA 11/2013	Stáda	13	Dcéry	108	78,8	Rel.	87 %	TYP	0,83
								poradie	158.	

Lineárne znaky	PH	-2	-1	0	+1	+2
Telesný rámec	-0,48					
Mliečny charakter	0,24					
Šírka hrudníka	0,13					
Hĺbka tela	0,03					
Sklon zadku	0,20					
Postoj zadných konč.zboku	-0,41					
Uhol paznechtu	0,04					
Upnutie predných štvrtiek	0,74					
Postavenie predných ceckov	0,57					
Dĺžka ceckov	-0,98					
Zadná výška vemena	0,48					
Šírka vemena	1,03					
Závesný väz	0,21					
Hĺbka vemena	-0,45					
Šírka zadku	-0,79					
Postoj zadných konč.zozadu	-0,29					
Postavenie zadných ceckov	-0,44					
Chôdza	-0,23					
Telesná kondícia	0,24					

priemer dcér	81,8	Stavba	-0,57
	79,6	Mliečna pevnosť	0,62
	80,0	Končatiny	0,26
	76,4	Vemeno	1,37
		SHI	40,5
		poradie	214.

SK 10/2013 Genetické hodnotenie mliekovej úžitkovosti (Plemenárske služby Slovenskej republiky, š.p.), SB - somatické bunky (skóre)

SHA 11/2013 Genetické hodnotenie typu (Slovenská holsteinská asociácia)

Plemenné hodnoty typu a súhrnných znakov (50 -100 bodový systém), lineárne znaky (1-9 bodový systém)

SHI Slovenský Holsteinský Index (60 % SPI + 40 % TYP)

Meno	Ušné číslo	Narodenie	Línia - register
DELIAL	FR005644501696	05.03.1999	DED-001

Krajina pôvodu	FR	Plemeno	H100
Distribútor	Slovenské Biologické Služby a.s.	Oddiel PK	HA
		Paternita	02.08.1999
		FRA	5644501696

Rodokmeň

Otec	OO	ROTHROCK TRADITION LEADMAN US000001983348	TDN-004
PAULO-BRO RTL DEMAND TCG-ET US000002193272	MO	PAULO-BRO MARK DELIGHT 3206-ET US000012798676	
Matka	OM	SKALSUMER SUNNY BOY-ET NL000311651443	
IDEALE FR005693018800	MM	DAYLIGHT FR005688039444	

Mlieková úžitkovosť	SK 10/2013	Stáda	45	Dcéry	92	Rel.	92 %	SPI	3109
Počet kontrol		PH		Mlieko		Tuk	%	Bielk	%
1731				796	20	-0,22	23	-0,03	
								SB	3,26
								poradie	37.
								poradie	799.

Exteriér	SHA 11/2013	Stáda	19	Dcéry	35	77,7	Rel.	71 %	TYP	0,82
									poradie	159.

Lineárne znaky	PH	-2	-1	0	+1	+2
Telesný rámec	-0,05					
Mliečny charakter	0,93					
Šírka hrudníka	-0,33					
Hĺbka tela	-0,36					
Sklon zadku	0,10					
Postoj zadných konč.zboku	-0,29					
Uhol paznechtu	-0,11					
Upnutie predných štvrtiek	-0,09					
Postavenie predných ceckov	-0,67					
Dĺžka ceckov	0,02					
Zadná výška vemena	0,79					
Šírka vemena	0,87					
Závesný väz	0,65					
Hĺbka vemena	-0,41					
Šírka zadku	0,42					
Postoj zadných konč.zozadu	0,37					
Postavenie zadných ceckov	-0,20					
Chôdza	0,38					
Telesná kondícia	-0,55					

priemer dcér	79,0	Stavba	-0,38
		Mliečna pevnosť	1,62
	78,0	Končatiny	1,09
		Vemeno	0,63
	76,8	SHI	128,3
		poradie	42.

- SK 10/2013 Genetické hodnotenie mliekovej úžitkovosti (Plemenárske služby Slovenskej republiky, š.p.), SB - somatické bunky (skóre)
- SHA 11/2013 Genetické hodnotenie typu (Slovenská holsteinská asociácia)
Plemenné hodnoty typu a súhrnných znakov (50 -100 bodový systém), lineárne znaky (1-9 bodový systém)
- SHI Slovenský Holsteinský Index (60 % SPI + 40 % TYP)

SLOVENSKÁ HOLSTEINSKÁ ASOCIÁCIA

PLEMENNÁ KNIHA - KARTA BÝKA



Nádražná 36, 900 28 Ivanka pri Dunaji
tel.: +421 - 2 - 4594 3715, 4594 3741
e-mail: holstein@holstein.sk www.holstein.sk

Meno	Ušné číslo	Narodenie	Línia - register
JORRIELAKE	FR005994022703	27.10.1994	LU-008
Krajina pôvodu	FR	Plemeno	H100
Distribútor	Slovenské Biologické Služby a.s.	Oddiel PK	HA
		Paternita	07.10.1995
		FRA	951733

Rodokmeň

Otec	OO	BIS-MAY TRADITION CLEITUS US000001879085	CLE-003
NORRIELAKE CLEITUS LUKE-TWIN US000002071864 CLE-005	MO	NORRIELAKE VALIANT CHEER-ET US000012365669	
Matka	OM	TO-MAR BLACKSTAR-ET US000001929410	CHR-002
SHEY-LAND BLACKST KARLA ET US000013894019	MM	KREST-VIEW ROTATE KELLY ET US000012780131	

Mlieková úžitkovosť	SK 10/2013	Stáda	223	Dcéry	4915	Rel.	99 %	SPI	1950
Počet kontrol		PH		Mlieko		Tuk	%	Bielk	%
96445				656	5	-0,37	14	-0,13	
								SB	3,36
								poradie	881.

Exteriér	SHA 11/2013	Stáda	236	Dcéry	1549	78,0	Rel.	99 %	TYP	0,82
									poradie	160.

Lineárne znaky	PH	-2	-1	0	+1	+2
Telesný rámec	-0,29					
Mliečny charakter	0,46					
Šírka hrudníka	-0,42					
Hĺbka tela	-0,38					
Sklon zadku	0,17					
Postoj zadných konč.zboku	-0,16					
Uhol paznechtu	0,61					
Upnutie predných štvrtiek	0,15					
Postavenie predných ceckov	0,35					
Dĺžka ceckov	-0,90					
Zadná výška vemena	0,24					
Šírka vemena	0,30					
Závesný väz	1,01					
Hĺbka vemena	-0,89					
Šírka zadku	0,23					
Postoj zadných konč.zozadu	0,60					
Postavenie zadných ceckov	0,44					
Chôdza	-0,19					
Telesná kondícia	-0,56					

priemer dcér	79,4	Stavba	-0,58
		Mliečna pevnosť	0,51
	77,8	Končatiny	1,83
	78,7	Vemeno	1,26
	77,2	SHI	92,7
		poradie	99.

SK 10/2013	Genetické hodnotenie mliekovej úžitkovosti (Plemenárske služby Slovenskej republiky, š.p.), SB - somatické bunky (skóre)
SHA 11/2013	Genetické hodnotenie typu (Slovenská holsteinská asociácia) Plemenné hodnoty typu a súhrnných znakov (50 -100 bodový systém), lineárne znaky (1-9 bodový systém)
SHI	Slovenský Holsteinský Index (60 % SPI + 40 % TYP)

Meno	Ušné číslo	Narodenie	Línia - register
FARON-ET	DE001402401541	05.11.2004	FBE-007

Krajina pôvodu	DE	Plemeno	R100
Distribútor	Slovenské Biologické Služby a.s.	Oddiel PK	HA
		Paternita	28.11.2004
		DE	04/5011

Rodokmeň

Otec	OO	RENOWN FACTOR-ET
FABER RED-ET		US000002129913
DE000340174036	MO	LORELEY 12
		DE001021135253
Matka	OM	STBVQ RUBENS-ET
IZE ROUL 01		CA000005844883
FR005232470991	MM	GALA ROUGE
		FR000891010301

Mlieková úžitkovosť	SK 10/2013	Stáda	36	Dcéry	217	Rel.	94 %	SPI	1310
Počet kontrol		PH		Mlieko		Bielk		poradie	241.
3170				292	10	-0,05	10	0,03	SB
								poradie	464.

Exteriér	SHA 11/2013	Stáda	11	Dcéry	40	78,8	Rel.	75 %	TYP	0,82
								poradie	161.	

Lineárne znaky	PH	-2	-1	0	+1	+2
Telesný rámec	-0,06					
Mliečny charakter	0,45					
Šírka hrudníka	-0,15					
Hĺbka tela	0,11					
Sklon zadku	-0,54					
Postoj zadných konč.zboku	-0,51					
Uhol paznechtu	-0,08					
Upnutie predných štvrtiek	1,01					
Postavenie predných ceckov	0,17					
Dĺžka ceckov	-1,02					
Zadná výška vemena	0,53					
Šírka vemena	0,19					
Závesný väz	-0,54					
Hĺbka vemena	0,95					
Šírka zadku	-0,46					
Postoj zadných konč.zozadu	0,79					
Postavenie zadných ceckov	-0,49					
Chôdza	-0,04					
Telesná kondícia	0,12					

priemer dcér	80,2	Stavba	-0,38
	80,8	Mliečna pevnosť	0,78
	79,0	Končatiny	0,22
	77,0	Vemeno	0,83
		SHI	73,1
		poradie	134.

SK 10/2013	Genetické hodnotenie mliekovej úžitkovosti (Plemenárske služby Slovenskej republiky, š.p.), SB - somatické bunky (skóre)
SHA 11/2013	Genetické hodnotenie typu (Slovenská holsteinská asociácia)
	Plemenné hodnoty typu a súhrnných znakov (50 -100 bodový systém), lineárne znaky (1-9 bodový systém)
SHI	Slovenský Holsteinský Index (60 % SPI + 40 % TYP)

Meno	Ušné číslo	Narodenie	Línia - register
MEDZICILIZIE JUROR MATIS	SK00000017853	03.05.1997	JUX-001
Krajina pôvodu	SK	Plemeno	H100
Distribútor		Oddiel PK	HA
		Paternita	

Rodokmeň

Otec	OO	TO-MAR BLACKSTAR-ET US000001929410	CHR-002
KED JUROR-ET US000002124357 BS-017	MO	KED MARK JUSTINE US000012750091	
Matka	OM	NORRIELAKE CLEITUS LUKE-TWIN US000002071864	CLE-005
SK000046803823	MM	GREEN-VALE SECRET LORNA-ET US000013589093	

Mlieková úžitkovosť	SK 10/2013	Stáda	27	Dcéry	317	Rel.	96 %	SPI	-591
Počet kontrol		PH		Mlieko		Tuk	%	Bielk	%
5122				24	-13	-0,27	-4	-0,13	SB
									poradie 573.
									SB
									poradie 161.

Exteriér	SHA 11/2013	Stáda	16	Dcéry	32	77,5	Rel.	72 %	TYP	0,81
									poradie 162.	

Lineárne znaky	PH	-2	-1	0	+1	+2
Telesný rámec	0,43					
Mliečny charakter	-0,73					
Šírka hrudníka	0,83					
Hĺbka tela	0,83					
Sklon zadku	0,90					
Postoj zadných konč.zboku	-0,08					
Uhol paznechtu	0,54					
Upnutie predných štvrtiek	0,73					
Postavenie predných ceckov	0,91					
Dĺžka ceckov	-0,10					
Zadná výška vemena	-0,24					
Šírka vemena	-0,13					
Závesný väz	-0,43					
Hĺbka vemena	0,59					
Šírka zadku	0,58					
Postoj zadných konč.zozadu	-0,11					
Postavenie zadných ceckov	0,47					
Chôdza	-0,26					
Telesná kondícia	0,38					

priemer dcér	80,6	Stavba	1,21
	74,1	Mliečna pevnosť	-0,50
	78,9	Končatiny	0,49
	77,0	Vemeno	0,35
		SHI	14,3
		poradie	289.

SK 10/2013	Genetické hodnotenie mliekovej úžitkovosti (Plemenárske služby Slovenskej republiky, š.p.), SB - somatické bunky (skóre)
SHA 11/2013	Genetické hodnotenie typu (Slovenská holsteinská asociácia) Plemenné hodnoty typu a súhrnných znakov (50 -100 bodový systém), lineárne znaky (1-9 bodový systém)
SHI	Slovenský Holsteinský Index (60 % SPI + 40 % TYP)

SLOVENSKÁ HOLSTEINSKÁ ASOCIÁCIA

PLEMENNÁ KNIHA - KARTA BÝKA



Nádražná 36, 900 28 Ivanka pri Dunaji
tel.: +421 - 2 - 4594 3715, 4594 3741
e-mail: holstein@holstein.sk www.holstein.sk

Meno	Ušné číslo	Narodenie	Línia - register
LAMISTO-ET	DE000348590633	04.02.2005	LUS-009

Krajina pôvodu	DE	Plemeno	H100
Distribútor	Inemas s.r.o.	Oddiel PK	HA
		Paternita	13.04.2005
		DE	05/37188

Rodokmeň

Otec	OO	LUKAS
LAUDAN-ET		DE001012104370
DE000578448776	MO	BRISANZ 1
		DE000576302497
Matka	OM	STARTMORE RUDOLPH-ET
FARADIBA		CA000005470579
DE000343987816	MM	FABIOLA
		DE001021260022

ARS-015

Mlieková úžitkovosť	SK 10/2013	Stáda	15	Dcéry	36	Rel.	80 %	SPI	879
Počet kontrol	677	PH		Mlieko	433	Tuk	-4	%	-0,39
		Bielk	6	%	-0,16	SB	3,00	poradie	300.
								poradie	499.

Exteriér	SHA 11/2013	Stáda	9	Dcéry	14	78,7	Rel.	53 %	TYP	0,80
									poradie	163.

Lineárne znaky	PH	-2	-1	0	+1	+2
Telesný rámec	0,01					
Mliečny charakter	1,10					
Šírka hrudníka	-0,26					
Hĺbka tela	-0,02					
Sklon zadku	-0,82					
Postoj zadných konč.zboku	-0,32					
Uhol paznechtu	-0,09					
Upnutie predných štvrtiek	-0,10					
Postavenie predných ceckov	0,84					
Dĺžka ceckov	-0,51					
Zadná výška vemena	0,35					
Šírka vemena	-0,21					
Závesný väz	0,84					
Hĺbka vemena	0,72					
Šírka zadku	-0,89					
Postoj zadných konč.zozadu	-0,50					
Postavenie zadných ceckov	0,53					
Chôdza	-0,05					
Telesná kondícia	-0,78					

priemer dcér

81,4	Stavba	-0,43
80,6	Mliečna pevnosť	2,00
76,4	Končatiny	-0,52
77,6	Vemeno	0,98
	SHI	59,0
	poradie	...

SK 10/2013 Genetické hodnotenie mliekovej úžitkovosti (Plemenárske služby Slovenskej republiky, š.p.), SB - somatické bunky (skóre)

SHA 11/2013 Genetické hodnotenie typu (Slovenská holsteinská asociácia)

Plemenné hodnoty typu a súhrnných znakov (50 -100 bodový systém), lineárne znaky (1-9 bodový systém)

SHI Slovenský Holsteinský Index (60 % SPI + 40 % TYP)

SLOVENSKÁ HOLSTEINSKÁ ASOCIÁCIA

PLEMENNÁ KNIHA - KARTA BÝKA



Nádražná 36, 900 28 Ivanka pri Dunaji
tel.: +421 - 2 - 4594 3715, 4594 3741
e-mail: holstein@holstein.sk www.holstein.sk

Meno	Ušné číslo	Narodenie	Línia - register
REGANCREST-MR SAMUELO-ET	US000207184648	09.12.1999	ELN-014

Krajina pôvodu	US	Plemeno	H100
Distribútor	Insemas s.r.o.	Oddiel PK	HA
		Paternita	19.07.2002
		CA	DC75034

Rodokmeň

Otec	OO	EMPRISE BELL ELTON US000001912270
REGANCREST ELTON DURHAM-ET US000002250783	MO	SNOW-N DENISES DELLIA US000012895802
Matka	OM	MJR BLACKSTAR EMORY-ET US000002114601
SHER-EST EMORY SWANNY US000017037800	MM	SHER-EST PRELUDE SWAN-ET US000015421153

Mlieková úžitkovosť	SK 10/2013	Stáda	51	Dcéry	777	Rel.	98 %	SPI	740
Počet kontrol	8336	PH		Mlieko	9	Tuk	9	%	0,15
		Bielk	7	%	0,18	SB	2,80	poradie	264.

Exteriér	SHA 11/2013	Stáda	28	Dcéry	112	79,5	Rel.	87 %	TYP	0,80
									poradie	164.

Lineárne znaky	PH	-2	-1	0	+1	+2
Telesný rámec	0,62					
Mliečny charakter	-0,70					
Šírka hrudníka	0,50					
Hĺbka tela	0,71					
Sklon zadku	0,67					
Postoj zadných konč.zboku	-0,55					
Uhol paznechtu	0,26					
Upnutie predných štvrtiek	-0,17					
Postavenie predných ceckov	-0,44					
Dĺžka ceckov	-0,13					
Zadná výška vemena	0,12					
Šírka vemena	0,11					
Závesný väz	0,39					
Hĺbka vemena	-0,08					
Šírka zadku	0,26					
Postoj zadných konč.zozadu	0,05					
Postavenie zadných ceckov	0,04					
Chôdza	0,32					
Telesná kondícia	0,15					

priemer dcér

83,8	Stavba	1,31
79,7	Mliečna pevnosť	-0,36
80,4	Končatiny	1,12
76,8	Vemeno	0,03
	SHI	54,6
	poradie	176.

SK 10/2013 Genetické hodnotenie mliekovej úžitkovosti (Plemenárske služby Slovenskej republiky, š.p.), SB - somatické bunky (skóre)

SHA 11/2013 Genetické hodnotenie typu (Slovenská holsteinská asociácia)

Plemenné hodnoty typu a súhrnných znakov (50 -100 bodový systém), lineárne znaky (1-9 bodový systém)

SHI Slovenský Holsteinský Index (60 % SPI + 40 % TYP)

Meno	Ušné číslo	Narodenie	Línia - register
MONGO-ET	DE000345515613	10.02.2000	PEL-025

Krajina pôvodu	DE	Plemeno	H100
Distribútor	Insemas s.r.o.	Oddiel PK	HA
		Paternita	26.04.2000
		DEU	00/6091

Rodokmeň

Otec	OO	RONNYBROOK PRELUDE-ET CA000000392457	STB-016
CAROL PRELUDE MTOTO-ET IT006001001962	MO	BLACKSTAR BETSY-ET US000014459466	
Matka	OM	LUTZ-MEADOWS E MANDEL-ET US000002119526	
WINDSOR 27 DE000111091712	MM	MISS MEL-HAM LDM GENIE-ET US000014572527	

Mlieková úžitkovosť	SK 10/2013	Stáda	75	Dcéry	806	Rel.	98 %	SPI	705
Počet kontrol		PH		Mlieko		Tuk	%	Bielk	%
14118				170	5	-0,05	5	0,00	
								SB	2,53
								poradie	333.
								poradie	66.

Exteriér	SHA 11/2013	Stáda	18	Dcéry	64	77,6	Rel.	81 %	TYP	0,78
									poradie	165.

Lineárne znaky	PH	-2	-1	0	+1	+2
Telesný rámec	-0,22					
Mliečny charakter	-0,22					
Šírka hrudníka	0,31					
Hĺbka tela	0,88					
Sklon zadku	-1,90					
Postoj zadných konč.zboku	-1,19					
Uhol paznechtu	0,94					
Upnutie predných štvrtiek	0,15					
Postavenie predných ceckov	0,00					
Dĺžka ceckov	0,11					
Zadná výška vemena	-0,48					
Šírka vemena	-0,12					
Závesný väz	0,40					
Hĺbka vemena	-0,22					
Šírka zadku	0,36					
Postoj zadných konč.zozadu	0,06					
Postavenie zadných ceckov	0,51					
Chôdza	0,69					
Telesná kondícia	0,22					

priemer dcér	80,3	Stavba	-0,19
		Mliečna pevnosť	0,47
	78,0	Končatiny	2,71
		Vemeno	0,09
	75,7	SHI	52,8
		poradie	180.

SK 10/2013 Genetické hodnotenie mliekovej úžitkovosti (Plemenárske služby Slovenskej republiky, š.p.), SB - somatické bunky (skóre)

SHA 11/2013 Genetické hodnotenie typu (Slovenská holsteinská asociácia)

Plemenné hodnoty typu a súhrnných znakov (50 -100 bodový systém), lineárne znaky (1-9 bodový systém)

SHI Slovenský Holsteinský Index (60 % SPI + 40 % TYP)

SLOVENSKÁ HOLSTEINSKÁ ASOCIÁCIA

PLEMENNÁ KNIHA - KARTA BÝKA



Nádražná 36, 900 28 Ivanka pri Dunaji
tel.: +421 - 2 - 4594 3715, 4594 3741
e-mail: holstein@holstein.sk www.holstein.sk

Meno	Ušné číslo	Narodenie	Línia - register
GEMIDGE	FR005991023330	02.12.1991	BEL-020
Krajina pôvodu	FR	Plemeno	H100
Distribútor	Slovenské Biologické Služby a.s.	Oddiel PK	HA
		Paternita	10.09.1998
		FR	92051273.1

Rodokmeň

Otec	OO	CARLIN-M IVANHOE BELL US000001667366
SOUTHWIND BELL OF BAR-LEE US000001964484 BEL-001	MO	SOUTHWIND VALIANT NAOMA-ET US000011489023
Matka	OM	WHITTIER-FARMS NED BOY US000001806201
QUIETCOVE-PEG NB MIDGE-ET US000012871367	MM	ERIC-DEW MARS MARCY US000010191243

Mlieková úžitkovosť	SK 10/2013	Stáda	296	Dcéry	5569	Rel.	99 %	SPI	1393
Počet kontrol		PH		Mlieko		Tuk	%	Bielk	%
114337				311		8	-0,10	12	0,05
								SB	3,68
								poradie	1037.

Exteriér	SHA 11/2013	Stáda	151	Dcéry	1400	77,5	Rel.	99 %	TYP	0,78
									poradie	166.

Lineárne znaky	PH	-2	-1	0	+1	+2
Telesný rámec	0,35					
Mliečny charakter	-0,25					
Šírka hrudníka	0,61					
Hĺbka tela	0,60					
Sklon zadku	-0,06					
Postoj zadných konč.zboku	-0,13					
Uhol paznechtu	-0,42					
Upnutie predných štvrtiek	0,51					
Postavenie predných ceckov	0,53					
Dĺžka ceckov	-1,05					
Zadná výška vemena	0,19					
Šírka vemena	0,14					
Závesný väz	0,19					
Hĺbka vemena	0,01					
Šírka zadku	0,14					
Postoj zadných konč.zozadu	0,39					
Postavenie zadných ceckov	0,23					
Chôdza	0,04					
Telesná kondícia	0,35					

priemer dcér	80,4	Stavba	0,83
	76,3	Mliečna pevnosť	0,30
	77,4	Končatiny	-0,70
	76,8	Vemeno	1,06
		SHI	73,9
		poradie	132.

SK 10/2013	Genetické hodnotenie mliekovej úžitkovosti (Plemenárske služby Slovenskej republiky, š.p.), SB - somatické bunky (skóre)
SHA 11/2013	Genetické hodnotenie typu (Slovenská holsteinská asociácia) Plemenné hodnoty typu a súhrnných znakov (50 -100 bodový systém), lineárne znaky (1-9 bodový systém)
SHI	Slovenský Holsteinský Index (60 % SPI + 40 % TYP)

SLOVENSKÁ HOLSTEINSKÁ ASOCIÁCIA

PLEMENNÁ KNIHA - KARTA BÝKA



Nádražná 36, 900 28 Ivanka pri Dunaji
tel.: +421 - 2 - 4594 3715, 4594 3741
e-mail: holstein@holstein.sk www.holstein.sk

Meno	Ušné číslo	Narodenie	Línia - register
LUDOX	DE000578720303	21.05.1999	LOG-010
Krajina pôvodu	DE	Plemeno	R100
Distribútor	Slovenské Biologické Služby a.s.	Oddiel PK	HA
		Paternita	20.06.2003
		DEU	03/38633

Rodokmeň

Otec	OO	SHADY-LAWN-U LOGIC RED-ET US000002034426	SUN-003
MASAL LUCKY RED-ET US000002228267	MO	DERRWYN CENTRA SASSY RED-ET US000013630917	
Matka	OM	BRABANT STAR PATRON-ET US000002160458	BS-034
MAIKE DE000577226099	MM	MAYWIND DE000576270437	

Mlieková úžitkovosť	SK 10/2013	Stáda	64	Dcéry	1188	Rel.	99 %	SPI	1259
Počet kontrol		PH		Mlieko		Tuk	%	Bielk	%
21592				178	18	0,18	8	0,06	
								poradie	244.
								SB	3,25
								poradie	777.

Exteriér	SHA 11/2013	Stáda	37	Dcéry	191	78,4	Rel.	93 %	TYP	0,78
									poradie	167.

Lineárne znaky	PH	-2	-1	0	+1	+2
Telesný rámec	1,05					
Mliečny charakter	-0,19					
Šírka hrudníka	-0,10					
Hĺbka tela	-0,03					
Sklon zadku	0,17					
Postoj zadných konč.zboku	0,42					
Uhol paznechtu	0,02					
Upnutie predných štvrtiek	-0,39					
Postavenie predných ceckov	0,35					
Dĺžka ceckov	-0,34					
Zadná výška vemena	0,25					
Šírka vemena	0,38					
Závesný väz	-0,06					
Hĺbka vemena	0,12					
Šírka zadku	0,53					
Postoj zadných konč.zozadu	1,45					
Postavenie zadných ceckov	-0,14					
Chôdza	0,11					
Telesná kondícia	-0,37					

priemer dcér	82,2	Stavba	1,25
	78,1	Mliečna pevnosť	-0,52
	78,9	Končatiny	0,85
	76,3	Vemeno	0,26
		SHI	69,7
		poradie	139.

SK 10/2013	Genetické hodnotenie mliekovej úžitkovosti (Plemenárske služby Slovenskej republiky, š.p.), SB - somatické bunky (skóre)
SHA 11/2013	Genetické hodnotenie typu (Slovenská holsteinská asociácia) Plemenné hodnoty typu a súhrnných znakov (50 -100 bodový systém), lineárne znaky (1-9 bodový systém)
SHI	Slovenský Holsteinský Index (60 % SPI + 40 % TYP)



Nádražná 36, 900 28 Ivanka pri Dunaji
tel.: +421 - 2 - 4594 3715, 4594 3741
e-mail: holstein@holstein.sk www.holstein.sk

Meno	Ušné číslo	Narodenie	Línia - register
HARTLINE AEROSTAR THEO	US000002246936	26.12.1993	ARS-024

Krajina pôvodu	US	Plemeno	H100
Distribútor	Slovenské Biologické Služby a.s.	Oddiel PK	HA
		Paternita	03.10.1994
		USA	IG202464C

Rodokmeň

Otec	OO	HANOVERHILL STARBUCK CA000000352790
MADAWASKA AEROSTAR CA000000383622 STB-011	MO	MADAWASKA SHADY CA0000003511527
Matka	OM	ROTHROCK TRADITION LEADMAN US000001983348
DOCO LEADMAN TENACIOUS US000014734618	MM	DOCO MARK TRISHA-ET US000013740002

Mlieková úžitkovosť	SK 10/2013	Stáda	36	Dcéry	291	Rel.	97 %	SPI	685
Počet kontrol	5550	PH		Mlieko	259	Tuk	-3	%	-0,25
		Bielk	6	%	-0,04			SB	3,33
								poradie	337.
								poradie	857.

Exteriér	SHA 11/2013	Stáda	30	Dcéry	113	78,6	Rel.	89 %	TYP	0,77
									poradie	168.

Lineárne znaky	PH	-2	-1	0	+1	+2
Telesný rámec	0,71					
Mliečny charakter	0,54					
Šírka hrudníka	-0,56					
Hĺbka tela	-1,03					
Sklon zadku	0,30					
Postoj zadných konč.zboku	-0,67					
Uhol paznechtu	0,34					
Upnutie predných štvrtiek	0,11					
Postavenie predných ceckov	0,23					
Dĺžka ceckov	1,06					
Zadná výška vemena	0,56					
Šírka vemena	0,33					
Závesný väz	0,38					
Hĺbka vemena	0,31					
Šírka zadku	-0,70					
Postoj zadných konč.zozadu	0,07					
Postavenie zadných ceckov	0,81					
Chôdza	-0,10					
Telesná kondícia	0,16					

priemer dcér	81,5	Stavba	0,24
		Mliečna pevnosť	0,11
		Končatiny	0,63
		Vemeno	1,21
		SHI	52,0
		poradie	182.

- SK 10/2013 Genetické hodnotenie mliekovej úžitkovosti (Plemenárske služby Slovenskej republiky, š.p.), SB - somatické bunky (skóre)
- SHA 11/2013 Genetické hodnotenie typu (Slovenská holsteinská asociácia)
Plemenné hodnoty typu a súhrnných znakov (50 -100 bodový systém), lineárne znaky (1-9 bodový systém)
- SHI Slovenský Holsteinský Index (60 % SPI + 40 % TYP)

Meno	Ušné číslo	Narodenie	Línia - register
RICHESSÉ STONEHAM-ET	CA000006264421	24.10.1994	LEP-004

Krajina pôvodu	CA	Plemeno	H100
Distribútor	Inemas s.r.o.	Oddiel PK	HA
		Paternita	25.04.1995
		CAN	346901

Rodokmeň

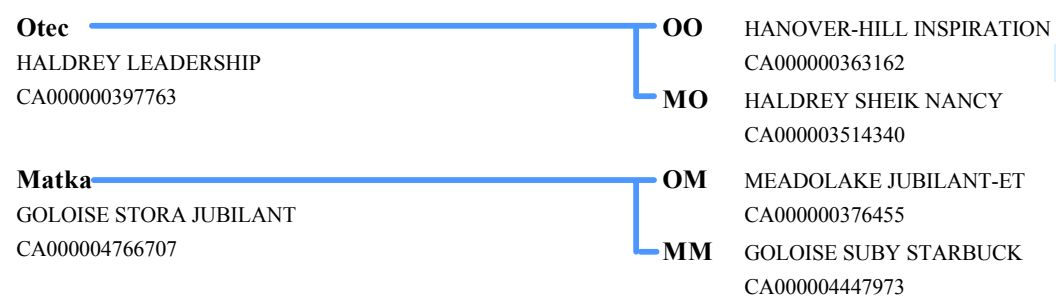

Mlieková úžitkovosť	SK 10/2013	Stáda	30	Dcéry	281	Rel.	97 %	SPI	-677
Počet kontrol	5375	PH		Mlieko	-368	Tuk	-4	%	0,22
		Bielk	-1	%	0,27			SB	2,81
								poradie	272.

Exteriér	SHA 11/2013	Stáda	20	Dcéry	88	78,3	Rel.	87 %	TYP	0,77
									poradie	169.

Lineárne znaky	PH	-2	-1	0	+1	+2
Telesný rámec	1,51					
Mliečny charakter	0,33					
Šírka hrudníka	-0,46					
Hĺbka tela	0,18					
Sklon zadku	-0,86					
Postoj zadných konč.zboku	0,02					
Uhol paznechtu	0,60					
Upnutie predných štvrtiek	-0,14					
Postavenie predných ceckov	0,50					
Dĺžka ceckov	-0,80					
Zadná výška vemena	-0,52					
Šírka vemena	-0,59					
Závesný väz	0,65					
Hĺbka vemena	0,53					
Šírka zadku	0,22					
Postoj zadných konč.zozadu	-0,59					
Postavenie zadných ceckov	0,38					
Chôdza	-0,19					
Telesná kondícia	-0,12					

priemer dcér	82,1	Stavba	1,59
	78,6	Mliečna pevnosť	0,54
	77,6	Končatiny	0,57
	76,7	Vemeno	-0,47
		SHI	10,1
		poradie	295.

SK 10/2013 Genetické hodnotenie mliekovej úžitkovosti (Plemenárske služby Slovenskej republiky, š.p.), SB - somatické bunky (skóre)

SHA 11/2013 Genetické hodnotenie typu (Slovenská holsteinská asociácia)

Plemenné hodnoty typu a súhrnných znakov (50 -100 bodový systém), lineárne znaky (1-9 bodový systém)

SHI Slovenský Holsteinský Index (60 % SPI + 40 % TYP)

Meno	Ušné číslo	Narodenie	Línia - register
WINDY-KNOLL-VIEW PHOENIX-ET	US000062968892	15.03.2006	GAD-003

Krajina pôvodu	US	Plemeno	H100
Distribútor	Slovenské Biologické Služby a.s.	Oddiel PK	HA
		Paternita	13.10.2006
		US	M06020327

Rodokmeň

Otec	OO	SHOREMAR JAMES CA000005902195
BRAEDALE GOLDWYN-ET CA000010705608 GAD-002	MO	BRAEDALE BALER TWINE-ET CA000006860888
Matka	OM	COMESTAR OUTSIDE-ET CA000006026421
WINDY-KNOLL-VIEW PLEDGE-ET US000132816010	MM	WINDY-KNOLL-VIEW PROMIS-ET US000018049401

Mlieková úžitkovosť	SK 10/2013	Stáda	12	Dcéry	152	Rel.	89 %	SPI	320
Počet kontrol		PH		Mlieko		Tuk	%	Bielk	%
867				-35	4	0,09	4	0,12	
									poradie 396.
								SB	2,50
									poradie 56.

Exteriér	SHA 11/2013	Stáda	12	Dcéry	67	80,8	Rel.	80 %	TYP	0,76
										poradie 170.

Lineárne znaky	PH	-2	-1	0	+1	+2
Telesný rámec	1,49					
Mliečny charakter	0,88					
Šírka hrudníka	-0,93					
Hĺbka tela	-0,63					
Sklon zadku	0,59					
Postoj zadných konč.zboku	-0,36					
Uhol paznechtu	-0,47					
Upnutie predných štvrtiek	0,62					
Postavenie predných ceckov	-0,01					
Dĺžka ceckov	0,08					
Zadná výška vemena	0,81					
Šírka vemena	0,45					
Závesný väz	0,39					
Hĺbka vemena	1,46					
Šírka zadku	-0,67					
Postoj zadných konč.zozadu	0,24					
Postavenie zadných ceckov	0,27					
Chôdza	0,08					
Telesná kondícia	-0,79					

priemer dcér

84,9	Stavba	1,06
------	---------------	------

80,6	Mliečna pevnosť	-0,01
------	------------------------	-------

80,9	Končatiny	-0,45
------	------------------	-------

78,9	Vemeno	0,87
------	---------------	------

	SHI	40,3
--	------------	------

poradie 217.

SK 10/2013 Genetické hodnotenie mliekovej úžitkovosti (Plemenárske služby Slovenskej republiky, š.p.), SB - somatické bunky (skóre)

SHA 11/2013 Genetické hodnotenie typu (Slovenská holsteinská asociácia)

Plemenné hodnoty typu a súhrmných znakov (50 -100 bodový systém), lineárne znaky (1-9 bodový systém)

SHI Slovenský Holsteinský Index (60 % SPI + 40 % TYP)

Meno	Ušné číslo	Narodenie	Línia - register
SMRECANY AARON STANO	SK000002497984	07.02.2001	LU-019
Krajina pôvodu	SK	Plemeno	H100
Distribútor	Slovenské Biologické Služby a.s.	Oddiel PK	HA
		Paternita	

Rodokmeň

Otec	OO	NORRIELAKE CLEITUS LUKE-TWIN
DIXIE-LEE AARON-ET		US000002071864
US000002265005		CLE-005
LU-009	MO	DIXIE-LEE ASPEN-ET
		US000014889171
Matka	OM	LOGANWAY NED BOY BELLE BANG-ET
		US000002009256
SK000044225904	MM	SANNI 96
		DE001020981762

Mlieková úžitkovosť	SK 10/2013	Stáda	161	Dcéry	3459	Rel.	99 %	SPI	538
Počet kontrol		PH		Mlieko		Tuk	%	Bielk	%
50921				216		-5	-0,27	6	-0,02
								SB	2,91
								poradie	363.
								poradie	385.

Exteriér	SHA 11/2013	Stáda	75	Dcéry	475	79,0	Rel.	97 %	TYP	0,76
									poradie	171.

Lineárne znaky	PH	-2	-1	0	+1	+2
Telesný rámec	0,08					
Mliečny charakter	-0,28					
Šírka hrudníka	0,53					
Hĺbka tela	-0,19					
Sklon zadku	0,28					
Postoj zadných konč.zboku	-0,67					
Uhol paznechtu	0,41					
Upnutie predných štvrtiek	0,16					
Postavenie predných ceckov	-0,07					
Dĺžka ceckov	-0,42					
Zadná výška vemena	0,11					
Šírka vemena	0,24					
Závesný väz	0,17					
Hĺbka vemena	0,48					
Šírka zadku	1,10					
Postoj zadných konč.zozadu	0,43					
Postavenie zadných ceckov	0,05					
Chôdza	0,14					
Telesná kondícia	0,18					

priemer dcér

82,5	Stavba	0,59
79,6	Mliečna pevnosť	-0,27
79,9	Končatiny	1,44
76,6	Vemeno	0,54
	SHI	46,9
	poradie	194.

SK 10/2013 Genetické hodnotenie mliekovej úžitkovosti (Plemenárske služby Slovenskej republiky, š.p.), SB - somatické bunky (skóre)

SHA 11/2013 Genetické hodnotenie typu (Slovenská holsteinská asociácia)

Plemenné hodnoty typu a súhrnných znakov (50 -100 bodový systém), lineárne znaky (1-9 bodový systém)

SHI Slovenský Holsteinský Index (60 % SPI + 40 % TYP)



Nádražná 36, 900 28 Ivanka pri Dunaji
tel.: +421 - 2 - 4594 3715, 4594 3741
e-mail: holstein@holstein.sk www.holstein.sk

Meno	Ušné číslo	Narodenie	Línia - register
SIR ROCKIE AARON-ET	US000002203292	22.07.1992	TES-008

Krajina pôvodu	US	Plemeno	H100
Distribútor	Insemas s.r.o.	Oddiel PK	HA
		Paternita	14.05.1993
		USA	IG183964A

Rodokmeň

Otec	OO	S-W-D VALIANT US000001650414
TESK-HOLM VALIANT ROCKIE US000001841366 VAL-016	MO	HOUVALE APOLLO GAIL US000008985852
Matka	OM	WALKWAY CHIEF MARK US000001773417
ANNZIBAR MARK ADELL US000013043469	MM	ANNZIBAR BELL,ADALAIDE US000011386871

Mlieková úžitkovosť	SK 10/2013	Stáda	24	Dcéry	274	Rel.	97 %	SPI	2585
Počet kontrol		PH		Mlieko		Tuk	%	Bielk	%
6079				779	24	-0,14	13	-0,23	
								SB	2,86
								poradie	74.
									325.

Exteriér	SHA 11/2013	Stáda	12	Dcéry	26	78,0	Rel.	73 %	TYP	0,76
									poradie	172.

Lineárne znaky	PH	-2	-1	0	+1	+2
Telesný rámec	0,40					
Mliečny charakter	-0,16					
Šírka hrudníka	0,52					
Hĺbka tela	0,83					
Sklon zadku	-0,00					
Postoj zadných konč.zboku	-0,04					
Uhol paznechtu	-0,18					
Upnutie predných štvrtiek	0,09					
Postavenie predných ceckov	-0,18					
Dĺžka ceckov	-0,11					
Zadná výška vemena	0,03					
Šírka vemena	0,17					
Závesný väz	-0,32					
Hĺbka vemena	0,20					
Šírka zadku	0,95					
Postoj zadných konč.zozadu	0,16					
Postavenie zadných ceckov	0,18					
Chôdza	-0,33					
Telesná kondícia	0,19					

priemer dcér	80,5	Stavba	1,17
	76,5	Mliečna pevnosť	0,49
	77,9	Končatiny	-0,20
	77,4	Vemeno	0,30
		SHI	109,5
		poradie	66.

SK 10/2013 Genetické hodnotenie mliekovej úžitkovosti (Plemenárske služby Slovenskej republiky, š.p.), SB - somatické bunky (skóre)

SHA 11/2013 Genetické hodnotenie typu (Slovenská holsteinská asociácia)

Plemenné hodnoty typu a súhrnných znakov (50 -100 bodový systém), lineárne znaky (1-9 bodový systém)

SHI Slovenský Holsteinský Index (60 % SPI + 40 % TYP)

Meno	Ušné číslo	Narodenie	Línia - register
MADAWASKA AEROSTAR	CA00000383622	25.03.1985	STB-011
Krajina pôvodu	CA	Plemeno	H100
Distribútor	Inemas s.r.o.	Oddiel PK	HA
		Paternita	16.01.1986
		CAN	383622

Rodokmeň

Otec	OO	ROUND OAK RAG APPLE ELEVATION US000001491007
HANOVERHILL STARBUCK CA000000352790	MO	ANACRES ASTRONAUT IVANHOE US000008018046
Matka	OM	CLINTON-CAMP MAJESTY CA000000333473
MADAWASKA SHADY CA000003511527	MM	MADAWASKA STEPHANIE CA000003152374

Mlieková úžitkovosť	SK 10/2013	Stáda	68	Dcéry	333	Rel.	98 %	SPI	-28
Počet kontrol	6113	PH	Mlieko	Tuk	%	Bielk	%	poradie	469.
			50	-1	-0,06	-1	-0,07	SB	3,06
								poradie	568.

Exteriér	SHA 11/2013	Stáda	22	Dcéry	51	77,5	Rel.	93 %	TYP	0,75
								poradie	173.	

Lineárne znaky	PH	-2	-1	0	+1	+2
Telesný rámec	0,46					
Mliečny charakter	0,44					
Šírka hrudníka	-0,14					
Hĺbka tela	-0,20					
Sklon zadku	-0,46					
Postoj zadných konč.zboku	-0,49					
Uhol paznechtu	-0,18					
Upnutie predných štvrtiek	-0,22					
Postavenie predných ceckov	-0,33					
Dĺžka ceckov	0,81					
Zadná výška vemena	0,60					
Šírka vemena	0,16					
Závesný väz	0,45					
Hĺbka vemena	-0,16					
Šírka zadku	-0,36					
Postoj zadných konč.zozadu	0,39					
Postavenie zadných ceckov	0,08					
Chôdza	0,08					
Telesná kondícia	0,03					

priemer dcér

79,8	Stavba	0,32
75,0	Mliečna pevnosť	1,06
78,4	Končatiny	0,40
77,0	Vemeno	0,75
	SHI	29,3
	poradie	250.

SK 10/2013 Genetické hodnotenie mliekovej úžitkovosti (Plemenárske služby Slovenskej republiky, š.p.), SB - somatické bunky (skóre)

SHA 11/2013 Genetické hodnotenie typu (Slovenská holsteinská asociácia)

Plemenné hodnoty typu a súhrnných znakov (50 -100 bodový systém), lineárne znaky (1-9 bodový systém)

SHI Slovenský Holsteinský Index (60 % SPI + 40 % TYP)

Meno	Ušné číslo	Narodenie	Línia - register
SAHARA S PRELUDE	NL000848765101	01.11.1994	PEL-008
Krajina pôvodu	NL	Plemeno	H100
Distribútor	Slovenské Biologické Služby a.s.	Oddiel PK	HA
		Paternita	

Rodokmeň

Otec	OO	HANOVERHILL STARBUCK CA000000352790
RONNYBROOK PRELUDE-ET CA000000392457 STB-016	MO	KELLYS-VIEW GLENDELL KELCO US000009739109
Matka	OM	THONYMA SECRET US000001856904
SHADE-E-LANE-C,SAHARA-ET US000013753806	MM	CONANT-ACRES-JY SWD,SABRA-ET US000012072536

Mlieková úžitkovosť	SK 10/2013	Stáda	121	Dcéry	649	Rel.	98 %	SPI	-890
Počet kontrol		PH		Mlieko		Tuk	%	Bielk	%
12842				-183		-4	0,05	-8	-0,07
								SB	3,45
								poradie	948.

Exteriér	SHA 11/2013	Stáda	17	Dcéry	33	78,2	Rel.	76 %	TYP	0,75
									poradie	174.

Lineárne znaky	PH	-2	-1	0	+1	+2
Telesný rámec	1,01					
Mliečny charakter	0,20					
Šírka hrudníka	0,71					
Hĺbka tela	0,49					
Sklon zadku	0,70					
Postoj zadných konč.zboku	-0,33					
Uhol paznechtu	0,39					
Upnutie predných štvrtiek	-1,13					
Postavenie predných ceckov	-0,47					
Dĺžka ceckov	-0,73					
Zadná výška vemena	-0,55					
Šírka vemena	0,11					
Závesný väz	0,17					
Hĺbka vemena	-1,11					
Šírka zadku	0,03					
Postoj zadných konč.zozadu	0,64					
Postavenie zadných ceckov	-0,39					
Chôdza	0,54					
Telesná kondícia	-0,01					

priemer dcér

82,1	Stavba	1,66
77,9	Mliečna pevnosť	1,18
78,7	Končatiny	1,78
76,0	Vemeno	-1,46
	SHI	2,8
	poradie	312.

SK 10/2013 Genetické hodnotenie mliekovej úžitkovosti (Plemenárske služby Slovenskej republiky, š.p.), SB - somatické bunky (skóre)

SHA 11/2013 Genetické hodnotenie typu (Slovenská holsteinská asociácia)

Plemenné hodnoty typu a súhrnných znakov (50 -100 bodový systém), lineárne znaky (1-9 bodový systém)

SHI Slovenský Holsteinský Index (60 % SPI + 40 % TYP)

SLOVENSKÁ HOLSTEINSKÁ ASOCIÁCIA

PLEMENNÁ KNIHA - KARTA BÝKA



Nádražná 36, 900 28 Ivanka pri Dunaji
tel.: +421 - 2 - 4594 3715, 4594 3741
e-mail: holstein@holstein.sk www.holstein.sk

Meno	Ušné číslo	Narodenie	Línia - register
MEGA FANATIC-ET	NL000239484673	12.09.1998	TUL-002
Krajina pôvodu	NL	Plemeno	R100
Distribútor		Oddiel PK	HA
		Paternita	

Rodokmeň

Otec	OO	DOMAR NIGHTHAWK CA000005004326
SUBLIEM TULIP RED NL000815222426 NIK-001	MO	BATENBURG BAT TINA 824 NL000458657432
Matka	OM	EVREUX CLE-ET FR003789007571
ELLENA CLE-ET DE000577049496	MM	ELENA DE001015201284

Mlieková úžitkovosť	SK 10/2013	Stáda 134	Dcéry 1462	Rel. 99 %	SPI	1519
Počet kontrol	PH	Mlieko	Tuk	%	Bielk	%
28830		-8	34	0,64	9	0,23
					SB	3,50
					poradie	199.
						973.

Exteriér	SHA 11/2013	Stáda 23	Dcéry 168	77,6	Rel. 92 %	TYP	0,75
						poradie	175.

Lineárne znaky	PH	-2	-1	0	+1	+2
Telesný rámec	-0,65					
Mliečny charakter	0,13					
Šírka hrudníka	0,03					
Hĺbka tela	0,88					
Sklon zadku	-0,48					
Postoj zadných konč.zboku	0,69					
Uhol paznechtu	-0,21					
Upnutie predných štvrtiek	0,51					
Postavenie predných ceckov	1,11					
Dĺžka ceckov	-0,66					
Zadná výška vemena	0,92					
Šírka vemena	1,23					
Závesný väz	-0,45					
Hĺbka vemena	-0,72					
Šírka zadku	-0,01					
Postoj zadných konč.zozadu	0,12					
Postavenie zadných ceckov	1,09					
Chôdza	-0,15					
Telesná kondícia	-0,26					

priemer dcér

79,7	Stavba	-0,69
78,4	Mliečna pevnosť	0,97
77,3	Končatiny	-0,95
76,4	Vemeno	1,83
	SHI	76,5
	poradie	126.

SK 10/2013 Genetické hodnotenie mliekovej úžitkovosti (Plemenárske služby Slovenskej republiky, š.p.), SB - somatické bunky (skóre)

SHA 11/2013 Genetické hodnotenie typu (Slovenská holsteinská asociácia)

Plemenné hodnoty typu a súhrmných znakov (50 -100 bodový systém), lineárne znaky (1-9 bodový systém)

SHI Slovenský Holsteinský Index (60 % SPI + 40 % TYP)

SLOVENSKÁ HOLSTEINSKÁ ASOCIÁCIA

PLEMENNÁ KNIHA - KARTA BÝKA



Nádražná 36, 900 28 Ivanka pri Dunaji
tel.: +421 - 2 - 4594 3715, 4594 3741
e-mail: holstein@holstein.sk www.holstein.sk

Meno	Ušné číslo	Narodenie	Línia - register
CANYON-BREEZE AIR-TIME-ET	US000130124155	18.04.2000	LU-025
Krajina pôvodu	US	Plemeno	H100
Distribútor	Slovenské Biologické Služby a.s.	Oddiel PK	HA
		Paternita	25.06.2004
		US	IG018328A

Rodokmeň

Otec	OO	NORRIELAKE CLEITUS LUKE-TWIN	
DIXIE-LEE AARON-ET		US000002071864	CLE-005
US000002265005	MO	DIXIE-LEE ASPEN-ET	
LU-009		US000014889171	
Matka	OM	MAIZEFIELD BELLWOOD-ET	
CANYON-BREEZE BLW ALICE-ET		US000002103297	MEW-004
US000122944455	MM	CANYON-BREEZE RTL AMIE-ET	
		US000014603504	

Mlieková úžitkovosť	SK 10/2013	Stáda	41	Dcéry	611	Rel.	98 %	SPI	2349
Počet kontrol		PH		Mlieko		Tuk	%	Bielk	%
9730				503	14	-0,12	20	0,10	SB
									3,06
									poradie
									91.
									SB
									3,06
									poradie
									574.

Exteriér	SHA 11/2013	Stáda	39	Dcéry	175	79,4	Rel.	92 %	TYP	0,74
									poradie	176.

Lineárne znaky	PH	-2	-1	0	+1	+2
Telesný rámec	0,52					
Mliečny charakter	0,13					
Šírka hrudníka	-0,06					
Hĺbka tela	-0,32					
Sklon zadku	0,58					
Postoj zadných konč.zbokú	-0,29					
Uhol paznechtu	0,60					
Upnutie predných štvrtiek	0,09					
Postavenie predných ceckov	0,72					
Dĺžka ceckov	0,18					
Zadná výška vemena	0,08					
Šírka vemena	-0,42					
Závesný väz	1,05					
Hĺbka vemena	0,66					
Šírka zadku	0,07					
Postoj zadných konč.zozadu	0,28					
Postavenie zadných ceckov	0,29					
Chôdza	0,03					
Telesná kondícia	-0,14					

priemer dcér	82,9	Stavba	0,48
		Mliečna pevnosť	-0,02
	79,6	Končatiny	1,44
		Vemeno	0,47
	77,5	SHI	101,8
		poradie	82.

SK 10/2013 Genetické hodnotenie mliekovej úžitkovosti (Plemenárske služby Slovenskej republiky, š.p.), SB - somatické bunky (skóre)

SHA 11/2013 Genetické hodnotenie typu (Slovenská holsteinská asociácia)

Plemenné hodnoty typu a súhrnných znakov (50 -100 bodový systém), lineárne znaky (1-9 bodový systém)

SHI Slovenský Holsteinský Index (60 % SPI + 40 % TYP)

SLOVENSKÁ HOLSTEINSKÁ ASOCIÁCIA

PLEMENNÁ KNIHA - KARTA BÝKA



Nádražná 36, 900 28 Ivanka pri Dunaji
tel.: +421 - 2 - 4594 3715, 4594 3741
e-mail: holstein@holstein.sk www.holstein.sk

Meno	Ušné číslo	Narodenie	Línia - register
CEDRIC RED	NL000243635278	06.12.1999	SOG-007

Krajina pôvodu	NL	Plemeno	R100
Distribútor	Slovenské Biologické Služby a.s.	Oddiel PK	HA
		Paternita	01.11.2000
		NL	53998

Rodokmeň

Otec	OO	STOLLBERG
STADEL RED		DE000605543976
DE001015240086	MO	DOUBLETTE
		DE001015106572
Matka	OM	RAILSIDE JEWEL -RED-ET
DORA 440		US000002135046
NL000206733186	MM	DORA 416
		NL000141497639

Mlieková úžitkovosť	SK 10/2013	Stáda	72	Dcéry	1236	Rel.	98 %	SPI	-399
Počet kontrol		PH		Mlieko		Tuk	%	Bielk	%
16601				-267	-3	0,14	1	0,23	SB
									poradie
									536.
									SB
									poradie
									342.

Exteriér	SHA 11/2013	Stáda	7	Dcéry	32	78,7	Rel.	68 %	TYP	0,74
									poradie	177.

Lineárne znaky	PH	-2	-1	0	+1	+2
Telesný rámec	-0,48					
Mliečny charakter	0,53					
Šírka hrudníka	-0,64					
Hĺbka tela	-0,55					
Sklon zadku	-0,60					
Postoj zadných konč.zboku	0,23					
Uhol paznechtu	-0,00					
Upnutie predných štvrtiek	0,30					
Postavenie predných ceckov	0,47					
Dĺžka ceckov	-1,30					
Zadná výška vemena	0,22					
Šírka vemena	0,16					
Závesný väz	0,47					
Hĺbka vemena	0,36					
Šírka zadku	-0,93					
Postoj zadných konč.zozadu	0,19					
Postavenie zadných ceckov	0,19					
Chôdza	0,37					
Telesná kondícia	-0,24					

priemer dcér

80,2	Stavba	-1,19
------	---------------	-------

79,3	Mliečna pevnosť	-0,00
------	------------------------	-------

79,5	Končatiny	0,66
------	------------------	------

77,1	Vemeno	1,64
------	---------------	------

	SHI	17,6
--	------------	------

poradie 278.

SK 10/2013 Genetické hodnotenie mliekovej úžitkovosti (Plemenárske služby Slovenskej republiky, š.p.), SB - somatické bunky (skóre)

SHA 11/2013 Genetické hodnotenie typu (Slovenská holsteinská asociácia)

Plemenné hodnoty typu a súhrnných znakov (50 -100 bodový systém), lineárne znaky (1-9 bodový systém)

SHI Slovenský Holsteinský Index (60 % SPI + 40 % TYP)

SLOVENSKÁ HOLSTEINSKÁ ASOCIÁCIA

PLEMENNÁ KNIHA - KARTA BÝKA



Nádražná 36, 900 28 Ivanka pri Dunaji
tel.: +421 - 2 - 4594 3715, 4594 3741
e-mail: holstein@holstein.sk www.holstein.sk

Meno	Ušné číslo	Narodenie	Línia - register
J-P-J-F NASSAU-ET	US000002138545	19.07.1990	TG-001
Krajina pôvodu	US	Plemeno	H100
Distribútor	Slovenské Biologické Služby a.s.	Oddiel PK	HA
		Paternita	08.03.1991
		USA	IG151670A

Rodokmeň

Otec	OO	MARSHFIELD ELEVATION TONY US000001626813
OPPERMAN TONG-ET US000001918191	MO	OPPERMAN CHIEF AMY,SHELSEA US000009115116
Matka	OM	ARLINDA ROTATE US000001697572
MISS CROCKETT R,NATASHA-ET US0000012951528	MM	NFL-B CROCKETT FARMS,ROSIE-ET US0000012314043

Mlieková úžitkovosť	SK 10/2013	Stáda	54	Dcéry	462	Rel.	98 %	SPI	-1302
Počet kontrol	8621	PH		Mlieko	-214	Tuk	-7	%	0,03
		Bielk		%	-13	-0,17		SB	2,77
								poradie	721.
								poradie	238.

Exteriér	SHA 11/2013	Stáda	17	Dcéry	66	77,6	Rel.	85 %	TYP	0,74
									poradie	178.

Lineárne znaky	PH	-2	-1	0	+1	+2
Telesný rámec	-0,24					
Mliečny charakter	0,46					
Šírka hrudníka	-0,11					
Hĺbka tela	-0,24					
Sklon zadku	-0,46					
Postoj zadných konč.zboku	0,25					
Uhol paznechtu	0,12					
Upnutie predných štvrtiek	0,37					
Postavenie predných ceckov	0,42					
Dĺžka ceckov	-0,59					
Zadná výška vemena	0,39					
Šírka vemena	-0,06					
Závesný väz	0,42					
Hĺbka vemena	0,70					
Šírka zadku	0,26					
Postoj zadných konč.zozadu	-0,05					
Postavenie zadných ceckov	-0,72					
Chôdza	0,22					
Telesná kondícia	0,03					

priemer dcér

79,3	Stavba	-0,32
------	---------------	--------------

75,7	Mliečna pevnosť	1,07
------	------------------------	-------------

78,4	Končatiny	0,80
------	------------------	-------------

77,3	Vemeno	0,90
------	---------------	-------------

	SHI	-10,2
--	------------	--------------

poradie 337.

SK 10/2013 Genetické hodnotenie mliekovej úžitkovosti (Plemenárske služby Slovenskej republiky, š.p.), SB - somatické bunky (skóre)

SHA 11/2013 Genetické hodnotenie typu (Slovenská holsteinská asociácia)

Plemenné hodnoty typu a súhrnných znakov (50 -100 bodový systém), lineárne znaky (1-9 bodový systém)

SHI Slovenský Holsteinský Index (60 % SPI + 40 % TYP)

SLOVENSKÁ HOLSTEINSKÁ ASOCIÁCIA

PLEMENNÁ KNIHA - KARTA BÝKA



Nádražná 36, 900 28 Ivanka pri Dunaji
tel.: +421 - 2 - 4594 3715, 4594 3741
e-mail: holstein@holstein.sk www.holstein.sk

Meno	Ušné číslo	Narodenie	Línia - register
HANOVERHILL LIEUTENANT	CA00000400665	16.03.1989	STB-012

Krajina pôvodu	CA	Plemeno	H100
Distribútor	Inemas s.r.o.	Oddiel PK	HA
		Paternita	08.06.1990
		CAN	400665

Rodokmeň

Otec	OO	ROUND OAK RAG APPLE ELEVATION US000001491007
HANOVERHILL STARBUCK CA000000352790	MO	ANACRES ASTRONAUT IVANHOE US000008018046
Matka	OM	MARSHFIELD ELEVATION TONY US000001626813
HANOVERHILL CHIEF T LULU CA000004100574	MM	HANOVER-HILL CHIEF LULU US000010393552

Mlieková úžitkovosť	SK 10/2013	Stáda	20	Dcéry	90	Rel.	92 %	SPI	-271
Počet kontrol		PH		Mlieko		Bielk		poradie	510.
1679				-60	-6	-0,07	-1	SB	3,43
								poradie	938.

Exteriér	SHA 11/2013	Stáda	5	Dcéry	11	77,9	Rel.	68 %	TYP	0,74
								poradie	179.	

Lineárne znaky	PH	-2	-1	0	+1	+2
Telesný rámec	0,16					
Mliečny charakter	0,09					
Šírka hrudníka	0,48					
Hĺbka tela	0,09					
Sklon zadku	0,29					
Postoj zadných konč.zboku	-0,06					
Uhol paznechtu	0,39					
Upnutie predných štvrtiek	-0,41					
Postavenie predných ceckov	-0,14					
Dĺžka ceckov	0,49					
Zadná výška vemena	0,48					
Šírka vemena	0,11					
Závesný väz	0,43					
Hĺbka vemena	-0,43					
Šírka zadku	-0,36					
Postoj zadných konč.zozadu	-0,28					
Postavenie zadných ceckov	0,11					
Chôdza	0,28					
Telesná kondícia	0,17					

priemer dcér

79,2	Stavba	0,43
------	---------------	-------------

75,0	Mliečna pevnosť	0,60
------	------------------------	-------------

78,6	Končatiny	1,11
------	------------------	-------------

78,5	Vemeno	0,37
------	---------------	-------------

	SHI	21,2
--	------------	-------------

poradie 267.

SK 10/2013 Genetické hodnotenie mliekovej úžitkovosti (Plemenárske služby Slovenskej republiky, š.p.), SB - somatické bunky (skóre)

SHA 11/2013 Genetické hodnotenie typu (Slovenská holsteinská asociácia)

Plemenné hodnoty typu a súhrnných znakov (50 -100 bodový systém), lineárne znaky (1-9 bodový systém)

SHI Slovenský Holsteinský Index (60 % SPI + 40 % TYP)

Meno	Ušné číslo	Narodenie	Línia - register
BELFAST GANGSTER-ET	CA00000390998	08.10.1986	STB-017
Krajina pôvodu	CA	Plemeno	H100
Distribútor	Inemas s.r.o.	Oddiel PK	HA
		Paternita	

Rodokmeň

Otec	OO	ROUND OAK RAG APPLE ELEVATION US000001491007
HANOVERHILL STARBUCK CA000000352790	MO	ANACRES ASTRONAUT IVANHOE US000008018046
Matka	OM	BRIARWOOD CHIEFTAIN CA000000308045
BELFAST CHIEFTAIN TOPSY CA000003130299	MM	BELFAST TRIUNE PROVINCIAL CA000002771580

Mlieková úžitkovosť	SK 10/2013	Stáda	174	Dcéry	2766	Rel.	99 %	SPI	-2652
Počet kontrol		PH		Mlieko		Tuk	%	Bielk	%
47453				-550	-24	-0,04	-19	-0,08	
								SB	3,71
								poradie	1041.

Exteriér	SHA 11/2013	Stáda	30	Dcéry	99	76,8	Rel.	89 %	TYP	0,73
									poradie	180.

Lineárne znaky	PH	-2	-1	0	+1	+2
Telesný rámec	0,50					
Mliečny charakter	-0,26					
Šírka hrudníka	-0,03					
Hĺbka tela	0,78					
Sklon zadku	-0,07					
Postoj zadných konč.zboku	0,57					
Uhol paznechtu	-0,23					
Upnutie predných štvrtiek	-0,02					
Postavenie predných ceckov	-0,39					
Dĺžka ceckov	0,73					
Zadná výška vemena	0,33					
Šírka vemena	0,46					
Závesný väz	0,45					
Hĺbka vemena	-0,69					
Šírka zadku	0,40					
Postoj zadných konč.zozadu	-0,24					
Postavenie zadných ceckov	-0,15					
Chôdza	-0,25					
Telesná kondícia	-0,15					

priemer dcér	80,3	Stavba	0,91
	73,6	Mliečna pevnosť	-0,04
	76,6	Končatiny	-0,53
	76,7	Vemeno	0,85
		SHI	-52,1
		poradie	425.

SK 10/2013 Genetické hodnotenie mliekovej úžitkovosti (Plemenárske služby Slovenskej republiky, š.p.), SB - somatické bunky (skóre)

SHA 11/2013 Genetické hodnotenie typu (Slovenská holsteinská asociácia)

Plemenné hodnoty typu a súhrmných znakov (50 -100 bodový systém), lineárne znaky (1-9 bodový systém)

SHI Slovenský Holsteinský Index (60 % SPI + 40 % TYP)

SLOVENSKÁ HOLSTEINSKÁ ASOCIÁCIA

PLEMENNÁ KNIHA - KARTA BÝKA



Nádražná 36, 900 28 Ivanka pri Dunaji
tel.: +421 - 2 - 4594 3715, 4594 3741
e-mail: holstein@holstein.sk www.holstein.sk

Meno	Ušné číslo	Narodenie	Línia - register
EMERALD-ACR-SA T-VISION-ET	US000129655028	19.01.2000	ELN-003

Krajina pôvodu	US	Plemeno	H100
Distribútor	Slovenské Biologické Služby a.s.	Oddiel PK	HA
		Paternita	07.09.2000
		USA	IG264123A

Rodokmeň

Otec	OO	EMPRISE BELL ELTON US000001912270
WA-DEL CONVINCER-ET US000002249055 ELN-002	MO	WA-DEL CLEITUS CINDY-ET US000013372706
Matka	OM	LUTZ-MEADOWS E MANDEL-ET US000002119526
EMERALD-ACR-SA TOOT-ET US000017077105	MM	EMERALD-ACR-SA TULIP-ET US000014738810

Mlieková úžitkovosť	SK 10/2013	Stáda	40	Dcéry	90	Rel.	91 %	SPI	1258
Počet kontrol	1780	PH	Mlieko	Tuk	%	Bielk	%	poradie	245.
			361	10	-0,10	8	-0,08	SB	3,54
								poradie	989.

Exteriér	SHA 11/2013	Stáda	18	Dcéry	31	78,3	Rel.	70 %	TYP	0,73
								poradie	181.	

Lineárne znaky	PH	-2	-1	0	+1	+2
Telesný rámec	0,52					
Mliečny charakter	0,63					
Šírka hrudníka	-0,63					
Hĺbka tela	-0,45					
Sklon zadku	-0,90					
Postoj zadných konč.zboku	0,10					
Uhol paznechtu	0,29					
Upnutie predných štvrtiek	0,06					
Postavenie predných ceckov	0,73					
Dĺžka ceckov	-0,69					
Zadná výška vemena	0,05					
Šírka vemena	-0,06					
Závesný väz	0,26					
Hĺbka vemena	0,47					
Šírka zadku	-0,81					
Postoj zadných konč.zozadu	0,14					
Postavenie zadných ceckov	1,76					
Chôdza	0,36					
Telesná kondícia	-0,56					

priemer dcér

80,5	Stavba	-0,08
------	---------------	--------------

78,7	Mliečna pevnosť	0,58
------	------------------------	-------------

78,4	Končatiny	1,07
------	------------------	-------------

76,8	Vemeno	0,54
------	---------------	-------------

	SHI	67,7
--	------------	-------------

poradie 147.

SK 10/2013 Genetické hodnotenie mliekovej úžitkovosti (Plemenárske služby Slovenskej republiky, š.p.), SB - somatické bunky (skóre)

SHA 11/2013 Genetické hodnotenie typu (Slovenská holsteinská asociácia)

Plemenné hodnoty typu a súhrnných znakov (50 -100 bodový systém), lineárne znaky (1-9 bodový systém)

SHI Slovenský Holsteinský Index (60 % SPI + 40 % TYP)

Meno	Ušné číslo	Narodenie	Línia - register
ROEVER-ET	DE000661348097	15.10.1999	ROS-004

Krajina pôvodu	DE	Plemeno	R100
Distribútor	Slovenské Biologické Služby a.s.	Oddiel PK	HA
		Paternita	20.01.2000
		DEU	00/1231

Rodokmeň

Otec	OO	MADAWASKA AEROSTAR
ROELS		CA000000383622
DE000101645705	MO	NORDWIND 22
		DE000107482151
Matka	OM	ANTHEM
JASMIN 1614		CA000000382582
DE000660021368	MM	IVONNE 132
		DE000660021370

Mlieková úžitkovosť	SK 10/2013	Stáda	83	Dcéry	1216	Rel.	99 %	SPI	-99
Počet kontrol		PH		Mlieko		Tuk	%	Bielk	%
25800				34	-13	-0,27	3	0,05	
								SB	3,72
								poradie	1043.

Exteriér	SHA 11/2013	Stáda	32	Dcéry	352	78,2	Rel.	96 %	TYP	0,72
									poradie	182.

Lineárne znaky	PH	-2	-1	0	+1	+2
Telesný rámec	0,93					
Mliečny charakter	0,53					
Šírka hrudníka	-0,07					
Hĺbka tela	-0,04					
Sklon zadku	0,24					
Postoj zadných konč.zboku	-1,10					
Uhol paznechtu	0,47					
Upnutie predných štvrtiek	-0,20					
Postavenie predných ceckov	-1,47					
Dĺžka ceckov	0,93					
Zadná výška vemena	0,07					
Šírka vemena	-0,23					
Závesný väz	-0,07					
Hĺbka vemena	0,19					
Šírka zadku	0,12					
Postoj zadných konč.zozadu	0,20					
Postavenie zadných ceckov	-0,23					
Chôdza	0,23					
Telesná kondícia	-0,17					

priemer dcér	81,8	Stavba	1,21
	79,0	Mliečna pevnosť	1,23
	79,1	Končatiny	1,60
	75,4	Vemeno	-1,06
		SHI	25,9
		poradie	262.

SK 10/2013	Genetické hodnotenie mliekovej úžitkovosti (Plemenárske služby Slovenskej republiky, š.p.), SB - somatické bunky (skóre)
SHA 11/2013	Genetické hodnotenie typu (Slovenská holsteinská asociácia)
	Plemenné hodnoty typu a súhrnných znakov (50 -100 bodový systém), lineárne znaky (1-9 bodový systém)
SHI	Slovenský Holsteinský Index (60 % SPI + 40 % TYP)



Nádražná 36, 900 28 Ivanka pri Dunaji
tel.: +421 - 2 - 4594 3715, 4594 3741
e-mail: holstein@holstein.sk www.holstein.sk

Meno	Ušné číslo	Narodenie	Línia - register
RIETBEN CHARGE-ET	CA000007229251	04.01.1999	MTY-002

Krajina pôvodu	CA	Plemeno	H100
Distribútor	Inemas s.r.o.	Oddiel PK	HA
		Paternita	13.01.2000
		CAN	BT447146

Rodokmeň

Otec	OO	TESK-HOLM VALIANT ROCKIE US000001841366	VAL-016
RICECREST MARTY-ET US000002231562 TES-007	MO	WA-DEL RC BLCKSTR MARTHA-ET US000013907649	
Matka	OM	STARTMORE RUDOLPH-ET CA000005470579	ARS-015
BRAEDALE CHEETAH-ET CA000006827470	MM	BRAEDALE GYPSY GRAND CA000005912235	

Mlieková úžitkovosť	SK 10/2013	Stáda	58	Dcéry	1260	Rel.	99 %	SPI	220
Počet kontrol	22266	PH		Mlieko	-40	Tuk	4	%	0,09
				Bielk	3	%	0,09	SB	2,68
								poradie	154.

Exteriér	SHA 11/2013	Stáda	34	Dcéry	192	79,3	Rel.	93 %	TYP	0,71
									poradie	183.

Lineárne znaky	PH	-2	-1	0	+1	+2
Telesný rámec	0,83					
Mliečny charakter	0,28					
Šírka hrudníka	-0,41					
Hĺbka tela	-0,53					
Sklon zadku	0,38					
Postoj zadných konč.zboku	-0,20					
Uhol paznechtu	-0,29					
Upnutie predných štvrtiek	0,94					
Postavenie predných ceckov	0,70					
Dĺžka ceckov	-0,51					
Zadná výška vemena	1,00					
Šírka vemena	0,28					
Závesný väz	-0,39					
Hĺbka vemena	1,63					
Šírka zadku	-0,36					
Postoj zadných konč.zozadu	0,37					
Postavenie zadných ceckov	-0,43					
Chôdza	-0,13					
Telesná kondícia	-0,11					

priemer dcér	82,3	Stavba	0,60
	79,2	Mliečna pevnosť	0,01
	79,1	Končatiny	-0,33
	78,0	Vemeno	1,06
		SHI	35,3
		poradie	231.

SK 10/2013 Genetické hodnotenie mliekovej úžitkovosti (Plemenárske služby Slovenskej republiky, š.p.), SB - somatické bunky (skóre)

SHA 11/2013 Genetické hodnotenie typu (Slovenská holsteinská asociácia)
Plemenné hodnoty typu a súhrnných znakov (50 -100 bodový systém), lineárne znaky (1-9 bodový systém)

SHI Slovenský Holsteinský Index (60 % SPI + 40 % TYP)

Meno	Ušné číslo	Narodenie	Línia - register
STEEPLEHIGH-I C C RIDLER	CA000006817117	06.06.1997	RUH-008

Krajina pôvodu	CA	Plemeno	H100
Distribútor	Inemas s.r.o.	Oddiel PK	HA
		Paternita	17.10.1997
		CAN	BT404561

Rodokmeň

Otec	OO	MADAWASKA AEROSTAR CA000000383622	STB-011
STARTMORE RUDOLPH-ET CA000005470579 ARS-015	MO	STARTMORE RACHELLE-ET CA000004324253	
Matka	OM	MARK CJ GILBROOK GRAND-ET CA000000393207	WLK-023
CHERRY CREST GRAND CANYON CA000006019089	MM	CHERRY CREST CRIMSON CA000004392108	

Mlieková úžitkovosť	SK 10/2013	Stáda	23	Dcéry	182	Rel.	94 %	SPI	-692
Počet kontrol	3013	PH		Mlieko	-256	Tuk	10	%	0,39
		Bielk		%	-9	-0,05	SB	2,78	
				poradie				597.	
				poradie				240.	

Exteriér	SHA 11/2013	Stáda	8	Dcéry	31	79,5	Rel.	71 %	TYP	0,71
									poradie	184.

Lineárne znaky	PH	-2	-1	0	+1	+2
Telesný rámec	0,50					
Mliečny charakter	0,76					
Šírka hrudníka	-0,25					
Hĺbka tela	-0,15					
Sklon zadku	0,51					
Postoj zadných konč.zboku	0,17					
Uhol paznechtu	-0,70					
Upnutie predných štvrtiek	0,17					
Postavenie predných ceckov	-0,26					
Dĺžka ceckov	0,59					
Zadná výška vemena	0,32					
Šírka vemena	-0,38					
Závesný väz	0,23					
Hĺbka vemena	0,45					
Šírka zadku	-0,16					
Postoj zadných konč.zozadu	0,55					
Postavenie zadných ceckov	-0,46					
Chôdza	0,29					
Telesná kondícia	-0,49					

priemer dcér	82,4	Stavba	0,50
	80,5	Mliečna pevnosť	1,67
	79,8	Končatiny	-0,19
	77,4	Vemeno	-0,01
		SHI	7,3
		poradie	300.

SK 10/2013	Genetické hodnotenie mliekovej úžitkovosti (Plemenárske služby Slovenskej republiky, š.p.), SB - somatické bunky (skóre)
SHA 11/2013	Genetické hodnotenie typu (Slovenská holsteinská asociácia) Plemenné hodnoty typu a súhrnných znakov (50 -100 bodový systém), lineárne znaky (1-9 bodový systém)
SHI	Slovenský Holsteinský Index (60 % SPI + 40 % TYP)

SLOVENSKÁ HOLSTEINSKÁ ASOCIÁCIA

PLEMENNÁ KNIHA - KARTA BÝKA



Nádražná 36, 900 28 Ivanka pri Dunaji
tel.: +421 - 2 - 4594 3715, 4594 3741
e-mail: holstein@holstein.sk www.holstein.sk

Meno	Ušné číslo	Narodenie	Línia - register
GRASHOEK BLUE CURACAO	NL00039885376	20.07.2004	END-002

Krajina pôvodu	NL	Plemeno	R100
Distribútor	Slovenské Biologické Služby a.s.	Oddiel PK	HA
		Paternita	22.11.2005
		NL	133477

Rodokmeň

Otec	OO	SCIENTIFIC ENDICOT
ERASMUS		US000017125134
DE000578615629	MO	GLORIA
END-001		DE000576636081
Matka	OM	LENTINI-ET
GRASHOEK BOBBIE 20		DE001012337003
NL000325526458	MM	GRASHOEK BOBBIE 12
		NL000240326696

Mlieková úžitkovosť	SK 10/2013	Stáda	18	Dcéry	49	Rel.	81 %	SPI	-2096
Počet kontrol		PH		Mlieko		Bielk		poradie	864.
620				-533	-14	0,16	-15	0,02	SB
								poradie	1021.

Exteriér	SHA 11/2013	Stáda	5	Dcéry	12	77,0	Rel.	49 %	TYP	0,71
									poradie	185.

Lineárne znaky	PH	-2	-1	0	+1	+2
Telesný rámec	1,23					
Mliečny charakter	0,70					
Šírka hrudníka	-0,13					
Hĺbka tela	0,20					
Sklon zadku	-1,70					
Postoj zadných konč.zboku	0,30					
Uhol paznechtu	0,15					
Upnutie predných štvrtiek	-0,45					
Postavenie predných ceckov	0,74					
Dĺžka ceckov	0,03					
Zadná výška vemena	0,02					
Šírka vemena	0,12					
Závesný väz	0,88					
Hĺbka vemena	-0,76					
Šírka zadku	0,44					
Postoj zadných konč.zozadu	-0,09					
Postavenie zadných ceckov	1,03					
Chôdza	0,00					
Telesná kondícia	-0,70					

priemer dcér

82,3	Stavba	1,13
------	---------------	-------------

79,9	Mliečna pevnosť	1,46
------	------------------------	-------------

76,0	Končatiny	0,26
------	------------------	-------------

73,6	Vemeno	-0,06
------	---------------	--------------

	SHI	-36,0
--	------------	--------------

poradie ...

SK 10/2013 Genetické hodnotenie mliekovej úžitkovosti (Plemenárske služby Slovenskej republiky, š.p.), SB - somatické bunky (skóre)

SHA 11/2013 Genetické hodnotenie typu (Slovenská holsteinská asociácia)

Plemenné hodnoty typu a súhrmných znakov (50 -100 bodový systém), lineárne znaky (1-9 bodový systém)

SHI Slovenský Holsteinský Index (60 % SPI + 40 % TYP)

Meno	Ušné číslo	Narodenie	Línia - register
SKALSUMER BOAZ	NL000414571903	28.03.2005	LUS-010

Krajina pôvodu	NL	Plemeno	H100
Distribútor	Slovenské Biologické Služby a.s.	Oddiel PK	HA
		Paternita	26.07.2006
		NL	145366

Rodokmeň

Otec	OO	LUKAS
LANCELOT-ET		DE001012104370
DE000578194407	MO	DINA
LUS-011		DE001015276447
Matka	OM	OLMO PRELUDE TUGOLO
SKALSUMER PIETJE 604		IT000908017670
NL000263772317	MM	SKALSUMER PIETJE 513
		NL000194165811

Mlieková úžitkovosť	SK 10/2013	Stáda	28	Dcéry	83	Rel.	89 %	SPI	2247
Počet kontrol		PH		Mlieko		Tuk	%	Bielk	%
1160				148	32	0,46	18	0,33	
								SB	2,89
								poradie	102.
									366.

Exteriér	SHA 11/2013	Stáda	8	Dcéry	24	79,1	Rel.	64 %	TYP	0,70
									poradie	186.

Lineárne znaky	PH	-2	-1	0	+1	+2
Telesný rámec	1,37					
Mliečny charakter	-0,20					
Šírka hrudníka	0,39					
Hĺbka tela	-0,13					
Sklon zadku	0,17					
Postoj zadných konč.zboku	-0,29					
Uhol paznechtu	0,38					
Upnutie predných štvrtiek	0,21					
Postavenie predných ceckov	0,63					
Dĺžka ceckov	1,03					
Zadná výška vemena	0,10					
Šírka vemena	0,45					
Závesný väz	-0,59					
Hĺbka vemena	-0,25					
Šírka zadku	-0,03					
Postoj zadných konč.zozadu	-0,72					
Postavenie zadných ceckov	-0,02					
Chôdza	0,07					
Telesná kondícia	0,52					

priemer dcér	85,6	Stavba	1,78
	79,1	Mliečna pevnosť	-0,29
	78,0	Končatiny	0,70
	76,2	Vemeno	-0,32
		SHI	97,0
		poradie	...

SK 10/2013	Genetické hodnotenie mliekovej úžitkovosti (Plemenárske služby Slovenskej republiky, š.p.), SB - somatické bunky (skóre)
SHA 11/2013	Genetické hodnotenie typu (Slovenská holsteinská asociácia)
	Plemenné hodnoty typu a súhrnných znakov (50 -100 bodový systém), lineárne znaky (1-9 bodový systém)
SHI	Slovenský Holsteinský Index (60 % SPI + 40 % TYP)

Meno	Ušné číslo	Narodenie	Línia - register
D BANKER	DK00000247111	26.08.2002	JUX-006

Krajina pôvodu	DK	Plemeno	H100
Distribútor	Inemas s.r.o.	Oddiel PK	HA
		Paternita	22.01.2003
		DK	237604

Rodokmeň

Otec	OO	KED JUROR-ET US000002124357	BS-017
V BOJER DK000000238068	MO	JELSTRUP ARES NICO DK003110600747	
Matka	OM	BRABANT STAR PATRON-ET US000002160458	BS-034
DK005243501697	MM	DEN DOGGE BEL LETTA NL000841023002	

Mlieková úžitkovosť	SK 10/2013	Stáda	3	Dcéry	65	Rel.	86 %	SPI	2982
Počet kontrol	1126	PH		Mlieko	697	Tuk	15	%	-0,24
		Bielk	25	%	0,09	SB	2,63	poradie	...
								poradie	...

Exteriér	SHA 11/2013	Stáda	6	Dcéry	48	79,7	Rel.	75 %	TYP	0,70
									poradie	187.

Lineárne znaky	PH	-2	-1	0	+1	+2
Telesný rámec	0,54					
Mliečny charakter	0,32					
Šírka hrudníka	-0,08					
Hĺbka tela	0,40					
Sklon zadku	0,65					
Postoj zadných konč.zboku	1,85					
Uhol paznechtu	-0,64					
Upnutie predných štvrtiek	0,19					
Postavenie predných ceckov	0,86					
Dĺžka ceckov	0,36					
Zadná výška vemena	0,34					
Šírka vemena	0,30					
Závesný väz	0,66					
Hĺbka vemena	0,20					
Šírka zadku	0,30					
Postoj zadných konč.zozadu	-0,51					
Postavenie zadných ceckov	-0,09					
Chôdza	-0,06					
Telesná kondícia	-0,22					

priemer dcér	83,6	Stavba	0,95
	79,7	Mliečna pevnosť	0,80
	78,0	Končatiny	-1,75
	78,6	Vemeno	1,08
		SHI	119,4
		poradie	49.

SK 10/2013 Genetické hodnotenie mliekovej úžitkovosti (Plemenárske služby Slovenskej republiky, š.p.), SB - somatické bunky (skóre)

SHA 11/2013 Genetické hodnotenie typu (Slovenská holsteinská asociácia)
Plemenné hodnoty typu a súhrnných znakov (50 -100 bodový systém), lineárne znaky (1-9 bodový systém)

SHI Slovenský Holsteinský Index (60 % SPI + 40 % TYP)

SLOVENSKÁ HOLSTEINSKÁ ASOCIÁCIA

PLEMENNÁ KNIHA - KARTA BÝKA



Nádražná 36, 900 28 Ivanka pri Dunaji
tel.: +421 - 2 - 4594 3715, 4594 3741
e-mail: holstein@holstein.sk www.holstein.sk

Meno	Ušné číslo	Narodenie	Línia - register
CHARPENTIER BELIEVABLE-ET	CA000102578759	02.06.2004	SOM-017

Krajina pôvodu	CA	Plemeno	R100
Distribútor	Inemas s.r.o.	Oddiel PK	HA
		Paternita	24.02.2005
		CA	DC134536

Rodokmeň

Otec	OO	MAUGHLIN STORM-ET CA000005457798
LADINO PARK TALENT-IMP-ET AU000000930377	MO	MARKWELL LEADER ROSE-ET US000015804313
Matka	OM	STBVQ RUBENS-ET CA000005844883
GRANDUC BELIEVE RUBENS-ET CA000007255624	MM	GRANDUC AMY MILESTONE-ET CA000006226354

Mlieková úžitkovosť	SK 10/2013	Stáda	22	Dcéry	99	Rel.	89 %	SPI	-3613
Počet kontrol		PH		Mlieko		Tuk	%	Bielk	%
1311				-801	-46	-0,29	-20	0,12	
								SB	3,93
								poradie	1127.
								poradie	1071.

Exteriér	SHA 11/2013	Stáda	7	Dcéry	19	79,4	Rel.	57 %	TYP	0,69
									poradie	188.

Lineárne znaky	PH	-2	-1	0	+1	+2
Telesný rámec	0,02					
Mliečny charakter	-0,53					
Šírka hrudníka	0,39					
Hĺbka tela	-0,15					
Sklon zadku	0,09					
Postoj zadných konč.zboku	-0,07					
Uhol paznechtu	0,68					
Upnutie predných štvrtiek	0,76					
Postavenie predných ceckov	0,86					
Dĺžka ceckov	0,34					
Zadná výška vemena	0,59					
Šírka vemena	-0,28					
Závesný väz	-0,16					
Hĺbka vemena	1,33					
Šírka zadku	-0,21					
Postoj zadných konč.zozadu	-0,04					
Postavenie zadných ceckov	0,13					
Chôdza	-0,15					
Telesná kondícia	0,26					

priemer dcér

83,5	Stavba	0,46
------	---------------	-------------

78,9	Mliečna pevnosť	-0,92
------	------------------------	--------------

80,2	Končatiny	0,16
------	------------------	-------------

76,8	Vemeno	1,04
------	---------------	-------------

	SHI	-83,0
--	------------	--------------

poradie ...

SK 10/2013 Genetické hodnotenie mliekovej úžitkovosti (Plemenárske služby Slovenskej republiky, š.p.), SB - somatické bunky (skóre)

SHA 11/2013 Genetické hodnotenie typu (Slovenská holsteinská asociácia)

Plemenné hodnoty typu a súhrnných znakov (50 -100 bodový systém), lineárne znaky (1-9 bodový systém)

SHI Slovenský Holsteinský Index (60 % SPI + 40 % TYP)



Nádražná 36, 900 28 Ivanka pri Dunaji
tel.: +421 - 2 - 4594 3715, 4594 3741
e-mail: holstein@holstein.sk www.holstein.sk

Meno	Ušné číslo	Narodenie	Línia - register
BLOK-BROS LOUIS-ET	US000017085075	07.06.1995	MNL-002

Krajina pôvodu	US	Plemeno	H100
Distribútor	Insemas s.r.o.	Oddiel PK	HA
		Paternita	18.10.1996
		USA	381027

Rodokmeň

Otec	OO	EXELS S-W-D EAGLE US000001858047	
LUTZ-MEADOWS E MANDEL-ET US000002119526	MO	LUTZ-MEADOWS MARK MEDLEY-ET US000012593031	
Matka	OM	TO-MAR BLACKSTAR-ET US000001929410	CHR-002
BLOK-BROS BS VI LONNIE-ET US000014050266	MM	TWIN-OAKES BELL VICKI US000011539078	

Mlieková úžitkovosť	SK 10/2013	Stáda	11	Dcéry	117	Rel.	93 %	SPI	787
Počet kontrol		PH		Mlieko		Tuk	%	Bielk	%
2363				50	13	0,19	6	0,10	SB
									317.
									997.

Exteriér	SHA 11/2013	Stáda	5	Dcéry	16	78,5	Rel.	58 %	TYP	0,69
									189.	

Lineárne znaky	PH	-2	-1	0	+1	+2
Telesný rámec	0,09					
Mliečny charakter	0,24					
Šírka hrudníka	-0,28					
Hĺbka tela	0,79					
Sklon zadku	-0,63					
Postoj zadných konč.zboku	0,15					
Uhol paznechtu	0,39					
Upnutie predných štvrtiek	-0,24					
Postavenie predných ceckov	0,04					
Dĺžka ceckov	0,39					
Zadná výška vemena	-0,15					
Šírka vemena	-0,04					
Závesný väz	0,48					
Hĺbka vemena	0,20					
Šírka zadku	0,47					
Postoj zadných konč.zozadu	0,50					
Postavenie zadných ceckov	-0,08					
Chôdza	0,35					
Telesná kondícia	-0,30					

priemer dcér	82,0	Stavba	0,27
	78,2	Mliečna pevnosť	0,64
	80,7	Končatiny	1,10
	75,9	Vemeno	0,05
		SHI	51,6
		poradie	...

- SK 10/2013 Genetické hodnotenie mliekovej úžitkovosti (Plemenárske služby Slovenskej republiky, š.p.), SB - somatické bunky (skóre)
- SHA 11/2013 Genetické hodnotenie typu (Slovenská holsteinská asociácia)
Plemenné hodnoty typu a súhrnných znakov (50 -100 bodový systém), lineárne znaky (1-9 bodový systém)
- SHI Slovenský Holsteinský Index (60 % SPI + 40 % TYP)

Meno	Ušné číslo	Narodenie	Línia - register
PREBELL-ET	DE000416033241	23.10.2001	PEL-023
Krajina pôvodu	DE	Plemeno	H100
Distribútor	Inemas s.r.o.	Oddiel PK	HA
		Paternita	12.11.2001
		DEU	01/12676

Rodokmeň

Otec	OO	RONNYBROOK PRELUDE-ET	
PEDANT-ET		CA000000392457	STB-016
DE001021497684	MO	EDELROSE	
		DE001020888555	
Matka	OM	EMERALD-ACRES-SA TONIC-ET	
ATHENE		US000002074727	CLE-011
DE001021467920	MM	ALASKA	
		DE001020891063	

Mlieková úžitkovosť	SK 10/2013	Stáda	35	Dcéry	118	Rel.	93 %	SPI	-444
Počet kontrol		PH		Mlieko		Tuk	%	Bielk	%
2385				-175	4	0,20	-5	0,01	SB
									poradie
									547.
									SB
									2,89
									poradie
									360.

Exteriér	SHA 11/2013	Stáda	6	Dcéry	12	78,2	Rel.	50 %	TYP	0,68
									poradie	190.

Lineárne znaky	PH	-2	-1	0	+1	+2
Telesný rámec	-0,67					
Mliečny charakter	0,85					
Šírka hrudníka	-0,26					
Hĺbka tela	-0,00					
Sklon zadku	0,67					
Postoj zadných konč.zboku	-0,03					
Uhol paznechtu	0,06					
Upnutie predných štvrtiek	0,04					
Postavenie predných ceckov	-0,51					
Dĺžka ceckov	-0,34					
Zadná výška vemena	0,56					
Šírka vemena	0,51					
Závesný väz	0,64					
Hĺbka vemena	0,01					
Šírka zadku	-0,43					
Postoj zadných konč.zozadu	-1,05					
Postavenie zadných ceckov	0,78					
Chôdza	0,05					
Telesná kondícia	-0,23					

priemer dcér	77,6	Stavba	-0,96
	79,9	Mliečna pevnosť	1,52
	77,3	Končatiny	-0,04
	77,7	Vemeno	0,84
		SHI	13,6
		poradie	...

SK 10/2013 Genetické hodnotenie mliekovej úžitkovosti (Plemenárske služby Slovenskej republiky, š.p.), SB - somatické bunky (skóre)

SHA 11/2013 Genetické hodnotenie typu (Slovenská holsteinská asociácia)

Plemenné hodnoty typu a súhrmných znakov (50 -100 bodový systém), lineárne znaky (1-9 bodový systém)

SHI Slovenský Holsteinský Index (60 % SPI + 40 % TYP)

SLOVENSKÁ HOLSTEINSKÁ ASOCIÁCIA

PLEMENNÁ KNIHA - KARTA BÝKA



Nádražná 36, 900 28 Ivanka pri Dunaji
tel.: +421 - 2 - 4594 3715, 4594 3741
e-mail: holstein@holstein.sk www.holstein.sk

Meno	Ušné číslo	Narodenie	Línia - register
FALINDO-ET	DE000346499400	09.06.2003	FBE-011

Krajina pôvodu	DE	Plemeno	R100
Distribútor	Insemas s.r.o.	Oddiel PK	HA
		Paternita	29.09.2003
		DE	03/42041

Rodokmeň

Otec	OO	RENOWN FACTOR-ET
FABER RED-ET		US000002129913
DE000340174036	MO	LORELEY 12
		DE001021135253
Matka	OM	BOLIANT
BELINDA 10		DE001021138096
DE001021214397	MM	BELLA
		DE001020968533

Mlieková úžitkovosť	SK 10/2013	Stáda	29	Dcéry	284	Rel.	94 %	SPI	-153
Počet kontrol		PH		Mlieko		Bielk	%	poradie	490.
1492				-143	5	0,21	-2	SB	3,36
								poradie	882.

Exteriér	SHA 11/2013	Stáda	5	Dcéry	21	80,6	Rel.	61 %	TYP	0,68
								poradie	191.	

Lineárne znaky	PH	-2	-1	0	+1	+2
Telesný rámec	0,70					
Mliečny charakter	1,27					
Šírka hrudníka	-0,03					
Hĺbka tela	-0,24					
Sklon zadku	-0,24					
Postoj zadných konč.zboku	-0,38					
Uhol paznechtu	0,09					
Upnutie predných štvrtiek	0,79					
Postavenie predných ceckov	0,47					
Dĺžka ceckov	-1,29					
Zadná výška vemena	-0,29					
Šírka vemena	-0,69					
Závesný väz	-0,23					
Hĺbka vemena	0,70					
Šírka zadku	0,16					
Postoj zadných konč.zozadu	-0,25					
Postavenie zadných ceckov	0,09					
Chôdza	-0,09					
Telesná kondícia	-0,39					

priemer dcér	84,6	Stavba	0,88
	82,8	Mliečna pevnosť	1,69
	82,4	Končatiny	-0,14
	76,5	Vemeno	-0,34
		SHI	22,5
		poradie	...

SK 10/2013 Genetické hodnotenie mliekovej úžitkovosti (Plemenárske služby Slovenskej republiky, š.p.), SB - somatické bunky (skóre)

SHA 11/2013 Genetické hodnotenie typu (Slovenská holsteinská asociácia)

Plemenné hodnoty typu a súhrnných znakov (50 -100 bodový systém), lineárne znaky (1-9 bodový systém)

SHI Slovenský Holsteinský Index (60 % SPI + 40 % TYP)

Meno	Ušné číslo	Narodenie	Línia - register
MEADOW BRIDGE PHANTOM-ET	CA000006130768	25.06.1994	JED-001
Krajina pôvodu	CA	Plemeno	H100
Distribútor	USA	Oddiel PK	HA
		Paternita	

Rodokmeň

Otec	OO	ARLINDA ROTATE US000001697572
JUNIPER ROTATE JED-ET US000002040728	MO	HURL-FOUR TRADITION JACKY US000011997469
Matka	OM	TO-MAR BLACKSTAR-ET US000001929410
MEADOW BRIDGE STAR MILLY-ET CA000005393685	MM	MEADOW BRIDGE MILLICENT CA000004273422

Mlieková úžitkovosť	SK 10/2013	Stáda	43	Dcéry	325	Rel.	97 %	SPI	78
Počet kontrol	6162	PH	Mlieko	Tuk	%	Bielk	%	poradie	449.
			-227	18	0,53	-2	0,13	SB	2,56
								poradie	87.

Exteriér	SHA 11/2013	Stáda	10	Dcéry	58	77,9	Rel.	82 %	TYP	0,68
								poradie	192.	

Lineárne znaky	PH	-2	-1	0	+1	+2
Telesný rámec	0,31					
Mliečny charakter	0,71					
Šírka hrudníka	-0,65					
Hĺbka tela	0,65					
Sklon zadku	-1,01					
Postoj zadných konč.zboku	0,38					
Uhol paznechtu	-0,25					
Upnutie predných štvrtiek	-0,03					
Postavenie predných ceckov	0,38					
Dĺžka ceckov	0,75					
Zadná výška vemena	0,20					
Šírka vemena	0,19					
Závesný väz	-0,19					
Hĺbka vemena	0,78					
Šírka zadku	0,41					
Postoj zadných konč.zozadu	1,56					
Postavenie zadných ceckov	0,34					
Chôdza	0,02					
Telesná kondícia	-0,36					

priemer dcér

80,0	Stavba	0,15
------	---------------	-------------

79,1	Mliečna pevnosť	1,74
------	------------------------	-------------

78,4	Končatiny	-0,29
------	------------------	--------------

76,1	Vemeno	0,61
------	---------------	-------------

	SHI	29,4
--	------------	-------------

poradie 249.

SK 10/2013 Genetické hodnotenie mliekovej úžitkovosti (Plemenárske služby Slovenskej republiky, š.p.), SB - somatické bunky (skóre)

SHA 11/2013 Genetické hodnotenie typu (Slovenská holsteinská asociácia)

Plemenné hodnoty typu a súhrnných znakov (50 -100 bodový systém), lineárne znaky (1-9 bodový systém)

SHI Slovenský Holsteinský Index (60 % SPI + 40 % TYP)

SLOVENSKÁ HOLSTEINSKÁ ASOCIÁCIA

PLEMENNÁ KNIHA - KARTA BÝKA



Nádražná 36, 900 28 Ivanka pri Dunaji
tel.: +421 - 2 - 4594 3715, 4594 3741
e-mail: holstein@holstein.sk www.holstein.sk

Meno	Ušné číslo	Narodenie	Línia - register
GRASH EXPENSIVE	NL000166423558	24.12.1996	SAC-002

Krajina pôvodu	NL	Plemeno	R100
Distribútor	Slovenské Biologické Služby a.s.	Oddiel PK	HA
		Paternita	06.05.1998
		NLD	166423558

Rodokmeň

Otec	OO	MADAWASKA AEROSTAR
SPACE		CA000000383622
NL000775256486	MO	INGRID
ARS-007		DE000107140159
Matka	OM	MEADOLAKE JUBILANT-ET
MOHOEVE SONNI 41		CA000000376455
NL000857062484	MM	MOHOEVE SONNI 15
		NL000516553724

Mlieková úžitkovosť	SK 10/2013	Stáda	63	Dcéry	125	Rel.	94 %	SPI	-1357
Počet kontrol		PH		Mlieko		Tuk	%	Bielk	%
2553				-271	-15	-0,09	-9	-0,02	
								SB	3,45
								poradie	732.
								poradie	947.

Exteriér	SHA 11/2013	Stáda	5	Dcéry	13	77,5	Rel.	55 %	TYP	0,67
									poradie	193.

Lineárne znaky	PH	-2	-1	0	+1	+2
Telesný rámec	-0,02					
Mliečny charakter	0,23					
Šírka hrudníka	-0,60					
Hĺbka tela	0,14					
Sklon zadku	-1,39					
Postoj zadných konč.zboku	-0,89					
Uhol paznechtu	0,25					
Upnutie predných štvrtiek	0,34					
Postavenie predných ceckov	0,49					
Dĺžka ceckov	0,38					
Zadná výška vemena	0,15					
Šírka vemena	0,39					
Závesný väz	0,67					
Hĺbka vemena	-0,20					
Šírka zadku	-0,73					
Postoj zadných konč.zozadu	0,70					
Postavenie zadných ceckov	-0,09					
Chôdza	-0,01					
Telesná kondícia	0,06					

priemer dcér

79,1	Stavba	-0,59
75,5	Mliečna pevnosť	-0,09
77,9	Končatiny	0,46
77,5	Vemeno	1,28
	SHI	-14,7
	poradie	...

SK 10/2013 Genetické hodnotenie mliekovej úžitkovosti (Plemenárske služby Slovenskej republiky, š.p.), SB - somatické bunky (skóre)

SHA 11/2013 Genetické hodnotenie typu (Slovenská holsteinská asociácia)

Plemenné hodnoty typu a súhrnných znakov (50 -100 bodový systém), lineárne znaky (1-9 bodový systém)

SHI Slovenský Holsteinský Index (60 % SPI + 40 % TYP)

Meno	Ušné číslo	Narodenie	Línia - register
ZAEMSLACH JUNO	NL000394346135	16.03.2005	MED-013

Krajina pôvodu	NL	Plemeno	H100
Distribútor	Slovenské Biologické Služby a.s.	Oddiel PK	HA
		Paternita	28.06.2005
		NL	128382

Rodokmeň

Otec	OO	HA-HO CUBBY MANFRED-ET US000002183007
O-BEE MANFRED JUSTICE-ET US000122358313 MED-012	MO	MEIER-MEADOWS EL JEZEBEL-ET US000015459080
Matka	OM	ETAZON ADDISON-ET NL000839380546
SJOUKJE 18 NL000287540877	MM	SJOUKJE 14 NL000224638373

Mlieková úžitkovosť	SK 10/2013	Stáda	35	Dcéry	195	Rel.	94 %	SPI	2775
Počet kontrol		PH		Mlieko		Tuk	%	Bielk	%
2791				365		29	0,24	23	0,27
								SB	2,95
								poradie	65.
								poradie	437.

Exteriér	SHA 11/2013	Stáda	12	Dcéry	28	79,1	Rel.	68 %	TYP	0,67
									poradie	194.

Lineárne znaky	PH	-2	-1	0	+1	+2
Telesný rámec	0,54					
Mliečny charakter	-0,62					
Šírka hrudníka	1,00					
Hĺbka tela	0,92					
Sklon zadku	0,36					
Postoj zadných konč.zboku	-0,43					
Uhol paznechtu	0,42					
Upnutie predných štvrtiek	0,16					
Postavenie predných ceckov	0,08					
Dĺžka ceckov	0,04					
Zadná výška vemena	-0,61					
Šírka vemena	-0,50					
Závesný väz	-0,24					
Hĺbka vemena	0,26					
Šírka zadku	0,38					
Postoj zadných konč.zozadu	0,28					
Postavenie zadných ceckov	-0,38					
Chôdza	0,29					
Telesná kondícia	0,62					

priemer dcér	82,2	Stavba	1,46
	79,5	Mliečna pevnosť	0,09
	79,6	Končatiny	0,97
	76,8	Vemeno	-0,76
		SHI	111,8
		poradie	61.

SK 10/2013	Genetické hodnotenie mliekovej úžitkovosti (Plemenárske služby Slovenskej republiky, š.p.), SB - somatické bunky (skóre)
SHA 11/2013	Genetické hodnotenie typu (Slovenská holsteinská asociácia) Plemenné hodnoty typu a súhrnných znakov (50 -100 bodový systém), lineárne znaky (1-9 bodový systém)
SHI	Slovenský Holsteinský Index (60 % SPI + 40 % TYP)

Meno	Ušné číslo	Narodenie	Línia - register
BEAUCOISE KARUSO	CA000005394257	30.01.1991	LID-004

Krajina pôvodu	CA	Plemeno	H100
Distribútor	Slovenské Biologické Služby a.s.	Oddiel PK	HA
		Paternita	29.11.1991
		CAN	262740

Rodokmeň

Otec	OO	S-W-D VALIANT US000001650414
A TOWNSON LINDY-ET CA000000382748	MO	TOWNSON ELEVATION LINDY US000008721357
Matka	OM	BIS-MAY TRADITION CLEITUS US000001879085 CLE-003
BEAUCOISE CLEIT KRISTIN-ET CA000004755611	MM	BEAUCOISE STARBRIGHT KABA CA000003828902

Mlieková úžitkovosť	SK 10/2013	Stáda	107	Dcéry	941	Rel.	99 %	SPI	-1350
Počet kontrol	19644	PH		Mlieko	-202	Tuk	-14	%	-0,11
		Bielk	-11	%	-0,13	SB	3,23	poradie	731.
								poradie	760.

Exteriér	SHA 11/2013	Stáda	26	Dcéry	126	76,7	Rel.	91 %	TYP	0,67
									poradie	195.

Lineárne znaky	PH	-2	-1	0	+1	+2
Telesný rámec	0,76					
Mliečny charakter	0,51					
Šírka hrudníka	-0,27					
Hĺbka tela	0,17					
Sklon zadku	0,54					
Postoj zadných konč.zboku	0,27					
Uhol paznechtu	0,10					
Upnutie predných štvrtiek	0,06					
Postavenie predných ceckov	-1,19					
Dĺžka ceckov	-0,97					
Zadná výška vemena	0,55					
Šírka vemena	0,12					
Závesný väz	0,79					
Hĺbka vemena	0,76					
Šírka zadku	0,80					
Postoj zadných konč.zozadu	0,66					
Postavenie zadných ceckov	0,01					
Chôdza	-0,17					
Telesná kondícia	-0,37					

priemer dcér	79,5	Stavba	0,98
		Mliečna pevnosť	1,45
	74,2	Končatiny	0,53
	75,6	Vemeno	-0,39
		SHI	-14,7
		poradie	347.

SK 10/2013	Genetické hodnotenie mliekovej úžitkovosti (Plemenárske služby Slovenskej republiky, š.p.), SB - somatické bunky (skóre)
SHA 11/2013	Genetické hodnotenie typu (Slovenská holsteinská asociácia) Plemenné hodnoty typu a súhrnných znakov (50 -100 bodový systém), lineárne znaky (1-9 bodový systém)
SHI	Slovenský Holsteinský Index (60 % SPI + 40 % TYP)

Meno	Ušné číslo	Narodenie	Línia - register
ORIGIN	DE000576536679	30.08.1995	EV-019
Krajina pôvodu	DE	Plemeno	R100
Distribútor	Insemas s.r.o.	Oddiel PK	HA
		Paternita	04.10.1995
		DEU	95/12338

Rodokmeň

Otec	OO	ORKAN
OREGON		DE001004565147
DE000505639209	MO	LEILA
		DE000505458742
Matka	OM	DICHARL SOROCCO TRISTAN
EDELWEISS		US000001900232
DE001013310857	MM	EDEL 21
		DE001013249740

Mlieková úžitkovosť	SK 10/2013	Stáda	110	Dcéry	1447	Rel.	99 %	SPI	-1100
Počet kontrol		PH		Mlieko		Tuk	%	Bielk	%
31370				-590		12	0,75	-9	0,23
								SB	2,62
								poradie	121.

Exteriér	SHA 11/2013	Stáda	32	Dcéry	175	78,0	Rel.	92 %	TYP	0,66
									poradie	196.

Lineárne znaky	PH	-2	-1	0	+1	+2
Telesný rámec	1,06					
Mliečny charakter	-0,56					
Šírka hrudníka	-0,20					
Hĺbka tela	-0,42					
Sklon zadku	0,62					
Postoj zadných konč.zboku	0,60					
Uhol paznechtu	0,37					
Upnutie predných štvrtiek	0,60					
Postavenie predných ceckov	0,23					
Dĺžka ceckov	-0,43					
Zadná výška vemena	0,05					
Šírka vemena	-0,65					
Závesný väz	0,27					
Hĺbka vemena	1,54					
Šírka zadku	-0,82					
Postoj zadných konč.zozadu	-0,31					
Postavenie zadných ceckov	0,03					
Chôdza	-0,16					
Telesná kondícia	0,02					

priemer dcér

81,5	Stavba	1,09
77,3	Mliečna pevnosť	-1,64
78,7	Končatiny	-0,19
76,3	Vemeno	1,23
	SHI	-7,2
	poradie	331.

SK 10/2013 Genetické hodnotenie mliekovej úžitkovosti (Plemenárske služby Slovenskej republiky, š.p.), SB - somatické bunky (skóre)

SHA 11/2013 Genetické hodnotenie typu (Slovenská holsteinská asociácia)

Plemenné hodnoty typu a súhrnných znakov (50 -100 bodový systém), lineárne znaky (1-9 bodový systém)

SHI Slovenský Holsteinský Index (60 % SPI + 40 % TYP)



Nádražná 36, 900 28 Ivanka pri Dunaji
tel.: +421 - 2 - 4594 3715, 4594 3741
e-mail: holstein@holstein.sk www.holstein.sk

Meno	Ušné číslo	Narodenie	Línia - register
LYSTEL CHICAGO-ET	CA000006780958	01.06.1997	FOM-003

Krajina pôvodu	CA	Plemeno	H100
Distribútor	Inemas s.r.o.	Oddiel PK	HA
		Paternita	07.07.1997
		CAN	398671

Rodokmeň

Otec	OO	ROTHROCK TRADITION LEADMAN US000001983348	TDN-004
SHEN-VAL NV LM FORMATION-ET US000002163822 LAD-009	MO	SHEN-VAL MARK FAY US000013008118	
Matka	OM	DUREGAL ASTRE STARBUCK ET CA000000392405	STB-015
GRANDUC CARLA ASTRE-ET CA000005931847	MM	CLOVERLANDS SKYLAR CHERRY-RED CA000004807321	

Mlieková úžitkovosť	SK 10/2013	Stáda	50	Dcéry	759	Rel.	98 %	SPI	1060
Počet kontrol		PH		Mlieko		Tuk	%	Bielk	%
15843				628	1	-0,42	2	-0,37	
								SB	3,65
								poradie	1029.

Exteriér	SHA 11/2013	Stáda	25	Dcéry	175	78,5	Rel.	93 %	TYP	0,66
									poradie	197.

Lineárne znaky	PH	-2	-1	0	+1	+2
Telesný rámec	-0,12					
Mliečny charakter	0,87					
Šírka hrudníka	-0,18					
Hĺbka tela	0,58					
Sklon zadku	0,95					
Postoj zadných konč.zbokú	0,68					
Uhol paznechtu	-0,42					
Upnutie predných štvrtiek	-0,01					
Postavenie predných ceckov	0,82					
Dĺžka ceckov	-0,08					
Zadná výška vemena	0,53					
Šírka vemena	0,73					
Závesný väz	-0,15					
Hĺbka vemena	-1,10					
Šírka zadku	0,18					
Postoj zadných konč.zozadu	-0,63					
Postavenie zadných ceckov	0,21					
Chôdza	-0,50					
Telesná kondícia	-0,35					

priemer dcér	81,0	Stavba	0,03
		Mliečna pevnosť	2,44
	80,2	Končatiny	-2,08
		Vemeno	0,90
	77,2		
		SHI	59,0
	77,0	poradie	164.

SK 10/2013 Genetické hodnotenie mliekovej úžitkovosti (Plemenárske služby Slovenskej republiky, š.p.), SB - somatické bunky (skóre)

SHA 11/2013 Genetické hodnotenie typu (Slovenská holsteinská asociácia)

Plemenné hodnoty typu a súhrnných znakov (50 -100 bodový systém), lineárne znaky (1-9 bodový systém)

SHI Slovenský Holsteinský Index (60 % SPI + 40 % TYP)

Meno	Ušné číslo	Narodenie	Línia - register
SUBLIEM TULIP RED	NL000815222426	26.09.1992	NIK-001
Krajina pôvodu	NL	Plemeno	R100
Distribútor	Slovenské Biologické Služby a.s.	Oddiel PK	HA
		Paternita	12.02.1993
		NLD	815222426

Rodokmeň

Otec	OO	TO-MAR BLACKSTAR-ET US000001929410	CHR-002
DOMAR NIGHTHAWK CA000005004326	MO	DOMAR ENHANCER KIM RED CA000004062945	
Matka	OM	E-D TONTO CAVALIER US000000022235	
BATENBURG BAT TINA 824 NL000458657432	MM	TINA DE001015070499	

Mlieková úžitkovosť	SK 10/2013	Stáda	26	Dcéry	206	Rel.	96 %	SPI	-789
Počet kontrol		PH		Mlieko				poradie	608.
3428				-497	12	0,66	-7	0,23	SB
								poradie	180.

Exteriér	SHA 11/2013	Stáda	8	Dcéry	13	76,3	Rel.	70 %	TYP	0,66
									poradie	198.

Lineárne znaky	PH	-2	-1	0	+1	+2
Telesný rámec	-0,43					
Mliečny charakter	0,22					
Šírka hrudníka	0,04					
Hĺbka tela	0,57					
Sklon zadku	0,21					
Postoj zadných konč.zboku	0,67					
Uhol paznechtu	-0,75					
Upnutie predných štvrtiek	0,23					
Postavenie predných ceckov	1,56					
Dĺžka ceckov	-0,69					
Zadná výška vemena	0,59					
Šírka vemena	0,65					
Závesný väz	-0,28					
Hĺbka vemena	0,45					
Šírka zadku	-0,20					
Postoj zadných konč.zozadu	0,11					
Postavenie zadných ceckov	0,77					
Chôdza	-0,28					
Telesná kondícia	-0,12					

priemer dcér	77,5	Stavba	-0,41
		Mliečna pevnosť	1,06
	74,4	Končatiny	-1,53
		Vemeno	1,93
	75,9	SHI	2,1
		poradie	313.

SK 10/2013 Genetické hodnotenie mliekovej úžitkovosti (Plemenárske služby Slovenskej republiky, š.p.), SB - somatické bunky (skóre)

SHA 11/2013 Genetické hodnotenie typu (Slovenská holsteinská asociácia)

Plemenné hodnoty typu a súhrmných znakov (50 -100 bodový systém), lineárne znaky (1-9 bodový systém)

SHI Slovenský Holsteinský Index (60 % SPI + 40 % TYP)

Meno	Ušné číslo	Narodenie	Línia - register
SILDAHL BW DUTCH BOY-ET	US000017058140	19.06.1996	BW-016

Krajina pôvodu	US	Plemeno	H100
Distribútor	Slovenské Biologické Služby a.s.	Oddiel PK	HA
		Paternita	27.11.1996
		USA	IG227996A

Rodokmeň

Otec	OO	ARLINDA MELWOOD-ET US000001879149
MAIZEFIELD BELLWOOD-ET US000002103297 MEW-004	MO	BREN-WAY BELL BETSY US000012052401
Matka	OM	SILDAHL LASER-ET US000002115255
BALLAND LASER DUTCHESS-TW US000014911435	MM	BALLAND INSPIRATION ARLENE US000013875857

Mlieková úžitkovosť	SK 10/2013	Stáda	66	Dcéry	931	Rel.	99 %	SPI	3822
Počet kontrol		PH		Mlieko		Tuk	%	Bielk	%
19529				1043		21	-0,36	28	-0,07
								poradie	14.
								SB	2,69
								poradie	164.

Exteriér	SHA 11/2013	Stáda	77	Dcéry	471	78,8	Rel.	97 %	TYP	0,65
									poradie	199.

Lineárne znaky	PH	-2	-1	0	+1	+2
Telesný rámec	1,16					
Mliečny charakter	0,30					
Šírka hrudníka	-0,94					
Hĺbka tela	-0,00					
Sklon zadku	1,41					
Postoj zadných konč.zboku	-0,29					
Uhol paznechtu	0,50					
Upnutie predných štvrtiek	0,20					
Postavenie predných ceckov	0,11					
Dĺžka ceckov	0,35					
Zadná výška vemena	0,52					
Šírka vemena	0,51					
Závesný väz	-1,15					
Hĺbka vemena	-0,04					
Šírka zadku	-0,62					
Postoj zadných konč.zozadu	-0,10					
Postavenie zadných ceckov	-0,87					
Chôdza	0,13					
Telesná kondícia	-0,53					

priemer dcér

81,8	Stavba	0,73
------	---------------	-------------

78,9	Mliečna pevnosť	-0,10
------	------------------------	--------------

78,9	Končatiny	1,06
------	------------------	-------------

77,3	Vemeno	0,14
------	---------------	-------------

	SHI	143,1
--	------------	--------------

poradie 27.

SK 10/2013 Genetické hodnotenie mliekovej úžitkovosti (Plemenárske služby Slovenskej republiky, š.p.), SB - somatické bunky (skóre)

SHA 11/2013 Genetické hodnotenie typu (Slovenská holsteinská asociácia)

Plemenné hodnoty typu a súhrmných znakov (50 -100 bodový systém), lineárne znaky (1-9 bodový systém)

SHI Slovenský Holsteinský Index (60 % SPI + 40 % TYP)

SLOVENSKÁ HOLSTEINSKÁ ASOCIÁCIA

PLEMENNÁ KNIHA - KARTA BÝKA



Nádražná 36, 900 28 Ivanka pri Dunaji
tel.: +421 - 2 - 4594 3715, 4594 3741
e-mail: holstein@holstein.sk www.holstein.sk

Meno	Ušné číslo	Narodenie	Línia - register
LUX ET	DE000015217337	29.09.1992	LAD-002
Krajina pôvodu	DE	Plemeno	H100
Distribútor	Slovenské Biologické Služby a.s.	Oddiel PK	HA
		Paternita	15.03.1993
		DEU	93/4314

Rodokmeň

Otec	OO	SWEET-HAVEN TRADITION US000001682485
ROTHROCK TRADITION LEADMAN US000001983348 TDN-004	MO	WALKUP VALIANT LOU ELLA US000010930744
Matka	OM	FISHER-PLACE MANDINGO-ET US000001810969
ILMANDY DE000045546646	MM	ILSA DE000503388641

Mlieková úžitkovosť	SK 10/2013	Stáda	37	Dcéry	120	Rel.	94 %	SPI	-1583
Počet kontrol		PH		Mlieko		Tuk	%	Bielk	%
2583				-533		-8	0,29	-1	0,16
								SB	2,59
								poradie	103.

Exteriér	SHA 11/2013	Stáda	13	Dcéry	27	76,7	Rel.	67 %	TYP	0,65
									poradie	200.

Lineárne znaky	PH	-2	-1	0	+1	+2
Telesný rámec	0,03					
Mliečny charakter	-0,02					
Šírka hrudníka	0,32					
Hĺbka tela	0,02					
Sklon zadku	0,08					
Postoj zadných konč.zboku	-0,24					
Uhol paznechtu	0,73					
Upnutie predných štvrtiek	-0,10					
Postavenie predných ceckov	-0,07					
Dĺžka ceckov	-0,39					
Zadná výška vemena	0,16					
Šírka vemena	-0,26					
Závesný väz	0,64					
Hĺbka vemena	0,47					
Šírka zadku	-0,13					
Postoj zadných konč.zozadu	-0,39					
Postavenie zadných ceckov	0,28					
Chôdza	-0,26					
Telesná kondícia	-0,17					

priemer dcér

77,6	Stavba	0,25
75,0	Mliečna pevnosť	0,57
77,6	Končatiny	0,52
76,7	Vemeno	0,57
	SHI	-22,7
	poradie	368.

SK 10/2013 Genetické hodnotenie mliekovej úžitkovosti (Plemenárske služby Slovenskej republiky, š.p.), SB - somatické bunky (skóre)

SHA 11/2013 Genetické hodnotenie typu (Slovenská holsteinská asociácia)

Plemenné hodnoty typu a súhrnných znakov (50 -100 bodový systém), lineárne znaky (1-9 bodový systém)

SHI Slovenský Holsteinský Index (60 % SPI + 40 % TYP)

Meno	Ušné číslo	Narodenie	Línia - register
COUL-ET	CZ000070746384	27.03.1998	ERY-002

Krajina pôvodu	CZ	Plemeno	H100
Distribútor	Slovenské Biologické Služby a.s.	Oddiel PK	HA
		Paternita	22.04.1999
		CSK	4704/35

Rodokmeň

Otec	OO	MADAWASKA AEROSTAR CA000000383622	STB-011
PEN-COL EMERY-ET US000002174868	MO	MIKAL ROTATE EULA-ET US000013804086	
Matka	OM	MADAWASKA AEROSTAR CA000000383622	STB-011
SIEKILA AEROSTAR LUCI US000015182875	MM	MCKARNS MARK LUCY 773 US000012985420	

Mlieková úžitkovosť	SK 10/2013	Stáda	40	Dcéry	124	Rel.	93 %	SPI	1528
Počet kontrol	2065	PH		Mlieko	412	Tuk	11	%	-0,12
		Bielk	10	%	-0,05	SB	2,97	poradie	455.

Exteriér	SHA 11/2013	Stáda	12	Dcéry	25	78,2	Rel.	65 %	TYP	0,64
									poradie	201.

Lineárne znaky	PH	-2	-1	0	+1	+2
Telesný rámec	-0,26					
Mliečny charakter	0,78					
Šírka hrudníka	-0,48					
Hĺbka tela	-0,63					
Sklon zadku	0,33					
Postoj zadných konč.zboku	-0,49					
Uhol paznechtu	-0,21					
Upnutie predných štvrtiek	0,39					
Postavenie predných ceckov	-0,26					
Dĺžka ceckov	-0,21					
Zadná výška vemena	0,83					
Šírka vemena	0,24					
Závesný väz	0,26					
Hĺbka vemena	-0,26					
Šírka zadku	-0,68					
Postoj zadných konč.zozadu	-0,12					
Postavenie zadných ceckov	-0,20					
Chôdza	-0,03					
Telesná kondícia	-0,22					

priemer dcér	78,4	Stavba	-0,83
	77,1	Mliečna pevnosť	1,07
	78,4	Končatiny	-0,12
	78,7	Vemeno	1,37
		SHI	72,6
		poradie	...

SK 10/2013	Genetické hodnotenie mliekovej úžitkovosti (Plemenárske služby Slovenskej republiky, š.p.), SB - somatické bunky (skóre)
SHA 11/2013	Genetické hodnotenie typu (Slovenská holsteinská asociácia) Plemenné hodnoty typu a súhrmných znakov (50 -100 bodový systém), lineárne znaky (1-9 bodový systém)
SHI	Slovenský Holsteinský Index (60 % SPI + 40 % TYP)

SLOVENSKÁ HOLSTEINSKÁ ASOCIÁCIA

PLEMENNÁ KNIHA - KARTA BÝKA



Nádražná 36, 900 28 Ivanka pri Dunaji
tel.: +421 - 2 - 4594 3715, 4594 3741
e-mail: holstein@holstein.sk www.holstein.sk

Meno	Ušné číslo	Narodenie	Línia - register
STANBRO MONEY-ET	CA00010751490	09.08.2000	ELN-015
Krajina pôvodu	CA	Plemeno	H100
Distribútor	Inemas s.r.o.	Oddiel PK	HA
		Paternita	28.03.2001
		CA	DC43040

Rodokmeň

Otec	OO	EMPRISE BELL ELTON US000001912270
WA-DEL CONVINCER-ET US000002249055 ELN-002	MO	WA-DEL CLEITUS CINDY-ET US000013372706
Matka	OM	NORRIELAKE CLEITUS LUKE-TWIN US000002071864 CLE-005
STANBRO MONALISA-ET CA000006419278	MM	GUERINK SOUTHWIND MARGIE-ET US000014545064

Mlieková úžitkovosť	SK 10/2013	Stáda	22	Dcéry	298	Rel.	96 %	SPI	844
Počet kontrol	4730	PH		Mlieko	87	Tuk	19	%	0,28
		Bielk	3	%	0,01	poradie		SB	3,05
						poradie			555.

Exteriér	SHA 11/2013	Stáda	11	Dcéry	61	78,9	Rel.	80 %	TYP	0,63
									poradie	202.

Lineárne znaky	PH	-2	-1	0	+1	+2
Telesný rámec	0,42					
Mliečny charakter	1,02					
Šírka hrudníka	-0,77					
Hĺbka tela	-0,89					
Sklon zadku	0,05					
Postoj zadných konč.zboku	0,09					
Uhol paznechtu	-0,61					
Upnutie predných štvrtiek	0,74					
Postavenie predných ceckov	1,02					
Dĺžka ceckov	-1,20					
Zadná výška vemena	0,86					
Šírka vemena	-0,04					
Závesný väz	1,09					
Hĺbka vemena	1,43					
Šírka zadku	-0,49					
Postoj zadných konč.zozadu	0,09					
Postavenie zadných ceckov	1,38					
Chôdza	-0,03					
Telesná kondícia	-0,94					

priemer dcér

82,7	Stavba	-0,16
80,7	Mliečna pevnosť	0,88
77,2	Končatiny	-0,52
77,0	Vemeno	1,39
	SHI	51,2
	poradie	184.

SK 10/2013 Genetické hodnotenie mliekovej úžitkovosti (Plemenárske služby Slovenskej republiky, š.p.), SB - somatické bunky (skóre)

SHA 11/2013 Genetické hodnotenie typu (Slovenská holsteinská asociácia)

Plemenné hodnoty typu a súhrnných znakov (50 -100 bodový systém), lineárne znaky (1-9 bodový systém)

SHI Slovenský Holsteinský Index (60 % SPI + 40 % TYP)

SLOVENSKÁ HOLSTEINSKÁ ASOCIÁCIA

PLEMENNÁ KNIHA - KARTA BÝKA



Nádražná 36, 900 28 Ivanka pri Dunaji
tel.: +421 - 2 - 4594 3715, 4594 3741
e-mail: holstein@holstein.sk www.holstein.sk

Meno	Ušné číslo	Narodenie	Línia - register
SHOREMAR JAVELIN-ET	CA000006234440	15.09.1994	PEL-007
Krajina pôvodu	CA	Plemeno	H100
Distribútor	Inemas s.r.o.	Oddiel PK	HA
		Paternita	..

Rodokmeň

Otec	OO	HANOVERHILL STARBUCK CA000000352790
RONNYBROOK PRELUDE-ET CA000000392457 STB-016	MO	KELLYS-VIEW GLENDELL KELCO US000009739109
Matka	OM	MEADOLAKE JUBILANT-ET CA000000376455
HORIZON JOY CA000005156088	MM	A JA-BOB MARK HEAVENLY JOY US000012340765

Mlieková úžitkovosť	SK 10/2013	Stáda	62	Dcéry	346	Rel.	97 %	SPI	-2141
Počet kontrol	6395	PH	Mlieko	Tuk	%	Bielk	%	poradie	878.
			-642	-7	0,42	-17	0,07	SB	3,07
								poradie	576.

Exteriér	SHA 11/2013	Stáda	5	Dcéry	11	78,1	Rel.	62 %	TYP	0,63
									poradie	203.

Lineárne znaky	PH	-2	-1	0	+1	+2
Telesný rámec	0,35					
Mliečny charakter	0,10					
Šírka hrudníka	0,25					
Hĺbka tela	-0,01					
Sklon zadku	-0,08					
Postoj zadných konč.zboku	-0,67					
Uhol paznechtu	0,16					
Upnutie predných štvrtiek	-0,30					
Postavenie predných ceckov	-0,13					
Dĺžka ceckov	-0,12					
Zadná výška vemena	0,30					
Šírka vemena	0,11					
Závesný väz	1,01					
Hĺbka vemena	-0,17					
Šírka zadku	0,65					
Postoj zadných konč.zozadu	0,37					
Postavenie zadných ceckov	-0,01					
Chôdza	0,28					
Telesná kondícia	0,24					

priemer dcér

82,1	Stavba	0,60
75,0	Mliečna pevnosť	0,71
78,8	Končatiny	0,58
77,3	Vemeno	0,19
	SHI	-40,5
	poradie	...

SK 10/2013 Genetické hodnotenie mliekovej úžitkovosti (Plemenárske služby Slovenskej republiky, š.p.), SB - somatické bunky (skóre)

SHA 11/2013 Genetické hodnotenie typu (Slovenská holsteinská asociácia)

Plemenné hodnoty typu a súhrnných znakov (50 -100 bodový systém), lineárne znaky (1-9 bodový systém)

SHI Slovenský Holsteinský Index (60 % SPI + 40 % TYP)

Meno	Ušné číslo	Narodenie	Línia - register
SILKY EVERETT-ET	CA000006414808	16.09.1995	MNL-006

Krajina pôvodu	CA	Plemeno	H100
Distribútor	Inemas s.r.o.	Oddiel PK	HA
		Paternita	29.08.2001
		CAN	BT366210

Rodokmeň

Otec	OO	EXELS S-W-D EAGLE US000001858047
LUTZ-MEADOWS E MANDEL-ET US000002119526	MO	LUTZ-MEADOWS MARK MEDLEY-ET US000012593031
Matka	OM	MADAWASKA AEROSTAR CA000000383622
JEANRI AEROSTAR CONNIE CA000005361334	MM	COLDSPRINGS MARK FANCY-ET CA000004387189

Mlieková úžitkovosť	SK 10/2013	Stáda	33	Dcéry	448	Rel.	98 %	SPI	-657	
Počet kontrol		PH		Mlieko		Tuk	%	Bielk	%	
9589				-179	-4	0,06	-5	0,01	SB	3,00
									poradie	590.
									poradie	501.

Exteriér	SHA 11/2013	Stáda	6	Dcéry	31	79,0	Rel.	72 %	TYP	0,62
									poradie	204.

Lineárne znaky	PH	-2	-1	0	+1	+2
Telesný rámec	-0,23					
Mliečny charakter	0,45					
Šírka hrudníka	-0,72					
Hĺbka tela	-0,33					
Sklon zadku	-0,67					
Postoj zadných konč.zboku	-0,02					
Uhol paznechtu	-0,40					
Upnutie predných štvrtiek	0,68					
Postavenie predných ceckov	0,30					
Dĺžka ceckov	0,32					
Zadná výška vemena	0,26					
Šírka vemena	0,51					
Závesný väz	0,61					
Hĺbka vemena	0,68					
Šírka zadku	0,38					
Postoj zadných konč.zozadu	-0,27					
Postavenie zadných ceckov	1,09					
Chôdza	0,24					
Telesná kondícia	-0,35					

priemer dcér	80,7	Stavba	-0,85
	79,7	Mliečna pevnosť	0,33
	77,6	Končatiny	0,37
	78,6	Vemeno	1,36
		SHI	4,7
		poradie	307.

SK 10/2013	Genetické hodnotenie mliekovej úžitkovosti (Plemenárske služby Slovenskej republiky, š.p.), SB - somatické bunky (skóre)
SHA 11/2013	Genetické hodnotenie typu (Slovenská holsteinská asociácia) Plemenné hodnoty typu a súhrnných znakov (50 -100 bodový systém), lineárne znaky (1-9 bodový systém)
SHI	Slovenský Holsteinský Index (60 % SPI + 40 % TYP)

Meno	Ušné číslo	Narodenie	Línia - register
SHOREMAR MAGNITUDE-ET	CA000006058482	28.03.1994	PEL-005
Krajina pôvodu	CA	Plemeno	H100
Distribútor	Kanada	Oddiel PK	HA
		Paternita	

Rodokmeň

Otec	OO	HANOVERHILL STARBUCK CA000000352790
RONNYBROOK PRELUDE-ET CA000000392457 STB-016	MO	KELLYS-VIEW GLENDELL KELCO US000009739109
Matka	OM	A TOWNSON LINDY-ET CA000000382748
SHOREMAR LINDY MAGGIE CA000005280005	MM	MEADOW BRIDGE MEGAN-ET CA000004244417

Mlieková úžitkovosť	SK 10/2013	Stáda	58	Dcéry	387	Rel.	98 %	SPI	-341
Počet kontrol		PH		Mlieko		Tuk	%	Bielk	%
7836				26	-3	-0,09	-5	-0,14	
								SB	2,87
								poradie	334.

Exteriér	SHA 11/2013	Stáda	9	Dcéry	20	77,6	Rel.	75 %	TYP	0,62
									poradie	205.

Lineárne znaky	PH	-2	-1	0	+1	+2
Telesný rámec	0,41					
Mliečny charakter	0,03					
Šírka hrudníka	-0,30					
Hĺbka tela	0,11					
Sklon zadku	0,41					
Postoj zadných konč.zboku	-0,35					
Uhol paznechtu	-0,40					
Upnutie predných štvrtiek	-0,08					
Postavenie predných ceckov	0,34					
Dĺžka ceckov	-0,37					
Zadná výška vemena	0,01					
Šírka vemena	0,01					
Závesný väz	-0,44					
Hĺbka vemena	-0,23					
Šírka zadku	0,74					
Postoj zadných konč.zozadu	0,71					
Postavenie zadných ceckov	0,03					
Chôdza	0,29					
Telesná kondícia	0,07					

priemer dcér	80,2	Stavba	0,64
	76,3	Mliečna pevnosť	0,43
	77,8	Končatiny	0,39
	76,7	Vemeno	0,16
		SHI	14,4
		poradie	288.

SK 10/2013 Genetické hodnotenie mliekovej úžitkovosti (Plemenárske služby Slovenskej republiky, š.p.), SB - somatické bunky (skóre)

SHA 11/2013 Genetické hodnotenie typu (Slovenská holsteinská asociácia)

Plemenné hodnoty typu a súhrnných znakov (50 -100 bodový systém), lineárne znaky (1-9 bodový systém)

SHI Slovenský Holsteinský Index (60 % SPI + 40 % TYP)

Meno	Ušné číslo	Narodenie	Línia - register
EKPS 12	DK000000245861	19.04.2002	JUX-003

Krajina pôvodu	DK	Plemeno	H100
Distribútor	Slovenské Biologické Služby a.s.	Oddiel PK	HA
		Paternita	15.07.2002
		DNK	234615

Rodokmeň

Otec	OO	KED JUROR-ET US000002124357	BS-017
SUMMERSHADE INQUIRER CA000006483076 JUX-002	MO	SUMMERSHADE ILENE SCOT-ET CA000005619306	
Matka	OM	LUKAS DE001012104370	
DK003754601980	MM	DK003754601659	

Mlieková úžitkovosť	SK 10/2013	Stáda	44	Dcéry	127	Rel.	93 %	SPI	719
Počet kontrol		PH		Mlieko		Tuk	%	Bielk	%
2585				140	5	-0,03	6	0,04	SB
									330.
									1068.

Exteriér	SHA 11/2013	Stáda	11	Dcéry	22	79,0	Rel.	65 %	TYP	0,62
									206.	

Lineárne znaky	PH	-2	-1	0	+1	+2
Telesný rámec	0,23					
Mliečny charakter	0,47					
Šírka hrudníka	-0,26					
Hĺbka tela	0,38					
Sklon zadku	0,35					
Postoj zadných konč.zboku	-0,34					
Uhol paznechtu	0,43					
Upnutie predných štvrtiek	0,26					
Postavenie predných ceckov	0,36					
Dĺžka ceckov	0,50					
Zadná výška vemena	-0,15					
Šírka vemena	-0,04					
Závesný väz	0,00					
Hĺbka vemena	-0,15					
Šírka zadku	-0,33					
Postoj zadných konč.zozadu	-0,43					
Postavenie zadných ceckov	0,14					
Chôdza	-0,11					
Telesná kondícia	-0,48					

priemer dcér	82,1	Stavba	0,13
	80,3	Mliečna pevnosť	1,04
	79,1	Končatiny	0,19
	76,8	Vemeno	0,37
		SHI	46,7
		poradie	195.

SK 10/2013 Genetické hodnotenie mliekovej úžitkovosti (Plemenárske služby Slovenskej republiky, š.p.), SB - somatické bunky (skóre)

SHA 11/2013 Genetické hodnotenie typu (Slovenská holsteinská asociácia)
Plemenné hodnoty typu a súhrnných znakov (50 -100 bodový systém), lineárne znaky (1-9 bodový systém)

SHI Slovenský Holsteinský Index (60 % SPI + 40 % TYP)

Meno	Ušné číslo	Narodenie	Línia - register
EM-JO FILOSOF	CZ000114093761	22.01.2001	LU-023

Krajina pôvodu	CZ	Plemeno	H100
Distribútor	Insemas s.r.o.	Oddiel PK	HA
		Paternita	08.09.2001
		CSK	64701

Rodokmeň

Otec	OO	NORRIELAKE CLEITUS LUKE-TWIN	
DIXIE-LEE AARON-ET		US000002071864	CLE-005
US000002265005	MO	DIXIE-LEE ASPEN-ET	
LU-009		US000014889171	
Matka	OM	WELLS CATALYST-ET	
		US000002193611	BEL-018
CZ000100570708	MM		
		CZ000011976768	

Mlieková úžitkovosť	SK 10/2013	Stáda	24	Dcéry	80	Rel.	91 %	SPI	-230
Počet kontrol		PH		Mlieko		Bielk		poradie	503.
1546				-146	-3	0,05	1	SB	2,92
								poradie	386.

Exteriér	SHA 11/2013	Stáda	6	Dcéry	13	78,7	Rel.	57 %	TYP	0,61
								poradie	207.	

Lineárne znaky	PH	-2	-1	0	+1	+2
Telesný rámec	0,64					
Mliečny charakter	-0,36					
Šírka hrudníka	-0,13					
Hĺbka tela	-0,27					
Sklon zadku	0,25					
Postoj zadných konč.zboku	-0,66					
Uhol paznechtu	0,95					
Upnutie predných štvrtiek	0,22					
Postavenie predných ceckov	0,13					
Dĺžka ceckov	-0,32					
Zadná výška vemena	-0,07					
Šírka vemena	-0,19					
Závesný väz	0,34					
Hĺbka vemena	0,82					
Šírka zadku	0,46					
Postoj zadných konč.zozadu	0,91					
Postavenie zadných ceckov	0,44					
Chôdza	0,30					
Telesná kondícia	-0,33					

priemer dcér	82,1	Stavba	0,61
	77,7	Mliečna pevnosť	-0,84
	80,0	Končatiny	1,99
	76,8	Vemeno	0,29
		SHI	17,5
		poradie	...

- SK 10/2013 Genetické hodnotenie mliekovej úžitkovosti (Plemenárske služby Slovenskej republiky, š.p.), SB - somatické bunky (skóre)
- SHA 11/2013 Genetické hodnotenie typu (Slovenská holsteinská asociácia)
Plemenné hodnoty typu a súhrnných znakov (50 -100 bodový systém), lineárne znaky (1-9 bodový systém)
- SHI Slovenský Holsteinský Index (60 % SPI + 40 % TYP)

SLOVENSKÁ HOLSTEINSKÁ ASOCIÁCIA

PLEMENNÁ KNIHA - KARTA BÝKA



Nádražná 36, 900 28 Ivanka pri Dunaji
tel.: +421 - 2 - 4594 3715, 4594 3741
e-mail: holstein@holstein.sk www.holstein.sk

Meno	Ušné číslo	Narodenie	Línia - register
JENORVI	FR005994009420	16.06.1994	OS-001

Krajina pôvodu	FR	Plemeno	H100
Distribútor	Slovenské Biologické Služby a.s.	Oddiel PK	HA
		Paternita	07.07.1999
		FRA	574875

Rodokmeň

Otec	OO	WHITTIER-FARMS NED BOY US000001806201
ART-ACRES NED BOY OSCAR-ET US000002035598	MO	ART-ACRES KAY O-ET US000011105756
Matka	OM	BIS-MAY TRADITION CLEITUS US000001879085
WA-DEL CLEITUS CINDY-ET US000013372706	MM	NOR-VI VALOR ZADA US000011407557

CLE-003

Mlieková úžitkovosť	SK 10/2013	Stáda	158	Dcéry	1868	Rel.	99 %	SPI	669
Počet kontrol		PH		Mlieko		Tuk	%	Bielk	%
35812				58	16	0,24	2	0,01	
								SB	2,69
								poradie	341.
								poradie	170.

Exteriér	SHA 11/2013	Stáda	81	Dcéry	426	78,0	Rel.	97 %	TYP	0,61
									poradie	208.

Lineárne znaky	PH	-2	-1	0	+1	+2
Telesný rámec	0,27					
Mliečny charakter	-0,39					
Šírka hrudníka	0,26					
Hĺbka tela	0,28					
Sklon zadku	0,39					
Postoj zadných konč.zboku	0,20					
Uhol paznechtu	0,19					
Upnutie predných štvrtiek	-0,05					
Postavenie predných ceckov	-0,03					
Dĺžka ceckov	-0,42					
Zadná výška vemena	0,50					
Šírka vemena	0,55					
Závesný väz	-0,62					
Hĺbka vemena	-0,35					
Šírka zadku	-0,05					
Postoj zadných konč.zozadu	0,88					
Postavenie zadných ceckov	0,21					
Chôdza	0,35					
Telesná kondícia	0,22					

priemer dcér

80,3	Stavba	0,49
77,0	Mliečna pevnosť	-0,49
78,6	Končatiny	1,69
77,0	Vemeno	0,25
	SHI	44,9
	poradie	202.

SK 10/2013 Genetické hodnotenie mliekovej úžitkovosti (Plemenárske služby Slovenskej republiky, š.p.), SB - somatické bunky (skóre)

SHA 11/2013 Genetické hodnotenie typu (Slovenská holsteinská asociácia)

Plemenné hodnoty typu a súhrmných znakov (50 -100 bodový systém), lineárne znaky (1-9 bodový systém)

SHI Slovenský Holsteinský Index (60 % SPI + 40 % TYP)



Nádražná 36, 900 28 Ivanka pri Dunaji
tel.: +421 - 2 - 4594 3715, 4594 3741
e-mail: holstein@holstein.sk www.holstein.sk

Meno	Ušné číslo	Narodenie	Línia - register
SILKY DIEGO	CA000006509027	12.03.1996	MNL-008

Krajina pôvodu	CA	Plemeno	H100
Distribútor	Inemas s.r.o.	Oddiel PK	HA
		Paternita	04.05.1998
		CAN	376625

Rodokmeň

Otec	OO	EXELS S-W-D EAGLE US000001858047
LUTZ-MEADOWS E MANDEL-ET US000002119526	MO	LUTZ-MEADOWS MARK MEDLEY-ET US000012593031
Matka	OM	MADAWASKA AEROSTAR CA000000383622
JEANRI AEROSTAR CONNIE CA000005361334	MM	COLDSPRINGS MARK FANCY-ET CA000004387189

Mlieková úžitkovosť	SK 10/2013	Stáda	52	Dcéry	532	Rel.	98 %	SPI	1159
Počet kontrol	10586	PH		Mlieko	337	Tuk	12	%	-0,04
		Bielk	6	%	-0,11	SB	3,11	poradie	258.
								poradie	620.

Exteriér	SHA 11/2013	Stáda	19	Dcéry	83	78,6	Rel.	86 %	TYP	0,60
									poradie	209.

Lineárne znaky	PH	-2	-1	0	+1	+2
Telesný rámec	0,59					
Mliečny charakter	0,13					
Šírka hrudníka	-0,46					
Hĺbka tela	0,09					
Sklon zadku	-0,78					
Postoj zadných konč.zboku	-0,05					
Uhol paznechtu	0,00					
Upnutie predných štvrtiek	0,88					
Postavenie predných ceckov	0,08					
Dĺžka ceckov	0,59					
Zadná výška vemena	0,07					
Šírka vemena	0,09					
Závesný väz	-0,53					
Hĺbka vemena	0,18					
Šírka zadku	-0,19					
Postoj zadných konč.zozadu	0,41					
Postavenie zadných ceckov	0,07					
Chôdza	0,47					
Telesná kondícia	0,25					

priemer dcér	81,8	Stavba	0,46
		Mliečna pevnosť	0,26
	78,6	Končatiny	1,18
		Vemeno	0,02
	79,3	SHI	59,4
		poradie	161.
	76,4		

SK 10/2013 Genetické hodnotenie mliekovej úžitkovosti (Plemenárske služby Slovenskej republiky, š.p.), SB - somatické bunky (skóre)

SHA 11/2013 Genetické hodnotenie typu (Slovenská holsteinská asociácia)
Plemenné hodnoty typu a súhrnných znakov (50 -100 bodový systém), lineárne znaky (1-9 bodový systém)

SHI Slovenský Holsteinský Index (60 % SPI + 40 % TYP)

SLOVENSKÁ HOLSTEINSKÁ ASOCIÁCIA

PLEMENNÁ KNIHA - KARTA BÝKA



Nádražná 36, 900 28 Ivanka pri Dunaji
tel.: +421 - 2 - 4594 3715, 4594 3741
e-mail: holstein@holstein.sk www.holstein.sk

Meno	Ušné číslo	Narodenie	Línia - register
LEW-ET	DE001015215049	14.01.1992	LAD-010
Krajina pôvodu	DE	Plemeno	H100
Distribútor	Inemas s.r.o.	Oddiel PK	HA
		Paternita	02.07.1997
		SVK	9302817

Rodokmeň

Otec	OO	SWEET-HAVEN TRADITION US000001682485
ROTHROCK TRADITION LEADMAN US000001983348 TDN-004	MO	WALKUP VALIANT LOU ELLA US000010930744
Matka	OM	HANOVERHILL STARBUCK CA000000352790
DORIS 48 DE001015122226	MM	DOLLITA 105 DE001004581489

Mlieková úžitkovosť	SK 10/2013	Stáda	13	Dcéry	125	Rel.	94 %	SPI	2364
Počet kontrol		PH		Mlieko		Tuk	%	Bielk	%
2658				597	23	-0,04	14	-0,09	
								poradie	90.
								SB	3,18
								poradie	698.

Exteriér	SHA 11/2013	Stáda	6	Dcéry	42	77,4	Rel.	75 %	TYP	0,59
									poradie	210.

Lineárne znaky	PH	-2	-1	0	+1	+2
Telesný rámec	0,64					
Mliečny charakter	0,27					
Šírka hrudníka	0,69					
Hĺbka tela	0,60					
Sklon zadku	-0,62					
Postoj zadných konč.zboku	-0,63					
Uhol paznechtu	0,48					
Upnutie predných štvrtiek	-1,15					
Postavenie predných ceckov	-0,74					
Dĺžka ceckov	2,62					
Zadná výška vemena	0,10					
Šírka vemena	0,18					
Závesný väz	0,33					
Hĺbka vemena	-0,68					
Šírka zadku	-0,35					
Postoj zadných konč.zozadu	-0,71					
Postavenie zadných ceckov	0,39					
Chôdza	-0,17					
Telesná kondícia	-0,03					

priemer dcér

82,1	Stavba	1,03
77,3	Mliečna pevnosť	1,65
78,5	Končatiny	0,88
74,6	Vemeno	-0,71
	SHI	96,2
	poradie	95.

SK 10/2013 Genetické hodnotenie mliekovej úžitkovosti (Plemenárske služby Slovenskej republiky, š.p.), SB - somatické bunky (skóre)

SHA 11/2013 Genetické hodnotenie typu (Slovenská holsteinská asociácia)

Plemenné hodnoty typu a súhrnných znakov (50 -100 bodový systém), lineárne znaky (1-9 bodový systém)

SHI Slovenský Holsteinský Index (60 % SPI + 40 % TYP)

Meno	Ušné číslo	Narodenie	Línia - register
JERUDO-ET	DE000113878473	26.03.2003	JRM-005

Krajina pôvodu	DE	Plemeno	R100
Distribútor	Insemas s.r.o.	Oddiel PK	HA
		Paternita	30.05.2003
		DE	03/37864

Rodokmeň

Otec	OO	CLARA S ORKAN RED NL000283076619
JEROM NL000163374068	MO	MADEMEKE NL000819471596
Matka	OM	STARTMORE RUDOLPH-ET CA000005470579
ZUCHTTA 106 DE000111900553	MM	NORDWIND 22 DE000107482151

Mlieková úžitkovosť	SK 10/2013	Stáda	8	Dcéry	62	Rel.	76 %	SPI	2029	
Počet kontrol		PH		Mlieko		Tuk	%	Bielk	%	
179				191	25	0,30	17	0,26	SB	2,81
									poradie	...
									poradie	...

Exteriér	SHA 11/2013	Stáda	5	Dcéry	28	79,9	Rel.	65 %	TYP	0,59
									poradie	211.

Lineárne znaky	PH	-2	-1	0	+1	+2
Telesný rámec	0,60					
Mliečny charakter	0,30					
Šírka hrudníka	0,35					
Hĺbka tela	0,38					
Sklon zadku	0,65					
Postoj zadných konč.zboku	0,06					
Uhol paznechtu	-0,08					
Upnutie predných štvrtiek	0,02					
Postavenie predných ceckov	-0,32					
Dĺžka ceckov	-1,68					
Zadná výška vemena	-0,29					
Šírka vemena	-0,10					
Závesný väz	-0,21					
Hĺbka vemena	-0,02					
Šírka zadku	0,35					
Postoj zadných konč.zozadu	1,14					
Postavenie zadných ceckov	-0,03					
Chôdza	0,12					
Telesná kondícia	-0,03					

priemer dcér	84,3	Stavba	1,16
	82,0	Mliečna pevnosť	1,07
	82,0	Končatiny	0,77
	75,8	Vemeno	-0,61
		SHI	85,9
		poradie	108.

SK 10/2013	Genetické hodnotenie mliekovej úžitkovosti (Plemenárske služby Slovenskej republiky, š.p.), SB - somatické bunky (skóre)
SHA 11/2013	Genetické hodnotenie typu (Slovenská holsteinská asociácia) Plemenné hodnoty typu a súhrmných znakov (50 -100 bodový systém), lineárne znaky (1-9 bodový systém)
SHI	Slovenský Holsteinský Index (60 % SPI + 40 % TYP)

Meno	Ušné číslo	Narodenie	Línia - register
DYNAMIT	CZ000104793181	10.01.1999	BES-001
Krajina pôvodu	CZ	Plemeno	H100
Distribútor	Slovenské Biologické Služby a.s.	Oddiel PK	HA
		Paternita	09.02.2000
		CSK	4752/27

Rodokmeň

Otec	OO	HANOVERHILL STARBUCK CA000000352790
BESNE-BUCK FR004486041658	MO	LENTILLE 835 FR004485001325
Matka	OM	BERLIOZ FR003586049301
CZ000091354161	MM	90278/161 FR004993013204

Mlieková úžitkovosť	SK 10/2013	Stáda	44	Dcéry	109	Rel.	93 %	SPI	360
Počet kontrol		PH		Mlieko		Tuk	%	Bielk	%
2365				83		3	-0,01	2	-0,01
								SB	2,80
								poradie	266.

Exteriér	SHA 11/2013	Stáda	6	Dcéry	21	77,7	Rel.	59 %	TYP	0,59
									poradie	212.

Lineárne znaky	PH	-2	-1	0	+1	+2
Telesný rámec	1,11					
Mliečny charakter	-0,11					
Šírka hrudníka	0,39					
Hĺbka tela	0,09					
Sklon zadku	-0,35					
Postoj zadných konč.zboku	-0,34					
Uhol paznechtu	-0,26					
Upnutie predných štvrtiek	-0,41					
Postavenie predných ceckov	0,41					
Dĺžka ceckov	0,07					
Zadná výška vemena	-0,75					
Šírka vemena	-0,76					
Závesný väz	0,09					
Hĺbka vemena	0,11					
Šírka zadku	0,71					
Postoj zadných konč.zozadu	0,45					
Postavenie zadných ceckov	-0,39					
Chôdza	0,29					
Telesná kondícia	0,36					

priemer dcér

81,0	Stavba	1,83
76,2	Mliečna pevnosť	0,21
78,9	Končatiny	0,89
76,1	Vemeno	-0,62
	SHI	34,8
	poradie	...

SK 10/2013 Genetické hodnotenie mliekovej úžitkovosti (Plemenárske služby Slovenskej republiky, š.p.), SB - somatické bunky (skóre)

SHA 11/2013 Genetické hodnotenie typu (Slovenská holsteinská asociácia)

Plemenné hodnoty typu a súhrnných znakov (50 -100 bodový systém), lineárne znaky (1-9 bodový systém)

SHI Slovenský Holsteinský Index (60 % SPI + 40 % TYP)

SLOVENSKÁ HOLSTEINSKÁ ASOCIÁCIA

PLEMENNÁ KNIHA - KARTA BÝKA



Nádražná 36, 900 28 Ivanka pri Dunaji
tel.: +421 - 2 - 4594 3715, 4594 3741
e-mail: holstein@holstein.sk www.holstein.sk

Meno	Ušné číslo	Narodenie	Línia - register
MARS BRANDUS	NL000362231311	30.06.2003	RMB-001

Krajina pôvodu	NL	Plemeno	H100
Distribútor	Slovenské Biologické Služby a.s.	Oddiel PK	HA
		Paternita	29.09.2003
		NLD	104502

Rodokmeň

Otec	OO	NEWHOUSE RONALD
REMBRANDT		NL000777430664
NL000162272824	MO	JANNA 209
		NL000612462346
Matka	OM	DELTA NOVALIS
FROUKJE 277		NL000817118723
NL000226625548	MM	FROUKJE 219
		NL000838621088

Mlieková úžitkovosť	SK 10/2013	Stáda	34	Dcéry	76	Rel.	89 %	SPI	1953
Počet kontrol		PH		Mlieko		Tuk	%	Bielk	%
1562				6	33	0,60	16	0,40	SB
									3,00
									poradie
									139.
									SB
									3,00
									poradie
									498.

Exteriér	SHA 11/2013	Stáda	13	Dcéry	21	79,0	Rel.	59 %	TYP	0,59
									poradie	213.

Lineárne znaky	PH	-2	-1	0	+1	+2
Telesný rámec	-0,34					
Mliečny charakter	0,43					
Šírka hrudníka	-0,06					
Hĺbka tela	-0,51					
Sklon zadku	-0,94					
Postoj zadných konč.zboku	0,41					
Uhol paznechtu	0,40					
Upnutie predných štvrtiek	0,40					
Postavenie predných ceckov	0,84					
Dĺžka ceckov	-0,15					
Zadná výška vemena	0,65					
Šírka vemena	0,92					
Závesný väz	-0,71					
Hĺbka vemena	0,99					
Šírka zadku	0,26					
Postoj zadných konč.zozadu	-0,34					
Postavenie zadných ceckov	-0,29					
Chôdza	-0,18					
Telesná kondícia	-0,25					

priemer dcér

80,5	Stavba	-0,46
------	---------------	-------

79,5	Mliečna pevnosť	0,47
------	------------------------	------

78,0	Končatiny	-0,06
------	------------------	-------

78,0	Vemeno	0,69
------	---------------	------

SHI	83,4
------------	------

poradie ...

SK 10/2013 Genetické hodnotenie mliekovej úžitkovosti (Plemenárske služby Slovenskej republiky, š.p.), SB - somatické bunky (skóre)

SHA 11/2013 Genetické hodnotenie typu (Slovenská holsteinská asociácia)

Plemenné hodnoty typu a súhrnných znakov (50 -100 bodový systém), lineárne znaky (1-9 bodový systém)

SHI Slovenský Holsteinský Index (60 % SPI + 40 % TYP)

SLOVENSKÁ HOLSTEINSKÁ ASOCIÁCIA

PLEMENNÁ KNIHA - KARTA BÝKA



Nádražná 36, 900 28 Ivanka pri Dunaji
tel.: +421 - 2 - 4594 3715, 4594 3741
e-mail: holstein@holstein.sk www.holstein.sk

Meno	Ušné číslo	Narodenie	Línia - register
MEYB-ET	DK002371401847	01.02.2008	BES-020
Krajina pôvodu	DK	Plemeno	H100
Distribútor	Slovenské Biologické Služby a.s.	Oddiel PK	HA
		Paternita	31.10.2008
		DK	141530

Rodokmeň

Otec	OO	JOCKO BESN FR005694028588
APPLOUIS JET STREAM-ET US000130558361	MO	APPLOUIS MANFRED JULIET-ET US000127325435
Matka	OM	OPSAL FINLEY-ET US000120780521
JEFFANA FINLEY FOXY-ET US000061369108	MM	TO-MA DURHAM FLORAL-ET US000129409524

Mlieková úžitkovosť	SK 10/2013	Stáda	19	Dcéry	79	Rel.	79 %	SPI	3022
Počet kontrol		PH		Mlieko		Tuk	%	Bielk	%
247				817	16	-0,30	23	-0,04	
								SB	3,14
								poradie	43.
									...

Exteriér	SHA 11/2013	Stáda	6	Dcéry	13	81,5	Rel.	46 %	TYP	0,59
									poradie	214.

Lineárne znaky	PH	-2	-1	0	+1	+2
Telesný rámec	0,59					
Mliečny charakter	0,11					
Šírka hrudníka	-0,06					
Hĺbka tela	-0,35					
Sklon zadku	0,30					
Postoj zadných konč.zboku	-0,17					
Uhol paznechtu	0,27					
Upnutie predných štvrtiek	0,15					
Postavenie predných ceckov	0,21					
Dĺžka ceckov	0,74					
Zadná výška vemena	-0,08					
Šírka vemena	0,25					
Závesný väz	0,76					
Hĺbka vemena	0,73					
Šírka zadku	-0,21					
Postoj zadných konč.zozadu	0,92					
Postavenie zadných ceckov	0,14					
Chôdza	-0,03					
Telesná kondícia	-0,25					

priemer dcér

85,2	Stavba	0,62
------	---------------	------

81,0	Mliečna pevnosť	-0,29
------	------------------------	-------

82,9	Končatiny	0,31
------	------------------	------

79,4	Vemeno	0,55
------	---------------	------

	SHI	116,1
--	------------	-------

poradie ...

SK 10/2013 Genetické hodnotenie mliekovej úžitkovosti (Plemenárske služby Slovenskej republiky, š.p.), SB - somatické bunky (skóre)

SHA 11/2013 Genetické hodnotenie typu (Slovenská holsteinská asociácia)

Plemenné hodnoty typu a súhrnných znakov (50 -100 bodový systém), lineárne znaky (1-9 bodový systém)

SHI Slovenský Holsteinský Index (60 % SPI + 40 % TYP)

Meno	Ušné číslo	Narodenie	Línia - register
KARNVILLA RATIO	CA000005406271	21.06.1991	ARS-010
Krajina pôvodu	CA	Plemeno	H100
Distribútor	Inemas s.r.o.	Oddiel PK	HA
		Paternita	16.01.1992
		CAN	265124

Rodokmeň

Otec	OO	HANOVERHILL STARBUCK CA000000352790
MADAWASKA AEROSTAR CA000000383622 STB-011	MO	MADAWASKA SHADY CA0000003511527
Matka	OM	S-W-D VALIANT US000001650414
KARNVILLA VAL REXINA,ET CA0000004452674	MM	KARNVILLA SHEIK,REXAN CA0000003311756

Mlieková úžitkovosť	SK 10/2013	Stáda 96	Dcéry 1859	Rel. 99 %	SPI	-327
Počet kontrol	PH	Mlieko	Tuk	%	Bielk	%
35757		-16	-4	-0,06	-3	-0,07
					poradie	526.
					SB	3,73
					poradie	1049.

Exteriér	SHA 11/2013	Stáda 64	Dcéry 324	77,2	Rel. 96 %	TYP	0,59
						poradie	215.

Lineárne znaky	PH	-2	-1	0	+1	+2
Telesný rámec	0,95					
Mliečny charakter	0,07					
Šírka hrudníka	-0,30					
Hĺbka tela	-0,04					
Sklon zadku	0,53					
Postoj zadných konč.zboku	-1,00					
Uhol paznechtu	1,17					
Upnutie predných štvrtiek	-0,20					
Postavenie predných ceckov	-0,51					
Dĺžka ceckov	0,66					
Zadná výška vemena	-0,23					
Šírka vemena	-0,45					
Závesný väz	-0,22					
Hĺbka vemena	-0,62					
Šírka zadku	0,19					
Postoj zadných konč.zozadu	-0,06					
Postavenie zadných ceckov	-0,28					
Chôdza	0,12					
Telesná kondícia	0,24					

priemer dcér	80,0	Stavba	0,98
	75,6	Mliečna pevnosť	-0,11
	78,8	Končatiny	2,98
	75,8	Vemeno	-0,88
		SHI	13,5
		poradie	291.

SK 10/2013 Genetické hodnotenie mliekovej úžitkovosti (Plemenárske služby Slovenskej republiky, š.p.), SB - somatické bunky (skóre)

SHA 11/2013 Genetické hodnotenie typu (Slovenská holsteinská asociácia)

Plemenné hodnoty typu a súhrnných znakov (50 -100 bodový systém), lineárne znaky (1-9 bodový systém)

SHI Slovenský Holsteinský Index (60 % SPI + 40 % TYP)

SLOVENSKÁ HOLSTEINSKÁ ASOCIÁCIA

PLEMENNÁ KNIHA - KARTA BÝKA



Nádražná 36, 900 28 Ivanka pri Dunaji
tel.: +421 - 2 - 4594 3715, 4594 3741
e-mail: holstein@holstein.sk www.holstein.sk

Meno	Ušné číslo	Narodenie	Línia - register
TEXUS	DE000348555246	05.03.2005	SOM-014

Krajina pôvodu	DE	Plemeno	H100
Distribútor	Insemas s.r.o.	Oddiel PK	HA
		Paternita	26.05.2005
		DE	05/37616

Rodokmeň

Otec	OO	MAUGHLIN STORM-ET CA000005457798
HARTLINE TITANIC-ET US000123066734 SOM-007	MO	DOCO LEADMAN TENACIOUS US000014734618
Matka	OM	BONATUS DE001021098657
PENNY 16 DE000342409876	MM	PARADE DE001021207126

Mlieková úžitkovosť	SK 10/2013	Stáda	25	Dcéry	86	Rel.	89 %	SPI	-237
Počet kontrol		PH		Mlieko		Tuk	%	Bielk	%
1348				-212		1	0,19	0	0,17
								SB	2,39
								poradie	31.

Exteriér	SHA 11/2013	Stáda	6	Dcéry	11	78,2	Rel.	48 %	TYP	0,59
									poradie	216.

Lineárne znaky	PH	-2	-1	0	+1	+2
Telesný rámec	1,08					
Mliečny charakter	0,29					
Šírka hrudníka	-1,03					
Hĺbka tela	-0,41					
Sklon zadku	-0,32					
Postoj zadných konč.zboku	-0,58					
Uhol paznechtu	0,64					
Upnutie predných štvrtiek	-0,25					
Postavenie predných ceckov	0,82					
Dĺžka ceckov	-0,12					
Zadná výška vemena	0,82					
Šírka vemena	0,33					
Závesný väz	-0,42					
Hĺbka vemena	0,19					
Šírka zadku	-0,44					
Postoj zadných konč.zozadu	0,80					
Postavenie zadných ceckov	0,06					
Chôdza	-0,06					
Telesná kondícia	-0,48					

priemer dcér

82,8	Stavba	0,47
------	---------------	------

77,5	Mliečna pevnosť	-0,31
------	------------------------	-------

78,8	Končatiny	0,90
------	------------------	------

75,7	Vemeno	0,41
------	---------------	------

	SHI	16,2
--	------------	------

poradie ...

SK 10/2013 Genetické hodnotenie mliekovej úžitkovosti (Plemenárske služby Slovenskej republiky, š.p.), SB - somatické bunky (skóre)

SHA 11/2013 Genetické hodnotenie typu (Slovenská holsteinská asociácia)

Plemenné hodnoty typu a súhrnných znakov (50 -100 bodový systém), lineárne znaky (1-9 bodový systém)

SHI Slovenský Holsteinský Index (60 % SPI + 40 % TYP)

SLOVENSKÁ HOLSTEINSKÁ ASOCIÁCIA

PLEMENNÁ KNIHA - KARTA BÝKA



Nádražná 36, 900 28 Ivanka pri Dunaji
tel.: +421 - 2 - 4594 3715, 4594 3741
e-mail: holstein@holstein.sk www.holstein.sk

Meno	Ušné číslo	Narodenie	Línia - register
CAJUGA-ET	DE000579172666	01.11.2000	CAL-003
Krajina pôvodu	DE	Plemeno	R100
Distribútor	Slovenské Biologické Služby a.s.	Oddiel PK	HA
		Paternita	11.12.2000
		DEU	00/14300

Rodokmeň

Otec	OO	STRICKLER ROYALTY CADILLAC-ET
CARED		US000002046246
DE000730209621	MO	RED-SUN 683
		DE000724049317
Matka	OM	ETAZON LORD LILY-ET
SINTJE87RF		NL000780180664
NL000194119786	MM	HOOKWOOD SIENTJE 67
		NL000783703813

Mlieková úžitkovosť	SK 10/2013	Stáda	54	Dcéry	530	Rel.	97 %	SPI	532
Počet kontrol		PH		Mlieko		Tuk	%	Bielk	%
7308				-42		8	0,17	6	0,18
								poradie	364.
								SB	2,67
								poradie	152.

Exteriér	SHA 11/2013	Stáda	5	Dcéry	10	78,7	Rel.	37 %	TYP	0,58
									poradie	217.

Lineárne znaky	PH	-2	-1	0	+1	+2
Telesný rámec	-0,11					
Mliečny charakter	0,04					
Šírka hrudníka	-0,21					
Hĺbka tela	-0,29					
Sklon zadku	0,18					
Postoj zadných konč.zboku	-0,43					
Uhol paznechtu	0,29					
Upnutie predných štvrtiek	0,49					
Postavenie predných ceckov	-0,43					
Dĺžka ceckov	-0,27					
Zadná výška vemena	0,21					
Šírka vemena	0,67					
Závesný väz	-0,29					
Hĺbka vemena	-0,62					
Šírka zadku	-0,28					
Postoj zadných konč.zozadu	0,03					
Postavenie zadných ceckov	-0,65					
Chôdza	0,41					
Telesná kondícia	0,10					

priemer dcér

81,5	Stavba	-0,28
79,4	Mliečna pevnosť	0,08
82,7	Končatiny	1,16
75,0	Vemeno	0,71
	SHI	39,6
	poradie	...

SK 10/2013 Genetické hodnotenie mliekovej úžitkovosti (Plemenárske služby Slovenskej republiky, š.p.), SB - somatické bunky (skóre)

SHA 11/2013 Genetické hodnotenie typu (Slovenská holsteinská asociácia)

Plemenné hodnoty typu a súhrnných znakov (50 -100 bodový systém), lineárne znaky (1-9 bodový systém)

SHI Slovenský Holsteinský Index (60 % SPI + 40 % TYP)

SLOVENSKÁ HOLSTEINSKÁ ASOCIÁCIA

PLEMENNÁ KNIHA - KARTA BÝKA



Nádražná 36, 900 28 Ivanka pri Dunaji
tel.: +421 - 2 - 4594 3715, 4594 3741
e-mail: holstein@holstein.sk www.holstein.sk

Meno	Ušné číslo	Narodenie	Línia - register
BLACK JET 2	NL000160750210	29.04.1995	JED-002
Krajina pôvodu	NL	Plemeno	H100
Distribútor	Slovenské Biologické Služby a.s.	Oddiel PK	HA
		Paternita	08.12.1995
		NLD	019501759010

Rodokmeň

Otec	OO	ARLINDA ROTATE US000001697572
JUNIPER ROTATE JED-ET US000002040728	MO	HURL-FOUR TRADITION JACKY US000011997469
Matka	OM	TO-MAR BLACKSTAR-ET US000001929410
MISS BLACKSTAR ACCLAIM-ET US000014261100	MM	CONANT-ACRES MARK ANNA US000012830996

Mlieková úžitkovosť	SK 10/2013	Stáda	50	Dcéry	169	Rel.	95 %	SPI	-2214
Počet kontrol		PH		Mlieko		Tuk	%	Bielk	%
2934				-545	-10	0,25	-18	-0,06	
								SB	3,41
								poradie	887.
								poradie	926.

Exteriér	SHA 11/2013	Stáda	17	Dcéry	29	76,4	Rel.	74 %	TYP	0,58
									poradie	218.

Lineárne znaky	PH	-2	-1	0	+1	+2
Telesný rámec	0,18					
Mliečny charakter	0,12					
Šírka hrudníka	0,03					
Hĺbka tela	0,46					
Sklon zadku	0,64					
Postoj zadných konč.zboku	0,81					
Uhol paznechtu	-0,24					
Upnutie predných štvrtiek	0,13					
Postavenie predných ceckov	0,93					
Dĺžka ceckov	0,46					
Zadná výška vemena	0,13					
Šírka vemena	-0,02					
Závesný väz	-0,02					
Hĺbka vemena	-0,18					
Šírka zadku	1,13					
Postoj zadných konč.zozadu	-0,33					
Postavenie zadných ceckov	-0,10					
Chôdza	0,08					
Telesná kondícia	-0,31					

priemer dcér

78,3	Stavba	0,42
73,9	Mliečna pevnosť	0,62
75,9	Končatiny	-0,95
76,9	Vemeno	1,01
	SHI	-44,7
	poradie	409.

SK 10/2013 Genetické hodnotenie mliekovej úžitkovosti (Plemenárske služby Slovenskej republiky, š.p.), SB - somatické bunky (skóre)

SHA 11/2013 Genetické hodnotenie typu (Slovenská holsteinská asociácia)

Plemenné hodnoty typu a súhrnných znakov (50 -100 bodový systém), lineárne znaky (1-9 bodový systém)

SHI Slovenský Holsteinský Index (60 % SPI + 40 % TYP)

Meno	Ušné číslo	Narodenie	Línia - register
AEROSTAR	DE000021171499	02.05.1992	ARS-002
Krajina pôvodu	DE	Plemeno	H100
Distribútor	Slovenské Biologické Služby a.s.	Oddiel PK	HA
		Paternita	

Rodokmeň

Otec	OO	HANOVERHILL STARBUCK CA000000352790
MADAWASKA AEROSTAR CA000000383622 STB-011	MO	MADAWASKA SHADY CA0000003511527
Matka	OM	WHITTIER-FARMS NED BOY US000001806201
GERLINDE DE001020613638	MM	GENIA DE001020332310

Mlieková úžitkovosť	SK 10/2013	Stáda 268	Dcéry 2438	Rel. 99 %	SPI	-1099
Počet kontrol	PH	Mlieko	Tuk	%	Bielk	%
48914		-293	-9	0,05	-7	0,04
					SB	2,92
					poradie	681.
						387.

Exteriér	SHA 11/2013	Stáda 51	Dcéry 167	76,6	Rel. 94 %	TYP	0,58
						poradie	219.

Lineárne znaky	PH	-2	-1	0	+1	+2
Telesný rámec	0,15					
Mliečny charakter	0,17					
Šírka hrudníka	0,67					
Hĺbka tela	0,84					
Sklon zadku	-0,80					
Postoj zadných konč.zboku	-0,46					
Uhol paznechtu	0,01					
Upnutie predných štvrtiek	-0,13					
Postavenie predných ceckov	-0,48					
Dĺžka ceckov	0,14					
Zadná výška vemena	0,07					
Šírka vemena	-0,31					
Závesný väz	0,45					
Hĺbka vemena	0,22					
Šírka zadku	0,11					
Postoj zadných konč.zozadu	-0,18					
Postavenie zadných ceckov	-0,01					
Chôdza	-0,11					
Telesná kondícia	0,55					

priemer dcér

78,7	Stavba	0,68
------	---------------	-------------

74,8	Mliečna pevnosť	1,77
------	------------------------	-------------

77,5	Končatiny	-0,35
------	------------------	--------------

76,1	Vemeno	0,03
------	---------------	-------------

	SHI	-10,6
--	------------	--------------

poradie 338.

SK 10/2013 Genetické hodnotenie mliekovej úžitkovosti (Plemenárske služby Slovenskej republiky, š.p.), SB - somatické bunky (skóre)

SHA 11/2013 Genetické hodnotenie typu (Slovenská holsteinská asociácia)

Plemenné hodnoty typu a súhrnných znakov (50 -100 bodový systém), lineárne znaky (1-9 bodový systém)

SHI Slovenský Holsteinský Index (60 % SPI + 40 % TYP)

Meno	Ušné číslo	Narodenie	Línia - register
BOMAZ OMAN KRAMER 561-ET	US000061802729	14.04.2004	MED-020

Krajina pôvodu	US	Plemeno	H100
Distribútor	Slovenské Biologické Služby a.s.	Oddiel PK	HA
		Paternita	26.11.2004
		US	M04001263

Rodokmeň

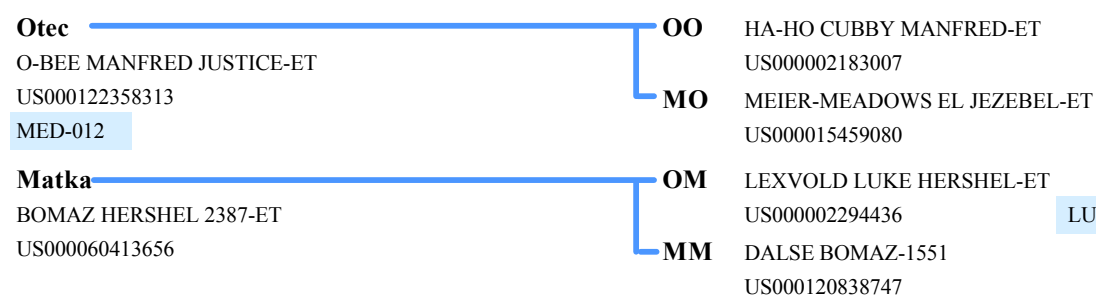

Mlieková úžitkovosť	SK 10/2013	Stáda	6	Dcéry	44	Rel.	69 %	SPI	2807
Počet kontrol		PH		Mlieko		Tuk	%	Bielk	%
105				794	21	-0,20	18	-0,14	SB
									2,94

Exteriér	SHA 11/2013	Stáda	9	Dcéry	24	81,7	Rel.	64 %	TYP	0,57
									poradie	220.

Lineárne znaky	PH	-2	-1	0	+1	+2
Telesný rámec	0,41					
Mliečny charakter	0,03					
Šírka hrudníka	1,07					
Hĺbka tela	0,25					
Sklon zadku	0,05					
Postoj zadných konč.zboku	-0,71					
Uhol paznechtu	0,60					
Upnutie predných štvrtiek	-0,01					
Postavenie predných ceckov	-0,21					
Dĺžka ceckov	0,23					
Zadná výška vemena	-0,25					
Šírka vemena	-0,12					
Závesný väz	-0,16					
Hĺbka vemena	0,13					
Šírka zadku	0,67					
Postoj zadných konč.zozadu	0,05					
Postavenie zadných ceckov	-0,44					
Chôdza	0,33					
Telesná kondícia	0,38					

priemer dcér	85,5	Stavba	1,10
	82,0	Mliečna pevnosť	0,75
	84,5	Končatiny	1,48
	78,2	Vemeno	-1,16
		SHI	109,0
		poradie	...

SK 10/2013 Genetické hodnotenie mliekovej úžitkovosti (Plemenárske služby Slovenskej republiky, š.p.), SB - somatické bunky (skóre)

SHA 11/2013 Genetické hodnotenie typu (Slovenská holsteinská asociácia)

Plemenné hodnoty typu a súhrmných znakov (50 -100 bodový systém), lineárne znaky (1-9 bodový systém)

SHI Slovenský Holsteinský Index (60 % SPI + 40 % TYP)

SLOVENSKÁ HOLSTEINSKÁ ASOCIÁCIA

PLEMENNÁ KNIHA - KARTA BÝKA



Nádražná 36, 900 28 Ivanka pri Dunaji
tel.: +421 - 2 - 4594 3715, 4594 3741
e-mail: holstein@holstein.sk www.holstein.sk

Meno	Ušné číslo	Narodenie	Línia - register
KOENIG-ET	DE000577023256	15.02.1996	KOR-002
Krajina pôvodu	DE	Plemeno	R100
Distribútor	Slovenské Biologické Služby a.s.	Oddiel PK	HA
		Paternita	27.03.1996
		DEU	964855

Rodokmeň

Otec	OO	ORKAN
KOERIER 104		DE001004565147
NL000461733916	MO	TRIX 149
		NL000457698339
Matka	OM	SABBIONA PETISSO
ARIZONA		IT001305031272
DE000576213905	MM	ADRIA 119
		DE000505161282

Mlieková úžitkovosť	SK 10/2013	Stáda	160	Dcéry	2300	Rel.	99 %	SPI	-115
Počet kontrol		PH		Mlieko				poradie	482.
47152				-169	10	0,31	-2	0,07	SB
								poradie	767.

Exteriér	SHA 11/2013	Stáda	22	Dcéry	174	76,6	Rel.	93 %	TYP	0,57
								poradie	221.	

Lineárne znaky	PH	-2	-1	0	+1	+2
Telesný rámec	1,03					
Mliečny charakter	0,27					
Šírka hrudníka	0,41					
Hĺbka tela	0,93					
Sklon zadku	0,31					
Postoj zadných konč.zbokú	0,79					
Uhol paznechtu	-0,58					
Upnutie predných štvrtiek	-0,51					
Postavenie predných ceckov	-0,35					
Dĺžka ceckov	0,17					
Zadná výška vemena	-0,35					
Šírka vemena	-0,15					
Závesný väz	-0,53					
Hĺbka vemena	-0,73					
Šírka zadku	0,91					
Postoj zadných konč.zozadu	-0,24					
Postavenie zadných ceckov	-0,88					
Chôdza	0,11					
Telesná kondícia	-0,41					

priemer dcér

80,4	Stavba	1,87
------	---------------	-------------

77,8	Mliečna pevnosť	1,67
------	------------------------	-------------

76,8	Končatiny	-0,88
------	------------------	--------------

74,0	Vemeno	-1,04
------	---------------	--------------

	SHI	19,3
--	------------	-------------

poradie 271.

SK 10/2013 Genetické hodnotenie mliekovej úžitkovosti (Plemenárske služby Slovenskej republiky, š.p.), SB - somatické bunky (skóre)

SHA 11/2013 Genetické hodnotenie typu (Slovenská holsteinská asociácia)

Plemenné hodnoty typu a súhrmných znakov (50 -100 bodový systém), lineárne znaky (1-9 bodový systém)

SHI Slovenský Holsteinský Index (60 % SPI + 40 % TYP)

Meno	Ušné číslo	Narodenie	Línia - register
MARYLINE RADICAL-ET	US000135733208	19.05.2004	PAW-003
Krajina pôvodu	US	Plemeno	H100
Distribútor	Slovenské Biologické Služby a.s.	Oddiel PK	HA
		Paternita	20.01.2005
		USA	HU2005002790

Rodokmeň

Otec	OO	PARKER AERO WADE-ET US000002182318	ARS-020
MIL-JOY WADE VIXEN-ET US000121883236	MO	MIL-JOY MASCOT VALENTINO-ET US000015147760	
Matka	OM	REGANCREST ELTON DURHAM-ET US000002250783	
MARYLINE DURHAM OREO-ET US000131118454	MM	MARYLINE KJUROR SAMMY-ET US000017061622	

Mlieková úžitkovosť	SK 10/2013	Stáda	32	Dcéry	103	Rel.	91 %	SPI	582	
Počet kontrol		PH		Mlieko		Tuk	%	Bielk	%	
2041				227	-10	-0,36	8	0,04	SB	3,02
									poradie	355.
									poradie	521.

Exteriér	SHA 11/2013	Stáda	17	Dcéry	37	79,1	Rel.	72 %	TYP	0,56
									poradie	222.

Lineárne znaky	PH	-2	-1	0	+1	+2
Telesný rámec	0,59					
Mliečny charakter	0,45					
Šírka hrudníka	-0,39					
Hĺbka tela	-0,66					
Sklon zadku	0,04					
Postoj zadných konč.zboku	-0,04					
Uhol paznechtu	-0,34					
Upnutie predných štvrtiek	0,54					
Postavenie predných ceckov	0,64					
Dĺžka ceckov	-0,77					
Zadná výška vemena	0,67					
Šírka vemena	-0,24					
Závesný väz	-0,23					
Hĺbka vemena	1,07					
Šírka zadku	-0,53					
Postoj zadných konč.zozadu	0,53					
Postavenie zadných ceckov	0,23					
Chôdza	0,58					
Telesná kondícia	-0,15					

priemer dcér

80,8	Stavba	0,27
79,0	Mliečna pevnosť	0,52
80,2	Končatiny	0,96
77,7	Vemeno	-0,03
	SHI	40,2
	poradie	218.

SK 10/2013 Genetické hodnotenie mliekovej úžitkovosti (Plemenárske služby Slovenskej republiky, š.p.), SB - somatické bunky (skóre)

SHA 11/2013 Genetické hodnotenie typu (Slovenská holsteinská asociácia)

Plemenné hodnoty typu a súhrnných znakov (50 -100 bodový systém), lineárne znaky (1-9 bodový systém)

SHI Slovenský Holsteinský Index (60 % SPI + 40 % TYP)

SLOVENSKÁ HOLSTEINSKÁ ASOCIÁCIA

PLEMENNÁ KNIHA - KARTA BÝKA



Nádražná 36, 900 28 Ivanka pri Dunaji
tel.: +421 - 2 - 4594 3715, 4594 3741
e-mail: holstein@holstein.sk www.holstein.sk

Meno	Ušné číslo	Narodenie	Línia - register
ART-ACRES MTOTO DOUG 444-ET	US000060077538	17.02.2000	PEL-030
Krajina pôvodu	US	Plemeno	H100
Distribútor	Slovenské Biologické Služby a.s.	Oddiel PK	HA
		Paternita	29.10.2004
		US	IMMGN 6543C

Rodokmeň

Otec	OO	RONNYBROOK PRELUDE-ET CA000000392457	STB-016
CAROL PRELUDE MTOTO-ET IT006001001962	MO	BLACKSTAR BETSY-ET US000014459466	
Matka	OM	MJR BLACKSTAR EMORY-ET US000002114601	
ART-ACRES EMORY K KAY-ET US000017010637	MM	ART- ACRES AEROSTAR KAY K-ET US000014899290	

Mlieková úžitkovosť	SK 10/2013	Stáda	64	Dcéry	1348	Rel.	99 %	SPI	2783
Počet kontrol		PH		Mlieko		Tuk	%	Bielk	%
18337				932	11	-0,44	18	-0,20	
								SB	2,60
								poradie	110.

Exteriér	SHA 11/2013	Stáda	104	Dcéry	566	79,7	Rel.	97 %	TYP	0,56
									poradie	223.

Lineárne znaky	PH	-2	-1	0	+1	+2
Telesný rámec	-0,06					
Mliečny charakter	-0,23					
Šírka hrudníka	0,37					
Hĺbka tela	0,32					
Sklon zadku	-0,37					
Postoj zadných konč.zboku	0,16					
Uhol paznechtu	-0,23					
Upnutie predných štvrtiek	0,26					
Postavenie predných ceckov	0,31					
Dĺžka ceckov	-0,22					
Zadná výška vemena	-0,02					
Šírka vemena	0,60					
Závesný väz	0,10					
Hĺbka vemena	-0,63					
Šírka zadku	0,66					
Postoj zadných konč.zozadu	-0,11					
Postavenie zadných ceckov	0,54					
Chôdza	0,15					
Telesná kondícia	0,23					

priemer dcér	82,5	Stavba	0,25
		Mliečna pevnosť	0,18
	80,2	Končatiny	-0,52
	79,9	Vemeno	0,93
	78,0	SHI	107,7
		poradie	71.

SK 10/2013 Genetické hodnotenie mliekovej úžitkovosti (Plemenárske služby Slovenskej republiky, š.p.), SB - somatické bunky (skóre)

SHA 11/2013 Genetické hodnotenie typu (Slovenská holsteinská asociácia)
Plemenné hodnoty typu a súhrnných znakov (50 -100 bodový systém), lineárne znaky (1-9 bodový systém)

SHI Slovenský Holsteinský Index (60 % SPI + 40 % TYP)

Meno	Ušné číslo	Narodenie	Línia - register
KEYSTONE POTTER	US000128367894	19.08.1999	MED-004

Krajina pôvodu	US	Plemeno	H100
Distribútor	Slovenské Biologické Služby a.s.	Oddiel PK	HA
		Paternita	12.05.2004
		USA	9063A

Rodokmeň

Otec	OO	OSDEL-ENDEAVOR BOVA CUBBY	
HA-HO CUBBY MANFRED-ET		US000001986164	BA-002
US000002183007	MO	HA-HO TESK MELANIE	
		US000013066986	
Matka	OM	KED JUROR-ET	
KEYSTONE JUROR PASTA-ET		US000002124357	BS-017
US000017077090	MM	KEYSTONE SOUTHWIND PIZZA	
		US000014503707	

Mlieková úžitkovosť	SK 10/2013	Stáda	47	Dcéry	979	Rel.	99 %	SPI	1936
Počet kontrol		PH		Mlieko		Tuk	%	Bielk	%
18262				740	8	-0,39	11	-0,25	
								SB	2,72
								poradie	185.

Exteriér	SHA 11/2013	Stáda	123	Dcéry	682	79,5	Rel.	98 %	TYP	0,56
									poradie	224.

Lineárne znaky	PH	-2	-1	0	+1	+2
Telesný rámec	-0,17					
Mliečny charakter	-0,14					
Šírka hrudníka	0,12					
Hĺbka tela	0,13					
Sklon zadku	-0,19					
Postoj zadných konč.zboku	0,02					
Uhol paznechtu	-0,23					
Upnutie predných štvrtiek	0,72					
Postavenie predných ceckov	0,94					
Dĺžka ceckov	0,71					
Zadná výška vemena	0,44					
Šírka vemena	0,05					
Závesný väz	0,23					
Hĺbka vemena	1,11					
Šírka zadku	-0,04					
Postoj zadných konč.zozadu	0,61					
Postavenie zadných ceckov	0,08					
Chôdza	-0,38					
Telesná kondícia	-0,01					

priemer dcér	81,9	Stavba	-0,09
	79,5	Mliečna pevnosť	-0,02
	79,2	Končatiny	-0,84
	78,4	Vemeno	1,42
		SHI	81,6
		poradie	115.

SK 10/2013 Genetické hodnotenie mliekovej úžitkovosti (Plemenárske služby Slovenskej republiky, š.p.), SB - somatické bunky (skóre)

SHA 11/2013 Genetické hodnotenie typu (Slovenská holsteinská asociácia)

Plemenné hodnoty typu a súhrnných znakov (50 -100 bodový systém), lineárne znaky (1-9 bodový systém)

SHI Slovenský Holsteinský Index (60 % SPI + 40 % TYP)

Meno	Ušné číslo	Narodenie	Línia - register
STARTMORE RUDOLPH-ET	CA000005470579	17.07.1991	ARS-015

Krajina pôvodu	CA	Plemeno	H100
Distribútor	Inemas s.r.o.	Oddiel PK	HA
		Paternita	12.12.1991
		CAN	263482

Rodokmeň

Otec	OO	HANOVERHILL STARBUCK CA000000352790
MADAWASKA AEROSTAR CA000000383622 STB-011	MO	MADAWASKA SHADY CA0000003511527
Matka	OM	BUTLERVIEW MATTADOR CA000000347993
STARTMORE RACHELLE-ET CA0000004324253	MM	STARTMORE CHANEL- ET CA0000003602443

Mlieková úžitkovosť	SK 10/2013	Stáda	76	Dcéry	389	Rel.	98 %	SPI	1520
Počet kontrol	8435	PH		Mlieko	457	Tuk	12	%	-0,12
				Bielk	9	%	-0,12	SB	2,75
								poradie	198.
								poradie	215.

Exteriér	SHA 11/2013	Stáda	42	Dcéry	123	77,7	Rel.	93 %	TYP	0,55
									poradie	225.

Lineárne znaky	PH	-2	-1	0	+1	+2
Telesný rámec	1,25					
Mliečny charakter	0,66					
Šírka hrudníka	-0,50					
Hĺbka tela	-0,39					
Sklon zadku	0,51					
Postoj zadných konč.zboku	0,02					
Uhol paznechtu	-0,37					
Upnutie predných štvrtiek	0,09					
Postavenie predných ceckov	-0,44					
Dĺžka ceckov	-0,41					
Zadná výška vemena	0,67					
Šírka vemena	0,10					
Závesný väz	-0,86					
Hĺbka vemena	1,17					
Šírka zadku	-0,10					
Postoj zadných konč.zozadu	-0,17					
Postavenie zadných ceckov	-0,12					
Chôdza	0,11					
Telesná kondícia	-0,44					

priemer dcér	81,3	Stavba	1,04
		Mliečna pevnosť	1,13
	76,6	Končatiny	-0,61
	77,5	Vemeno	0,11
	76,7	SHI	68,5
		poradie	142.

SK 10/2013	Genetické hodnotenie mliekovej úžitkovosti (Plemenárske služby Slovenskej republiky, š.p.), SB - somatické bunky (skóre)
SHA 11/2013	Genetické hodnotenie typu (Slovenská holsteinská asociácia) Plemenné hodnoty typu a súhrnných znakov (50 -100 bodový systém), lineárne znaky (1-9 bodový systém)
SHI	Slovenský Holsteinský Index (60 % SPI + 40 % TYP)

Meno	Ušné číslo	Narodenie	Línia - register
TORYS TORNADO-RED-ET	US000134574934	08.09.2003	PRX-003
Krajina pôvodu	US	Plemeno	R100
Distribútor	Slovenské Biologické Služby a.s.	Oddiel PK	HA
		Paternita	24.09.2004
		US	DC126260

Rodokmeň

Otec	OO	GLEN-TOCTIN JOHNSON-ET US000002145651
STARSTRUCK J PARADOX-RED-ET US000017286871	MO	J-DON MENTUM PILLAR-RED-ET US000015062983
Matka	OM	STBVQ RUBENS-ET CA000005844883
NEW-VISION RUBENS TORY US000127783543	MM	NEW-VISION STORM TOBIANA-ET US000121263872

Mlieková úžitkovosť	SK 10/2013	Stáda	13	Dcéry	321	Rel.	95 %	SPI	390
Počet kontrol		PH		Mlieko		Tuk	%	Bielk	%
3574				344	-10	-0,44	3	-0,18	SB
									poradie 389.
									2,75
									poradie 218.

Exteriér	SHA 11/2013	Stáda	9	Dcéry	193	79,1	Rel.	92 %	TYP	0,53
									poradie 226.	

Lineárne znaky	PH	-2	-1	0	+1	+2
Telesný rámec	-0,90					
Mliečny charakter	0,77					
Šírka hrudníka	-0,95					
Hĺbka tela	-0,44					
Sklon zadku	-0,22					
Postoj zadných konč.zboku	0,23					
Uhol paznechtu	-0,74					
Upnutie predných štvrtiek	0,81					
Postavenie predných ceckov	0,70					
Dĺžka ceckov	0,59					
Zadná výška vemena	1,03					
Šírka vemena	0,28					
Závesný väz	0,47					
Hĺbka vemena	0,92					
Šírka zadku	-1,82					
Postoj zadných konč.zozadu	1,46					
Postavenie zadných ceckov	1,30					
Chôdza	0,41					
Telesná kondícia	-0,59					

priemer dcér

80,5	Stavba	-1,98
80,6	Mliečna pevnosť	0,09
80,4	Končatiny	-0,31
77,1	Vemeno	2,73
	SHI	33,3
	poradie	237.

SK 10/2013 Genetické hodnotenie mliekovej úžitkovosti (Plemenárske služby Slovenskej republiky, š.p.), SB - somatické bunky (skóre)

SHA 11/2013 Genetické hodnotenie typu (Slovenská holsteinská asociácia)

Plemenné hodnoty typu a súhrmných znakov (50 -100 bodový systém), lineárne znaky (1-9 bodový systém)

SHI Slovenský Holsteinský Index (60 % SPI + 40 % TYP)

SLOVENSKÁ HOLSTEINSKÁ ASOCIÁCIA

PLEMENNÁ KNIHA - KARTA BÝKA



Nádražná 36, 900 28 Ivanka pri Dunaji
tel.: +421 - 2 - 4594 3715, 4594 3741
e-mail: holstein@holstein.sk www.holstein.sk

Meno	Ušné číslo	Narodenie	Línia - register
RAMZ	FR002216121404	20.01.2000	MNA-011
Krajina pôvodu	FR	Plemeno	H100
Distribútor	Slovenské Biologické Služby a.s.	Oddiel PK	HA
		Paternita	12.10.2005
		FRA	A0080548.1

Rodokmeň

Otec	OO	BIS-MAY S-E-L MOUNTAIN-ET
ETAZON ADDISON-ET		US000002070579
NL000839380546	MO	TIDY-BROOK ELTON STEPH-ET
		US000014080279
Matka	OM	WELLS MASCOT CORKY-ET
ODILE		US000002203438
FR002298001536	MM	MARINETTE
		FR002296001583

Mlieková úžitkovosť	SK 10/2013	Stáda	41	Dcéry	724	Rel.	98 %	SPI	3785
Počet kontrol		PH		Mlieko		Tuk	%	Bielk	%
11763				925	27	-0,18	27	-0,01	
								SB	3,11
								poradie	16.
								poradie	619.

Exteriér	SHA 11/2013	Stáda	66	Dcéry	343	79,1	Rel.	96 %	TYP	0,53
									poradie	227.

Lineárne znaky	PH	-2	-1	0	+1	+2
Telesný rámec	-0,13					
Mliečny charakter	-0,39					
Šírka hrudníka	-0,13					
Hĺbka tela	-0,35					
Sklon zadku	0,47					
Postoj zadných konč.zboku	-0,61					
Uhol paznechtu	0,27					
Upnutie predných štvrtiek	0,76					
Postavenie predných ceckov	1,46					
Dĺžka ceckov	0,25					
Zadná výška vemena	0,57					
Šírka vemena	0,63					
Závesný väz	-0,75					
Hĺbka vemena	0,65					
Šírka zadku	0,42					
Postoj zadných konč.zozadu	-0,19					
Postavenie zadných ceckov	0,14					
Chôdza	0,65					
Telesná kondícia	0,02					

priemer dcér	81,7	Stavba	-0,14
	78,3	Mliečna pevnosť	-1,34
	79,5	Končatiny	1,45
	78,0	Vemeno	1,30
		SHI	137,3
		poradie	30.

SK 10/2013	Genetické hodnotenie mliekovej úžitkovosti (Plemenárske služby Slovenskej republiky, š.p.), SB - somatické bunky (skóre)
SHA 11/2013	Genetické hodnotenie typu (Slovenská holsteinská asociácia)
	Plemenné hodnoty typu a súhrmných znakov (50 -100 bodový systém), lineárne znaky (1-9 bodový systém)
SHI	Slovenský Holsteinský Index (60 % SPI + 40 % TYP)

SLOVENSKÁ HOLSTEINSKÁ ASOCIÁCIA

PLEMENNÁ KNIHA - KARTA BÝKA



Nádražná 36, 900 28 Ivanka pri Dunaji
tel.: +421 - 2 - 4594 3715, 4594 3741
e-mail: holstein@holstein.sk www.holstein.sk

Meno	Ušné číslo	Narodenie	Línia - register
ARTHUS	FR002941260237	21.09.2005	ELN-023
Krajina pôvodu	FR	Plemeno	H100
Distribútor	Inemas s.r.o.	Oddiel PK	HA
		Paternita	03.02.2006
		FR	F/S324418

Rodokmeň

Otec	OO	REGANCREST ELTON DURHAM-ET US000002250783
REGANCREST-LH MODEST-ET US000207124561 ELN-010	MO	MEADOW BRIDGE AERO MISSY-ET CA000005940575
Matka	OM	JOCKO BESN FR005694028588
STYLEBESNE FR002941264385	MM	PARISIENNE FR002941263979

Mlieková úžitkovosť	SK 10/2013	Stáda	15	Dcéry	82	Rel.	87 %	SPI	347
Počet kontrol	1122	PH	Mlieko	Tuk	%	Bielk	%	poradie	391.
			83	-2	-0,10	4	0,04	SB	2,88
								poradie	348.

Exteriér	SHA 11/2013	Stáda	5	Dcéry	10	79,0	Rel.	45 %	TYP	0,53
								poradie	228.	

Lineárne znaky	PH	-2	-1	0	+1	+2
Telesný rámec	0,96					
Mliečny charakter	0,35					
Šírka hrudníka	0,03					
Hĺbka tela	-0,08					
Sklon zadku	0,45					
Postoj zadných konč.zboku	0,11					
Uhol paznechtu	-0,32					
Upnutie predných štvrtiek	0,05					
Postavenie predných ceckov	-0,07					
Dĺžka ceckov	0,56					
Zadná výška vemena	0,18					
Šírka vemena	-0,36					
Závesný väz	0,63					
Hĺbka vemena	0,94					
Šírka zadku	0,50					
Postoj zadných konč.zozadu	-0,11					
Postavenie zadných ceckov	0,65					
Chôdza	0,29					
Telesná kondícia	-0,36					

priemer dcér

84,4	Stavba	1,32
------	---------------	-------------

80,0	Mliečna pevnosť	0,66
------	------------------------	-------------

79,2	Končatiny	0,23
------	------------------	-------------

75,8	Vemeno	-0,25
------	---------------	--------------

	SHI	31,9
--	------------	-------------

poradie ...

SK 10/2013 Genetické hodnotenie mliekovej úžitkovosti (Plemenárske služby Slovenskej republiky, š.p.), SB - somatické bunky (skóre)

SHA 11/2013 Genetické hodnotenie typu (Slovenská holsteinská asociácia)

Plemenné hodnoty typu a súhrmných znakov (50 -100 bodový systém), lineárne znaky (1-9 bodový systém)

SHI Slovenský Holsteinský Index (60 % SPI + 40 % TYP)

Meno	Ušné číslo	Narodenie	Línia - register
EM-JO GRATIS	CZ000114487761	04.09.2002	EMY-003
Krajina pôvodu	CZ	Plemeno	H100
Distribútor	Insemas s.r.o.	Oddiel PK	HA
		Paternita	10.01.2003
		CSK	4103

Rodokmeň

Otec	OO	MJR BLACKSTAR EMORY-ET US000002114601
SANDY-VALLEY FORBIDDEN-ET US000017011697	MO	SANDY- VALLEY MASCOT FRAN-ET US000014741448
Matka	OM	IGALE MASC FR004493050102
CZ000100603708	MM	CZ000011981768

Mlieková úžitkovosť	SK 10/2013	Stáda	31	Dcéry	108	Rel.	92 %	SPI	1104
Počet kontrol		PH		Mlieko		Tuk	%	Bielk	%
2355				403		-1	-0,31	9	-0,08
								SB	3,13
								poradie	265.
								poradie	646.

Exteriér	SHA 11/2013	Stáda	8	Dcéry	37	77,9	Rel.	72 %	TYP	0,53
									poradie	229.

Lineárne znaky	PH	-2	-1	0	+1	+2
Telesný rámec	-0,60					
Mliečny charakter	0,74					
Šírka hrudníka	-0,82					
Hĺbka tela	0,20					
Sklon zadku	-0,61					
Postoj zadných konč.zboku	0,35					
Uhol paznechtu	-0,07					
Upnutie predných štvrtiek	-0,25					
Postavenie predných ceckov	-0,14					
Dĺžka ceckov	-0,89					
Zadná výška vemena	0,47					
Šírka vemena	0,59					
Závesný väz	0,76					
Hĺbka vemena	-0,60					
Šírka zadku	-0,26					
Postoj zadných konč.zozadu	0,17					
Postavenie zadných ceckov	0,49					
Chôdza	0,37					
Telesná kondícia	-0,22					

priemer dcér

79,8 **Stavba** -1,24

78,6 **Mliečna pevnosť** 0,93

78,1 **Končatiny** 0,53

76,2 **Vemeno** 0,89

SHI 54,9

poradie 175.

SK 10/2013 Genetické hodnotenie mliekovej úžitkovosti (Plemenárske služby Slovenskej republiky, š.p.), SB - somatické bunky (skóre)

SHA 11/2013 Genetické hodnotenie typu (Slovenská holsteinská asociácia)

Plemenné hodnoty typu a súhrnných znakov (50 -100 bodový systém), lineárne znaky (1-9 bodový systém)

SHI Slovenský Holsteinský Index (60 % SPI + 40 % TYP)

Meno	Ušné číslo	Narodenie	Línia - register
LA PRESENTATION WINDOWS-ET	CA000009098171	31.01.1999	WIT-004

Krajina pôvodu	CA	Plemeno	H100
Distribútor	Insemas s.r.o.	Oddiel PK	HA
		Paternita	13.08.1999
		CAN	BT440811

Rodokmeň

Otec	OO	MADAWASKA AEROSTAR CA000000383622	STB-011
LADYS-MANOR WINCHESTER-ET US000002205082	MO	LADYS-MANOR TOP GUN JEMINI-ET US000013586096	
Matka	OM	COMBINATION SUPERSIRE CA000000400935	VAL-018
LA PRESENTATION DAUREL-ET CA000006338056	MM	NAKINA BLACKSTAR JENNY-ET CA000005140365	

Mlieková úžitkovosť	SK 10/2013	Stáda	82	Dcéry	1649	Rel.	99 %	SPI	950
Počet kontrol		PH		Mlieko		Tuk	%	Bielk	%
31121				367	4	-0,21	5	-0,14	
								SB	3,06
								poradie	291.
								poradie	572.

Exteriér	SHA 11/2013	Stáda	57	Dcéry	352	78,5	Rel.	96 %	TYP	0,53
									poradie	230.

Lineárne znaky	PH	-2	-1	0	+1	+2
Telesný rámec	0,22					
Mliečny charakter	-0,08					
Šírka hrudníka	0,15					
Hĺbka tela	-0,00					
Sklon zadku	1,64					
Postoj zadných konč.zboku	0,38					
Uhol paznechtu	-0,67					
Upnutie predných štvrtiek	0,90					
Postavenie predných ceckov	0,24					
Dĺžka ceckov	-0,86					
Zadná výška vemena	1,11					
Šírka vemena	0,11					
Závesný väz	0,47					
Hĺbka vemena	1,35					
Šírka zadku	0,26					
Postoj zadných konč.zozadu	0,06					
Postavenie zadných ceckov	1,08					
Chôdza	-0,45					
Telesná kondícia	-0,01					

priemer dcér	82,5	Stavba	0,44
	79,0	Mliečna pevnosť	-0,03
	76,7	Končatiny	-2,32
	77,0	Vemeno	1,65
		SHI	50,2
		poradie	187.

SK 10/2013 Genetické hodnotenie mliekovej úžitkovosti (Plemenárske služby Slovenskej republiky, š.p.), SB - somatické bunky (skóre)

SHA 11/2013 Genetické hodnotenie typu (Slovenská holsteinská asociácia)
Plemenné hodnoty typu a súhrnných znakov (50 -100 bodový systém), lineárne znaky (1-9 bodový systém)

SHI Slovenský Holsteinský Index (60 % SPI + 40 % TYP)

Meno	Ušné číslo	Narodenie	Línia - register
HUN ALCSI VENDEG CONVINCER-ET	HU003213626166	04.03.2000	ELN-006

Krajina pôvodu	HU	Plemeno	H100
Distribútor	Inemas s.r.o.	Oddiel PK	HA
		Paternita	31.08.2000
		HUN	24242/00

Rodokmeň

Otec	OO	EMPRISE BELL ELTON US000001912270
WA-DEL CONVINCER-ET US000002249055 ELN-002	MO	WA-DEL CLEITUS CINDY-ET US000013372706
Matka	OM	SHOREMAR MASON-ET CA000005279989 LID-001
SUMMERSHADE ILENE MASON CA000006655180	MM	SUMMERSHADE ILENE SCOT-ET CA000005619306

Mlieková úžitkovosť	SK 10/2013	Stáda	27	Dcéry	65	Rel.	89 %	SPI	714	
Počet kontrol		PH		Mlieko		Tuk	%	Bielk	%	
1425				322	5	-0,15	2	-0,19	SB	3,00
									poradie	331.
									poradie	495.

Exteriér	SHA 11/2013	Stáda	7	Dcéry	14	77,7	Rel.	59 %	TYP	0,52
									poradie	231.

Lineárne znaky	PH	-2	-1	0	+1	+2
Telesný rámec	0,60					
Mliečny charakter	0,18					
Šírka hrudníka	-0,48					
Hĺbka tela	-0,59					
Sklon zadku	-0,14					
Postoj zadných konč.zboku	0,15					
Uhol paznechtu	-0,44					
Upnutie predných štvrtiek	0,02					
Postavenie predných ceckov	1,14					
Dĺžka ceckov	-0,03					
Zadná výška vemena	-0,09					
Šírka vemena	-0,15					
Závesný väz	0,16					
Hĺbka vemena	0,65					
Šírka zadku	0,01					
Postoj zadných konč.zozadu	-0,87					
Postavenie zadných ceckov	1,10					
Chôdza	0,17					
Telesná kondícia	-0,15					

priemer dcér	80,1	Stavba	0,49
	77,3	Mliečna pevnosť	0,28
	77,6	Končatiny	-0,25
	76,7	Vemeno	0,63
		SHI	42,8
		poradie	...

- SK 10/2013 Genetické hodnotenie mliekovej úžitkovosti (Plemenárske služby Slovenskej republiky, š.p.), SB - somatické bunky (skóre)
- SHA 11/2013 Genetické hodnotenie typu (Slovenská holsteinská asociácia)
Plemenné hodnoty typu a súhrnných znakov (50 -100 bodový systém), lineárne znaky (1-9 bodový systém)
- SHI Slovenský Holsteinský Index (60 % SPI + 40 % TYP)

SLOVENSKÁ HOLSTEINSKÁ ASOCIÁCIA

PLEMENNÁ KNIHA - KARTA BÝKA



Nádražná 36, 900 28 Ivanka pri Dunaji
tel.: +421 - 2 - 4594 3715, 4594 3741
e-mail: holstein@holstein.sk www.holstein.sk

Meno	Ušné číslo	Narodenie	Línia - register
TEDESCO LACTO	CA000005346057	08.03.1991	LAD-005

Krajina pôvodu	CA	Plemeno	H100
Distribútor	Inemas s.r.o.	Oddiel PK	HA
		Paternita	29.11.1991
		CAN	262739

Rodokmeň

Otec	OO	SWEET-HAVEN TRADITION US000001682485
ROTHROCK TRADITION LEADMAN US000001983348 TDN-004	MO	WALKUP VALIANT LOU ELLA US000010930744
Matka	OM	S-W-D VALIANT US000001650414
O-BEE VALIANT LILA CA000003951964	MM	O-BEE ELEVATION LINDA US000008888474

Mlieková úžitkovosť	SK 10/2013	Stáda	98	Dcéry	1227	Rel.	99 %	SPI	-1107
Počet kontrol		PH		Mlieko		Tuk	%	Bielk	%
22207				-216	-12	-0,07	-8	-0,03	
								SB	4,03
								poradie	1077.

Exteriér	SHA 11/2013	Stáda	12	Dcéry	26	77,6	Rel.	79 %	TYP	0,52
									poradie	232.

Lineárne znaky	PH	-2	-1	0	+1	+2
Telesný rámec	0,53					
Mliečny charakter	0,14					
Šírka hrudníka	0,20					
Hĺbka tela	0,29					
Sklon zadku	-0,39					
Postoj zadných konč.zboku	-0,07					
Uhol paznechtu	0,07					
Upnutie predných štvrtiek	-0,36					
Postavenie predných ceckov	-0,36					
Dĺžka ceckov	0,66					
Zadná výška vemena	0,09					
Šírka vemena	0,24					
Závesný väz	0,60					
Hĺbka vemena	-0,26					
Šírka zadku	0,64					
Postoj zadných konč.zozadu	-0,02					
Postavenie zadných ceckov	0,37					
Chôdza	-0,30					
Telesná kondícia	-0,26					

priemer dcér

81,2	Stavba	0,79
------	---------------	-------------

75,5	Mliečna pevnosť	0,51
------	------------------------	-------------

77,9	Končatiny	0,50
------	------------------	-------------

76,3	Vemeno	-0,05
------	---------------	--------------

	SHI	-13,3
--	------------	--------------

poradie 342.

SK 10/2013 Genetické hodnotenie mliekovej úžitkovosti (Plemenárske služby Slovenskej republiky, š.p.), SB - somatické bunky (skóre)

SHA 11/2013 Genetické hodnotenie typu (Slovenská holsteinská asociácia)

Plemenné hodnoty typu a súhrnných znakov (50 -100 bodový systém), lineárne znaky (1-9 bodový systém)

SHI Slovenský Holsteinský Index (60 % SPI + 40 % TYP)

Meno	Ušné číslo	Narodenie	Línia - register
KILDARE MENHAT-ET	CA00010810346	06.11.2001	MTA-003

Krajina pôvodu	CA	Plemeno	H100
Distribútor	Inemas s.r.o.	Oddiel PK	HA
		Paternita	21.07.2006
		US	NC7149

Rodokmeň

Otec	OO	LUTZ-MEADOWS E MANDEL-ET US000002119526
MANAT-ET DE002261530135 MNL-004	MO	IMPERIAL SPLENDORS STYLE US000013633539
Matka	OM	COMESTAR LEE-ET CA000005757117
KILDARE PICOLEE-ET CA000010501032	MM	KILDARE MASON PICOLIN-ET CA000006781434

Mlieková úžitkovosť	SK 10/2013	Stáda	13	Dcéry	203	Rel.	95 %	SPI	3190
Počet kontrol		PH		Mlieko		Tuk	%	Bielk	%
3109				546	32	0,15	24	0,17	
								SB	3,49
								poradie	29.
									967.

Exteriér	SHA 11/2013	Stáda	15	Dcéry	72	78,4	Rel.	84 %	TYP	0,51
									poradie	233.

Lineárne znaky	PH	-2	-1	0	+1	+2
Telesný rámec	0,23					
Mliečny charakter	0,61					
Šírka hrudníka	-0,35					
Hĺbka tela	-0,11					
Sklon zadku	1,16					
Postoj zadných konč.zboku	0,48					
Uhol paznechtu	0,03					
Upnutie predných štvrtiek	0,26					
Postavenie predných ceckov	-0,51					
Dĺžka ceckov	-0,31					
Zadná výška vemena	0,28					
Šírka vemena	0,29					
Závesný väz	0,43					
Hĺbka vemena	0,11					
Šírka zadku	-0,20					
Postoj zadných konč.zozadu	-0,77					
Postavenie zadných ceckov	-0,18					
Chôdza	-0,10					
Telesná kondícia	-0,28					

priemer dcér	80,8	Stavba	0,17
	80,2	Mliečna pevnosť	1,14
	76,8	Končatiny	-0,54
	77,1	Vemeno	0,68
		SHI	118,3
		poradie	52.

SK 10/2013	Genetické hodnotenie mliekovej úžitkovosti (Plemenárske služby Slovenskej republiky, š.p.), SB - somatické bunky (skóre)
SHA 11/2013	Genetické hodnotenie typu (Slovenská holsteinská asociácia) Plemenné hodnoty typu a súhrnných znakov (50 -100 bodový systém), lineárne znaky (1-9 bodový systém)
SHI	Slovenský Holsteinský Index (60 % SPI + 40 % TYP)

SLOVENSKÁ HOLSTEINSKÁ ASOCIÁCIA

PLEMENNÁ KNIHA - KARTA BÝKA



Nádražná 36, 900 28 Ivanka pri Dunaji
tel.: +421 - 2 - 4594 3715, 4594 3741
e-mail: holstein@holstein.sk www.holstein.sk

Meno	Ušné číslo	Narodenie	Línia - register
BONHILL WARRIOR	NL000420284466	18.05.2005	SOG-009

Krajina pôvodu	NL	Plemeno	R100
Distribútor	Slovenské Biologické Služby a.s.	Oddiel PK	HA
		Paternita	03.05.2006
		NL	142196

Rodokmeň

Otec	OO	KOERIER 114
TACO		NL000846833002
NL000255707705	MO	SABINA 15
		NL000144490477
Matka	OM	NEWHOUSE RONALD
BONHILL WARSI 1		NL000777430664
NL000222577788	MM	BONHILL WARSI
		NL000174476236

Mlieková úžitkovosť	SK 10/2013	Stáda	23	Dcéry	85	Rel.	89 %	SPI	-571
Počet kontrol		PH		Mlieko		Tuk	%	Bielk	%
1431				-470	-3	0,32	3	0,45	SB
									poradie
									569.
									2,92
									poradie
									395.

Exteriér	SHA 11/2013	Stáda	5	Dcéry	13	78,0	Rel.	48 %	TYP	0,51
									poradie	234.

Lineárne znaky	PH	-2	-1	0	+1	+2
Telesný rámec	0,65					
Mliečny charakter	-0,56					
Šírka hrudníka	0,46					
Hĺbka tela	0,69					
Sklon zadku	-0,37					
Postoj zadných konč.zboku	-0,12					
Uhol paznechtu	-0,34					
Upnutie predných štvrtiek	-0,22					
Postavenie predných ceckov	0,46					
Dĺžka ceckov	1,33					
Zadná výška vemena	-0,07					
Šírka vemena	0,65					
Závesný väz	-0,48					
Hĺbka vemena	-1,46					
Šírka zadku	0,33					
Postoj zadných konč.zozadu	0,94					
Postavenie zadných ceckov	-0,33					
Chôdza	0,43					
Telesná kondícia	0,70					

priemer dcér

83,3	Stavba	1,36
------	---------------	-------------

79,2	Mliečna pevnosť	-0,17
------	------------------------	--------------

79,5	Končatiny	0,72
------	------------------	-------------

73,8	Vemeno	-0,53
------	---------------	--------------

	SHI	3,0
--	------------	------------

poradie ...

SK 10/2013 Genetické hodnotenie mliekovej úžitkovosti (Plemenárske služby Slovenskej republiky, š.p.), SB - somatické bunky (skóre)

SHA 11/2013 Genetické hodnotenie typu (Slovenská holsteinská asociácia)

Plemenné hodnoty typu a súhrnných znakov (50 -100 bodový systém), lineárne znaky (1-9 bodový systém)

SHI Slovenský Holsteinský Index (60 % SPI + 40 % TYP)

SLOVENSKÁ HOLSTEINSKÁ ASOCIÁCIA

PLEMENNÁ KNIHA - KARTA BÝKA



Nádražná 36, 900 28 Ivanka pri Dunaji
tel.: +421 - 2 - 4594 3715, 4594 3741
e-mail: holstein@holstein.sk www.holstein.sk

Meno	Ušné číslo	Narodenie	Línia - register
RICECREST MONDAY-ET	US000002301353	23.01.1996	SIR-001

Krajina pôvodu	US	Plemeno	H100
Distribútor	Insemas s.r.o.	Oddiel PK	HA
		Paternita	24.07.2000
		CAN	227743

Rodokmeň

Otec	OO	KINGSTEAD VALIANT TAB CA000000369275
COMBINATION SUPERSIRE CA000000400935 VAL-018	MO	LOVAL SHEIK JEN CA000003817647
Matka	OM	ROTHROCK TRADITION LEADMAN US000001983348 TDN-004
RICECREST LEADMAN MANDY US000014689202	MM	WA-DEL RC BLCKSTR MARTHA-ET US000013907649

Mlieková úžitkovosť	SK 10/2013	Stáda	21	Dcéry	305	Rel.	97 %	SPI	1668
Počet kontrol	6545	PH		Mlieko	334	Tuk	18	%	0,07
		Bielk	11	%	0,02	SB	3,28	poradie	810.

Exteriér	SHA 11/2013	Stáda	16	Dcéry	64	78,0	Rel.	82 %	TYP	0,51
									poradie	235.

Lineárne znaky	PH	-2	-1	0	+1	+2
Telesný rámec	-0,66					
Mliečny charakter	0,01					
Šírka hrudníka	-0,65					
Hĺbka tela	0,25					
Sklon zadku	0,14					
Postoj zadných konč.zboku	0,29					
Uhol paznechtu	-0,13					
Upnutie predných štvrtiek	0,58					
Postavenie predných ceckov	0,03					
Dĺžka ceckov	-0,68					
Zadná výška vemena	0,43					
Šírka vemena	0,88					
Závesný väz	-0,28					
Hĺbka vemena	0,55					
Šírka zadku	0,54					
Postoj zadných konč.zozadu	0,66					
Postavenie zadných ceckov	0,64					
Chôdza	0,01					
Telesná kondícia	0,11					

priemer dcér	79,4	Stavba	-0,80
	78,1	Mliečna pevnosť	-0,17
	78,5	Končatiny	0,56
	77,0	Vemeno	1,28
		SHI	71,4
		poradie	137.

SK 10/2013 Genetické hodnotenie mliekovej úžitkovosti (Plemenárske služby Slovenskej republiky, š.p.), SB - somatické bunky (skóre)

SHA 11/2013 Genetické hodnotenie typu (Slovenská holsteinská asociácia)

Plemenné hodnoty typu a súhrnných znakov (50 -100 bodový systém), lineárne znaky (1-9 bodový systém)

SHI Slovenský Holsteinský Index (60 % SPI + 40 % TYP)

Meno	Ušné číslo	Narodenie	Línia - register
JAMINGO-ET	DE000113393063	28.01.2002	JRM-002

Krajina pôvodu	DE	Plemeno	R100
Distribútor	Slovenské Biologické Služby a.s.	Oddiel PK	HA
		Paternita	27.02.2002
		DEU	02/3052

Rodokmeň

Otec	OO	CLARA S ORKAN RED NL000283076619
JEROM NL000163374068	MO	MADEMEKE NL000819471596
Matka	OM	SUBLIEM TULIP RED NL000815222426
ANNA 186 DE000112123620	MM	SONDE 186 DE000109920108

NIK-001

Mlieková úžitkovosť	SK 10/2013	Stáda	40	Dcéry	112	Rel.	93 %	SPI	820
Počet kontrol		PH		Mlieko		Tuk	%	Bielk	%
2479				64	18	0,28	4	0,04	
								poradie	313.
								SB	2,95
								poradie	440.

Exteriér	SHA 11/2013	Stáda	5	Dcéry	11	78,9	Rel.	52 %	TYP	0,50
									poradie	236.

Lineárne znaky	PH	-2	-1	0	+1	+2
Telesný rámec	0,43					
Mliečny charakter	-0,13					
Šírka hrudníka	0,12					
Hĺbka tela	0,76					
Sklon zadku	-0,20					
Postoj zadných konč.zbokú	-0,63					
Uhol paznechtu	0,42					
Upnutie predných štvrtiek	-0,16					
Postavenie predných ceckov	-0,10					
Dĺžka ceckov	-0,34					
Zadná výška vemena	-0,14					
Šírka vemena	-0,20					
Závesný väz	0,34					
Hĺbka vemena	-0,48					
Šírka zadku	-0,22					
Postoj zadných konč.zozadu	0,77					
Postavenie zadných ceckov	-0,19					
Chôdza	-0,08					
Telesná kondícia	0,59					

priemer dcér

82,4	Stavba	0,59
78,2	Mliečna pevnosť	0,10
79,4	Končatiny	0,32
77,0	Vemeno	0,05
	SHI	45,2
	poradie	...

SK 10/2013 Genetické hodnotenie mliekovej úžitkovosti (Plemenárske služby Slovenskej republiky, š.p.), SB - somatické bunky (skóre)

SHA 11/2013 Genetické hodnotenie typu (Slovenská holsteinská asociácia)

Plemenné hodnoty typu a súhrnných znakov (50 -100 bodový systém), lineárne znaky (1-9 bodový systém)

SHI Slovenský Holsteinský Index (60 % SPI + 40 % TYP)

Meno	Ušné číslo	Narodenie	Línia - register
SECAM	FR007627604539	04.12.2001	JAT-003

Krajina pôvodu	FR	Plemeno	H100
Distribútor	Slovenské Biologické Služby a.s.	Oddiel PK	HA
		Paternita	23.01.2003
		FRA	118456

Rodokmeň

Otec	OO	DELTA CLEITUS JABOT
LORAK		NL000316419721
FR001095001791	MO	INGENUE
		FR001093000309
Matka	OM	BEACHLAWN GELPRO TOBEY-ET
ODYSSEE		US000002182343
FR007698047609	MM	SUPER NANA
		FR007697003294

Mlieková úžitkovosť	SK 10/2013	Stáda	41	Dcéry	122	Rel.	93 %	SPI	2077	
Počet kontrol		PH		Mlieko		Tuk	%	Bielk	%	
2597				473	15	-0,08	16	0,03	SB	2,55
									poradie	124.
									poradie	77.

Exteriér	SHA 11/2013	Stáda	13	Dcéry	33	78,4	Rel.	70 %	TYP	0,50
									poradie	237.

Lineárne znaky	PH	-2	-1	0	+1	+2
Telesný rámec	0,14					
Mliečny charakter	0,55					
Šírka hrudníka	-0,25					
Hĺbka tela	0,14					
Sklon zadku	0,66					
Postoj zadných konč.zboku	0,07					
Uhol paznechtu	-0,39					
Upnutie predných štvrtiek	-0,21					
Postavenie predných ceckov	0,90					
Dĺžka ceckov	0,16					
Zadná výška vemena	0,95					
Šírka vemena	0,69					
Závesný väz	0,19					
Hĺbka vemena	-0,17					
Šírka zadku	-0,12					
Postoj zadných konč.zozadu	-0,30					
Postavenie zadných ceckov	1,04					
Chôdza	-0,12					
Telesná kondícia	0,01					

priemer dcér	80,9	Stavba	0,13
	80,0	Mliečna pevnosť	0,96
	77,2	Končatiny	-0,43
	77,2	Vemeno	0,73
		SHI	83,6
		poradie	109.

SK 10/2013	Genetické hodnotenie mliekovej úžitkovosti (Plemenárske služby Slovenskej republiky, š.p.), SB - somatické bunky (skóre)
SHA 11/2013	Genetické hodnotenie typu (Slovenská holsteinská asociácia)
	Plemenné hodnoty typu a súhrnných znakov (50 -100 bodový systém), lineárne znaky (1-9 bodový systém)
SHI	Slovenský Holsteinský Index (60 % SPI + 40 % TYP)

SLOVENSKÁ HOLSTEINSKÁ ASOCIÁCIA

PLEMENNÁ KNIHA - KARTA BÝKA



Nádražná 36, 900 28 Ivanka pri Dunaji
tel.: +421 - 2 - 4594 3715, 4594 3741
e-mail: holstein@holstein.sk www.holstein.sk

Meno	Ušné číslo	Narodenie	Línia - register
CHANCE SOUTHWIND LB ZACK-ET	US000002156938	06.12.1990	BEL-012

Krajina pôvodu	US	Plemeno	H100
Distribútor	Slovenské Biologické Služby a.s.	Oddiel PK	HA
		Paternita	18.06.1991
		USA	IG156601A

Rodokmeň

Otec	OO	CARLIN-M IVANHOE BELL US000001667366
SOUTHWIND BELL OF BAR-LEE US000001964484 BEL-001	MO	SOUTHWIND VALIANT NAOMA-ET US000011489023
Matka	OM	WALKWAY CHIEF MARK US000001773417
LIGHT-RIDGE FAIRHIL MARK-EL US000012532410	MM	LIGHTS-RBR BELL ELLEN US000011258529

Mlieková úžitkovosť	SK 10/2013	Stáda	33	Dcéry	217	Rel.	96 %	SPI	1187
Počet kontrol		PH		Mlieko		Tuk	%	Bielk	%
4578				184	13	0,08	9	0,08	
								SB	2,95
								poradie	252.
									434.

Exteriér	SHA 11/2013	Stáda	26	Dcéry	61	78,3	Rel.	85 %	TYP	0,49
									poradie	238.

Lineárne znaky	PH	-2	-1	0	+1	+2
Telesný rámec	0,09					
Mliečny charakter	0,06					
Šírka hrudníka	0,97					
Hĺbka tela	0,94					
Sklon zadku	-0,32					
Postoj zadných konč.zboku	0,25					
Uhol paznechtu	-0,19					
Upnutie predných štvrtiek	0,52					
Postavenie predných ceckov	0,45					
Dĺžka ceckov	-0,49					
Zadná výška vemena	-0,76					
Šírka vemena	-0,34					
Závesný väz	0,26					
Hĺbka vemena	-0,35					
Šírka zadku	0,09					
Postoj zadných konč.zozadu	0,42					
Postavenie zadných ceckov	0,24					
Chôdza	0,26					
Telesná kondícia	0,24					

priemer dcér

81,4	Stavba	0,90
76,4	Mliečna pevnosť	1,36
79,1	Končatiny	-0,20
77,2	Vemeno	-0,59
	SHI	56,1
	poradie	168.

SK 10/2013 Genetické hodnotenie mliekovej úžitkovosti (Plemenárske služby Slovenskej republiky, š.p.), SB - somatické bunky (skóre)

SHA 11/2013 Genetické hodnotenie typu (Slovenská holsteinská asociácia)

Plemenné hodnoty typu a súhrnných znakov (50 -100 bodový systém), lineárne znaky (1-9 bodový systém)

SHI Slovenský Holsteinský Index (60 % SPI + 40 % TYP)

Meno	Ušné číslo	Narodenie	Línia - register
MAPEL WOOD COMMOTION-ET	CA000005897055	18.08.1993	ATE-004

Krajina pôvodu	CA	Plemeno	H100
Distribútor	Insemas s.r.o.	Oddiel PK	HA
		Paternita	22.12.1993
		CAN	315917

Rodokmeň

Otec	OO	HANOVERHILL STARBUCK CA000000352790
DUREGAL ASTRE STARBUCK ET CA000000392405 STB-015	MO	DUREGAL RIVALITY VALIANT-ET CA000003637287
Matka	OM	WALKWAY CHIEF MARK US000001773417
ARNELL MARK DIAMONDS-ET CA000004850253	MM	ARNELL MARQUIS DARLA CA000003532355

Mlieková úžitkovosť	SK 10/2013	Stáda	22	Dcéry	157	Rel.	95 %	SPI	511
Počet kontrol	3305	PH		Mlieko	155	Tuk	2	%	-0,08
		Bielk	4	%	-0,03	SB	2,93	poradie	369.
								poradie	401.

Exteriér	SHA 11/2013	Stáda	9	Dcéry	30	78,1	Rel.	71 %	TYP	0,49
									poradie	239.

Lineárne znaky	PH	-2	-1	0	+1	+2
Telesný rámec	1,14					
Mliečny charakter	0,37					
Šírka hrudníka	-0,18					
Hĺbka tela	0,52					
Sklon zadku	-0,26					
Postoj zadných konč.zboku	0,29					
Uhol paznechtu	-0,71					
Upnutie predných štvrtiek	-0,33					
Postavenie predných ceckov	0,36					
Dĺžka ceckov	0,18					
Zadná výška vemena	-0,26					
Šírka vemena	0,17					
Závesný väz	-0,01					
Hĺbka vemena	0,17					
Šírka zadku	0,15					
Postoj zadných konč.zozadu	0,34					
Postavenie zadných ceckov	1,02					
Chôdza	-0,10					
Telesná kondícia	-0,39					

priemer dcér	82,0	Stavba	1,36
		Mliečna pevnosť	1,26
	77,9	Končatiny	-1,41
	76,8	Vemeno	0,08
	76,7	SHI	35,4
		poradie	230.

SK 10/2013	Genetické hodnotenie mliekovej úžitkovosti (Plemenárske služby Slovenskej republiky, š.p.), SB - somatické bunky (skóre)
SHA 11/2013	Genetické hodnotenie typu (Slovenská holsteinská asociácia) Plemenné hodnoty typu a súhrnných znakov (50 -100 bodový systém), lineárne znaky (1-9 bodový systém)
SHI	Slovenský Holsteinský Index (60 % SPI + 40 % TYP)

SLOVENSKÁ HOLSTEINSKÁ ASOCIÁCIA

PLEMENNÁ KNIHA - KARTA BÝKA



Nádražná 36, 900 28 Ivanka pri Dunaji
tel.: +421 - 2 - 4594 3715, 4594 3741
e-mail: holstein@holstein.sk www.holstein.sk

Meno	Ušné číslo	Narodenie	Línia - register
DURANO-ET	DE001500161203	15.11.2004	ELN-013
Krajina pôvodu	DE	Plemeno	H100
Distribútor	Slovenské Biologické Služby a.s.	Oddiel PK	HA
		Paternita	06.01.2005
		DE	04/5371

Rodokmeň

Otec	OO	EMPRISE BELL ELTON US000001912270
REGANCREST ELTON DURHAM-ET US000002250783	MO	SNOW-N DENISES DELLIA US000012895802
Matka	OM	BOULET CHARLES-ET CA000000395671
MASAL CHARLES PRINCESS US000015764234	MM	C PROVETAZ PERSEUS BROKER US000015368399

Mlieková úžitkovosť	SK 10/2013	Stáda	30	Dcéry	83	Rel.	90 %	SPI	-1648
Počet kontrol	1643	PH	Mlieko	Tuk	%	Bielk	%	poradie	777.
			-325	-24	-0,22	-9	0,03	SB	3,02
								poradie	527.

Exteriér	SHA 11/2013	Stáda	6	Dcéry	14	79,5	Rel.	52 %	TYP	0,49
								poradie	240.	

Lineárne znaky	PH	-2	-1	0	+1	+2
Telesný rámec	0,62					
Mliečny charakter	0,01					
Šírka hrudníka	1,15					
Hĺbka tela	1,14					
Sklon zadku	-0,08					
Postoj zadných konč.zboku	-0,11					
Uhol paznechtu	-0,02					
Upnutie predných štvrtiek	0,54					
Postavenie predných ceckov	-0,95					
Dĺžka ceckov	0,62					
Zadná výška vemena	-0,22					
Šírka vemena	-0,43					
Závesný väz	0,12					
Hĺbka vemena	0,52					
Šírka zadku	1,08					
Postoj zadných konč.zozadu	0,17					
Postavenie zadných ceckov	0,08					
Chôdza	0,13					
Telesná kondícia	0,62					

priemer dcér

85,3	Stavba	1,77
------	---------------	-------------

80,1	Mliečna pevnosť	1,07
------	------------------------	-------------

78,8	Končatiny	0,26
------	------------------	-------------

76,7	Vemeno	-0,80
------	---------------	--------------

	SHI	-30,8
--	------------	--------------

poradie ...

SK 10/2013 Genetické hodnotenie mliekovej úžitkovosti (Plemenárske služby Slovenskej republiky, š.p.), SB - somatické bunky (skóre)

SHA 11/2013 Genetické hodnotenie typu (Slovenská holsteinská asociácia)

Plemenné hodnoty typu a súhrnných znakov (50 -100 bodový systém), lineárne znaky (1-9 bodový systém)

SHI Slovenský Holsteinský Index (60 % SPI + 40 % TYP)

Meno	Ušné číslo	Narodenie	Línia - register
NORRIELAKE GARTER NILE-ET	US000133899795	13.01.2003	LAB-003

Krajina pôvodu	US	Plemeno	H100
Distribútor	Slovenské Biologické Služby a.s.	Oddiel PK	HA
		Paternita	09.01.2004
		USA	15598A

Rodokmeň

Otec	OO	RICKLAND LABAN PROJECTOR US000002127399
WELCOME GARTER-ET US000017131025 LAB-002	MO	WELCOME MOUNTAIN GALE-ET US000015579402
Matka	OM	SHEN-VAL NV LM FORMATION-ET US000002163822 LAD-009
NORRIELAKE FARM DORA-TW US000122918029	MM	NORRIELAKE ELTON TAFFY-ET US000015607362

Mlieková úžitkovosť	SK 10/2013	Stáda	28	Dcéry	86	Rel.	91 %	SPI	1178
Počet kontrol		PH		Mlieko		Tuk	%	Bielk	%
1861				363	2	-0,23	9	-0,04	SB
									poradie 255.
									SB
									poradie 423.

Exteriér	SHA 11/2013	Stáda	10	Dcéry	27	78,5	Rel.	70 %	TYP	0,49
									poradie 241.	

Lineárne znaky	PH	-2	-1	0	+1	+2
Telesný rámec	-0,46					
Mliečny charakter	0,02					
Šírka hrudníka	-0,17					
Hĺbka tela	0,16					
Sklon zadku	-0,50					
Postoj zadných konč.zboku	-0,50					
Uhol paznechtu	-0,38					
Upnutie predných štvrtiek	0,32					
Postavenie predných ceckov	-0,30					
Dĺžka ceckov	-0,65					
Zadná výška vemena	0,74					
Šírka vemena	1,08					
Závesný väz	0,01					
Hĺbka vemena	-1,22					
Šírka zadku	0,23					
Postoj zadných konč.zozadu	0,17					
Postavenie zadných ceckov	0,21					
Chôdza	-0,08					
Telesná kondícia	-0,19					

priemer dcér	79,8	Stavba	-0,53
	79,1	Mliečna pevnosť	0,40
	78,7	Končatiny	-0,51
	77,5	Vemeno	1,41
		SHI	55,8
		poradie	169.

SK 10/2013	Genetické hodnotenie mliekovej úžitkovosti (Plemenárske služby Slovenskej republiky, š.p.), SB - somatické bunky (skóre)
SHA 11/2013	Genetické hodnotenie typu (Slovenská holsteinská asociácia) Plemenné hodnoty typu a súhrnných znakov (50 -100 bodový systém), lineárne znaky (1-9 bodový systém)
SHI	Slovenský Holsteinský Index (60 % SPI + 40 % TYP)

Meno	Ušné číslo	Narodenie	Línia - register
ELBERT	NL000102846203	27.09.1993	LAD-003

Krajina pôvodu	NL	Plemeno	H100
Distribútor	Slovenské Biologické Služby a.s.	Oddiel PK	HA
		Paternita	20.10.1994
		NLD	861432

Rodokmeň

Otec	OO	SWEET-HAVEN TRADITION US000001682485
ROTHROCK TRADITION LEADMAN US000001983348 TDN-004	MO	WALKUP VALIANT LOU ELLA US000010930744
Matka	OM	WHITTIER-FARMS NED BOY US000001806201
ODYSSEY ELVIRA US000013005023	MM	DREAMSTR ELIZA US000010989762

Mlieková úžitkovosť	SK 10/2013	Stáda	79	Dcéry	432	Rel.	98 %	SPI	-527
Počet kontrol		PH		Mlieko		Tuk	%	Bielk	%
8976				-146	-1	0,09	-5	-0,01	SB
									2,83
									poradie
									560.
									poradie
									286.

Exteriér	SHA 11/2013	Stáda	11	Dcéry	17	77,2	Rel.	67 %	TYP	0,49
									poradie	242.

Lineárne znaky	PH	-2	-1	0	+1	+2
Telesný rámec	0,09					
Mliečny charakter	0,54					
Šírka hrudníka	-0,25					
Hĺbka tela	-0,08					
Sklon zadku	-0,07					
Postoj zadných konč.zboku	-0,20					
Uhol paznechtu	0,57					
Upnutie predných štvrtiek	-0,38					
Postavenie predných ceckov	-0,13					
Dĺžka ceckov	-0,35					
Zadná výška vemena	0,09					
Šírka vemena	0,14					
Závesný väz	0,08					
Hĺbka vemena	0,27					
Šírka zadku	-0,29					
Postoj zadných konč.zozadu	0,82					
Postavenie zadných ceckov	0,70					
Chôdza	-0,14					
Telesná kondícia	-0,42					

priemer dcér	79,0	Stavba	-0,04
		Mliečna pevnosť	1,32
	75,6		
		Končatiny	1,14
		Vemeno	0,02
	79,2		
		SHI	3,4
		poradie	310.
	76,2		

SK 10/2013	Genetické hodnotenie mliekovej úžitkovosti (Plemenárske služby Slovenskej republiky, š.p.), SB - somatické bunky (skóre)
SHA 11/2013	Genetické hodnotenie typu (Slovenská holsteinská asociácia) Plemenné hodnoty typu a súhrnných znakov (50 -100 bodový systém), lineárne znaky (1-9 bodový systém)
SHI	Slovenský Holsteinský Index (60 % SPI + 40 % TYP)

Meno	Ušné číslo	Narodenie	Línia - register
BURKET-FALLS NO-NOX RED-ET	US000002208575	16.09.1992	CDR-001

Krajina pôvodu	US	Plemeno	R100
Distribútor	Slovenské Biologické Služby a.s.	Oddiel PK	HA
		Paternita	08.07.1993
		USA	IG185763B

Rodokmeň

Otec	OO	WALKWAY CHIEF MARK US000001773417
WINE-RIDGE CONCORD-ET US000002030202	MO	DIRKSLAND JOAN US000010864604
Matka	OM	TO-MAR BLACKSTAR-ET US000001929410
BURKET FALLS BS SAVINA-ET US000014475800	MM	BURKET-FALLS GE SHAINA-RED-ET US000013413753

Mlieková úžitkovosť	SK 10/2013	Stáda	13	Dcéry	86	Rel.	92 %	SPI	-421
Počet kontrol		PH		Mlieko		Tuk	%	Bielk	%
1732				-51	5	0,12	-7	-0,16	
								SB	2,73
								poradie	194.

Exteriér	SHA 11/2013	Stáda	5	Dcéry	12	75,9	Rel.	60 %	TYP	0,49
									poradie	243.

Lineárne znaky	PH	-2	-1	0	+1	+2
Telesný rámec	0,25					
Mliečny charakter	0,33					
Šírka hrudníka	0,21					
Hĺbka tela	1,00					
Sklon zadku	-0,47					
Postoj zadných konč.zboku	-0,30					
Uhol paznechtu	-0,39					
Upnutie predných štvrtiek	-0,06					
Postavenie predných ceckov	-0,91					
Dĺžka ceckov	0,68					
Zadná výška vemena	0,04					
Šírka vemena	0,29					
Závesný väz	-0,46					
Hĺbka vemena	0,04					
Šírka zadku	0,00					
Postoj zadných konč.zozadu	-0,46					
Postavenie zadných ceckov	0,07					
Chôdza	0,06					
Telesná kondícia	-0,23					

priemer dcér	79,3	Stavba	0,56
	73,5	Mliečna pevnosť	1,49
	77,2	Končatiny	-0,54
	74,5	Vemeno	-0,28
		SHI	6,5
		poradie	...

SK 10/2013 Genetické hodnotenie mliekovej úžitkovosti (Plemenárske služby Slovenskej republiky, š.p.), SB - somatické bunky (skóre)

SHA 11/2013 Genetické hodnotenie typu (Slovenská holsteinská asociácia)
Plemenné hodnoty typu a súhrmných znakov (50 -100 bodový systém), lineárne znaky (1-9 bodový systém)

SHI Slovenský Holsteinský Index (60 % SPI + 40 % TYP)

Meno	Ušné číslo	Narodenie	Línia - register
STOLZER ET	DE000015226846	01.06.1992	STU-001
Krajina pôvodu	DE	Plemeno	H100
Distribútor		Oddiel PK	HA
		Paternita	

Rodokmeň

Otec	OO	WALKWAY CHIEF MARK US000001773417
ROC-HIL-VAL MARK,STUFFY-ET US000002018457	MO	ROC-HIL-VAL GLENDELL,SABRA US000009091084
Matka	OM	S-W-D VALIANT US000001650414
MISS TL DE000015133860	MM	MEIKE DE000004584758

Mlieková úžitkovosť	SK 10/2013	Stáda	34	Dcéry	105	Rel.	93 %	SPI	-1733
Počet kontrol		PH		Mlieko		Tuk	%	Bielk	%
2220				-384		-16	-0,01	-12	-0,01
								SB	2,98
								poradie	466.

Exteriér	SHA 11/2013	Stáda	8	Dcéry	25	75,4	Rel.	64 %	TYP	0,48
									poradie	244.

Lineárne znaky	PH	-2	-1	0	+1	+2
Telesný rámec	0,39					
Mliečny charakter	0,03					
Šírka hrudníka	0,74					
Hĺbka tela	0,76					
Sklon zadku	0,47					
Postoj zadných konč.zboku	0,41					
Uhol paznechtu	-0,23					
Upnutie predných štvrtiek	0,11					
Postavenie predných ceckov	0,02					
Dĺžka ceckov	0,05					
Zadná výška vemena	-1,09					
Šírka vemena	-0,31					
Závesný väz	-0,33					
Hĺbka vemena	-0,55					
Šírka zadku	0,45					
Postoj zadných konč.zozadu	-0,50					
Postavenie zadných ceckov	0,11					
Chôdza	-0,10					
Telesná kondícia	-0,24					

priemer dcér

77,4	Stavba	1,22
------	---------------	-------------

73,2	Mliečna pevnosť	1,65
------	------------------------	-------------

76,2	Končatiny	-0,68
------	------------------	--------------

75,2	Vemeno	-0,28
------	---------------	--------------

	SHI	-33,8
--	------------	--------------

poradie ...

SK 10/2013 Genetické hodnotenie mliekovej úžitkovosti (Plemenárske služby Slovenskej republiky, š.p.), SB - somatické bunky (skóre)

SHA 11/2013 Genetické hodnotenie typu (Slovenská holsteinská asociácia)

Plemenné hodnoty typu a súhrmných znakov (50 -100 bodový systém), lineárne znaky (1-9 bodový systém)

SHI Slovenský Holsteinský Index (60 % SPI + 40 % TYP)

Meno	Ušné číslo	Narodenie	Línia - register
CAROUSEL AMOS	NL000705638203	15.07.1988	AMS-001

Krajina pôvodu	NL	Plemeno	H100
Distribútor	Holandsko	Oddiel PK	HA
		Paternita	14.10.1988
		NLD	018802034010

Rodokmeň

Otec	OO	OCEAN-VIEW SEXATION US000001672151
FREEBROOK SEXATION AMOS US000001889085	MO	FREEBROOK ASTRO ANNA US000007729114
Matka	OM	WHITTIER-FARMS NED BOY US000001806201
DELTA ELLA NL000703658160	MM	THONYMA CONDUCTOR,GAZELLA US000009738515

Mlieková úžitkovosť	SK 10/2013	Stáda	51	Dcéry	145	Rel.	95 %	SPI	-300
Počet kontrol	3138	PH		Mlieko	-119	Tuk	-2	%	0,04
		Bielk	-1	%	0,06	SB	2,76	poradie	223.
								poradie	519.

Exteriér	SHA 11/2013	Stáda	8	Dcéry	11	77,2	Rel.	63 %	TYP	0,48
									poradie	245.

Lineárne znaky	PH	-2	-1	0	+1	+2
Telesný rámec	-0,78					
Mliečny charakter	-0,00					
Šírka hrudníka	1,01					
Hĺbka tela	0,32					
Sklon zadku	-0,42					
Postoj zadných konč.zbokú	0,10					
Uhol paznechtu	-0,14					
Upnutie predných štvrtiek	0,09					
Postavenie predných ceckov	1,02					
Dĺžka ceckov	0,63					
Zadná výška vemena	-0,30					
Šírka vemena	-0,15					
Závesný väz	-0,65					
Hĺbka vemena	0,23					
Šírka zadku	0,08					
Postoj zadných konč.zozadu	0,73					
Postavenie zadných ceckov	0,25					
Chôdza	0,31					
Telesná kondícia	0,46					

priemer dcér	76,5	Stavba	-0,28
		Mliečna pevnosť	1,09
	77,5	Končatiny	0,11
		Vemeno	0,28
	75,6	SHI	10,0
		poradie	...
	78,1		

SK 10/2013	Genetické hodnotenie mliekovej úžitkovosti (Plemenárske služby Slovenskej republiky, š.p.), SB - somatické bunky (skóre)
SHA 11/2013	Genetické hodnotenie typu (Slovenská holsteinská asociácia) Plemenné hodnoty typu a súhrmných znakov (50 -100 bodový systém), lineárne znaky (1-9 bodový systém)
SHI	Slovenský Holsteinský Index (60 % SPI + 40 % TYP)

Meno	Ušné číslo	Narodenie	Línia - register
Q G RUBYSTAR-ET	NL000174383657	02.02.1996	ELV-001

Krajina pôvodu	NL	Plemeno	H100
Distribútor	Slovenské Biologické Služby a.s.	Oddiel PK	HA
		Paternita	02.08.1996
		NLD	174383657

Rodokmeň

Otec	OO	MEL-EST VALIANT IROSE MELVIN US000001818972
GEN-ACE PETRUM LD ELVIN US000002019612 MIN-001	MO	GEN-ACE BOVA MAJESTY US000011895536
Matka	OM	TESK-HOLM VALIANT ROCKIE US000001841366
LENZWAY TEKS RUBYTED-ET US000014655652	MM	ROBTHOM RUBY-ET US000013802763

Mlieková úžitkovosť	SK 10/2013	Stáda	30	Dcéry	98	Rel.	92 %	SPI	-1184	
Počet kontrol		PH		Mlieko		Tuk	%	Bielk	%	
1686				-219	-12	-0,07	-9	-0,06	SB	3,58
									poradie	695.
									poradie	1008.

Exteriér	SHA 11/2013	Stáda	9	Dcéry	24	76,1	Rel.	64 %	TYP	0,48
									poradie	246.

Lineárne znaky	PH	-2	-1	0	+1	+2
Telesný rámec	-0,12					
Mliečny charakter	0,11					
Šírka hrudníka	-0,02					
Hĺbka tela	0,69					
Sklon zadku	-0,55					
Postoj zadných konč.zboku	0,12					
Uhol paznechtu	-0,71					
Upnutie predných štvrtiek	-0,29					
Postavenie predných ceckov	-0,70					
Dĺžka ceckov	0,22					
Zadná výška vemena	1,09					
Šírka vemena	1,28					
Závesný väz	-0,49					
Hĺbka vemena	-0,07					
Šírka zadku	0,03					
Postoj zadných konč.zozadu	0,36					
Postavenie zadných ceckov	-0,06					
Chôdza	-0,02					
Telesná kondícia	-0,07					

priemer dcér	78,3	Stavba	0,14
	74,6	Mliečna pevnosť	0,75
	74,6	Končatiny	-0,44
	76,2	Vemeno	0,44
		SHI	-17,3
		poradie	...

SK 10/2013	Genetické hodnotenie mliekovej úžitkovosti (Plemenárske služby Slovenskej republiky, š.p.), SB - somatické bunky (skóre)
SHA 11/2013	Genetické hodnotenie typu (Slovenská holsteinská asociácia) Plemenné hodnoty typu a súhrnných znakov (50 -100 bodový systém), lineárne znaky (1-9 bodový systém)
SHI	Slovenský Holsteinský Index (60 % SPI + 40 % TYP)

Meno	Ušné číslo	Narodenie	Línia - register
MANAT-ET	DE002261530135	27.08.1995	MNL-004
Krajina pôvodu	DE	Plemeno	H100
Distribútor	Inemas s.r.o.	Oddiel PK	HA
		Paternita	03.05.1996
		DEU	13633539

Rodokmeň

Otec	OO	EXELS S-W-D EAGLE US000001858047
LUTZ-MEADOWS E MANDEL-ET US000002119526	MO	LUTZ-MEADOWS MARK MEDLEY-ET US000012593031
Matka	OM	LUTZ-BROOKVIEW BELL REX-ET US000001875896
IMPERIAL SPLENDORS STYLE US000013633539	MM	I.SPLENDOR US000012974607

Mlieková úžitkovosť	SK 10/2013	Stáda	108	Dcéry	1150	Rel.	99 %	SPI	1346
Počet kontrol		PH		Mlieko		Tuk	%	Bielk	%
22057				259	14	0,05	9	0,03	
								SB	3,58
								poradie	1009.

Exteriér	SHA 11/2013	Stáda	113	Dcéry	532	78,5	Rel.	97 %	TYP	0,46
									poradie	247.

Lineárne znaky	PH	-2	-1	0	+1	+2
Telesný rámec	0,06					
Mliečny charakter	0,72					
Šírka hrudníka	-0,75					
Hĺbka tela	-0,49					
Sklon zadku	-0,66					
Postoj zadných konč.zboku	-0,06					
Uhol paznechtu	0,28					
Upnutie predných štvrtiek	0,55					
Postavenie predných ceckov	-0,25					
Dĺžka ceckov	-1,30					
Zadná výška vemena	0,18					
Šírka vemena	0,49					
Závesný väz	-0,06					
Hĺbka vemena	0,03					
Šírka zadku	0,28					
Postoj zadných konč.zozadu	0,07					
Postavenie zadných ceckov	0,29					
Chôdza	0,32					
Telesná kondícia	-0,67					

priemer dcér	80,7	Stavba	-0,32
		Mliečna pevnosť	0,78
	79,1	Končatiny	1,32
	79,0	Vemeno	0,25
	76,9	SHI	59,8
		poradie	160.

SK 10/2013 Genetické hodnotenie mliekovej úžitkovosti (Plemenárske služby Slovenskej republiky, š.p.), SB - somatické bunky (skóre)

SHA 11/2013 Genetické hodnotenie typu (Slovenská holsteinská asociácia)

Plemenné hodnoty typu a súhrnných znakov (50 -100 bodový systém), lineárne znaky (1-9 bodový systém)

SHI Slovenský Holsteinský Index (60 % SPI + 40 % TYP)

Meno	Ušné číslo	Narodenie	Línia - register
KIVALO BLACKSTAR-ET	HU000000012523	09.04.1991	BS-042
Krajina pôvodu	HU	Plemeno	H100
Distribútor	Inemas s.r.o.	Oddiel PK	HA
		Paternita	

Rodokmeň

Otec	OO	CAL-CLARK BOARD CHAIRMAN
TO-MAR BLACKSTAR-ET		US000001723741
US000001929410		ADM-008
CHR-002	MO	TO-MAR WAYNE HAY
		US000009804790
Matka	OM	GLENAFTON ENHANCER
MERENGO		CA000000343514
HU000601002909	MM	MERENGÍ
		HU000650009118

Mlieková úžitkovosť	SK 10/2013	Stáda	42	Dcéry	823	Rel.	99 %	SPI	397
Počet kontrol		PH		Mlieko				poradie	388.
18131				265	4	-0,13	-1	SB	3,11
								poradie	611.

Exteriér	SHA 11/2013	Stáda	13	Dcéry	162	76,7	Rel.	93 %	TYP	0,46
								poradie	248.	

Lineárne znaky	PH	-2	-1	0	+1	+2
Telesný rámec	-0,04					
Mliečny charakter	-0,36					
Šírka hrudníka	1,02					
Hĺbka tela	0,43					
Sklon zadku	0,47					
Postoj zadných konč.zboku	-0,38					
Uhol paznechtu	-0,44					
Upnutie predných štvrtiek	0,52					
Postavenie predných ceckov	0,16					
Dĺžka ceckov	-0,60					
Zadná výška vemena	0,19					
Šírka vemena	0,18					
Závesný väz	-0,28					
Hĺbka vemena	-0,11					
Šírka zadku	0,66					
Postoj zadných konč.zozadu	-0,77					
Postavenie zadných ceckov	0,27					
Chôdza	-0,36					
Telesná kondícia	0,75					

priemer dcér	80,8	Stavba	0,71
	74,6	Mliečna pevnosť	0,17
	76,2	Končatiny	-1,17
	76,1	Vemeno	0,83
		SHI	30,7
		poradie	246.

SK 10/2013 Genetické hodnotenie mliekovej úžitkovosti (Plemenárske služby Slovenskej republiky, š.p.), SB - somatické bunky (skóre)

SHA 11/2013 Genetické hodnotenie typu (Slovenská holsteinská asociácia)

Plemenné hodnoty typu a súhrnných znakov (50 -100 bodový systém), lineárne znaky (1-9 bodový systém)

SHI Slovenský Holsteinský Index (60 % SPI + 40 % TYP)

Meno	Ušné číslo	Narodenie	Línia - register
MEDZICILIZIE MICA HILLRO ET	SK00000013853	20.04.1997	MIC-004
Krajina pôvodu	SK	Plemeno	H100
Distribútor		Oddiel PK	HA
		Paternita	

Rodokmeň

Otec	OO	ARLINDA MELWOOD-ET US000001879149
CMV MICA-ET US000002125714	MO	BRIARPATCH-R MISTY-ET US000012882374
Matka	OM	MADAWASKA AEROSTAR CA000000383622
OMTHILL AEROSTAR,SIAM-ET US000014354851	MM	OMTHILL SAFARI SADIE,ET US000013717553

Mlieková úžitkovosť	SK 10/2013	Stáda	38	Dcéry	83	Rel.	90 %	SPI	-418
Počet kontrol		PH		Mlieko		Tuk	%	Bielk	%
1298				-8	-1	-0,18	-2	-0,05	
								SB	2,98
								poradie	542.
									476.

Exteriér	SHA 11/2013	Stáda	9	Dcéry	12	76,6	Rel.	54 %	TYP	0,46
									poradie	249.

Lineárne znaky	PH	-2	-1	0	+1	+2
Telesný rámec	0,33					
Mliečny charakter	0,28					
Šírka hrudníka	0,24					
Hĺbka tela	0,31					
Sklon zadku	-0,78					
Postoj zadných konč.zboku	-0,29					
Uhol paznechtu	0,30					
Upnutie predných štvrtiek	-0,14					
Postavenie predných ceckov	-0,31					
Dĺžka ceckov	0,26					
Zadná výška vemena	-0,36					
Šírka vemena	-0,09					
Závesný väz	-0,03					
Hĺbka vemena	-0,68					
Šírka zadku	-0,65					
Postoj zadných konč.zozadu	-0,09					
Postavenie zadných ceckov	-0,52					
Chôdza	0,14					
Telesná kondícia	0,04					

priemer dcér

79,1	Stavba	0,35
------	---------------	-------------

76,2	Mliečna pevnosť	1,03
------	------------------------	-------------

77,5	Končatiny	1,29
------	------------------	-------------

75,0	Vemeno	-0,75
------	---------------	--------------

	SHI	5,5
--	------------	------------

poradie ...

SK 10/2013 Genetické hodnotenie mliekovej úžitkovosti (Plemenárske služby Slovenskej republiky, š.p.), SB - somatické bunky (skóre)

SHA 11/2013 Genetické hodnotenie typu (Slovenská holsteinská asociácia)

Plemenné hodnoty typu a súhrnných znakov (50 -100 bodový systém), lineárne znaky (1-9 bodový systém)

SHI Slovenský Holsteinský Index (60 % SPI + 40 % TYP)

Meno	Ušné číslo	Narodenie	Línia - register
MEDZICILIZIE ZEBO TONG-ET	SK00000031853	06.05.1997	ZEB-001
Krajina pôvodu SK		Plemeno	H100
Distribútor		Oddiel PK	HA
		Paternita	

Rodokmeň

Otec	OO	ARLINDA MELWOOD-ET US000001879149
ZIELLAND ZEBO US000002137511 MEW-003	MO	ZIELLAND FUTURE HANNAH US000012630224
Matka	OM	NORRIELAKE CLEITUS LUKE-TWIN US000002071864 CLE-005
SK000046801823	MM	GREEN-VALE SECRET LORNA-ET US000013589093

Mlieková úžitkovosť	SK 10/2013	Stáda 87	Dcéry 669	Rel. 98 %	SPI	312
Počet kontrol	PH	Mlieko	Tuk	%	Bielk	%
13157		74	-3	-0,12	4	0,05
					SB	3,09
					poradie	398.
					poradie	590.

Exteriér	SHA 11/2013	Stáda 23	Dcéry 65	77,9	Rel. 81 %	TYP	0,46
						poradie	250.

Lineárne znaky	PH	-2	-1	0	+1	+2
Telesný rámec	0,53					
Mliečny charakter	0,19					
Šírka hrudníka	-0,13					
Hĺbka tela	0,04					
Sklon zadku	0,56					
Postoj zadných konč.zboku	0,02					
Uhol paznechtu	0,84					
Upnutie predných štvrtiek	-0,21					
Postavenie predných ceckov	-0,35					
Dĺžka ceckov	0,47					
Zadná výška vemena	-0,20					
Šírka vemena	-0,73					
Závesný väz	0,29					
Hĺbka vemena	-0,50					
Šírka zadku	-0,61					
Postoj zadných konč.zozadu	0,47					
Postavenie zadných ceckov	-0,45					
Chôdza	-0,38					
Telesná kondícia	0,00					

priemer dcér

79,7	Stavba	0,44
77,9	Mliečna pevnosť	0,57
78,4	Končatiny	1,42
76,5	Vemeno	-0,53
	SHI	27,9
	poradie	255.

SK 10/2013 Genetické hodnotenie mliekovej úžitkovosti (Plemenárske služby Slovenskej republiky, š.p.), SB - somatické bunky (skóre)

SHA 11/2013 Genetické hodnotenie typu (Slovenská holsteinská asociácia)

Plemenné hodnoty typu a súhrnných znakov (50 -100 bodový systém), lineárne znaky (1-9 bodový systém)

SHI Slovenský Holsteinský Index (60 % SPI + 40 % TYP)

SLOVENSKÁ HOLSTEINSKÁ ASOCIÁCIA

PLEMENNÁ KNIHA - KARTA BÝKA



Nádražná 36, 900 28 Ivanka pri Dunaji
tel.: +421 - 2 - 4594 3715, 4594 3741
e-mail: holstein@holstein.sk www.holstein.sk

Meno	Ušné číslo	Narodenie	Línia - register
R-E-W SCOOTER-ET	US000133001167	20.03.2002	BW-020

Krajina pôvodu	US	Plemeno	H100
Distribútor	Slovenské Biologické Služby a.s.	Oddiel PK	HA
		Paternita	11.11.2002
		USA	DNA

Rodokmeň

Otec	OO	MAIZEFIELD BELLWOOD-ET
SILDAHL BW DUTCH BOY-ET		US000002103297
US000017058140	MO	BALLAND LASER DUTCHESS-TW
BW-016		US000014911435
Matka	OM	PEN-COL DUSTER-ET
SHER-EST DUSTER STARDUST-ET		US000002147486
US000017176084	MM	SHER-EST THOR SOUP-TW
		US000014962426

Mlieková úžitkovosť	SK 10/2013	Stáda	39	Dcéry	84	Rel.	91 %	SPI	2302
Počet kontrol		PH		Mlieko		Tuk	%	Bielk	%
1798				519	22	0,00	15	-0,01	SB
									poradie
									95.
									SB
									2,94
									poradie
									428.

Exteriér	SHA 11/2013	Stáda	12	Dcéry	22	78,5	Rel.	66 %	TYP	0,45
									poradie	251.

Lineárne znaky	PH	-2	-1	0	+1	+2
Telesný rámec	0,01					
Mliečny charakter	0,30					
Šírka hrudníka	-0,67					
Hĺbka tela	-0,42					
Sklon zadku	0,26					
Postoj zadných konč.zboku	0,06					
Uhol paznechtu	0,83					
Upnutie predných štvrtiek	0,04					
Postavenie predných ceckov	0,38					
Dĺžka ceckov	-0,27					
Zadná výška vemena	0,39					
Šírka vemena	0,48					
Závesný väz	-0,81					
Hĺbka vemena	-0,93					
Šírka zadku	-0,64					
Postoj zadných konč.zozadu	0,32					
Postavenie zadných ceckov	0,07					
Chôdza	0,20					
Telesná kondícia	-0,92					

priemer dcér

80,4	Stavba	-0,54
------	---------------	-------

78,6	Mliečna pevnosť	0,02
------	------------------------	------

80,1	Končatiny	1,49
------	------------------	------

76,6	Vemeno	0,26
------	---------------	------

	SHI	88,7
--	------------	------

poradie 105.

SK 10/2013 Genetické hodnotenie mliekovej úžitkovosti (Plemenárske služby Slovenskej republiky, š.p.), SB - somatické bunky (skóre)

SHA 11/2013 Genetické hodnotenie typu (Slovenská holsteinská asociácia)

Plemenné hodnoty typu a súhrnných znakov (50 -100 bodový systém), lineárne znaky (1-9 bodový systém)

SHI Slovenský Holsteinský Index (60 % SPI + 40 % TYP)

Meno	Ušné číslo	Narodenie	Línia - register
ONORA	FR005925358190	28.04.1998	RUH-003
Krajina pôvodu	FR	Plemeno	H100
Distribútor	Slovenské Biologické Služby a.s.	Oddiel PK	HA
		Paternita	

Rodokmeň

Otec	OO	MADAWASKA AEROSTAR CA000000383622	STB-011
STARTMORE RUDOLPH-ET CA000005470579 ARS-015	MO	STARTMORE RACHELLE-ET CA000004324253	
Matka	OM	HIGHLIGHT MR MARK CINDER-ET US000002014517	
ERNLO CINDERELLA US000015190188	MM	BIRCHMONT DOE AEROSTAR-ET US000014548121	

Mlieková úžitkovosť	SK 10/2013	Stáda 38	Dcéry 112	Rel. 93 %	SPI	1946
Počet kontrol	PH	Mlieko	Tuk	%	Bielk	%
2246		609	19	-0,12	9	-0,21
					SB	2,83
					poradie	142.
						293.

Exteriér	SHA 11/2013	Stáda 19	Dcéry 33	77,7	Rel. 73 %	TYP	0,45
						poradie	252.

Lineárne znaky	PH	-2	-1	0	+1	+2
Telesný rámec	0,67					
Mliečny charakter	0,37					
Šírka hrudníka	-0,09					
Hĺbka tela	0,28					
Sklon zadku	0,00					
Postoj zadných konč.zbokú	-0,35					
Uhol paznechtu	-0,71					
Upnutie predných štvrtiek	-0,24					
Postavenie predných ceckov	-0,43					
Dĺžka ceckov	-0,50					
Zadná výška vemena	0,47					
Šírka vemena	0,42					
Závesný väz	-0,67					
Hĺbka vemena	-0,63					
Šírka zadku	0,57					
Postoj zadných konč.zozadu	0,52					
Postavenie zadných ceckov	-0,01					
Chôdza	-0,18					
Telesná kondícia	0,03					

priemer dcér

81,5	Stavba	1,15
77,1	Mliečna pevnosť	1,09
77,0	Končatiny	-1,34
76,5	Vemeno	0,34
	SHI	77,7
	poradie	121.

SK 10/2013 Genetické hodnotenie mliekovej úžitkovosti (Plemenárske služby Slovenskej republiky, š.p.), SB - somatické bunky (skóre)

SHA 11/2013 Genetické hodnotenie typu (Slovenská holsteinská asociácia)

Plemenné hodnoty typu a súhrnných znakov (50 -100 bodový systém), lineárne znaky (1-9 bodový systém)

SHI Slovenský Holsteinský Index (60 % SPI + 40 % TYP)

SLOVENSKÁ HOLSTEINSKÁ ASOCIÁCIA

PLEMENNÁ KNIHA - KARTA BÝKA



Nádražná 36, 900 28 Ivanka pri Dunaji
tel.: +421 - 2 - 4594 3715, 4594 3741
e-mail: holstein@holstein.sk www.holstein.sk

Meno	Ušné číslo	Narodenie	Línia - register
HUN PERO RONA DUSTER-ET	HU003023006471	06.04.1997	BS-045
Krajina pôvodu	HU	Plemeno	H100
Distribútor	Inemas s.r.o.	Oddiel PK	HA
		Paternita	29.07.1997
		HUN	14806

Rodokmeň

Otec	OO	TO-MAR BLACKSTAR-ET US000001929410	CHR-002
PEN-COL DUSTER-ET US000002147486	MO	BAYVILLE-HP SECRET DAWN US000013454607	
Matka	OM	NORRIELAKE CLEITUS LUKE-TWIN US000002071864	CLE-005
JUNGE LUKE SATIN-ET US000015528407	MM	JUNGE SOUTHWIND SPOT US000014425529	

Mlieková úžitkovosť	SK 10/2013	Stáda	6	Dcéry	44	Rel.	86 %	SPI	1322
Počet kontrol	1023	PH		Mlieko	320	Tuk	2	%	-0,21
		Bielk	13	%	0,07	SB	2,56	poradie	...
								poradie	...

Exteriér	SHA 11/2013	Stáda	6	Dcéry	33	78,7	Rel.	71 %	TYP	0,45
									poradie	253.

Lineárne znaky	PH	-2	-1	0	+1	+2
Telesný rámec	0,01					
Mliečny charakter	-0,20					
Šírka hrudníka	0,40					
Hĺbka tela	-0,91					
Sklon zadku	-0,20					
Postoj zadných konč.zboku	-0,34					
Uhol paznechtu	0,38					
Upnutie predných štvrtiek	0,06					
Postavenie predných ceckov	1,11					
Dĺžka ceckov	0,25					
Zadná výška vemena	-0,08					
Šírka vemena	0,03					
Závesný väz	0,82					
Hĺbka vemena	0,57					
Šírka zadku	-0,02					
Postoj zadných konč.zozadu	0,63					
Postavenie zadných ceckov	0,96					
Chôdza	0,03					
Telesná kondícia	0,23					

priemer dcér	79,7	Stavba	0,00
	77,6	Mliečna pevnosť	-0,80
	80,3	Končatiny	1,16
	77,9	Vemeno	0,56
		SHI	58,3
		poradie	166.

SK 10/2013 Genetické hodnotenie mliekovej úžitkovosti (Plemenárske služby Slovenskej republiky, š.p.), SB - somatické bunky (skóre)

SHA 11/2013 Genetické hodnotenie typu (Slovenská holsteinská asociácia)
Plemenné hodnoty typu a súhrnných znakov (50 -100 bodový systém), lineárne znaky (1-9 bodový systém)

SHI Slovenský Holsteinský Index (60 % SPI + 40 % TYP)

Meno	Ušné číslo	Narodenie	Línia - register
ARKTOS	BE000242336845	25.07.2000	LU-018

Krajina pôvodu	BE	Plemeno	H100
Distribútor	Slovenské Biologické Služby a.s.	Oddiel PK	HA
		Paternita	18.08.2000
		DEU	00/10719

Rodokmeň

Otec	OO	NORRIELAKE CLEITUS LUKE-TWIN
DIXIE-LEE AARON-ET		US000002071864
US000002265005	MO	DIXIE-LEE ASPEN-ET
LU-009		US000014889171
Matka	OM	MAIZEFIELD BELLWOOD-ET
BUTTERCUP		US000002103297
NL000177546462	MM	RON-NAN CUBBY BARB
		US000014644009

Mlieková úžitkovosť	SK 10/2013	Stáda	36	Dcéry	92	Rel.	91 %	SPI	655
Počet kontrol		PH		Mlieko		Tuk	%	Bielk	%
1853				362		-5	-0,36	5	-0,15
								SB	2,82
								poradie	347.
								poradie	277.

Exteriér	SHA 11/2013	Stáda	11	Dcéry	23	78,0	Rel.	66 %	TYP	0,44
									poradie	254.

Lineárne znaky	PH	-2	-1	0	+1	+2
Telesný rámec	0,28					
Mliečny charakter	-0,51					
Šírka hrudníka	-0,27					
Hĺbka tela	-0,45					
Sklon zadku	-0,46					
Postoj zadných konč.zbokú	-0,74					
Uhol paznechtu	0,92					
Upnutie predných štvrtiek	0,53					
Postavenie predných ceckov	0,55					
Dĺžka ceckov	0,52					
Zadná výška vemena	-0,37					
Šírka vemena	-0,42					
Závesný väz	0,89					
Hĺbka vemena	-0,08					
Šírka zadku	0,11					
Postoj zadných konč.zozadu	0,85					
Postavenie zadných ceckov	0,38					
Chôdza	0,51					
Telesná kondícia	-0,02					

priemer dcér	80,3	Stavba	0,04
		Mliečna pevnosť	-1,46
	76,6	Končatiny	2,57
		Vemeno	0,26
	80,3	SHI	37,8
		poradie	226.
	76,3		

SK 10/2013 Genetické hodnotenie mliekovej úžitkovosti (Plemenárske služby Slovenskej republiky, š.p.), SB - somatické bunky (skóre)

SHA 11/2013 Genetické hodnotenie typu (Slovenská holsteinská asociácia)

Plemenné hodnoty typu a súhrnných znakov (50 -100 bodový systém), lineárne znaky (1-9 bodový systém)

SHI Slovenský Holsteinský Index (60 % SPI + 40 % TYP)

Meno	Ušné číslo	Narodenie	Línia - register
MCCLOE-POND TRENT	US000017226843	23.09.1996	BW-015

Krajina pôvodu	US	Plemeno	H100
Distribútor	Slovenské Biologické Služby a.s.	Oddiel PK	HA
		Paternita	08.06.2001
		USA	4651

Rodokmeň

Otec	OO	ARLINDA MELWOOD-ET US000001879149
MAIZEFIELD BELLWOOD-ET US000002103297 MEW-004	MO	BREN-WAY BELL BETSY US000012052401
Matka	OM	BIS-MAY S-E-L MOUNTAIN-ET US000002070579 RAY-002
MCCLOE-POND MOUNTAIN TRIS US000015674637	MM	MCCLOE-POND WHISTER TESS US000014894669

Mlieková úžitkovosť	SK 10/2013	Stáda	4	Dcéry	74	Rel.	91 %	SPI	6964	
Počet kontrol		PH		Mlieko		Tuk	%	Bielk	%	
1469				1236	78	0,40	48	0,23	SB	2,76
									poradie	...
									poradie	...

Exteriér	SHA 11/2013	Stáda	15	Dcéry	64	78,6	Rel.	84 %	TYP	0,44
									poradie	255.

Lineárne znaky	PH	-2	-1	0	+1	+2
Telesný rámec	0,99					
Mliečny charakter	-0,42					
Šírka hrudníka	0,64					
Hĺbka tela	0,05					
Sklon zadku	1,92					
Postoj zadných konč.zboku	0,76					
Uhol paznechtu	0,71					
Upnutie predných štvrtiek	-0,50					
Postavenie predných ceckov	0,49					
Dĺžka ceckov	0,29					
Zadná výška vemena	-0,33					
Šírka vemena	0,23					
Závesný väz	0,39					
Hĺbka vemena	-0,99					
Šírka zadku	0,80					
Postoj zadných konč.zozadu	-1,13					
Postavenie zadných ceckov	-0,22					
Chôdza	-0,13					
Telesná kondícia	0,13					

priemer dcér	81,9	Stavba	1,53
	78,8	Mliečna pevnosť	-0,32
	77,5	Končatiny	0,36
	77,4	Vemeno	-0,37
		SHI	231,1
		poradie	3.

- SK 10/2013 Genetické hodnotenie mliekovej úžitkovosti (Plemenárske služby Slovenskej republiky, š.p.), SB - somatické bunky (skóre)
- SHA 11/2013 Genetické hodnotenie typu (Slovenská holsteinská asociácia)
Plemenné hodnoty typu a súhrnných znakov (50 -100 bodový systém), lineárne znaky (1-9 bodový systém)
- SHI Slovenský Holsteinský Index (60 % SPI + 40 % TYP)

Meno	Ušné číslo	Narodenie	Línia - register
FLANIS-ET	DE00000914284	07.01.1998	FLN-001

Krajina pôvodu	DE	Plemeno	R100
Distribútor	Slovenské Biologické Služby a.s.	Oddiel PK	HA
		Paternita	06.02.1998
		DEU	98/2322

Rodokmeň

Otec	OO	KINGLEA LEADER
MOSSYS ELM PARK FLANO RED		US000001926780
US000002153299	MO	FANTASY
		US000010970947
Matka	OM	FUNCTIONAL
MELANIE		US000018166499
DE000576469076	MM	MELITTA
		DE000506016235

Mlieková úžitkovosť	SK 10/2013	Stáda	51	Dcéry	135	Rel.	94 %	SPI	-1749
Počet kontrol		PH		Mlieko		Tuk	%	Bielk	%
2960				-501	-13	0,15	-11	0,11	
								SB	2,67
								poradie	149.

Exteriér	SHA 11/2013	Stáda	5	Dcéry	16	76,8	Rel.	56 %	TYP	0,44
									poradie	256.

Lineárne znaky	PH	-2	-1	0	+1	+2
Telesný rámec	-0,76					
Mliečny charakter	-0,39					
Šírka hrudníka	1,07					
Hĺbka tela	0,57					
Sklon zadku	-0,68					
Postoj zadných konč.zboku	-0,22					
Uhol paznechtu	0,08					
Upnutie predných štvrtiek	0,47					
Postavenie predných ceckov	0,52					
Dĺžka ceckov	-0,26					
Zadná výška vemena	-0,60					
Šírka vemena	-0,04					
Závesný väz	-0,15					
Hĺbka vemena	0,62					
Šírka zadku	-0,26					
Postoj zadných konč.zozadu	0,40					
Postavenie zadných ceckov	-0,03					
Chôdza	0,10					
Telesná kondícia	0,55					

priemer dcér	78,5	Stavba	-0,31
		Mliečna pevnosť	0,17
	75,5	Končatiny	0,69
	78,9	Vemeno	0,68
	76,1	SHI	-36,0
		poradie	...

- SK 10/2013 Genetické hodnotenie mliekovej úžitkovosti (Plemenárske služby Slovenskej republiky, š.p.), SB - somatické bunky (skóre)
- SHA 11/2013 Genetické hodnotenie typu (Slovenská holsteinská asociácia)
Plemenné hodnoty typu a súhrnných znakov (50 -100 bodový systém), lineárne znaky (1-9 bodový systém)
- SHI Slovenský Holsteinský Index (60 % SPI + 40 % TYP)

Meno	Ušné číslo	Narodenie	Línia - register
BONS-HOLSTEINS BLICKPOINT	NL000434991309	16.06.2006	LU-032
Krajina pôvodu	NL	Plemeno	R100
Distribútor	Slovenské Biologické Služby a.s.	Oddiel PK	HA
		Paternita	08.11.2006
		NL	149129

Rodokmeň

Otec	OO	LENTINI-ET DE001012337003
LICHTBLICK-RED-ET DE000345785578	MO	DITTMER JUBILANT OLORE DE001021588259
Matka	OM	INDIANHEAD RED-MARKER-ET US000002284915
BONS-HOLSTEINS AALTJE 51 NL000343162016	MM	BONS-HOLSTEINS AALTJE 46 NL000215358912

Mlieková úžitkovosť	SK 10/2013	Stáda	33	Dcéry	111	Rel.	89 %	SPI	-1492
Počet kontrol	1403	PH		Mlieko		Tuk		%	
					-324	-20	-0,14	-8	0,05
								SB	3,33
								poradie	755.
									855.

Exteriér	SHA 11/2013	Stáda	6	Dcéry	11	78,8	Rel.	44 %	TYP	0,44
									poradie	257.

Lineárne znaky	PH	-2	-1	0	+1	+2
Telesný rámec	0,82					
Mliečny charakter	0,03					
Šírka hrudníka	-0,01					
Hĺbka tela	-0,35					
Sklon zadku	-0,61					
Postoj zadných konč.zboku	0,31					
Uhol paznechtu	0,41					
Upnutie predných štvrtiek	-0,14					
Postavenie predných ceckov	0,76					
Dĺžka ceckov	-0,32					
Zadná výška vemena	-0,04					
Šírka vemena	-0,47					
Závesný väz	0,23					
Hĺbka vemena	0,82					
Šírka zadku	0,43					
Postoj zadných konč.zozadu	0,72					
Postavenie zadných ceckov	0,45					
Chôdza	-0,10					
Telesná kondícia	-0,29					

priemer dcér

83,0 **Stavba** **0,79**

79,8 **Mliečna pevnosť** **-0,09**

80,1 **Končatiny** **0,32**

75,9 **Vemeno** **0,26**

SHI **-28,3**

poradie ...

SK 10/2013 Genetické hodnotenie mliekovej úžitkovosti (Plemenárske služby Slovenskej republiky, š.p.), SB - somatické bunky (skóre)

SHA 11/2013 Genetické hodnotenie typu (Slovenská holsteinská asociácia)

Plemenné hodnoty typu a súhrnných znakov (50 -100 bodový systém), lineárne znaky (1-9 bodový systém)

SHI Slovenský Holsteinský Index (60 % SPI + 40 % TYP)

Meno	Ušné číslo	Narodenie	Línia - register
FAME-ET	DE000579442468	23.01.2002	FBE-003

Krajina pôvodu	DE	Plemeno	R100
Distribútor	Slovenské Biologické Služby a.s.	Oddiel PK	HA
		Paternita	13.03.2002
		DEU	02/3841

Rodokmeň

Otec	OO	RENOWN FACTOR-ET
FABER RED-ET		US000002129913
DE000340174036	MO	LORELEY 12
		DE001021135253
Matka	OM	MOSSYS ELM PARK FLANO RED
ESKORTE		US000002153299
DE000577909478	MM	ESTANA
		DE000576505981

Mlieková úžitkovosť	SK 10/2013	Stáda	101	Dcéry	1484	Rel.	98 %	SPI	1014
Počet kontrol		PH		Mlieko		Tuk	%	Bielk	%
12878				33	13	0,20	10	0,21	
								SB	3,18
								poradie	280.
									697.

Exteriér	SHA 11/2013	Stáda	16	Dcéry	101	78,7	Rel.	86 %	TYP	0,43
									poradie	258.

Lineárne znaky	PH	-2	-1	0	+1	+2
Telesný rámec	-0,90					
Mliečny charakter	-0,03					
Šírka hrudníka	0,21					
Hĺbka tela	0,23					
Sklon zadku	-0,43					
Postoj zadných konč.zbokú	-0,03					
Uhol paznechtu	-0,33					
Upnutie predných štvrtiek	0,29					
Postavenie predných ceckov	0,80					
Dĺžka ceckov	-1,22					
Zadná výška vemena	0,04					
Šírka vemena	0,40					
Závesný väz	0,11					
Hĺbka vemena	-0,29					
Šírka zadku	0,30					
Postoj zadných konč.zozadu	0,93					
Postavenie zadných ceckov	0,91					
Chôdza	0,16					
Telesná kondícia	-0,05					

priemer dcér	81,3	Stavba	-0,96
		Mliečna pevnosť	0,11
	79,7	Končatiny	0,16
		Vemeno	1,19
	76,4	SHI	48,5
		poradie	192.

SK 10/2013	Genetické hodnotenie mliekovej úžitkovosti (Plemenárske služby Slovenskej republiky, š.p.), SB - somatické bunky (skóre)
SHA 11/2013	Genetické hodnotenie typu (Slovenská holsteinská asociácia)
	Plemenné hodnoty typu a súhrnných znakov (50 -100 bodový systém), lineárne znaky (1-9 bodový systém)
SHI	Slovenský Holsteinský Index (60 % SPI + 40 % TYP)

Meno	Ušné číslo	Narodenie	Línia - register
GI-HILLCREST SW ELITE	US000002170753	04.01.1991	BEL-015

Krajina pôvodu	US	Plemeno	H100
Distribútor	Slovenské Biologické Služby a.s.	Oddiel PK	HA
		Paternita	05.02.1992
		USA	IG165414D

Rodokmeň

Otec	OO	CARLIN-M IVANHOE BELL US000001667366
SOUTHWIND BELL OF BAR-LEE US000001964484 BEL-001	MO	SOUTHWIND VALIANT NAOMA-ET US000011489023
Matka	OM	WALKWAY CHIEF MARK US000001773417
GL-HILLCREST MARK 1F RHNEA US000013055672	MM	GI-HILLCREST TONY RHNEA 1F-ET US000012063723

Mlieková úžitkovosť	SK 10/2013	Stáda	34	Dcéry	231	Rel.	96 %	SPI	-1022
Počet kontrol		PH		Mlieko		Tuk	%	Bielk	%
4759				-331	-3	0,21	-7	0,06	
								poradie	662.
								SB	3,07
								poradie	579.

Exteriér	SHA 11/2013	Stáda	8	Dcéry	16	75,8	Rel.	66 %	TYP	0,43
									poradie	259.

Lineárne znaky	PH	-2	-1	0	+1	+2
Telesný rámec	0,53					
Mliečny charakter	0,32					
Šírka hrudníka	-0,06					
Hĺbka tela	-0,04					
Sklon zadku	0,06					
Postoj zadných konč.zboku	-0,49					
Uhol paznechtu	-0,29					
Upnutie predných štvrtiek	-0,60					
Postavenie predných ceckov	0,06					
Dĺžka ceckov	-0,00					
Zadná výška vemena	-0,25					
Šírka vemena	-0,21					
Závesný väz	0,85					
Hĺbka vemena	-0,24					
Šírka zadku	0,98					
Postoj zadných konč.zozadu	-0,51					
Postavenie zadných ceckov	-0,09					
Chôdza	0,01					
Telesná kondícia	-0,05					

priemer dcér	77,9	Stavba	0,76
	73,7	Mliečna pevnosť	0,50
	76,6	Končatiny	-0,45
	75,6	Vemeno	0,11
		SHI	-14,0
		poradie	343.

SK 10/2013 Genetické hodnotenie mliekovej úžitkovosti (Plemenárske služby Slovenskej republiky, š.p.), SB - somatické bunky (skóre)

SHA 11/2013 Genetické hodnotenie typu (Slovenská holsteinská asociácia)

Plemenné hodnoty typu a súhrmných znakov (50 -100 bodový systém), lineárne znaky (1-9 bodový systém)

SHI Slovenský Holsteinský Index (60 % SPI + 40 % TYP)

SLOVENSKÁ HOLSTEINSKÁ ASOCIÁCIA

PLEMENNÁ KNIHA - KARTA BÝKA



Nádražná 36, 900 28 Ivanka pri Dunaji
tel.: +421 - 2 - 4594 3715, 4594 3741
e-mail: holstein@holstein.sk www.holstein.sk

Meno	Ušné číslo	Narodenie	Línia - register
HALMAR AGENDA	US000002166874	02.03.1991	BEL-013

Krajina pôvodu	US	Plemeno	H100
Distribútor	Insemas s.r.o.	Oddiel PK	HA
		Paternita	22.08.1991
		USA	IG159285A

Rodokmeň

Otec	OO	CARLIN-M IVANHOE BELL US000001667366
SOUTHWIND BELL OF BAR-LEE US000001964484 BEL-001	MO	SOUTHWIND VALIANT NAOMA-ET US000011489023
Matka	OM	ARLINDA ROTATE US000001697572
HALMAR MOLLY ROTATE MARTHA US000012206910	MM	HALMAR JILL MARVEX MOLLY US000010706938

Mlieková úžitkovosť	SK 10/2013	Stáda	87	Dcéry	1264	Rel.	99 %	SPI	549
Počet kontrol		PH		Mlieko		Tuk	%	Bielk	%
23744				129	4	-0,04	4	0,00	
								poradie	361.
								SB	3,13
								poradie	633.

Exteriér	SHA 11/2013	Stáda	25	Dcéry	69	77,2	Rel.	84 %	TYP	0,43
									poradie	260.

Lineárne znaky	PH	-2	-1	0	+1	+2
Telesný rámec	0,88					
Mliečny charakter	0,19					
Šírka hrudníka	-0,64					
Hĺbka tela	-0,37					
Sklon zadku	-1,05					
Postoj zadných konč.zboku	-0,29					
Uhol paznechtu	0,20					
Upnutie predných štvrtiek	0,36					
Postavenie predných ceckov	-0,33					
Dĺžka ceckov	-0,23					
Zadná výška vemena	-0,45					
Šírka vemena	-0,35					
Závesný väz	0,87					
Hĺbka vemena	0,14					
Šírka zadku	-0,76					
Postoj zadných konč.zozadu	0,52					
Postavenie zadných ceckov	0,35					
Chôdza	0,01					
Telesná kondícia	-0,53					

priemer dcér

79,7	Stavba	0,34
------	---------------	-------------

75,4	Mliečna pevnosť	-0,37
------	------------------------	--------------

77,0	Končatiny	0,31
------	------------------	-------------

77,0	Vemeno	0,51
------	---------------	-------------

	SHI	33,9
--	------------	-------------

poradie 235.

SK 10/2013 Genetické hodnotenie mliekovej úžitkovosti (Plemenárske služby Slovenskej republiky, š.p.), SB - somatické bunky (skóre)

SHA 11/2013 Genetické hodnotenie typu (Slovenská holsteinská asociácia)

Plemenné hodnoty typu a súhrnných znakov (50 -100 bodový systém), lineárne znaky (1-9 bodový systém)

SHI Slovenský Holsteinský Index (60 % SPI + 40 % TYP)

Meno	Ušné číslo	Narodenie	Línia - register
CONANT-ACRES MARK DAVID-ET	US000002017277	17.06.1986	WLK-011

Krajina pôvodu	US	Plemeno	H100
Distribútor	USA	Oddiel PK	HA
		Paternita	06.03.1987
		USA	IG 92936A

Rodokmeň

Otec	OO	PAWNEE FARM ARLINDA CHIEF US000001427381
WALKWAY CHIEF MARK US000001773417	MO	WALKWAY MATT MAMIE US000008309147
Matka	OM	S-W-D VALIANT US000001650414
SATELLITE VALIANT DORA US000010576905	MM	T-HAD ELEVATION DOTTIE US000009603459

Mlieková úžitkovosť	SK 10/2013	Stáda	67	Dcéry	696	Rel.	98 %	SPI	-1276
Počet kontrol		PH		Mlieko		Tuk	%	Bielk	%
14924				-398		1	0,34	-12	0,01
								poradie	717.
								SB	2,59
								poradie	104.

Exteriér	SHA 11/2013	Stáda	10	Dcéry	50	75,7	Rel.	87 %	TYP	0,43
									poradie	261.

Lineárne znaky	PH	-2	-1	0	+1	+2
Telesný rámec	0,50					
Mliečny charakter	-0,30					
Šírka hrudníka	0,58					
Hĺbka tela	0,74					
Sklon zadku	0,01					
Postoj zadných konč.zboku	0,12					
Uhol paznechtu	0,36					
Upnutie predných štvrtiek	-0,04					
Postavenie predných ceckov	0,06					
Dĺžka ceckov	-0,23					
Zadná výška vemena	-0,36					
Šírka vemena	-0,38					
Závesný väz	-0,30					
Hĺbka vemena	0,62					
Šírka zadku	1,15					
Postoj zadných konč.zozadu	0,33					
Postavenie zadných ceckov	0,09					
Chôdza	-0,14					
Telesná kondícia	0,30					

priemer dcér	76,1	Stavba	1,36
		Mliečna pevnosť	0,40
	72,4	Končatiny	0,54
	76,2	Vemeno	-0,73
		SHI	-22,1
		poradie	365.

SK 10/2013 Genetické hodnotenie mliekovej úžitkovosti (Plemenárske služby Slovenskej republiky, š.p.), SB - somatické bunky (skóre)

SHA 11/2013 Genetické hodnotenie typu (Slovenská holsteinská asociácia)

Plemenné hodnoty typu a súhrmných znakov (50 -100 bodový systém), lineárne znaky (1-9 bodový systém)

SHI Slovenský Holsteinský Index (60 % SPI + 40 % TYP)

Meno	Ušné číslo	Narodenie	Línia - register
TIMOLEON-ET	FR005925822169	01.07.2002	MZA-001

Krajina pôvodu	FR	Plemeno	H100
Distribútor	Slovenské Biologické Služby a.s.	Oddiel PK	HA
		Paternita	06.11.2002
		FRA	138211

Rodokmeň

Otec	OO	NORRIELAKE CLEITUS LUKE-TWIN
MONZA		US000002071864
FR005996002810		CLE-005
LU-015	MO	SFL LEADMAN COLEEN
		US000014228152
Matka	OM	ETAZON ADDISON-ET
RISLY		NL000839380546
FR002941264287	MM	MONICA
		FR002996001670

Mlieková úžitkovosť	SK 10/2013	Stáda	128	Dcéry	2741	Rel.	99 %	SPI	2893
Počet kontrol		PH		Mlieko		Tuk	%	Bielk	%
23880				815	11	-0,37	23	-0,04	
								SB	2,18
								poradie	4.

Exteriér	SHA 11/2013	Stáda	60	Dcéry	468	79,6	Rel.	97 %	TYP	0,42
									poradie	262.

Lineárne znaky	PH	-2	-1	0	+1	+2
Telesný rámec	-0,61					
Mliečny charakter	0,42					
Šírka hrudníka	-0,34					
Hĺbka tela	-0,55					
Sklon zadku	0,94					
Postoj zadných konč.zboku	-0,12					
Uhol paznechtu	-0,02					
Upnutie predných štvrtiek	0,46					
Postavenie predných ceckov	-0,41					
Dĺžka ceckov	-0,02					
Zadná výška vemena	0,48					
Šírka vemena	0,42					
Závesný väz	0,15					
Hĺbka vemena	0,22					
Šírka zadku	-0,22					
Postoj zadných konč.zozadu	0,13					
Postavenie zadných ceckov	0,35					
Chôdza	0,27					
Telesná kondícia	-0,12					

priemer dcér	82,0	Stavba	-0,93
	80,4	Mliečna pevnosť	-0,10
	80,9	Končatiny	0,74
	77,4	Vemeno	1,33
		SHI	105,7
		poradie	76.

SK 10/2013 Genetické hodnotenie mliekovej úžitkovosti (Plemenárske služby Slovenskej republiky, š.p.), SB - somatické bunky (skóre)

SHA 11/2013 Genetické hodnotenie typu (Slovenská holsteinská asociácia)

Plemenné hodnoty typu a súhrnných znakov (50 -100 bodový systém), lineárne znaky (1-9 bodový systém)

SHI Slovenský Holsteinský Index (60 % SPI + 40 % TYP)



Nádražná 36, 900 28 Ivanka pri Dunaji
tel.: +421 - 2 - 4594 3715, 4594 3741
e-mail: holstein@holstein.sk www.holstein.sk

Meno	Ušné číslo	Narodenie	Línia - register
WINDEMERE RIGI-ET	US000002115178	12.12.1989	BS-010

Krajina pôvodu	US	Plemeno	H100
Distribútor	Slovenské Biologické Služby a.s.	Oddiel PK	HA
		Paternita	22.05.1990
		USA	IG139138B

Rodokmeň

Otec	OO	CAL-CLARK BOARD CHAIRMAN
TO-MAR BLACKSTAR-ET		US000001723741
US000001929410	MO	TO-MAR WAYNE HAY
CHR-002		US000009804790
Matka	OM	ARLINDA ROTATE
WHITELEATHER ROTATE TRADITION		US000001697572
US000012773763	MM	WHITELEATHER TRADITION SWD VAL
		US000012050171

Mlieková úžitkovosť	SK 10/2013	Stáda	106	Dcéry	992	Rel.	99 %	SPI	-1967
Počet kontrol		PH		Mlieko		Bielk		poradie	837.
18371				-567	-9	0,29	-14	0,07	SB
								poradie	369.

Exteriér	SHA 11/2013	Stáda	27	Dcéry	100	77,6	Rel.	91 %	TYP	0,42
									poradie	263.

Lineárne znaky	PH	-2	-1	0	+1	+2
Telesný rámec	0,50					
Mliečny charakter	0,33					
Šírka hrudníka	0,11					
Hĺbka tela	0,46					
Sklon zadku	0,07					
Postoj zadných konč.zboku	0,17					
Uhol paznechtu	-0,28					
Upnutie predných štvrtiek	-0,68					
Postavenie predných ceckov	0,06					
Dĺžka ceckov	1,24					
Zadná výška vemena	0,02					
Šírka vemena	-0,08					
Závesný väz	0,50					
Hĺbka vemena	-0,30					
Šírka zadku	0,15					
Postoj zadných konč.zozadu	-0,62					
Postavenie zadných ceckov	0,12					
Chôdza	0,13					
Telesná kondícia	-0,50					

priemer dcér	80,7	Stavba	0,74
		Mliečna pevnosť	1,45
	75,5	Končatiny	-1,43
		Vemeno	0,43
	77,2		
		SHI	-43,5
	77,5	poradie	406.

- SK 10/2013 Genetické hodnotenie mliekovej úžitkovosti (Plemenárske služby Slovenskej republiky, š.p.), SB - somatické bunky (skóre)
- SHA 11/2013 Genetické hodnotenie typu (Slovenská holsteinská asociácia)
Plemenné hodnoty typu a súhrnných znakov (50 -100 bodový systém), lineárne znaky (1-9 bodový systém)
- SHI Slovenský Holsteinský Index (60 % SPI + 40 % TYP)

SLOVENSKÁ HOLSTEINSKÁ ASOCIÁCIA

PLEMENNÁ KNIHA - KARTA BÝKA



Nádražná 36, 900 28 Ivanka pri Dunaji
 tel.: +421 - 2 - 4594 3715, 4594 3741
 e-mail: holstein@holstein.sk www.holstein.sk

Meno	Ušné číslo	Narodenie	Línia - register
CONANT-ACRES VALIANT JONAH	US000001994856	20.07.1985	VAL-013

Krajina pôvodu	US	Plemeno	H100
Distribútor	Slovenské Biologické Služby a.s.	Oddiel PK	HA
		Paternita	16.06.1986
		USA	IG 83957B

Rodokmeň

Otec	OO	PAWNEE FARM ARLINDA CHIEF US000001427381
S-W-D VALIANT US000001650414	MO	ALLIED ADMIRAL ROSE VIVIAN US000006781299
Matka	OM	SWEET-HAVEN TRADITION US000001682485
CONANT-ACRES TRADITION JOAN US000001164816	MM	MAC-NOBLE MONITOR JUNE US000009408092

Mlieková úžitkovosť	SK 10/2013	Stáda 78	Dcéry 655	Rel. 98 %	SPI	-2088		
Počet kontrol	PH	Mlieko	Tuk	%	Bielk	%	poradie	862.
12890		-528	-18	0,06	-13	0,06	SB	3,13
							poradie	645.

Exteriér	SHA 11/2013	Stáda 11	Dcéry 30	76,8	Rel. 83 %	TYP	0,42
						poradie	264.

Lineárne znaky	PH	-2	-1	0	+1	+2
Telesný rámec	1,20					
Mliečny charakter	-0,66					
Šírka hrudníka	0,78					
Hĺbka tela	-0,01					
Sklon zadku	0,33					
Postoj zadných konč.zboku	0,06					
Uhol paznechtu	0,44					
Upnutie predných štvrtiek	0,21					
Postavenie predných ceckov	-0,03					
Dĺžka ceckov	0,05					
Zadná výška vemena	-0,20					
Šírka vemena	-0,29					
Závesný väz	-0,23					
Hĺbka vemena	1,32					
Šírka zadku	0,63					
Postoj zadných konč.zozadu	0,50					
Postavenie zadných ceckov	-0,32					
Chôdza	-0,59					
Telesná kondícia	-0,30					

priemer dcér

81,6	Stavba	1,93
73,3	Mliečna pevnosť	-0,85
78,2	Končatiny	0,95
75,3	Vemeno	-0,69
	SHI	-47,3
	poradie	414.

SK 10/2013 Genetické hodnotenie mliekovej úžitkovosti (Plemenárske služby Slovenskej republiky, š.p.), SB - somatické bunky (skóre)

SHA 11/2013 Genetické hodnotenie typu (Slovenská holsteinská asociácia)

Plemenné hodnoty typu a súhrmných znakov (50 -100 bodový systém), lineárne znaky (1-9 bodový systém)

SHI Slovenský Holsteinský Index (60 % SPI + 40 % TYP)

Meno	Ušné číslo	Narodenie	Línia - register
BRAEDALE ADVANTAGE-ET	CA000005853023	03.06.1993	ATE-005
Krajina pôvodu	CA	Plemeno	H100
Distribútor	Insemas s.r.o.	Oddiel PK	HA
		Paternita	30.08.1993
		CAN	308909

Rodokmeň

Otec	OO	HANOVERHILL STARBUCK CA000000352790
DUREGAL ASTRE STARBUCK ET CA000000392405 STB-015	MO	DUREGAL RIVALITY VALIANT-ET CA000003637287
Matka	OM	WALKWAY CHIEF MARK US000001773417
SUNNYLODGE CHIEF VICK-ET CA000004466411	MM	SUNNYLODGE ELEVATION JAN CA000003775829

Mlieková úžitkovosť	SK 10/2013	Stáda	17	Dcéry	223	Rel.	96 %	SPI	-831
Počet kontrol		PH		Mlieko		Tuk	%	Bielk	%
4649				116	-17	-0,41	-8	-0,29	
								SB	2,64
								poradie	128.

Exteriér	SHA 11/2013	Stáda	11	Dcéry	60	78,7	Rel.	82 %	TYP	0,41
									poradie	265.

Lineárne znaky	PH	-2	-1	0	+1	+2
Telesný rámec	0,24					
Mliečny charakter	-0,15					
Šírka hrudníka	0,23					
Hĺbka tela	-0,07					
Sklon zadku	-0,50					
Postoj zadných konč.zboku	0,05					
Uhol paznechtu	0,05					
Upnutie predných štvrtiek	0,08					
Postavenie predných ceckov	0,23					
Dĺžka ceckov	0,31					
Zadná výška vemena	-0,07					
Šírka vemena	-0,01					
Závesný väz	0,40					
Hĺbka vemena	0,57					
Šírka zadku	0,35					
Postoj zadných konč.zozadu	0,04					
Postavenie zadných ceckov	1,05					
Chôdza	-0,37					
Telesná kondícia	0,16					

priemer dcér

81,8	Stavba	0,55
------	---------------	-------------

78,1	Mliečna pevnosť	0,07
------	------------------------	-------------

78,0	Končatiny	-0,82
------	------------------	--------------

77,6	Vemeno	0,64
------	---------------	-------------

	SHI	-9,1
--	------------	-------------

poradie 336.

SK 10/2013 Genetické hodnotenie mliekovej úžitkovosti (Plemenárske služby Slovenskej republiky, š.p.), SB - somatické bunky (skóre)

SHA 11/2013 Genetické hodnotenie typu (Slovenská holsteinská asociácia)

Plemenné hodnoty typu a súhrmných znakov (50 -100 bodový systém), lineárne znaky (1-9 bodový systém)

SHI Slovenský Holsteinský Index (60 % SPI + 40 % TYP)

Meno	Ušné číslo	Narodenie	Línia - register
SUMMERSHADE INQUIRER	CA000006483076	20.12.1995	JUX-002

Krajina pôvodu	CA	Plemeno	H100
Distribútor	Inemas s.r.o.	Oddiel PK	HA
		Paternita	13.07.2000
		CAN	M6483076

Rodokmeň

Otec	OO	TO-MAR BLACKSTAR-ET US000001929410	CHR-002
KED JUROR-ET US000002124357 BS-017	MO	KED MARK JUSTINE US000012750091	
Matka	OM	SINGING-BROOK N-BOY MASCOT-ET US000002020049	NBY-011
SUMMERSHADE ILENE SCOT-ET CA000005619306	MM	SUMMERSHADE IRENA STAR-ET CA000005156551	

Mlieková úžitkovosť	SK 10/2013	Stáda	51	Dcéry	658	Rel.	98 %	SPI	282
Počet kontrol		PH		Mlieko		Tuk	%	Bielk	%
13019				135	0	-0,11	1	-0,07	SB
									poradie 402.
									3,09
									poradie 596.

Exteriér	SHA 11/2013	Stáda	36	Dcéry	231	78,4	Rel.	95 %	TYP	0,41
									poradie 266.	

Lineárne znaky	PH	-2	-1	0	+1	+2
Telesný rámec	0,88					
Mliečny charakter	0,68					
Šírka hrudníka	-1,53					
Hĺbka tela	-0,98					
Sklon zadku	0,73					
Postoj zadných konč.zboku	0,55					
Uhol paznechtu	0,05					
Upnutie predných štvrtiek	0,57					
Postavenie predných ceckov	1,22					
Dĺžka ceckov	0,77					
Zadná výška vemena	0,31					
Šírka vemena	-0,30					
Závesný väz	0,27					
Hĺbka vemena	1,18					
Šírka zadku	-0,30					
Postoj zadných konč.zozadu	-0,67					
Postavenie zadných ceckov	0,50					
Chôdza	0,03					
Telesná kondícia	-1,26					

priemer dcér	80,7	Stavba	-0,01
		Mliečna pevnosť	-0,27
	78,6	Končatiny	-0,36
	77,2	Vemeno	0,97
		SHI	24,9
		poradie	265.

SK 10/2013 Genetické hodnotenie mliekovej úžitkovosti (Plemenárske služby Slovenskej republiky, š.p.), SB - somatické bunky (skóre)

SHA 11/2013 Genetické hodnotenie typu (Slovenská holsteinská asociácia)

Plemenné hodnoty typu a súhrnných znakov (50 -100 bodový systém), lineárne znaky (1-9 bodový systém)

SHI Slovenský Holsteinský Index (60 % SPI + 40 % TYP)

Meno	Ušné číslo	Narodenie	Línia - register
CLAYTOP ADDICTION RED-ET	US000017143107	24.06.1996	BSR-001

Krajina pôvodu	US	Plemeno	R100
Distribútor	Slovenské Biologické Služby a.s.	Oddiel PK	HA
		Paternita	19.08.1997
		USA	IG235631A

Rodokmeň

Otec	OO	TO-MAR BLACKSTAR-ET US000001929410	CHR-002
J-DON B STAR ADONIS-ET US000002129672	MO	J-DON ENHANCER PRECIOUS-RED US000013371741	
Matka	OM	MADAWASKA AEROSTAR CA000000383622	STB-011
SFL AEROSTAR S LESLIE-ET US000014676117	MM	S-F-L ENHANCER SCARLETTE-RED US000013089892	

Mlieková úžitkovosť	SK 10/2013	Stáda	135	Dcéry	2943	Rel.	99 %	SPI	1287
Počet kontrol		PH		Mlieko		Tuk	%	Bielk	%
60805				571	6	-0,31	5	-0,27	
								SB	2,91
								poradie	382.

Exteriér	SHA 11/2013	Stáda	55	Dcéry	633	77,7	Rel.	98 %	TYP	0,41
									poradie	267.

Lineárne znaky	PH	-2	-1	0	+1	+2
Telesný rámec	0,05					
Mliečny charakter	0,37					
Šírka hrudníka	-0,77					
Hĺbka tela	-0,84					
Sklon zadku	-0,93					
Postoj zadných konč.zboku	-0,22					
Uhol paznechtu	0,14					
Upnutie predných štvrtiek	0,30					
Postavenie predných ceckov	-0,15					
Dĺžka ceckov	1,14					
Zadná výška vemena	0,86					
Šírka vemena	0,76					
Závesný väz	-0,70					
Hĺbka vemena	0,12					
Šírka zadku	-0,66					
Postoj zadných konč.zozadu	-0,52					
Postavenie zadných ceckov	-0,45					
Chôdza	-0,06					
Telesná kondícia	-0,38					

priemer dcér	79,0	Stavba	-0,71
		Mliečna pevnosť	-0,32
	77,7		
		Končatiny	0,03
		Vemeno	1,65
	78,2		
		SHI	55,7
		poradie	170.
	76,7		

SK 10/2013	Genetické hodnotenie mliekovej úžitkovosti (Plemenárske služby Slovenskej republiky, š.p.), SB - somatické bunky (skóre)
SHA 11/2013	Genetické hodnotenie typu (Slovenská holsteinská asociácia)
	Plemenné hodnoty typu a súhrnných znakov (50 -100 bodový systém), lineárne znaky (1-9 bodový systém)
SHI	Slovenský Holsteinský Index (60 % SPI + 40 % TYP)

SLOVENSKÁ HOLSTEINSKÁ ASOCIÁCIA

PLEMENNÁ KNIHA - KARTA BÝKA



Nádražná 36, 900 28 Ivanka pri Dunaji
tel.: +421 - 2 - 4594 3715, 4594 3741
e-mail: holstein@holstein.sk www.holstein.sk

Meno	Ušné číslo	Narodenie	Línia - register
RELAX	DE00000397576	28.02.1995	RUT-001
Krajina pôvodu	DE	Plemeno	R100
Distribútor	Slovenské Biologické Služby a.s.	Oddiel PK	HA
		Paternita	18.05.1995
		DEU	95/7633

Rodokmeň

Otec	OO	HANOVERHILL RAIDER-ET CA000000390409	
RUSTO-ET DE001021275360	MO	LARA DE001021012732	
Matka	OM	TO-MAR BLACKSTAR-ET US000001929410	CHR-002
LOGA DE001021139776	MM	LORE DE001015005762	

Mlieková úžitkovosť	SK 10/2013	Stáda	115	Dcéry	842	Rel.	98 %	SPI	-1530
Počet kontrol		PH		Mlieko		Tuk	%	Bielk	%
18042				-454		-2	0,33	-13	0,01
								SB	2,80
								poradie	759.
								poradie	267.

Exteriér	SHA 11/2013	Stáda	15	Dcéry	64	76,2	Rel.	84 %	TYP	0,40
									poradie	268.

Lineárne znaky	PH	-2	-1	0	+1	+2
Telesný rámec	-0,79					
Mliečny charakter	0,65					
Šírka hrudníka	-0,71					
Hĺbka tela	-0,41					
Sklon zadku	-0,10					
Postoj zadných konč.zboku	0,26					
Uhol paznechtu	-0,83					
Upnutie predných štvrtiek	0,50					
Postavenie predných ceckov	0,90					
Dĺžka ceckov	-0,86					
Zadná výška vemena	0,59					
Šírka vemena	-0,57					
Závesný väz	0,60					
Hĺbka vemena	1,23					
Šírka zadku	-0,75					
Postoj zadných konč.zozadu	1,10					
Postavenie zadných ceckov	0,19					
Chôdza	0,03					
Telesná kondícia	-0,45					

priemer dcér	76,6	Stavba	-1,47
	76,8	Mliečna pevnosť	1,07
	76,7	Končatiny	-0,52
	75,6	Vemeno	1,77
		SHI	-30,8
		poradie	382.

SK 10/2013 Genetické hodnotenie mliekovej úžitkovosti (Plemenárske služby Slovenskej republiky, š.p.), SB - somatické bunky (skóre)

SHA 11/2013 Genetické hodnotenie typu (Slovenská holsteinská asociácia)
Plemenné hodnoty typu a súhrnných znakov (50 -100 bodový systém), lineárne znaky (1-9 bodový systém)

SHI Slovenský Holsteinský Index (60 % SPI + 40 % TYP)

SLOVENSKÁ HOLSTEINSKÁ ASOCIÁCIA

PLEMENNÁ KNIHA - KARTA BÝKA



Nádražná 36, 900 28 Ivanka pri Dunaji
tel.: +421 - 2 - 4594 3715, 4594 3741
e-mail: holstein@holstein.sk www.holstein.sk

Meno	Ušné číslo	Narodenie	Línia - register
KOERIER 114	NL000846833002	07.08.1993	SOG-002

Krajina pôvodu	NL	Plemeno	R100
Distribútor	Slovenské Biologické Služby a.s.	Oddiel PK	HA
		Paternita	14.08.1998
		NLD	846833002

Rodokmeň

Otec	OO	HANOVERHILL STARBUCK CA000000352790
STOLLBERG DE000605543976	MO	SETTA 256 DE000754932446
Matka	OM	E-D THOR-RED US000000012040
TRIX 152 RED NL000457734323	MM	TRIX 101 NL000452814219

Mlieková úžitkovosť	SK 10/2013	Stáda 79	Dcéry 703	Rel. 98 %	SPI	3		
Počet kontrol	PH	Mlieko	Tuk	%	Bielk	%	poradie	461.
15319		-161	6	0,23	1	0,15	SB	3,49
							poradie	964.

Exteriér	SHA 11/2013	Stáda 11	Dcéry 103	76,4	Rel. 90 %	TYP	0,40
						poradie	269.

Lineárne znaky	PH	-2	-1	0	+1	+2
Telesný rámec	0,91					
Mliečny charakter	-0,31					
Šírka hrudníka	0,83					
Hĺbka tela	0,49					
Sklon zadku	-1,32					
Postoj zadných konč.zboku	-0,72					
Uhol paznechtu	-0,17					
Upnutie predných štvrtiek	-0,29					
Postavenie predných ceckov	0,34					
Dĺžka ceckov	-0,70					
Zadná výška vemena	-0,42					
Šírka vemena	-0,16					
Závesný väz	-0,42					
Hĺbka vemena	0,12					
Šírka zadku	0,05					
Postoj zadných konč.zozadu	0,15					
Postavenie zadných ceckov	-0,40					
Chôdza	0,35					
Telesná kondícia	0,68					

priemer dcér

79,8	Stavba	1,37
74,8	Mliečna pevnosť	0,09
78,0	Končatiny	0,22
74,6	Vemeno	-0,70
	SHI	16,0
	poradie	282.

SK 10/2013 Genetické hodnotenie mliekovej úžitkovosti (Plemenárske služby Slovenskej republiky, š.p.), SB - somatické bunky (skóre)

SHA 11/2013 Genetické hodnotenie typu (Slovenská holsteinská asociácia)

Plemenné hodnoty typu a súhrnných znakov (50 -100 bodový systém), lineárne znaky (1-9 bodový systém)

SHI Slovenský Holsteinský Index (60 % SPI + 40 % TYP)

Meno	Ušné číslo	Narodenie	Línia - register
LUBLINA-ET	DE000578590282	25.08.1999	LOG-004

Krajina pôvodu	DE	Plemeno	R100
Distribútor	Slovenské Biologické Služby a.s.	Oddiel PK	HA
		Paternita	06.10.1999
		DEU	99/12097

Rodokmeň

Otec	OO	SHADY-LAWN-U LOGIC RED-ET US000002034426	SUN-003
MASAL LUCKY RED-ET US000002228267	MO	DERRWYN CENTRA SASSY RED-ET US000013630917	
Matka	OM	VIS DE000505350113	
BATAVIA DE000506050725	MM	BEA DE000505330925	

Mlieková úžitkovosť	SK 10/2013	Stáda	45	Dcéry	87	Rel.	91 %	SPI	-1267
Počet kontrol		PH		Mlieko		Tuk	%	Bielk	%
1630				-405		-1	0,30	-10	0,04
								SB	3,06
								poradie	711.
								poradie	564.

Exteriér	SHA 11/2013	Stáda	7	Dcéry	11	77,3	Rel.	50 %	TYP	0,40
									poradie	270.

Lineárne znaky	PH	-2	-1	0	+1	+2
Telesný rámec	0,72					
Mliečny charakter	-0,32					
Šírka hrudníka	1,10					
Hĺbka tela	0,81					
Sklon zadku	0,04					
Postoj zadných konč.zboku	-0,51					
Uhol paznechtu	0,90					
Upnutie predných štvrtiek	-0,73					
Postavenie predných ceckov	-0,37					
Dĺžka ceckov	-0,17					
Zadná výška vemena	-0,85					
Šírka vemena	-0,13					
Závesný väz	0,12					
Hĺbka vemena	-0,77					
Šírka zadku	0,28					
Postoj zadných konč.zozadu	0,43					
Postavenie zadných ceckov	0,06					
Chôdza	-0,19					
Telesná kondícia	0,65					

priemer dcér	82,3	Stavba	1,76
	78,1	Mliečna pevnosť	0,06
	79,0	Končatiny	1,10
	73,3	Vemeno	-1,25
		SHI	-22,9
		poradie	...

SK 10/2013 Genetické hodnotenie mliekovej úžitkovosti (Plemenárske služby Slovenskej republiky, š.p.), SB - somatické bunky (skóre)

SHA 11/2013 Genetické hodnotenie typu (Slovenská holsteinská asociácia)

Plemenné hodnoty typu a súhrnných znakov (50 -100 bodový systém), lineárne znaky (1-9 bodový systém)

SHI Slovenský Holsteinský Index (60 % SPI + 40 % TYP)

SLOVENSKÁ HOLSTEINSKÁ ASOCIÁCIA

PLEMENNÁ KNIHA - KARTA BÝKA



Nádražná 36, 900 28 Ivanka pri Dunaji
tel.: +421 - 2 - 4594 3715, 4594 3741
e-mail: holstein@holstein.sk www.holstein.sk

Meno	Ušné číslo	Narodenie	Línia - register
MELINDO	NL000295615107	01.11.2002	MGN-002
Krajina pôvodu	NL	Plemeno	H100
Distribútor	Slovenské Biologické Služby a.s.	Oddiel PK	HA
		Paternita	10.01.2003
		NLD	91106

Rodokmeň

Otec	OO	ELLBANK AIRLINER-ET US000002122404
SIKKEMA-STAR AIR MAGNA-ET US000017044645	MO	BELLA-J THOR MAGGIE-ET US000014973956
Matka	OM	FRANKENHOF LUCKY LEO NL000777133097
BELINDA NL000241817470	MM	BELINDA NL000164214671

Mlieková úžitkovosť	SK 10/2013	Stáda	30	Dcéry	82	Rel.	91 %	SPI	-1190
Počet kontrol		PH		Mlieko				poradie	696.
1791				-260	-16	-0,11	-6	0,04	SB
								poradie	133.

Exteriér	SHA 11/2013	Stáda	9	Dcéry	21	79,1	Rel.	60 %	TYP	0,40
									poradie	271.

Lineárne znaky	PH	-2	-1	0	+1	+2
Telesný rámec	0,84					
Mliečny charakter	0,38					
Šírka hrudníka	-0,34					
Hĺbka tela	-0,35					
Sklon zadku	0,39					
Postoj zadných konč.zboku	0,43					
Uhol paznechtu	0,13					
Upnutie predných štvrtiek	0,30					
Postavenie predných ceckov	-0,05					
Dĺžka ceckov	-0,71					
Zadná výška vemena	0,39					
Šírka vemena	-0,14					
Závesný väz	0,37					
Hĺbka vemena	0,41					
Šírka zadku	-0,80					
Postoj zadných konč.zozadu	-0,15					
Postavenie zadných ceckov	0,14					
Chôdza	-0,04					
Telesná kondícia	-0,74					

priemer dcér

81,2	Stavba	0,71
79,6	Mliečna pevnosť	0,19
78,6	Končatiny	-0,28
78,3	Vemeno	0,27
	SHI	-20,6
	poradie	...

SK 10/2013 Genetické hodnotenie mliekovej úžitkovosti (Plemenárske služby Slovenskej republiky, š.p.), SB - somatické bunky (skóre)

SHA 11/2013 Genetické hodnotenie typu (Slovenská holsteinská asociácia)

Plemenné hodnoty typu a súhrnných znakov (50 -100 bodový systém), lineárne znaky (1-9 bodový systém)

SHI Slovenský Holsteinský Index (60 % SPI + 40 % TYP)

SLOVENSKÁ HOLSTEINSKÁ ASOCIÁCIA

PLEMENNÁ KNIHA - KARTA BÝKA



Nádražná 36, 900 28 Ivanka pri Dunaji
tel.: +421 - 2 - 4594 3715, 4594 3741
e-mail: holstein@holstein.sk www.holstein.sk

Meno	Ušné číslo	Narodenie	Línia - register
RODENBERG EMORY NEWTON-ET	US000017012161	21.03.1996	EMY-001

Krajina pôvodu	US	Plemeno	H100
Distribútor	Slovenské Biologické Služby a.s.	Oddiel PK	HA
		Paternita	10.12.1996
		USA	IG2283318

Rodokmeň

Otec	OO	TO-MAR BLACKSTAR-ET US000001929410	CHR-002
MJR BLACKSTAR EMORY-ET US000002114601	MO	MJR ROTATE ELSIE US000012600262	
Matka	OM	SINGING-BROOK N-BOY MASCOT-ET US000002020049	NBY-011
MARYLINE MASCOT NAN-ET US000014912940	MM	MARYLINE C-B GEM US000011641318	

Mlieková úžitkovosť	SK 10/2013	Stáda	85	Dcéry	1565	Rel.	99 %	SPI	-17
Počet kontrol		PH		Mlieko		Tuk	%	Bielk	%
32589				99	-7	-0,21	1	-0,06	
								SB	2,88
								poradie	357.

Exteriér	SHA 11/2013	Stáda	82	Dcéry	629	78,2	Rel.	98 %	TYP	0,39
									poradie	272.

Lineárne znaky	PH	-2	-1	0	+1	+2
Telesný rámec	0,97					
Mliečny charakter	0,15					
Šírka hrudníka	-1,00					
Hĺbka tela	-1,22					
Sklon zadku	0,23					
Postoj zadných konč.zboku	-0,11					
Uhol paznechtu	0,32					
Upnutie predných štvrtiek	-0,28					
Postavenie predných ceckov	0,36					
Dĺžka ceckov	0,16					
Zadná výška vemena	0,26					
Šírka vemena	-0,03					
Závesný väz	0,64					
Hĺbka vemena	0,46					
Šírka zadku	0,72					
Postoj zadných konč.zozadu	0,13					
Postavenie zadných ceckov	0,32					
Chôdza	-0,25					
Telesná kondícia	-0,41					

priemer dcér	81,5	Stavba	0,53
		Mliečna pevnosť	-1,43
	77,6		
		Končatiny	0,42
		Vemeno	0,84
	78,3		
		SHI	15,1
		poradie	286.
	76,9		

SK 10/2013 Genetické hodnotenie mliekovej úžitkovosti (Plemenárske služby Slovenskej republiky, š.p.), SB - somatické bunky (skóre)

SHA 11/2013 Genetické hodnotenie typu (Slovenská holsteinská asociácia)

Plemenné hodnoty typu a súhrnných znakov (50 -100 bodový systém), lineárne znaky (1-9 bodový systém)

SHI Slovenský Holsteinský Index (60 % SPI + 40 % TYP)

SLOVENSKÁ HOLSTEINSKÁ ASOCIÁCIA

PLEMENNÁ KNIHA - KARTA BÝKA



Nádražná 36, 900 28 Ivanka pri Dunaji
tel.: +421 - 2 - 4594 3715, 4594 3741
e-mail: holstein@holstein.sk www.holstein.sk

Meno	Ušné číslo	Narodenie	Línia - register
CARRON	FR008501200627	08.04.2007	LU-031
Krajina pôvodu	FR	Plemeno	H100
Distribútor	Slovenské Biologické Služby a.s.	Oddiel PK	HA
		Paternita	21.11.2007
		FR	F/S 416815

Rodokmeň

Otec	OO	LEXVOLD LUKE HERSHEL-ET US000002294436	LU-013
SANDY-VALLEY BOLTON-ET US000131823833	MO	SANDY-VALLEY BLESSING-ET US000128824973	
Matka	OM	OKENDO FR002998012650	
JELTJ 0420 FR008501200420	MM	JELTJ 4942 FR008562204942	

Mlieková úžitkovosť	SK 10/2013	Stáda	41	Dcéry	215	Rel.	93 %	SPI	1714
Počet kontrol		PH		Mlieko		Tuk	%	Bielk	%
2421				259	24	0,22	11	0,07	
								SB	2,49
								poradie	177.
								poradie	55.

Exteriér	SHA 11/2013	Stáda	35	Dcéry	98	79,9	Rel.	86 %	TYP	0,39
									poradie	273.

Lineárne znaky	PH	-2	-1	0	+1	+2
Telesný rámec	1,37					
Mliečny charakter	-0,20					
Šírka hrudníka	-0,50					
Hĺbka tela	-0,50					
Sklon zadku	0,52					
Postoj zadných konč.zboku	0,70					
Uhol paznechtu	-0,25					
Upnutie predných štvrtiek	0,36					
Postavenie predných ceckov	0,47					
Dĺžka ceckov	-0,32					
Zadná výška vemena	0,46					
Šírka vemena	0,35					
Závesný väz	-0,28					
Hĺbka vemena	0,85					
Šírka zadku	-0,10					
Postoj zadných konč.zozadu	-0,46					
Postavenie zadných ceckov	0,33					
Chôdza	0,05					
Telesná kondícia	-0,44					

priemer dcér	84,0	Stavba	1,40
	79,3	Mliečna pevnosť	-1,33
	80,3	Končatiny	-0,99
	77,9	Vemeno	0,63
		SHI	68,1
		poradie	144.

SK 10/2013 Genetické hodnotenie mliekovej úžitkovosti (Plemenárske služby Slovenskej republiky, š.p.), SB - somatické bunky (skóre)

SHA 11/2013 Genetické hodnotenie typu (Slovenská holsteinská asociácia)

Plemenné hodnoty typu a súhrnných znakov (50 -100 bodový systém), lineárne znaky (1-9 bodový systém)

SHI Slovenský Holsteinský Index (60 % SPI + 40 % TYP)

Meno	Ušné číslo	Narodenie	Línia - register
BRAEDALE PAGEWIRE-ET	CA000008641364	18.03.2002	JUX-008

Krajina pôvodu	CA	Plemeno	H100
Distribútor	Insemas s.r.o.	Oddiel PK	HA
		Paternita	19.08.2002
		CA	DC76595

Rodokmeň

Otec	OO	KED JUROR-ET US000002124357	BS-017
SUMMERSHADE INQUIRER CA000006483076 JUX-002	MO	SUMMERSHADE ILENE SCOT-ET CA000005619306	
Matka	OM	MAUGHLIN STORM-ET CA000005457798	
BRAEDALE BALER TWINE-ET CA000006860888	MM	BRAEDALE GYPSY GRAND CA000005912235	

Mlieková úžitkovosť	SK 10/2013	Stáda	7	Dcéry	99	Rel.	88 %	SPI	2893	
Počet kontrol		PH		Mlieko		Tuk	%	Bielk	%	
1030				588	16	-0,15	25	0,17	SB	3,07
									poradie	...
									poradie	...

Exteriér	SHA 11/2013	Stáda	9	Dcéry	20	79,9	Rel.	62 %	TYP	0,38
									poradie	274.

Lineárne znaky	PH	-2	-1	0	+1	+2
Telesný rámec	1,40					
Mliečny charakter	0,60					
Šírka hrudníka	-0,95					
Hĺbka tela	-1,02					
Sklon zadku	0,30					
Postoj zadných konč.zboku	0,16					
Uhol paznechtu	0,26					
Upnutie predných štvrtiek	0,62					
Postavenie predných ceckov	0,89					
Dĺžka ceckov	-0,45					
Zadná výška vemena	0,80					
Šírka vemena	0,01					
Závesný väz	0,36					
Hĺbka vemena	1,63					
Šírka zadku	-0,04					
Postoj zadných konč.zozadu	-1,20					
Postavenie zadných ceckov	0,36					
Chôdza	-0,22					
Telesná kondícia	-0,83					

priemer dcér	85,5	Stavba	1,03
	79,1	Mliečna pevnosť	-0,59
	79,4	Končatiny	-0,74
	77,8	Vemeno	0,94
		SHI	103,8
		poradie	...

- SK 10/2013 Genetické hodnotenie mliekovej úžitkovosti (Plemenárske služby Slovenskej republiky, š.p.), SB - somatické bunky (skóre)
- SHA 11/2013 Genetické hodnotenie typu (Slovenská holsteinská asociácia)
Plemenné hodnoty typu a súhrnných znakov (50 -100 bodový systém), lineárne znaky (1-9 bodový systém)
- SHI Slovenský Holsteinský Index (60 % SPI + 40 % TYP)

Meno	Ušné číslo	Narodenie	Línia - register
FAGGIO-ET	DE00000912915	01.01.1996	BS-043
Krajina pôvodu	DE	Plemeno	R100
Distribútor	Insemas s.r.o.	Oddiel PK	HA
		Paternita	07.02.1996
		DEU	96/2249

Rodokmeň

Otec	OO	TO-MAR BLACKSTAR-ET	
RENOWN FACTOR-ET		US000001929410	CHR-002
US000002129913	MO	RENOWN ENHANCER TINSEL RED-ET	
BS-009		US000013281785	
Matka	OM	E-D THOR-RED	
KANADA 63		US000000012040	
DE000722919921	MM	KANONE 143	
		DE000755398180	

Mlieková úžitkovosť	SK 10/2013	Stáda	68	Dcéry	830	Rel.	98 %	SPI	-1083
Počet kontrol		PH		Mlieko		Tuk	%	Bielk	%
16842				-473	0	0,40	-7	0,20	
								SB	3,00
								poradie	676.
									505.

Exteriér	SHA 11/2013	Stáda	11	Dcéry	92	78,4	Rel.	87 %	TYP	0,38
									poradie	275.

Lineárne znaky	PH	-2	-1	0	+1	+2
Telesný rámec	0,73					
Mliečny charakter	-0,19					
Šírka hrudníka	0,96					
Hĺbka tela	1,25					
Sklon zadku	-1,22					
Postoj zadných konč.zboku	0,51					
Uhol paznechtu	0,34					
Upnutie predných štvrtiek	-0,47					
Postavenie predných ceckov	-0,86					
Dĺžka ceckov	0,20					
Zadná výška vemena	-0,37					
Šírka vemena	0,38					
Závesný väz	-0,37					
Hĺbka vemena	-1,13					
Šírka zadku	0,77					
Postoj zadných konč.zozadu	0,62					
Postavenie zadných ceckov	-1,07					
Chôdza	0,27					
Telesná kondícia	0,14					

priemer dcér

82,5	Stavba	1,54
79,3	Mliečna pevnosť	0,99
79,5	Končatiny	0,90
75,4	Vemeno	-1,49
	SHI	-18,1
	poradie	350.

SK 10/2013 Genetické hodnotenie mliekovej úžitkovosti (Plemenárske služby Slovenskej republiky, š.p.), SB - somatické bunky (skóre)

SHA 11/2013 Genetické hodnotenie typu (Slovenská holsteinská asociácia)

Plemenné hodnoty typu a súhrnných znakov (50 -100 bodový systém), lineárne znaky (1-9 bodový systém)

SHI Slovenský Holsteinský Index (60 % SPI + 40 % TYP)

SLOVENSKÁ HOLSTEINSKÁ ASOCIÁCIA

PLEMENNÁ KNIHA - KARTA BÝKA



Nádražná 36, 900 28 Ivanka pri Dunaji
tel.: +421 - 2 - 4594 3715, 4594 3741
e-mail: holstein@holstein.sk www.holstein.sk

Meno	Ušné číslo	Narodenie	Línia - register
FOLLETO	DK00000246585	09.09.2002	JUX-005

Krajina pôvodu	DK	Plemeno	H100
Distribútor	Slovenské Biologické Služby a.s.	Oddiel PK	HA
		Paternita	08.04.2003
		DNK	239155

Rodokmeň

Otec	OO	KED JUROR-ET US000002124357	BS-017
ALZI JUROR FORD IT003604039709	MO	ALZI SOUTHWIND CARLA IT003604011441	
Matka	OM	ETAZON ADDISON-ET NL000839380546	
DK004199600977	MM	DK004199600830	

Mlieková úžitkovosť	SK 10/2013	Stáda	34	Dcéry	76	Rel.	89 %	SPI	2181
Počet kontrol	1455	PH		Mlieko	504	Tuk	26	%	0,08
		Bielk	12	%	-0,08	SB	2,33	poradie	109.
								poradie	18.

Exteriér	SHA 11/2013	Stáda	9	Dcéry	21	77,9	Rel.	61 %	TYP	0,37
									poradie	276.

Lineárne znaky	PH	-2	-1	0	+1	+2
Telesný rámec	0,26					
Mliečny charakter	0,03					
Šírka hrudníka	-0,47					
Hĺbka tela	-0,57					
Sklon zadku	1,46					
Postoj zadných konč.zboku	0,51					
Uhol paznechtu	0,16					
Upnutie predných štvrtiek	0,24					
Postavenie predných ceckov	1,06					
Dĺžka ceckov	-0,73					
Zadná výška vemena	0,52					
Šírka vemena	-0,01					
Závesný väz	-0,30					
Hĺbka vemena	0,56					
Šírka zadku	0,12					
Postoj zadných konč.zozadu	-0,52					
Postavenie zadných ceckov	0,95					
Chôdza	0,11					
Telesná kondícia	-0,61					

priemer dcér

80,2	Stavba	0,06
------	---------------	-------------

77,4	Mliečna pevnosť	-0,36
------	------------------------	--------------

77,8	Končatiny	0,15
------	------------------	-------------

77,0	Vemeno	0,70
------	---------------	-------------

	SHI	81,7
--	------------	-------------

poradie ...

SK 10/2013 Genetické hodnotenie mliekovej úžitkovosti (Plemenárske služby Slovenskej republiky, š.p.), SB - somatické bunky (skóre)

SHA 11/2013 Genetické hodnotenie typu (Slovenská holsteinská asociácia)

Plemenné hodnoty typu a súhrnných znakov (50 -100 bodový systém), lineárne znaky (1-9 bodový systém)

SHI Slovenský Holsteinský Index (60 % SPI + 40 % TYP)

SLOVENSKÁ HOLSTEINSKÁ ASOCIÁCIA

PLEMENNÁ KNIHA - KARTA BÝKA



Nádražná 36, 900 28 Ivanka pri Dunaji
tel.: +421 - 2 - 4594 3715, 4594 3741
e-mail: holstein@holstein.sk www.holstein.sk

Meno	Ušné číslo	Narodenie	Línia - register
Q G TIFANO-ET	NL000124882964	01.11.1994	PEL-009
Krajina pôvodu	NL	Plemeno	H100
Distribútor	Holandsko	Oddiel PK	HA
		Paternita	..

Rodokmeň

Otec	OO	HANOVERHILL STARBUCK CA000000352790
RONNYBROOK PRELUDE-ET CA000000392457 STB-016	MO	KELLYS-VIEW GLENDELL KELCO US000009739109
Matka	OM	BIS-MAY TRADITION CLEITUS US000001879085
DELTA TIFFANI NL000317665767	MM	WALKUP VALIANT LOU ELLA US000010930744

Mlieková úžitkovosť	SK 10/2013	Stáda	61	Dcéry	189	Rel.	95 %	SPI	-1341
Počet kontrol	3525	PH	Mlieko	Tuk	%	Bielk	%	poradie	726.
			-403	-2	0,28	-11	0,02	SB	3,23
								poradie	761.

Exteriér	SHA 11/2013	Stáda	8	Dcéry	12	77,0	Rel.	59 %	TYP	0,37
								poradie	277.	

Lineárne znaky	PH	-2	-1	0	+1	+2
Telesný rámec	0,73					
Mliečny charakter	0,05					
Šírka hrudníka	-0,12					
Hĺbka tela	0,30					
Sklon zadku	1,43					
Postoj zadných konč.zboku	-0,13					
Uhol paznechtu	-0,12					
Upnutie predných štvrtiek	-0,53					
Postavenie predných ceckov	-0,40					
Dĺžka ceckov	-1,02					
Zadná výška vemena	0,16					
Šírka vemena	-0,07					
Závesný väz	0,52					
Hĺbka vemena	-0,44					
Šírka zadku	0,53					
Postoj zadných konč.zozadu	-0,33					
Postavenie zadných ceckov	0,54					
Chôdza	0,24					
Telesná kondícia	-0,16					

priemer dcér

79,2	Stavba	0,85
74,6	Mliečna pevnosť	0,79
76,1	Končatiny	0,50
77,1	Vemeno	-0,41
	SHI	-26,4
	poradie	...

SK 10/2013 Genetické hodnotenie mliekovej úžitkovosti (Plemenárske služby Slovenskej republiky, š.p.), SB - somatické bunky (skóre)

SHA 11/2013 Genetické hodnotenie typu (Slovenská holsteinská asociácia)

Plemenné hodnoty typu a súhrnných znakov (50 -100 bodový systém), lineárne znaky (1-9 bodový systém)

SHI Slovenský Holsteinský Index (60 % SPI + 40 % TYP)

Meno	Ušné číslo	Narodenie	Línia - register
PAT S GOLDMINE	NL000385965426	27.02.2004	MEG-008

Krajina pôvodu	NL	Plemeno	H100
Distribútor	Slovenské Biologické Služby a.s.	Oddiel PK	HA
		Paternita	19.08.2004
		NL	117002

Rodokmeň

Otec	OO	MEADOW BRIDGE MEGABUCK CA000005425054
BRAEDALE GOODLUCK CA000006790237	MO	BRAEDALE GYPSY GRAND CA000005912235
Matka	OM	BRABANT STAR PATRON-ET US000002160458
GALAXY HEIDI NL000217617978	MM	SUNSHINE-D-P OSCAR PATSY-ET US000015477842

Mlieková úžitkovosť	SK 10/2013	Stáda	25	Dcéry	56	Rel.	87 %	SPI	889	
Počet kontrol		PH		Mlieko		Tuk	%	Bielk	%	
1087				25	13	0,22	8	0,17	SB	2,35
									poradie	299.
									poradie	23.

Exteriér	SHA 11/2013	Stáda	14	Dcéry	25	79,2	Rel.	64 %	TYP	0,36
									poradie	278.

Lineárne znaky	PH	-2	-1	0	+1	+2
Telesný rámec	-0,46					
Mliečny charakter	-0,20					
Šírka hrudníka	0,43					
Hĺbka tela	-0,10					
Sklon zadku	-0,45					
Postoj zadných konč.zboku	0,03					
Uhol paznechtu	-0,61					
Upnutie predných štvrtiek	0,40					
Postavenie predných ceckov	-0,17					
Dĺžka ceckov	-0,73					
Zadná výška vemena	0,06					
Šírka vemena	0,49					
Závesný väz	-0,17					
Hĺbka vemena	-0,07					
Šírka zadku	0,65					
Postoj zadných konč.zozadu	0,40					
Postavenie zadných ceckov	-0,58					
Chôdza	0,21					
Telesná kondícia	0,60					

priemer dcér

80,8	Stavba	-0,23
78,9	Mliečna pevnosť	-0,01
79,3	Končatiny	-0,30
78,4	Vemeno	0,89
	SHI	41,6
	poradie	...

SK 10/2013 Genetické hodnotenie mliekovej úžitkovosti (Plemenárske služby Slovenskej republiky, š.p.), SB - somatické bunky (skóre)

SHA 11/2013 Genetické hodnotenie typu (Slovenská holsteinská asociácia)

Plemenné hodnoty typu a súhrnných znakov (50 -100 bodový systém), lineárne znaky (1-9 bodový systém)

SHI Slovenský Holsteinský Index (60 % SPI + 40 % TYP)

Meno	Ušné číslo	Narodenie	Línia - register
SPACE	NL000775256486	10.03.1991	ARS-007

Krajina pôvodu	NL	Plemeno	H100
Distribútor	Novaselekt s.r.o.	Oddiel PK	HA
		Paternita	09.06.1992
		NLD	019201657010

Rodokmeň

Otec	OO	HANOVERHILL STARBUCK CA000000352790
MADAWASKA AEROSTAR CA000000383622 STB-011	MO	MADAWASKA SHADY CA0000003511527
Matka	OM	WALKWAY CHIEF MARK US0000001773417
INGRID DE000107140159	MM	117 FORTUN DE000105867064

Mlieková úžitkovosť	SK 10/2013	Stáda	52	Dcéry	265	Rel.	97 %	SPI	-292
Počet kontrol		PH		Mlieko		Tuk	%	Bielk	%
5479				-48	-1	0,02	-3	-0,05	
								SB	2,74
								poradie	207.

Exteriér	SHA 11/2013	Stáda	5	Dcéry	15	76,5	Rel.	70 %	TYP	0,36
									poradie	279.

Lineárne znaky	PH	-2	-1	0	+1	+2
Telesný rámec	0,15					
Mliečny charakter	0,01					
Šírka hrudníka	0,08					
Hĺbka tela	-0,29					
Sklon zadku	-0,66					
Postoj zadných konč.zboku	-0,99					
Uhol paznechtu	0,10					
Upnutie predných štvrtiek	0,19					
Postavenie predných ceckov	-0,33					
Dĺžka ceckov	1,14					
Zadná výška vemena	-0,11					
Šírka vemena	0,01					
Závesný väz	0,60					
Hĺbka vemena	0,05					
Šírka zadku	-0,00					
Postoj zadných konč.zozadu	0,41					
Postavenie zadných ceckov	0,32					
Chôdza	-0,21					
Telesná kondícia	0,06					

priemer dcér	79,9	Stavba	0,14
		Mliečna pevnosť	-0,19
	71,5	Končatiny	0,06
	77,8	Vemeno	0,73
	76,5	SHI	5,4
		poradie	304.

SK 10/2013	Genetické hodnotenie mliekovej úžitkovosti (Plemenárske služby Slovenskej republiky, š.p.), SB - somatické bunky (skóre)
SHA 11/2013	Genetické hodnotenie typu (Slovenská holsteinská asociácia) Plemenné hodnoty typu a súhrmných znakov (50 -100 bodový systém), lineárne znaky (1-9 bodový systém)
SHI	Slovenský Holsteinský Index (60 % SPI + 40 % TYP)

SLOVENSKÁ HOLSTEINSKÁ ASOCIÁCIA

PLEMENNÁ KNIHA - KARTA BÝKA



Nádražná 36, 900 28 Ivanka pri Dunaji
tel.: +421 - 2 - 4594 3715, 4594 3741
e-mail: holstein@holstein.sk www.holstein.sk

Meno	Ušné číslo	Narodenie	Línia - register
SCOTT	FR004240419108	01.01.2001	BES-009

Krajina pôvodu	FR	Plemeno	H100
Distribútor	Slovenské Biologické Služby a.s.	Oddiel PK	HA
		Paternita	12.07.2002
		NL	86819

Rodokmeň

Otec	OO	BESNE-BUCK
JOCKO BESN		FR004486041658
FR005694028588	MO	GAIA
		FR005691017484
Matka	OM	FATAL
ALTAJRORIE (ALTA OR805)		FR002290038601
NL000181186289	MM	ORANGE
		US000015809947

Mlieková úžitkovosť	SK 10/2013	Stáda	94	Dcéry	1733	Rel.	99 %	SPI	1920
Počet kontrol		PH		Mlieko		Tuk	%	Bielk	%
24603				477	13	-0,12	14	-0,01	
								SB	2,79
								poradie	149.
								poradie	256.

Exteriér	SHA 11/2013	Stáda	44	Dcéry	342	78,9	Rel.	96 %	TYP	0,36
									poradie	280.

Lineárne znaky	PH	-2	-1	0	+1	+2
Telesný rámec	-0,22			■		
Mliečny charakter	0,03					
Šírka hrudníka	-0,03					
Hĺbka tela	0,13					■
Sklon zadku	-1,18		■			
Postoj zadných konč.zboku	-0,25			■		
Uhol paznechtu	0,27				■	
Upnutie predných štvrtiek	0,16				■	
Postavenie predných ceckov	-0,04					
Dĺžka ceckov	-0,72		■			
Zadná výška vemena	0,06					
Šírka vemena	0,31					■
Závesný väz	0,21					■
Hĺbka vemena	-0,27					■
Šírka zadku	0,52					■
Postoj zadných konč.zozadu	-0,17					■
Postavenie zadných ceckov	-0,23					■
Chôdza	0,29					■
Telesná kondícia	-0,11					■

priemer dcér

82,5	Stavba	-0,31
------	---------------	--------------

79,9	Mliečna pevnosť	0,29
------	------------------------	-------------

79,1	Končatiny	0,65
------	------------------	-------------

76,4	Vemeno	0,46
------	---------------	-------------

	SHI	73,1
--	------------	-------------

poradie 133.

SK 10/2013 Genetické hodnotenie mliekovej úžitkovosti (Plemenárske služby Slovenskej republiky, š.p.), SB - somatické bunky (skóre)

SHA 11/2013 Genetické hodnotenie typu (Slovenská holsteinská asociácia)

Plemenné hodnoty typu a súhrnných znakov (50 -100 bodový systém), lineárne znaky (1-9 bodový systém)

SHI Slovenský Holsteinský Index (60 % SPI + 40 % TYP)

SLOVENSKÁ HOLSTEINSKÁ ASOCIÁCIA

PLEMENNÁ KNIHA - KARTA BÝKA



Nádražná 36, 900 28 Ivanka pri Dunaji
tel.: +421 - 2 - 4594 3715, 4594 3741
e-mail: holstein@holstein.sk www.holstein.sk

Meno	Ušné číslo	Narodenie	Línia - register
LORDAS	DE000348825855	05.03.2005	LUS-008
Krajina pôvodu	DE	Plemeno	H100
Distribútor	Insemas s.r.o.	Oddiel PK	HA
		Paternita	26.05.2005
		DE	05/37602

Rodokmeň

Otec	OO	LUKAS
LAUDAN-ET		DE001012104370
DE000578448776	MO	BRISANZ 1
		DE000576302497
Matka	OM	MAUGHLIN STORM-ET
SANJA 275		CA000005457798
DE000343700275	MM	SULINE
		DE001021112706

Mlieková úžitkovosť	SK 10/2013	Stáda	29	Dcéry	131	Rel.	91 %	SPI	3194
Počet kontrol		PH		Mlieko		Tuk	%	Bielk	%
1459				781	19	-0,23	25	0,03	
								SB	3,10
								poradie	606.

Exteriér	SHA 11/2013	Stáda	12	Dcéry	31	79,0	Rel.	68 %	TYP	0,36
									poradie	281.

Lineárne znaky	PH	-2	-1	0	+1	+2
Telesný rámec	-0,56					
Mliečny charakter	0,86					
Šírka hrudníka	-0,47					
Hĺbka tela	-1,07					
Sklon zadku	-0,88					
Postoj zadných konč.zboku	0,29					
Uhol paznechtu	0,65					
Upnutie predných štvrtiek	0,86					
Postavenie predných ceckov	0,52					
Dĺžka ceckov	-0,69					
Zadná výška vemena	0,45					
Šírka vemena	-0,15					
Závesný väz	0,43					
Hĺbka vemena	0,85					
Šírka zadku	-0,76					
Postoj zadných konč.zozadu	0,09					
Postavenie zadných ceckov	-0,50					
Chôdza	-0,21					
Telesná kondícia	-0,62					

priemer dcér	81,0	Stavba	-1,36
		Mliečna pevnosť	0,57
	79,6	Končatiny	0,27
	80,3	Vemeno	1,17
	77,2	SHI	112,1
		poradie	60.

SK 10/2013 Genetické hodnotenie mliekovej úžitkovosti (Plemenárske služby Slovenskej republiky, š.p.), SB - somatické bunky (skóre)

SHA 11/2013 Genetické hodnotenie typu (Slovenská holsteinská asociácia)

Plemenné hodnoty typu a súhrnných znakov (50 -100 bodový systém), lineárne znaky (1-9 bodový systém)

SHI Slovenský Holsteinský Index (60 % SPI + 40 % TYP)

SLOVENSKÁ HOLSTEINSKÁ ASOCIÁCIA

PLEMENNÁ KNIHA - KARTA BÝKA



Nádražná 36, 900 28 Ivanka pri Dunaji
tel.: +421 - 2 - 4594 3715, 4594 3741
e-mail: holstein@holstein.sk www.holstein.sk

Meno	Ušné číslo	Narodenie	Línia - register
MAYERLANE VISTA-ET	US000002159770	01.01.1991	LAD-006
Krajina pôvodu	US	Plemeno	H100
Distribútor	Insemas s.r.o.	Oddiel PK	HA
		Paternita	28.02.1992
		CAN	268154

Rodokmeň

Otec	OO	SWEET-HAVEN TRADITION US000001682485
ROTHROCK TRADITION LEADMAN US000001983348 TDN-004	MO	WALKUP VALIANT LOU ELLA US000010930744
Matka	OM	WALKWAY CHIEF MARK US000001773417
MAYERLANE VELMAS,VELVET-ET US000013666170	MM	MIL-R-MOR VALIANT,VELMA US000012154364

Mlieková úžitkovosť	SK 10/2013	Stáda	90	Dcéry	1275	Rel.	99 %	SPI	1567
Počet kontrol		PH		Mlieko				poradie	192.
23950				389	16	-0,01	9	SB	3,01
								poradie	511.

Exteriér	SHA 11/2013	Stáda	24	Dcéry	119	76,7	Rel.	90 %	TYP	0,36
									poradie	282.

Lineárne znaky	PH	-2	-1	0	+1	+2
Telesný rámec	-0,31					
Mliečny charakter	0,52					
Šírka hrudníka	0,08					
Hĺbka tela	0,70					
Sklon zadku	0,09					
Postoj zadných konč.zboku	-0,22					
Uhol paznechtu	0,15					
Upnutie predných štvrtiek	-0,92					
Postavenie predných ceckov	-1,29					
Dĺžka ceckov	0,65					
Zadná výška vemena	0,29					
Šírka vemena	0,09					
Závesný väz	0,85					
Hĺbka vemena	-0,35					
Šírka zadku	1,03					
Postoj zadných konč.zozadu	0,13					
Postavenie zadných ceckov	0,60					
Chôdza	-0,06					
Telesná kondícia	-0,11					

priemer dcér

78,6	Stavba	0,13
76,2	Mliečna pevnosť	1,86
77,4	Končatiny	0,61
75,6	Vemeno	-0,52
	SHI	62,2
	poradie	155.

SK 10/2013 Genetické hodnotenie mliekovej úžitkovosti (Plemenárske služby Slovenskej republiky, š.p.), SB - somatické bunky (skóre)

SHA 11/2013 Genetické hodnotenie typu (Slovenská holsteinská asociácia)

Plemenné hodnoty typu a súhrmných znakov (50 -100 bodový systém), lineárne znaky (1-9 bodový systém)

SHI Slovenský Holsteinský Index (60 % SPI + 40 % TYP)

Meno	Ušné číslo	Narodenie	Línia - register
MARKWELL RAMSES-ET	US000018016696	04.05.1997	RUH-012

Krajina pôvodu	US	Plemeno	H100
Distribútor	Insemas s.r.o.	Oddiel PK	HA
		Paternita	10.02.1998
		CAN	BTIG239784A

Rodokmeň

Otec	OO	MADAWASKA AEROSTAR CA000000383622	STB-011
STARTMORE RUDOLPH-ET CA000005470579 ARS-015	MO	STARTMORE RACHELLE-ET CA000004324253	
Matka	OM	TO-MAR BLACKSTAR-ET US000001929410	CHR-002
MARKWELL BSTAR E RAVEN-ET US000014435688	MM	MARKWELL MARK ELITE US000012568225	

Mlieková úžitkovosť	SK 10/2013	Stáda	10	Dcéry	66	Rel.	89 %	SPI	155	
Počet kontrol		PH		Mlieko		Tuk	%	Bielk	%	
1328				60	-1	-0,24	5	0,08	SB	3,23
									poradie	428.
									poradie	750.

Exteriér	SHA 11/2013	Stáda	16	Dcéry	42	79,3	Rel.	76 %	TYP	0,35
									poradie	283.

Lineárne znaky	PH	-2	-1	0	+1	+2
Telesný rámec	0,72					
Mliečny charakter	0,65					
Šírka hrudníka	-0,32					
Hĺbka tela	-0,03					
Sklon zadku	1,21					
Postoj zadných konč.zboku	0,22					
Uhol paznechtu	-0,34					
Upnutie predných štvrtiek	-0,45					
Postavenie predných ceckov	-0,47					
Dĺžka ceckov	0,13					
Zadná výška vemena	0,17					
Šírka vemena	-0,12					
Závesný väz	-0,60					
Hĺbka vemena	0,44					
Šírka zadku	-0,07					
Postoj zadných konč.zozadu	0,67					
Postavenie zadných ceckov	-0,26					
Chôdza	0,19					
Telesná kondícia	-0,53					

priemer dcér	83,3	Stavba	0,67
	81,0	Mliečna pevnosť	1,21
	80,0	Končatiny	-0,37
	76,0	Vemeno	-0,40
		SHI	18,8
		poradie	274.

SK 10/2013 Genetické hodnotenie mliekovej úžitkovosti (Plemenárske služby Slovenskej republiky, š.p.), SB - somatické bunky (skóre)

SHA 11/2013 Genetické hodnotenie typu (Slovenská holsteinská asociácia)

Plemenné hodnoty typu a súhrnných znakov (50 -100 bodový systém), lineárne znaky (1-9 bodový systém)

SHI Slovenský Holsteinský Index (60 % SPI + 40 % TYP)

Meno	Ušné číslo	Narodenie	Línia - register
BY-MY BLITZ CADET-ET	US000060182858	04.05.2002	EMY-009
Krajina pôvodu	US	Plemeno	H100
Distribútor	Slovenské Biologické Služby a.s.	Oddiel PK	HA
		Paternita	16.04.2007
		US	M07025753

Rodokmeň

Otec	OO	MJR BLACKSTAR EMORY-ET US000002114601
FUSTEAD EMORY BLITZ-ET US000017013604	MO	FUSTEAD TESK BEV US000014947858
Matka	OM	KENJO PRESCOTT US000002140171
BY-MY PRESCOTT CASSIE US000017206003	MM	BY-MY BLACKSTAR SAMANTHA US000014295778

Mlieková úžitkovosť	SK 10/2013	Stáda	15	Dcéry	358	Rel.	95 %	SPI	2790	
Počet kontrol		PH		Mlieko		Tuk	%	Bielk	%	
2946				906	13	-0,40	18	-0,19	SB	2,59
									poradie	62.
									poradie	107.

Exteriér	SHA 11/2013	Stáda	36	Dcéry	207	80,7	Rel.	93 %	TYP	0,34
									poradie	284.

Lineárne znaky	PH	-2	-1	0	+1	+2
Telesný rámec	0,52					
Mliečny charakter	0,52					
Šírka hrudníka	-0,22					
Hĺbka tela	0,21					
Sklon zadku	0,39					
Postoj zadných konč.zbokú	-0,10					
Uhol paznechtu	-0,17					
Upnutie predných štvrtiek	1,14					
Postavenie predných ceckov	-0,19					
Dĺžka ceckov	-0,31					
Zadná výška vemena	0,77					
Šírka vemena	-0,10					
Závesný väz	-0,46					
Hĺbka vemena	1,40					
Šírka zadku	-0,50					
Postoj zadných konč.zozadu	-0,46					
Postavenie zadných ceckov	-0,23					
Chôdza	-0,32					
Telesná kondícia	-0,07					

priemer dcér

83,9 **Stavba** 0,60

81,1 **Mliečna pevnosť** 0,94

81,1 **Končatiny** -0,91

78,8 **Vemeno** 0,05

SHI 99,1

poradie 89.

SK 10/2013 Genetické hodnotenie mliekovej úžitkovosti (Plemenárske služby Slovenskej republiky, š.p.), SB - somatické bunky (skóre)

SHA 11/2013 Genetické hodnotenie typu (Slovenská holsteinská asociácia)

Plemenné hodnoty typu a súhrnných znakov (50 -100 bodový systém), lineárne znaky (1-9 bodový systém)

SHI Slovenský Holsteinský Index (60 % SPI + 40 % TYP)

Meno	Ušné číslo	Narodenie	Línia - register
LENNY	NL000486734617	28.05.2007	BW-040

Krajina pôvodu	NL	Plemeno	H100
Distribútor	Slovenské Biologické Služby a.s.	Oddiel PK	HA
		Paternita	02.01.2008
		NL	165837

Rodokmeň

Otec	OO	MARA-THON BW MARSHALL-ET TV US000002290977
JENNY-LOU MRSHL TOYSTORY-ET US000060372887 BW-053	MO	JENNY-LOU PATRON TOYANE US000017313307
Matka	OM	REGANCREST ELTON DURHAM-ET US000002250783
MARKWELL DURHAM FLORRI-ET US000060445555	MM	MARKWELL PRELUDE ROZLYN-ET US000015802794

Mlieková úžitkovosť	SK 10/2013	Stáda	32	Dcéry	130	Rel.	90 %	SPI	2782
Počet kontrol		PH		Mlieko		Tuk	%	Bielk	%
1150				705	12	-0,29	23	0,04	
								SB	2,98
								poradie	480.

Exteriér	SHA 11/2013	Stáda	14	Dcéry	40	79,9	Rel.	71 %	TYP	0,34
									poradie	285.

Lineárne znaky	PH	-2	-1	0	+1	+2
Telesný rámec	0,47					
Mliečny charakter	-0,69					
Šírka hrudníka	0,35					
Hĺbka tela	0,96					
Sklon zadku	0,20					
Postoj zadných konč.zboku	-0,23					
Uhol paznechtu	0,21					
Upnutie predných štvrtiek	-0,10					
Postavenie predných ceckov	-0,38					
Dĺžka ceckov	0,37					
Zadná výška vemena	-0,13					
Šírka vemena	-0,06					
Závesný väz	-0,03					
Hĺbka vemena	0,46					
Šírka zadku	0,26					
Postoj zadných konč.zozadu	0,78					
Postavenie zadných ceckov	0,61					
Chôdza	0,00					
Telesná kondícia	0,18					

priemer dcér	84,5	Stavba	1,20
	80,8	Mliečna pevnosť	0,18
	81,8	Končatiny	0,53
	76,1	Vemeno	-0,76
		SHI	98,8
		poradie	90.

SK 10/2013	Genetické hodnotenie mliekovej úžitkovosti (Plemenárske služby Slovenskej republiky, š.p.), SB - somatické bunky (skóre)
SHA 11/2013	Genetické hodnotenie typu (Slovenská holsteinská asociácia) Plemenné hodnoty typu a súhrnných znakov (50 -100 bodový systém), lineárne znaky (1-9 bodový systém)
SHI	Slovenský Holsteinský Index (60 % SPI + 40 % TYP)

SLOVENSKÁ HOLSTEINSKÁ ASOCIÁCIA

PLEMENNÁ KNIHA - KARTA BÝKA



Nádražná 36, 900 28 Ivanka pri Dunaji
tel.: +421 - 2 - 4594 3715, 4594 3741
e-mail: holstein@holstein.sk www.holstein.sk

Meno	Ušné číslo	Narodenie	Línia - register
MEDZICILIZIE MICA ETAN ET	SK000062627843	10.03.1997	MIC-003

Krajina pôvodu	SK	Plemeno	H100
Distribútor	Slovenské Biologické Služby a.s.	Oddiel PK	HA
		Paternita	19.03.1998
		SVK	0232/29

Rodokmeň

Otec	OO	ARLINDA MELWOOD-ET US000001879149
CMV MICA-ET US000002125714	MO	BRIARPATCH-R MISTY-ET US000012882374
Matka	OM	TO-MAR BLACKSTAR-ET US000001929410
GREEN-VALE BLACK,ETTA-ET US000014269278	MM	GREEN-VALE BO REETA,ET US000012875133

CHR-002

Mlieková úžitkovosť	SK 10/2013	Stáda	42	Dcéry	87	Rel.	90 %	SPI	-8	
Počet kontrol		PH		Mlieko		Tuk	%	Bielk	%	
1452				102	2	-0,05	-3	-0,16	SB	3,29
									poradie	465.
									poradie	825.

Exteriér	SHA 11/2013	Stáda	8	Dcéry	11	76,8	Rel.	52 %	TYP	0,33
									poradie	286.

Lineárne znaky	PH	-2	-1	0	+1	+2
Telesný rámec	0,69					
Mliečny charakter	-0,42					
Šírka hrudníka	0,32					
Hĺbka tela	0,29					
Sklon zadku	-0,09					
Postoj zadných konč.zbokú	-0,34					
Uhol paznechtu	0,92					
Upnutie predných štvrtiek	0,05					
Postavenie predných ceckov	-0,02					
Dĺžka ceckov	0,93					
Zadná výška vemena	-0,21					
Šírka vemena	-0,20					
Závesný väz	0,50					
Hĺbka vemena	0,48					
Šírka zadku	0,05					
Postoj zadných konč.zozadu	-0,36					
Postavenie zadných ceckov	-0,19					
Chôdza	0,05					
Telesná kondícia	-0,28					

priemer dcér

80,5 **Stavba** 1,11

72,5 **Mliečna pevnosť** -0,23

77,3 **Končatiny** 0,71

76,5 **Vemeno** -0,42

SHI 13,1

poradie ...

SK 10/2013 Genetické hodnotenie mliekovej úžitkovosti (Plemenárske služby Slovenskej republiky, š.p.), SB - somatické bunky (skóre)

SHA 11/2013 Genetické hodnotenie typu (Slovenská holsteinská asociácia)

Plemenné hodnoty typu a súhrnných znakov (50 -100 bodový systém), lineárne znaky (1-9 bodový systém)

SHI Slovenský Holsteinský Index (60 % SPI + 40 % TYP)

Meno	Ušné číslo	Narodenie	Línia - register
LOUBEL DOUBLE PLAY	CA000005336993	14.03.1991	LID-003
Krajina pôvodu	CA	Plemeno	H100
Distribútor	Inemas s.r.o.	Oddiel PK	HA
		Paternita	22.06.1992
		CAN	279155

Rodokmeň

Otec	OO	S-W-D VALIANT US000001650414
A TOWNSON LINDY-ET CA000000382748	MO	TOWNSON ELEVATION LINDY US000008721357
Matka	OM	HANOVERHILL STARBUCK CA000000352790
DE LA PRESENTATION DEBY- ET CA000004467638	MM	DE LA PRESENTATION ONELLE CA000003492620

Mlieková úžitkovosť	SK 10/2013	Stáda	18	Dcéry	241	Rel.	96 %	SPI	-1108
Počet kontrol		PH		Mlieko		Tuk	%	Bielk	%
4435				23	-18	-0,36	-1	-0,27	
								SB	3,46
								poradie	955.

Exteriér	SHA 11/2013	Stáda	10	Dcéry	37	77,5	Rel.	76 %	TYP	0,33
									poradie	287.

Lineárne znaky	PH	-2	-1	0	+1	+2
Telesný rámec	0,33					
Mliečny charakter	0,20					
Šírka hrudníka	0,34					
Hĺbka tela	0,21					
Sklon zadku	-0,10					
Postoj zadných konč.zboku	0,53					
Uhol paznechtu	-0,68					
Upnutie predných štvrtiek	-0,68					
Postavenie predných ceckov	-0,65					
Dĺžka ceckov	0,62					
Zadná výška vemena	-0,06					
Šírka vemena	0,11					
Závesný väz	-0,09					
Hĺbka vemena	0,01					
Šírka zadku	0,99					
Postoj zadných konč.zozadu	-0,04					
Postavenie zadných ceckov	0,34					
Chôdza	-0,22					
Telesná kondícia	-0,05					

priemer dcér	81,3	Stavba	0,82
	75,8	Mliečna pevnosť	1,07
	76,4	Končatiny	-1,48
	76,7	Vemeno	0,08
		SHI	-20,8
		poradie	359.

SK 10/2013 Genetické hodnotenie mliekovej úžitkovosti (Plemenárske služby Slovenskej republiky, š.p.), SB - somatické bunky (skóre)

SHA 11/2013 Genetické hodnotenie typu (Slovenská holsteinská asociácia)
Plemenné hodnoty typu a súhrmných znakov (50 -100 bodový systém), lineárne znaky (1-9 bodový systém)

SHI Slovenský Holsteinský Index (60 % SPI + 40 % TYP)

Meno	Ušné číslo	Narodenie	Línia - register
ELECTRIC-ET	DE000662367856	10.02.2004	ELN-018
Krajina pôvodu	DE	Plemeno	H100
Distribútor	Slovenské Biologické Služby a.s.	Oddiel PK	HA
		Paternita	12.07.2004
		DE	04/39095

Rodokmeň

Otec	OO	EMPRISE BELL ELTON US000001912270
REGANCREST ELTON DURHAM-ET US000002250783	MO	SNOW-N DENISES DELLIA US000012895802
Matka	OM	MARCREST ENCORE US000002048702
BUDJON-JK ENCORE ELECTRA-ET US000121326223	MM	KRULL BROKER ELEGANCE US000015395294

Mlieková úžitkovosť	SK 10/2013	Stáda	34	Dcéry	151	Rel.	92 %	SPI	-256
Počet kontrol		PH		Mlieko		Tuk	%	Bielk	%
1747				36	-14	-0,29	1	-0,01	
								SB	3,37
								poradie	895.

Exteriér	SHA 11/2013	Stáda	18	Dcéry	71	80,1	Rel.	82 %	TYP	0,33
									poradie	288.

Lineárne znaky	PH	-2	-1	0	+1	+2
Telesný rámec	0,48					
Mliečny charakter	-0,23					
Šírka hrudníka	0,00					
Hĺbka tela	0,63					
Sklon zadku	-0,40					
Postoj zadných konč.zboku	1,30					
Uhol paznechtu	-0,22					
Upnutie predných štvrtiek	0,56					
Postavenie predných ceckov	0,26					
Dĺžka ceckov	0,20					
Zadná výška vemena	0,05					
Šírka vemena	0,03					
Závesný väz	0,56					
Hĺbka vemena	0,56					
Šírka zadku	0,46					
Postoj zadných konč.zozadu	-0,95					
Postavenie zadných ceckov	0,35					
Chôdza	0,31					
Telesná kondícia	0,23					

priemer dcér

83,5	Stavba	0,67
------	---------------	-------------

79,8	Mliečna pevnosť	0,16
------	------------------------	-------------

80,4	Končatiny	-0,55
------	------------------	--------------

78,5	Vemeno	0,26
------	---------------	-------------

	SHI	5,3
--	------------	------------

poradie 305.

SK 10/2013 Genetické hodnotenie mliekovej úžitkovosti (Plemenárske služby Slovenskej republiky, š.p.), SB - somatické bunky (skóre)

SHA 11/2013 Genetické hodnotenie typu (Slovenská holsteinská asociácia)

Plemenné hodnoty typu a súhrnných znakov (50 -100 bodový systém), lineárne znaky (1-9 bodový systém)

SHI Slovenský Holsteinský Index (60 % SPI + 40 % TYP)

Meno	Ušné číslo	Narodenie	Línia - register
HUN PERO REJTO BELLWOOD-ET	HU003023005865	22.01.1997	BW-018

Krajina pôvodu	HU	Plemeno	H100
Distribútor	Insemas s.r.o.	Oddiel PK	HA
		Paternita	02.07.1997
		HUN	14804

Rodokmeň

Otec	OO	ARLINDA MELWOOD-ET US000001879149
MAIZEFIELD BELLWOOD-ET US000002103297 MEW-004	MO	BREN-WAY BELL BETSY US000012052401
Matka	OM	HIGHLIGHT CONVERSE-ET US000002065871
WINDREST CONVERSE MAXI-ET US000015298875	MM	EASTVIEW IMAGE MATTIE G-ET US000013991469

Mlieková úžitkovosť	SK 10/2013	Stáda	39	Dcéry	1107	Rel.	99 %	SPI	2297
Počet kontrol		PH		Mlieko		Tuk	%	Bielk	%
23914				497	19	-0,03	17	0,04	
								poradie	96.
								SB	2,98
								poradie	479.

Exteriér	SHA 11/2013	Stáda	11	Dcéry	75	78,7	Rel.	84 %	TYP	0,32
									poradie	289.

Lineárne znaky	PH	-2	-1	0	+1	+2
Telesný rámec	-0,36			■		
Mliečny charakter	0,02					
Šírka hrudníka	0,04					
Hĺbka tela	0,28			■		
Sklon zadku	-0,33			■		
Postoj zadných konč.zboku	-0,08					
Uhol paznechtu	0,24			■		
Upnutie predných štvrtiek	0,14			■		
Postavenie predných ceckov	0,45			■		
Dĺžka ceckov	0,24			■		
Zadná výška vemena	-0,26			■		
Šírka vemena	0,22			■		
Závesný väz	-0,32			■		
Hĺbka vemena	-0,88			■		
Šírka zadku	1,12			■		
Postoj zadných konč.zozadu	-0,43			■		
Postavenie zadných ceckov	0,38			■		
Chôdza	0,14			■		
Telesná kondícia	0,31			■		

priemer dcér	81,0	Stavba	-0,03
		Mliečna pevnosť	0,27
	79,0	Končatiny	0,31
		Vemeno	0,13
	77,1	SHI	83,3
		poradie	110.

SK 10/2013	Genetické hodnotenie mliekovej úžitkovosti (Plemenárske služby Slovenskej republiky, š.p.), SB - somatické bunky (skóre)
SHA 11/2013	Genetické hodnotenie typu (Slovenská holsteinská asociácia) Plemenné hodnoty typu a súhrnných znakov (50 -100 bodový systém), lineárne znaky (1-9 bodový systém)
SHI	Slovenský Holsteinský Index (60 % SPI + 40 % TYP)

SLOVENSKÁ HOLSTEINSKÁ ASOCIÁCIA

PLEMENNÁ KNIHA - KARTA BÝKA



Nádražná 36, 900 28 Ivanka pri Dunaji
tel.: +421 - 2 - 4594 3715, 4594 3741
e-mail: holstein@holstein.sk www.holstein.sk

Meno	Ušné číslo	Narodenie	Línia - register
JUNIMOND-ET	DE000767909994	15.07.2000	BES-002

Krajina pôvodu	DE	Plemeno	H100
Distribútor	Slovenské Biologické Služby a.s.	Oddiel PK	HA
		Paternita	23.10.2000
		DEU	00/12380

Rodokmeň

Otec	OO	BESNE-BUCK
JOCKO BESN		FR004486041658
FR005694028588	MO	GAIA
		FR005691017484
Matka	OM	LA PRESENTATION LAZER
FIDJI T621		CA000005033036
DE000764662075	MM	FINABEL 452 BL
		DE000760310707

Mlieková úžitkovosť	SK 10/2013	Stáda	41	Dcéry	82	Rel.	91 %	SPI	2169
Počet kontrol		PH		Mlieko		Tuk	%	Bielk	%
1873				538	14	-0,15	16	0,00	
								SB	2,57
								poradie	111.
								poradie	92.

Exteriér	SHA 11/2013	Stáda	10	Dcéry	17	77,8	Rel.	60 %	TYP	0,32
									poradie	290.

Lineárne znaky	PH	-2	-1	0	+1	+2
Telesný rámec	0,33					
Mliečny charakter	0,70					
Šírka hrudníka	-0,91					
Hĺbka tela	-0,69					
Sklon zadku	0,61					
Postoj zadných konč.zboku	0,00					
Uhol paznechtu	-0,16					
Upnutie predných štvrtiek	0,12					
Postavenie predných ceckov	-0,57					
Dĺžka ceckov	0,40					
Zadná výška vemena	0,45					
Šírka vemena	0,40					
Závesný väz	0,14					
Hĺbka vemena	0,45					
Šírka zadku	-0,59					
Postoj zadných konč.zozadu	0,10					
Postavenie zadných ceckov	0,08					
Chôdza	0,22					
Telesná kondícia	-0,55					

priemer dcér

78,9	Stavba	-0,21
------	---------------	--------------

78,6	Mliečna pevnosť	0,32
------	------------------------	-------------

77,4	Končatiny	0,23
------	------------------	-------------

77,1	Vemeno	0,37
------	---------------	-------------

	SHI	79,3
--	------------	-------------

poradie ...

SK 10/2013 Genetické hodnotenie mliekovej úžitkovosti (Plemenárske služby Slovenskej republiky, š.p.), SB - somatické bunky (skóre)

SHA 11/2013 Genetické hodnotenie typu (Slovenská holsteinská asociácia)

Plemenné hodnoty typu a súhrnných znakov (50 -100 bodový systém), lineárne znaky (1-9 bodový systém)

SHI Slovenský Holsteinský Index (60 % SPI + 40 % TYP)

SLOVENSKÁ HOLSTEINSKÁ ASOCIÁCIA

PLEMENNÁ KNIHA - KARTA BÝKA



Nádražná 36, 900 28 Ivanka pri Dunaji
tel.: +421 - 2 - 4594 3715, 4594 3741
e-mail: holstein@holstein.sk www.holstein.sk

Meno	Ušné číslo	Narodenie	Línia - register
BERT	FR005376969715	12.11.2006	BES-013

Krajina pôvodu	FR	Plemeno	H100
Distribútor	Slovenské Biologické Služby a.s.	Oddiel PK	HA
		Paternita	09.01.2007
		FR	F/S 374626

Rodokmeň

Otec	OO	JOCKO BESN FR005694028588
JEFFERSON-ET DE000347023457	MO	HEITA DE001012346409
Matka	OM	NEGUNDO FR002997001110
UMA 618 FR005376969618	MM	DHM RAMINE FR005383280291

Mlieková úžitkovosť	SK 10/2013	Stáda	28	Dcéry	107	Rel.	90 %	SPI	1593
Počet kontrol		PH		Mlieko		Tuk	%	Bielk	%
1622				614	-5	-0,51	14	-0,11	
								SB	2,47
								poradie	190.
								poradie	45.

Exteriér	SHA 11/2013	Stáda	17	Dcéry	47	79,5	Rel.	74 %	TYP	0,32
									poradie	291.

Lineárne znaky	PH	-2	-1	0	+1	+2
Telesný rámec	1,15					
Mliečny charakter	-0,62					
Šírka hrudníka	-0,04					
Hĺbka tela	-0,76					
Sklon zadku	0,86					
Postoj zadných konč.zboku	-0,84					
Uhol paznechtu	0,46					
Upnutie predných štvrtiek	0,49					
Postavenie predných ceckov	-0,35					
Dĺžka ceckov	-0,43					
Zadná výška vemena	0,53					
Šírka vemena	0,20					
Závesný väz	0,59					
Hĺbka vemena	1,09					
Šírka zadku	0,24					
Postoj zadných konč.zozadu	-0,69					
Postavenie zadných ceckov	-0,16					
Chôdza	-0,18					
Telesná kondícia	0,09					

priemer dcér

83,9	Stavba	1,25
78,2	Mliečna pevnosť	-2,12
79,8	Končatiny	-0,18
77,9	Vemeno	0,62
	SHI	61,6
	poradie	156.

SK 10/2013 Genetické hodnotenie mliekovej úžitkovosti (Plemenárske služby Slovenskej republiky, š.p.), SB - somatické bunky (skóre)

SHA 11/2013 Genetické hodnotenie typu (Slovenská holsteinská asociácia)

Plemenné hodnoty typu a súhrnných znakov (50 -100 bodový systém), lineárne znaky (1-9 bodový systém)

SHI Slovenský Holsteinský Index (60 % SPI + 40 % TYP)

SLOVENSKÁ HOLSTEINSKÁ ASOCIÁCIA

PLEMENNÁ KNIHA - KARTA BÝKA



Nádražná 36, 900 28 Ivanka pri Dunaji
tel.: +421 - 2 - 4594 3715, 4594 3741
e-mail: holstein@holstein.sk www.holstein.sk

Meno	Ušné číslo	Narodenie	Línia - register
TESON ET	SK000046809853	17.03.1995	TES-003
Krajina pôvodu	SK	Plemeno	H100
Distribútor	Slovensko	Oddiel PK	HA
		Paternita	18.03.1996
		SVK	0210/14

Rodokmeň

Otec	OO	S-W-D VALIANT US000001650414
TESK-HOLM VALIANT ROCKIE US000001841366 VAL-016	MO	HOUVALE APOLLO GAIL US000008985852
Matka	OM	LEKKER IVANHOE BELL JESSE-ET US000001842389
RUANN JESSE LORELEI 88207-ET US000013350496	MM	RUANN GOLDEN NUGGET LASS US000010532369

Mlieková úžitkovosť	SK 10/2013	Stáda	55	Dcéry	191	Rel.	96 %	SPI	-1051
Počet kontrol		PH		Mlieko				poradie	670.
3798				-236	-11	-0,03	-7	SB	3,12
								poradie	629.

Exteriér	SHA 11/2013	Stáda	21	Dcéry	32	77,0	Rel.	76 %	TYP	0,32
								poradie	292.	

Lineárne znaky	PH	-2	-1	0	+1	+2
Telesný rámec	0,42					
Mliečny charakter	-0,02					
Šírka hrudníka	0,23					
Hĺbka tela	0,20					
Sklon zadku	1,00					
Postoj zadných konč.zboku	-0,56					
Uhol paznechtu	-0,00					
Upnutie predných štvrtiek	0,13					
Postavenie predných ceckov	0,05					
Dĺžka ceckov	0,87					
Zadná výška vemena	-0,27					
Šírka vemena	-0,42					
Závesný väz	0,18					
Hĺbka vemena	0,68					
Šírka zadku	0,43					
Postoj zadných konč.zozadu	-0,19					
Postavenie zadných ceckov	0,05					
Chôdza	-0,06					
Telesná kondícia	0,34					

priemer dcér	79,5	Stavba	0,66
		Mliečna pevnosť	0,01
	74,0	Končatiny	0,68
		Vemeno	-0,34
	76,5	SHI	-19,4
		poradie	354.

SK 10/2013 Genetické hodnotenie mliekovej úžitkovosti (Plemenárske služby Slovenskej republiky, š.p.), SB - somatické bunky (skóre)

SHA 11/2013 Genetické hodnotenie typu (Slovenská holsteinská asociácia)
Plemenné hodnoty typu a súhrnných znakov (50 -100 bodový systém), lineárne znaky (1-9 bodový systém)

SHI Slovenský Holsteinský Index (60 % SPI + 40 % TYP)

Meno	Ušné číslo	Narodenie	Línia - register
ALTERVALE COMMERCE-ET	CA000008264964	30.05.2001	ELN-021

Krajina pôvodu	CA	Plemeno	H100
Distribútor	Inemas s.r.o.	Oddiel PK	HA
		Paternita	04.09.2001
		CA	DC53398

Rodokmeň

Otec	OO	EMPRISE BELL ELTON US000001912270
RICECREST EMERSON-ET US000002271271	MO	WA-DEL RC BLCKSTR MARTHA-ET US000013907649
Matka	OM	COMESTAR LEADER-ET CA000005319769
ALTERVALE LEADER HAPPY CA000006733736	MM	ALTERVALE BROKER HAPPY CA000005985409

Mlieková úžitkovosť	SK 10/2013	Stáda	43	Dcéry	746	Rel.	98 %	SPI	1717
Počet kontrol	11057	PH		Mlieko	301	Tuk	21	%	0,13
		Bielk	12	%	0,05	SB	2,93	poradie	414.

Exteriér	SHA 11/2013	Stáda	22	Dcéry	131	79,5	Rel.	89 %	TYP	0,32
									poradie	293.

Lineárne znaky	PH	-2	-1	0	+1	+2
Telesný rámec	0,41					
Mliečny charakter	0,16					
Šírka hrudníka	-0,09					
Hĺbka tela	0,24					
Sklon zadku	0,16					
Postoj zadných konč.zboku	0,12					
Uhol paznechtu	0,31					
Upnutie predných štvrtiek	0,30					
Postavenie predných ceckov	0,54					
Dĺžka ceckov	-0,06					
Zadná výška vemena	0,20					
Šírka vemena	-0,01					
Závesný väz	0,19					
Hĺbka vemena	0,61					
Šírka zadku	0,02					
Postoj zadných konč.zozadu	-1,09					
Postavenie zadných ceckov	-0,20					
Chôdza	-0,80					
Telesná kondícia	-0,27					

priemer dcér	83,3	Stavba	0,61
	80,7	Mliečna pevnosť	0,53
	78,8	Končatiny	-1,73
	77,5	Vemeno	0,66
		SHI	65,4
		poradie	150.

- SK 10/2013 Genetické hodnotenie mliekovej úžitkovosti (Plemenárske služby Slovenskej republiky, š.p.), SB - somatické bunky (skóre)
- SHA 11/2013 Genetické hodnotenie typu (Slovenská holsteinská asociácia)
Plemenné hodnoty typu a súhrnných znakov (50 -100 bodový systém), lineárne znaky (1-9 bodový systém)
- SHI Slovenský Holsteinský Index (60 % SPI + 40 % TYP)

Meno	Ušné číslo	Narodenie	Línia - register
VAJHATI ZOLYOM LANTZ-ET	HU003220120226	24.06.2000	LU-020

Krajina pôvodu	HU	Plemeno	H100
Distribútor	Insemas s.r.o.	Oddiel PK	HA
		Paternita	30.01.2001
		HUN	24451/01

Rodokmeň

Otec	OO	NORRIELAKE CLEITUS LUKE-TWIN US000002071864	CLE-005
RICECREST LANTZ-ET US000002266008 LU-011	MO	RICECREST SOUTHWIND KAYE-ET US000014334791	
Matka	OM	SHEN-VAL NV LM FORMATION-ET US000002163822	LAD-009
HUN-VAJHATI FORMATION-BABA-ET HU003025951584	MM	FURO-WAY BELLWOOD BABE-ET US000015965733	

Mlieková úžitkovosť	SK 10/2013	Stáda	35	Dcéry	103	Rel.	92 %	SPI	860
Počet kontrol		PH		Mlieko		Tuk	%	Bielk	%
1929				272	1	-0,20	7	-0,03	
								SB	2,86
								poradie	303.
								poradie	318.

Exteriér	SHA 11/2013	Stáda	9	Dcéry	27	77,9	Rel.	68 %	TYP	0,31
									poradie	294.

Lineárne znaky	PH	-2	-1	0	+1	+2
Telesný rámec	0,29					
Mliečny charakter	-0,07					
Šírka hrudníka	0,64					
Hĺbka tela	-0,00					
Sklon zadku	-0,78					
Postoj zadných konč.zboku	-0,05					
Uhol paznechtu	-0,21					
Upnutie predných štvrtiek	0,06					
Postavenie predných ceckov	0,29					
Dĺžka ceckov	0,73					
Zadná výška vemena	0,08					
Šírka vemena	0,10					
Závesný väz	0,59					
Hĺbka vemena	0,44					
Šírka zadku	-0,28					
Postoj zadných konč.zozadu	-0,13					
Postavenie zadných ceckov	0,12					
Chôdza	-0,46					
Telesná kondícia	-0,15					

priemer dcér	81,7	Stavba	0,47
		Mliečna pevnosť	0,65
	78,8	Končatiny	-0,82
		Vemeno	0,59
	77,1		
		SHI	38,7
		poradie	224.
	75,9		

SK 10/2013 Genetické hodnotenie mliekovej úžitkovosti (Plemenárske služby Slovenskej republiky, š.p.), SB - somatické bunky (skóre)

SHA 11/2013 Genetické hodnotenie typu (Slovenská holsteinská asociácia)

Plemenné hodnoty typu a súhrnných znakov (50 -100 bodový systém), lineárne znaky (1-9 bodový systém)

SHI Slovenský Holsteinský Index (60 % SPI + 40 % TYP)

SLOVENSKÁ HOLSTEINSKÁ ASOCIÁCIA

PLEMENNÁ KNIHA - KARTA BÝKA



Nádražná 36, 900 28 Ivanka pri Dunaji
tel.: +421 - 2 - 4594 3715, 4594 3741
e-mail: holstein@holstein.sk www.holstein.sk

Meno	Ušné číslo	Narodenie	Línia - register
TROMPETE	DE00000563403	28.06.1998	TOD-001
Krajina pôvodu	DE	Plemeno	H100
Distribútor	Slovenské Biologické Služby a.s.	Oddiel PK	HA
		Paternita	12.08.1999
		DEU	99/1026

Rodokmeň

Otec	OO	SOUTHWIND BELL OF BAR-LEE
HOLIM STANS TORNEDO-ET		US000001964484
NL000785532529	MO	HOLIM HEIDI ET
		NL000706052396
Matka	OM	TO-MAR HORTON-ET
TAIFUN 96		US000002007299
DE000108443020	MM	RIVER 11
		DE000107994753

Mlieková úžitkovosť	SK 10/2013	Stáda	49	Dcéry	100	Rel.	92 %	SPI	272
Počet kontrol	1652	PH		Mlieko	73	Tuk	5	%	0,02
		Bielk	1	%	-0,04	SB	3,30	poradie	403.
								poradie	832.

Exteriér	SHA 11/2013	Stáda	16	Dcéry	31	77,3	Rel.	69 %	TYP	0,31
									poradie	295.

Lineárne znaky	PH	-2	-1	0	+1	+2
Telesný rámec	0,05					
Mliečny charakter	-0,37					
Šírka hrudníka	1,55					
Hĺbka tela	1,42					
Sklon zadku	-1,84					
Postoj zadných konč.zboku	0,19					
Uhol paznechtu	-0,33					
Upnutie predných štvrtiek	-0,04					
Postavenie predných ceckov	-0,23					
Dĺžka ceckov	-0,36					
Zadná výška vemena	-0,58					
Šírka vemena	-0,03					
Závesný väz	-0,18					
Hĺbka vemena	-1,12					
Šírka zadku	0,30					
Postoj zadných konč.zozadu	0,26					
Postavenie zadných ceckov	-0,04					
Chôdza	0,18					
Telesná kondícia	0,37					

priemer dcér	80,2	Stavba	0,87
		Mliečna pevnosť	0,94
		Končatiny	-0,05
		Vemeno	-0,82
		SHI	20,6
		poradie	269.

SK 10/2013 Genetické hodnotenie mliekovej úžitkovosti (Plemenárske služby Slovenskej republiky, š.p.), SB - somatické bunky (skóre)

SHA 11/2013 Genetické hodnotenie typu (Slovenská holsteinská asociácia)

Plemenné hodnoty typu a súhrnných znakov (50 -100 bodový systém), lineárne znaky (1-9 bodový systém)

SHI Slovenský Holsteinský Index (60 % SPI + 40 % TYP)

Meno	Ušné číslo	Narodenie	Línia - register
MEDZICILIZIE HUNTER DAREK-ET	SK000062628843	16.03.1997	HUN-002
Krajina pôvodu	SK	Plemeno	H100
Distribútor	Slovenské Biologické Služby a.s.	Oddiel PK	HA
		Paternita	19.03.1998
		SVK	0232/30

Rodokmeň

Otec	OO	ART ACRES BELL PONTIAC-ET US000001878472	PTC-001
AMELDIN II PONTIAC HUNTER-323 US000002094527 PTC-010	MO	FAIR-HILL ROTATE HONEY-ET US000012680667	
Matka	OM	MADAWASKA AEROSTAR CA000000383622	STB-011
ROTHROCK AERO DARICE-ET US000014606123	MM	HILLTOP-HANOVER-B MARK DARIA US000012908540	

Mlieková úžitkovosť	SK 10/2013	Stáda	47	Dcéry	87	Rel.	91 %	SPI	159
Počet kontrol		PH		Mlieko		Tuk	%	Bielk	%
1651				72	2	-0,03	0	-0,05	
								SB	3,27
								poradie	800.

Exteriér	SHA 11/2013	Stáda	10	Dcéry	11	76,8	Rel.	57 %	TYP	0,30
									poradie	296.

Lineárne znaky	PH	-2	-1	0	+1	+2
Telesný rámec	0,97					
Mliečny charakter	0,03					
Šírka hrudníka	-0,04					
Hĺbka tela	0,01					
Sklon zadku	-0,73					
Postoj zadných konč.zboku	-0,63					
Uhol paznechtu	0,31					
Upnutie predných štvrtiek	0,26					
Postavenie predných ceckov	-0,07					
Dĺžka ceckov	0,74					
Zadná výška vemena	-0,71					
Šírka vemena	-0,58					
Závesný väz	0,38					
Hĺbka vemena	0,33					
Šírka zadku	-1,23					
Postoj zadných konč.zozadu	1,44					
Postavenie zadných ceckov	0,07					
Chôdza	0,20					
Telesná kondícia	0,05					

priemer dcér	80,5	Stavba	0,93
	74,9	Mliečna pevnosť	-0,20
	77,4	Končatiny	1,02
	75,7	Vemeno	-0,37
		SHI	16,7
		poradie	...

SK 10/2013 Genetické hodnotenie mliekovej úžitkovosti (Plemenárske služby Slovenskej republiky, š.p.), SB - somatické bunky (skóre)

SHA 11/2013 Genetické hodnotenie typu (Slovenská holsteinská asociácia)

Plemenné hodnoty typu a súhrnných znakov (50 -100 bodový systém), lineárne znaky (1-9 bodový systém)

SHI Slovenský Holsteinský Index (60 % SPI + 40 % TYP)

Meno	Ušné číslo	Narodenie	Línia - register
GENIUS-ET	DE000767649726	16.06.1999	ALE-002

Krajina pôvodu	DE	Plemeno	H100
Distribútor	Inemas s.r.o.	Oddiel PK	HA
		Paternita	12.10.1999
		DEU	99/12373

Rodokmeň

Otec	OO	MADAWASKA AEROSTAR CA000000383622	STB-011
OLIVEHOLME AEROLINE-ET CA000005429693 ARS-022	MO	OLIVEHOLME MARK BECKY CA000004630016	
Matka	OM	ESQUIMAU FR002989026154	
GERANIU106 DE000760341795	MM	DIANE FR000088004884	

Mlieková úžitkovosť	SK 10/2013	Stáda	41	Dcéry	91	Rel.	92 %	SPI	-835
Počet kontrol	1985	PH		Mlieko	-170	Tuk	-16	%	-0,19
		Bielk	-2	%	0,07	poradie		SB	2,73
						poradie			200.

Exteriér	SHA 11/2013	Stáda	6	Dcéry	10	77,1	Rel.	52 %	TYP	0,30
									poradie	297.

Lineárne znaky	PH	-2	-1	0	+1	+2
Telesný rámec	-0,78					
Mliečny charakter	-0,36					
Šírka hrudníka	0,78					
Hĺbka tela	0,31					
Sklon zadku	-0,61					
Postoj zadných konč.zboku	-0,61					
Uhol paznechtu	0,10					
Upnutie predných štvrtiek	0,20					
Postavenie predných ceckov	-0,53					
Dĺžka ceckov	-0,03					
Zadná výška vemena	0,14					
Šírka vemena	-0,17					
Závesný väz	0,26					
Hĺbka vemena	0,28					
Šírka zadku	0,18					
Postoj zadných konč.zozadu	0,38					
Postavenie zadných ceckov	-0,10					
Chôdza	0,22					
Telesná kondícia	0,46					

priemer dcér	75,9	Stavba	-0,53
		Mliečna pevnosť	0,09
	76,4	Končatiny	0,69
	79,3	Vemeno	0,62
	76,9	SHI	-13,8
		poradie	...

- SK 10/2013 Genetické hodnotenie mliekovej úžitkovosti (Plemenárske služby Slovenskej republiky, š.p.), SB - somatické bunky (skóre)
- SHA 11/2013 Genetické hodnotenie typu (Slovenská holsteinská asociácia)
Plemenné hodnoty typu a súhrnných znakov (50 -100 bodový systém), lineárne znaky (1-9 bodový systém)
- SHI Slovenský Holsteinský Index (60 % SPI + 40 % TYP)

Meno	Ušné číslo	Narodenie	Línia - register
CERNOV IBIS-ET	CZ000183484061	29.09.2004	MED-006

Krajina pôvodu	CZ	Plemeno	H100
Distribútor	Slovenské Biologické Služby a.s.	Oddiel PK	HA
		Paternita	11.07.2005
		CSK	0402326

Rodokmeň

Otec	OO	HA-HO CUBBY MANFRED-ET US000002183007
O-BEE MANFRED JUSTICE-ET US000122358313 MED-012	MO	MEIER-MEADOWS EL JEZEBEL-ET US000015459080
Matka	OM	RICECREST MARSHALL-ET US000002297473
CZ000022832961	MM	PEN COL MATTIE CRISSY-ET US000123952529

Mlieková úžitkovosť	SK 10/2013	Stáda	48	Dcéry	192	Rel.	94 %	SPI	3136
Počet kontrol	3327	PH		Mlieko	749	Tuk	20	%	-0,20
		Bielk	24	%	0,04	poradie		SB	3,13
						poradie			643.

Exteriér	SHA 11/2013	Stáda	28	Dcéry	69	78,5	Rel.	83 %	TYP	0,29
									poradie	298.

Lineárne znaky	PH	-2	-1	0	+1	+2
Telesný rámec	0,16					
Mliečny charakter	-0,60					
Šírka hrudníka	0,56					
Hĺbka tela	0,08					
Sklon zadku	-0,98					
Postoj zadných konč.zboku	-0,85					
Uhol paznechtu	0,70					
Upnutie predných štvrtiek	-0,09					
Postavenie predných ceckov	1,25					
Dĺžka ceckov	0,14					
Zadná výška vemena	-0,55					
Šírka vemena	-0,38					
Závesný väz	0,17					
Hĺbka vemena	-0,06					
Šírka zadku	-0,10					
Postoj zadných konč.zozadu	-0,32					
Postavenie zadných ceckov	0,16					
Chôdza	0,41					
Telesná kondícia	0,22					

priemer dcér	81,2	Stavba	0,26
		Mliečna pevnosť	-0,84
	77,9	Končatiny	1,41
		Vemeno	-0,25
	79,6	SHI	107,9
		poradie	70.
	76,9		

SK 10/2013	Genetické hodnotenie mliekovej úžitkovosti (Plemenárske služby Slovenskej republiky, š.p.), SB - somatické bunky (skóre)
SHA 11/2013	Genetické hodnotenie typu (Slovenská holsteinská asociácia) Plemenné hodnoty typu a súhrnných znakov (50 -100 bodový systém), lineárne znaky (1-9 bodový systém)
SHI	Slovenský Holsteinský Index (60 % SPI + 40 % TYP)

Meno	Ušné číslo	Narodenie	Línia - register
LA PRESENTATION AERO-ET	CA000005416805	19.05.1991	ARS-019

Krajina pôvodu	CA	Plemeno	H100
Distribútor	Slovenské Biologické Služby a.s.	Oddiel PK	HA
		Paternita	07.10.1991
		CAN	CD 257683

Rodokmeň

Otec	OO	HANOVERHILL STARBUCK CA000000352790
MADAWASKA AEROSTAR CA000000383622 STB-011	MO	MADAWASKA SHADY CA000003511527
Matka	OM	CAL-CLARK BOARD CHAIRMAN US000001723741 ADM-008
DE LA PRESENTATION LIMA CA000004111972	MM	DE LA PRESENTATION BRISE CA000003849194

Mlieková úžitkovosť	SK 10/2013	Stáda	76	Dcéry	1056	Rel.	99 %	SPI	-470
Počet kontrol		PH		Mlieko		Tuk	%	Bielk	%
19162				-6	-5	-0,09	-5	-0,13	
								SB	3,40
								poradie	551.
								poradie	913.

Exteriér	SHA 11/2013	Stáda	62	Dcéry	331	77,1	Rel.	96 %	TYP	0,29
									poradie	299.

Lineárne znaky	PH	-2	-1	0	+1	+2
Telesný rámec	1,15					
Mliečny charakter	0,51					
Šírka hrudníka	-0,02					
Hĺbka tela	-0,08					
Sklon zadku	0,50					
Postoj zadných konč.zboku	-0,24					
Uhol paznechtu	0,26					
Upnutie predných štvrtiek	-0,01					
Postavenie predných ceckov	-0,88					
Dĺžka ceckov	0,84					
Zadná výška vemena	0,52					
Šírka vemena	-0,17					
Závesný väz	-0,64					
Hĺbka vemena	0,42					
Šírka zadku	-0,21					
Postoj zadných konč.zozadu	-0,32					
Postavenie zadných ceckov	-0,93					
Chôdza	-0,42					
Telesná kondícia	0,05					

priemer dcér	81,5	Stavba	1,16
	76,0	Mliečna pevnosť	1,27
	76,8	Končatiny	-0,38
	75,6	Vemeno	-0,82
		SHI	-2,7
		poradie	322.

SK 10/2013	Genetické hodnotenie mliekovej úžitkovosti (Plemenárske služby Slovenskej republiky, š.p.), SB - somatické bunky (skóre)
SHA 11/2013	Genetické hodnotenie typu (Slovenská holsteinská asociácia) Plemenné hodnoty typu a súhrnných znakov (50 -100 bodový systém), lineárne znaky (1-9 bodový systém)
SHI	Slovenský Holsteinský Index (60 % SPI + 40 % TYP)

SLOVENSKÁ HOLSTEINSKÁ ASOCIÁCIA

PLEMENNÁ KNIHA - KARTA BÝKA



Nádražná 36, 900 28 Ivanka pri Dunaji
tel.: +421 - 2 - 4594 3715, 4594 3741
e-mail: holstein@holstein.sk www.holstein.sk

Meno	Ušné číslo	Narodenie	Línia - register
FRANCO GEN	FR007290016200	29.09.1990	BGN-001
Krajina pôvodu	FR	Plemeno	H100
Distribútor	Slovenské Biologické Služby a.s.	Oddiel PK	HA
		Paternita	03.07.1996
		FRA	GS451888

Rodokmeň

Otec	OO	CARLIN-M IVANHOE BELL US000001667366
WARDIN BELL GENE US000001887096	MO	WARDIN KINGPIN GENIE-ET US000010082004
Matka	OM	ARLINDA ROTATE US000001697572
BAGUE FR004486040185	MM	CONANT-ACRES PENSTAR DAMSEL-ET US000010817244

Mlieková úžitkovosť	SK 10/2013	Stáda	21	Dcéry	58	Rel.	88 %	SPI	32
Počet kontrol	1202	PH		Mlieko	-53	Tuk	0	%	0,04
		Bielk	1	%	0,07	poradie		SB	3,84
						poradie			1062.

Exteriér	SHA 11/2013	Stáda	6	Dcéry	10	77,9	Rel.	48 %	TYP	0,29
									poradie	300.

Lineárne znaky	PH	-2	-1	0	+1	+2
Telesný rámec	0,61					
Mliečny charakter	-0,15					
Šírka hrudníka	-0,18					
Hĺbka tela	0,26					
Sklon zadku	0,31					
Postoj zadných konč.zboku	0,09					
Uhol paznechtu	0,49					
Upnutie predných štvrtiek	-0,13					
Postavenie predných ceckov	-0,56					
Dĺžka ceckov	-0,10					
Zadná výška vemena	0,34					
Šírka vemena	0,31					
Závesný väz	0,03					
Hĺbka vemena	0,06					
Šírka zadku	0,14					
Postoj zadných konč.zozadu	0,77					
Postavenie zadných ceckov	-0,34					
Chôdza	-0,01					
Telesná kondícia	-0,17					

priemer dcér

80,2	Stavba	0,82
------	---------------	-------------

74,7	Mliečna pevnosť	-0,31
------	------------------------	--------------

80,3	Končatiny	0,37
------	------------------	-------------

77,2	Vemeno	0,00
------	---------------	-------------

	SHI	12,7
--	------------	-------------

poradie ...

SK 10/2013 Genetické hodnotenie mliekovej úžitkovosti (Plemenárske služby Slovenskej republiky, š.p.), SB - somatické bunky (skóre)

SHA 11/2013 Genetické hodnotenie typu (Slovenská holsteinská asociácia)

Plemenné hodnoty typu a súhrnných znakov (50 -100 bodový systém), lineárne znaky (1-9 bodový systém)

SHI Slovenský Holsteinský Index (60 % SPI + 40 % TYP)

Meno	Ušné číslo	Narodenie	Línia - register
EASTLAND JUDGE	NL000232824803	29.08.1998	LUG-003

Krajina pôvodu	NL	Plemeno	H100
Distribútor	Slovenské Biologické Služby a.s.	Oddiel PK	HA
		Paternita	03.12.1998
		NLD	031298

Rodokmeň

Otec	OO	PEN SPRING MR C (UGELA BELL)
DELTA LUXEMBURG		US000001920807
NL000776846536	MO	DELTA SIBERIA-ET
		NL000316418766
Matka	OM	SKALSUMER SUNNY BOY-ET
EASTLAND GOLDA		NL000311651443
NL000775327465	MM	EASTLAND GOLDEN ET
		NL000514152714

Mlieková úžitkovosť	SK 10/2013	Stáda	10	Dcéry	90	Rel.	91 %	SPI	900
Počet kontrol		PH		Mlieko		Tuk	%	Bielk	%
1666				85	5	0,02	10	0,18	
								SB	3,39
								poradie	298.
								poradie	906.

Exteriér	SHA 11/2013	Stáda	6	Dcéry	35	78,9	Rel.	72 %	TYP	0,29
									poradie	301.

Lineárne znaky	PH	-2	-1	0	+1	+2
Telesný rámec	-0,19					
Mliečny charakter	0,20					
Šírka hrudníka	-0,78					
Hĺbka tela	-0,50					
Sklon zadku	-0,81					
Postoj zadných konč.zboku	-0,68					
Uhol paznechtu	0,29					
Upnutie predných štvrtiek	0,15					
Postavenie predných ceckov	0,19					
Dĺžka ceckov	-0,01					
Zadná výška vemena	-0,15					
Šírka vemena	0,12					
Závesný väz	0,39					
Hĺbka vemena	0,57					
Šírka zadku	-0,90					
Postoj zadných konč.zozadu	0,62					
Postavenie zadných ceckov	0,40					
Chôdza	0,13					
Telesná kondícia	-0,37					

priemer dcér	78,9	Stavba	-0,93
		Mliečna pevnosť	-0,18
	77,3	Končatiny	0,97
		Vemeno	0,39
	80,5	SHI	39,3
		poradie	223.
	78,7		

SK 10/2013 Genetické hodnotenie mliekovej úžitkovosti (Plemenárske služby Slovenskej republiky, š.p.), SB - somatické bunky (skóre)

SHA 11/2013 Genetické hodnotenie typu (Slovenská holsteinská asociácia)

Plemenné hodnoty typu a súhrnných znakov (50 -100 bodový systém), lineárne znaky (1-9 bodový systém)

SHI Slovenský Holsteinský Index (60 % SPI + 40 % TYP)

SLOVENSKÁ HOLSTEINSKÁ ASOCIÁCIA

PLEMENNÁ KNIHA - KARTA BÝKA



Nádražná 36, 900 28 Ivanka pri Dunaji
tel.: +421 - 2 - 4594 3715, 4594 3741
e-mail: holstein@holstein.sk www.holstein.sk

Meno	Ušné číslo	Narodenie	Línia - register
RICECREST MARTY-ET	US000002231562	07.03.1993	TES-007

Krajina pôvodu	US	Plemeno	H100
Distribútor	Slovenské Biologické Služby a.s.	Oddiel PK	HA
		Paternita	30.11.1993
		USA	IG191010A

Rodokmeň

Otec	OO	S-W-D VALIANT US000001650414
TESK-HOLM VALIANT ROCKIE US000001841366 VAL-016	MO	HOUVALE APOLLO GAIL US000008985852
Matka	OM	TO-MAR BLACKSTAR-ET US000001929410
WA-DEL RC BLCKSTR MARTHA-ET US0000013907649	MM	VALHALLA MARK MITZY-ET US0000012677418

CHR-002

Mlieková úžitkovosť	SK 10/2013	Stáda	80	Dcéry	1359	Rel.	99 %	SPI	1238
Počet kontrol		PH		Mlieko		Tuk	%	Bielk	%
26367				474	7	-0,22	6	-0,19	
								SB	2,83
								poradie	247.
								poradie	288.

Exteriér	SHA 11/2013	Stáda	136	Dcéry	686	77,8	Rel.	98 %	TYP	0,29
									poradie	302.

Lineárne znaky	PH	-2	-1	0	+1	+2
Telesný rámec	-0,61					
Mliečny charakter	-0,17					
Šírka hrudníka	0,50					
Hĺbka tela	-0,01					
Sklon zadku	-0,00					
Postoj zadných konč.zboku	0,03					
Uhol paznechtu	-0,26					
Upnutie predných štvrtiek	0,61					
Postavenie predných ceckov	-0,48					
Dĺžka ceckov	-0,52					
Zadná výška vemena	0,48					
Šírka vemena	0,10					
Závesný väz	0,49					
Hĺbka vemena	0,82					
Šírka zadku	0,80					
Postoj zadných konč.zozadu	0,39					
Postavenie zadných ceckov	0,29					
Chôdza	-0,59					
Telesná kondícia	0,23					

priemer dcér

79,2	Stavba	-0,36
77,2	Mliečna pevnosť	-0,16
77,7	Končatiny	-0,56
77,5	Vemeno	1,22
	SHI	49,6
	poradie	189.

SK 10/2013 Genetické hodnotenie mliekovej úžitkovosti (Plemenárske služby Slovenskej republiky, š.p.), SB - somatické bunky (skóre)

SHA 11/2013 Genetické hodnotenie typu (Slovenská holsteinská asociácia)

Plemenné hodnoty typu a súhrmných znakov (50 -100 bodový systém), lineárne znaky (1-9 bodový systém)

SHI Slovenský Holsteinský Index (60 % SPI + 40 % TYP)

Meno	Ušné číslo	Narodenie	Línia - register
PERNAY	FR002228044183	16.01.1999	MED-002
Krajina pôvodu	FR	Plemeno	H100
Distribútor	Slovenské Biologické Služby a.s.	Oddiel PK	HA
		Paternita	21.06.2000
		FRA	742404

Rodokmeň

Otec	OO	OSDEL-ENDEAVOR BOVA CUBBY
HA-HO CUBBY MANFRED-ET		US000001986164
US000002183007		BA-002
	MO	HA-HO TESK MELANIE
		US000013066986
Matka	OM	EMPRISE BELL ELTON
JEZABELL		US000001912270
FR002294054938		
	MM	HORTENSIA
		FR003592049420

Mlieková úžitkovosť	SK 10/2013	Stáda	42	Dcéry	88	Rel.	92 %	SPI	1038
Počet kontrol		PH		Mlieko		Tuk	%	Bielk	%
1839				418		-3	-0,37	9	-0,10
								SB	3,61
								poradie	1018.

Exteriér	SHA 11/2013	Stáda	14	Dcéry	29	77,3	Rel.	70 %	TYP	0,29
									poradie	303.

Lineárne znaky	PH	-2	-1	0	+1	+2
Telesný rámec	0,23					
Mliečny charakter	-0,55					
Šírka hrudníka	0,46					
Hĺbka tela	0,25					
Sklon zadku	0,25					
Postoj zadných konč.zboku	-1,06					
Uhol paznechtu	-0,11					
Upnutie predných štvrtiek	0,07					
Postavenie predných ceckov	0,68					
Dĺžka ceckov	0,62					
Zadná výška vemena	0,07					
Šírka vemena	-0,04					
Závesný väz	0,46					
Hĺbka vemena	0,53					
Šírka zadku	-0,44					
Postoj zadných konč.zozadu	0,17					
Postavenie zadných ceckov	0,28					
Chôdza	0,13					
Telesná kondícia	0,26					

priemer dcér	78,4	Stavba	0,34
		Mliečna pevnosť	-0,56
	75,6	Končatiny	0,24
	78,9	Vemeno	0,19
	76,9	SHI	43,4
		poradie	209.

SK 10/2013 Genetické hodnotenie mliekovej úžitkovosti (Plemenárske služby Slovenskej republiky, š.p.), SB - somatické bunky (skóre)

SHA 11/2013 Genetické hodnotenie typu (Slovenská holsteinská asociácia)

Plemenné hodnoty typu a súhrnných znakov (50 -100 bodový systém), lineárne znaky (1-9 bodový systém)

SHI Slovenský Holsteinský Index (60 % SPI + 40 % TYP)

SLOVENSKÁ HOLSTEINSKÁ ASOCIÁCIA

PLEMENNÁ KNIHA - KARTA BÝKA



Nádražná 36, 900 28 Ivanka pri Dunaji
tel.: +421 - 2 - 4594 3715, 4594 3741
e-mail: holstein@holstein.sk www.holstein.sk

Meno	Ušné číslo	Narodenie	Línia - register
WHAT-IF OLDTOWN BROCK-ET	US000017385340	12.02.1997	PAT-002
Krajina pôvodu	US	Plemeno	H100
Distribútor	Insemas s.r.o.	Oddiel PK	HA
		Paternita	20.03.1998
		CAN	BT414015

Rodokmeň

Otec	OO	TO-MAR BLACKSTAR-ET US000001929410	CHR-002
BRABANT STAR PATRON-ET US000002160458 BS-034	MO	BRABANT NED BOY PAULA US000012986269	
Matka	OM	SINGING-BROOK N-BOY MASCOT-ET US000002020049	NBY-011
DIXIE-LEE BRITTON-ET US000014929523	MM	PRICES MELWOOD BETSY-ET US000013792861	

Mlieková úžitkovosť	SK 10/2013	Stáda	27	Dcéry	338	Rel.	97 %	SPI	1314
Počet kontrol		PH		Mlieko		Tuk	%	Bielk	%
5453				352	5	-0,18	11	0,00	
								SB	2,81
								poradie	240.
								poradie	273.

Exteriér	SHA 11/2013	Stáda	11	Dcéry	66	78,5	Rel.	82 %	TYP	0,29
									poradie	304.

Lineárne znaky	PH	-2	-1	0	+1	+2
Telesný rámec	-0,41					
Mliečny charakter	-0,33					
Šírka hrudníka	0,01					
Hĺbka tela	0,18					
Sklon zadku	-0,39					
Postoj zadných konč.zboku	0,82					
Uhol paznechtu	-0,24					
Upnutie predných štvrtiek	0,47					
Postavenie predných ceckov	1,29					
Dĺžka ceckov	0,02					
Zadná výška vemena	0,48					
Šírka vemena	0,97					
Závesný väz	-0,08					
Hĺbka vemena	-0,46					
Šírka zadku	1,12					
Postoj zadných konč.zozadu	-0,50					
Postavenie zadných ceckov	0,88					
Chôdza	0,05					
Telesná kondícia	0,09					

priemer dcér	80,3	Stavba	-0,24
	78,3	Mliečna pevnosť	-0,67
	77,5	Končatiny	-1,07
	78,3	Vemeno	1,43
		SHI	51,8
		poradie	183.

SK 10/2013	Genetické hodnotenie mliekovej úžitkovosti (Plemenárske služby Slovenskej republiky, š.p.), SB - somatické bunky (skóre)
SHA 11/2013	Genetické hodnotenie typu (Slovenská holsteinská asociácia) Plemenné hodnoty typu a súhrnných znakov (50 -100 bodový systém), lineárne znaky (1-9 bodový systém)
SHI	Slovenský Holsteinský Index (60 % SPI + 40 % TYP)

SLOVENSKÁ HOLSTEINSKÁ ASOCIÁCIA

PLEMENNÁ KNIHA - KARTA BÝKA



Nádražná 36, 900 28 Ivanka pri Dunaji
tel.: +421 - 2 - 4594 3715, 4594 3741
e-mail: holstein@holstein.sk www.holstein.sk

Meno	Ušné číslo	Narodenie	Línia - register
CHEOPS	FR001736999000	30.01.2007	BW-033

Krajina pôvodu	FR	Plemeno	H100
Distribútor	Slovenské Biologické Služby a.s.	Oddiel PK	HA
		Paternita	27.09.2007
		FR	F/S 409663

Rodokmeň

Otec	OO	MARA-THON BW MARSHALL-ET TV US000002290977
JENNY-LOU MRSHL TOYSTORY-ET US000060372887 BW-053	MO	JENNY-LOU PATRON TOYANE US000017313307
Matka	OM	NEGUNDO FR002997001110
UGANDA FR001723968089	MM	7848 SIREN FR001723967848

Mlieková úžitkovosť	SK 10/2013	Stáda	36	Dcéry	175	Rel.	92 %	SPI	2071
Počet kontrol	1868	PH		Mlieko	325	Tuk	27	%	0,22
		Bielk	14	%	0,09	SB	2,89	poradie	125.
								poradie	364.

Exteriér	SHA 11/2013	Stáda	31	Dcéry	66	80,1	Rel.	80 %	TYP	0,29
									poradie	305.

Lineárne znaky	PH	-2	-1	0	+1	+2
Telesný rámec	1,00					
Mliečny charakter	0,16					
Šírka hrudníka	0,12					
Hĺbka tela	-0,51					
Sklon zadku	1,13					
Postoj zadných konč.zboku	-0,06					
Uhol paznechtu	0,08					
Upnutie predných štvrtiek	0,33					
Postavenie predných ceckov	0,32					
Dĺžka ceckov	-0,33					
Zadná výška vemena	0,13					
Šírka vemena	-0,29					
Závesný väz	-0,32					
Hĺbka vemena	1,18					
Šírka zadku	0,15					
Postoj zadných konč.zozadu	0,29					
Postavenie zadných ceckov	0,19					
Chôdza	-0,37					
Telesná kondícia	-0,18					

priemer dcér

84,3	Stavba	1,32
80,5	Mliečna pevnosť	-0,14
80,8	Končatiny	-0,50
77,4	Vemeno	-0,42
	SHI	75,0
	poradie	130.

SK 10/2013 Genetické hodnotenie mliekovej úžitkovosti (Plemenárske služby Slovenskej republiky, š.p.), SB - somatické bunky (skóre)

SHA 11/2013 Genetické hodnotenie typu (Slovenská holsteinská asociácia)

Plemenné hodnoty typu a súhrnných znakov (50 -100 bodový systém), lineárne znaky (1-9 bodový systém)

SHI Slovenský Holsteinský Index (60 % SPI + 40 % TYP)

Meno	Ušné číslo	Narodenie	Línia - register
PIRANESI	FR002942732978	25.06.1999	MAS-015

Krajina pôvodu	FR	Plemeno	H100
Distribútor	Slovenské Biologické Služby a.s.	Oddiel PK	HA
		Paternita	15.02.2002
		FRA	GS758362

Rodokmeň

Otec	OO	SINGING-BROOK N-BOY MASCOT-ET	
HAIRY BREIZ		US000002020049	NBY-011
FR002292002618	MO	DAIRY BREI	
		FR003588026831	
Matka	OM	MAIZEFIELD BELLWOOD-ET	
LARA		US000002103297	MEW-004
FR002995050611	MM	HOURRA ELA	
		FR002992000541	

Mlieková úžitkovosť	SK 10/2013	Stáda	39	Dcéry	93	Rel.	91 %	SPI	656
Počet kontrol		PH		Mlieko		Tuk	%	Bielk	%
2063				213	5	-0,08	4	-0,07	SB
									2,93
									poradie
									346.
									SB
									2,93
									poradie
									408.

Exteriér	SHA 11/2013	Stáda	14	Dcéry	20	78,6	Rel.	62 %	TYP	0,28
									poradie	306.

Lineárne znaky	PH	-2	-1	0	+1	+2
Telesný rámec	-0,06					
Mliečny charakter	-0,40					
Šírka hrudníka	0,25					
Hĺbka tela	0,29					
Sklon zadku	-0,36					
Postoj zadných konč.zboku	-0,15					
Uhol paznechtu	0,74					
Upnutie predných štvrtiek	-0,16					
Postavenie predných ceckov	-0,55					
Dĺžka ceckov	0,73					
Zadná výška vemena	0,07					
Šírka vemena	0,08					
Závesný väz	0,34					
Hĺbka vemena	-0,31					
Šírka zadku	-0,11					
Postoj zadných konč.zozadu	0,39					
Postavenie zadných ceckov	-0,90					
Chôdza	0,10					
Telesná kondícia	0,36					

priemer dcér	79,9	Stavba	0,20
		Mliečna pevnosť	-0,60
	78,2		
		Končatiny	1,02
		Vemeno	-0,32
	77,2		
		SHI	31,5
		poradie	...

- SK 10/2013 Genetické hodnotenie mliekovej úžitkovosti (Plemenárske služby Slovenskej republiky, š.p.), SB - somatické bunky (skóre)
- SHA 11/2013 Genetické hodnotenie typu (Slovenská holsteinská asociácia)
Plemenné hodnoty typu a súhrnných znakov (50 -100 bodový systém), lineárne znaky (1-9 bodový systém)
- SHI Slovenský Holsteinský Index (60 % SPI + 40 % TYP)

SLOVENSKÁ HOLSTEINSKÁ ASOCIÁCIA

PLEMENNÁ KNIHA - KARTA BÝKA



Nádražná 36, 900 28 Ivanka pri Dunaji
tel.: +421 - 2 - 4594 3715, 4594 3741
e-mail: holstein@holstein.sk www.holstein.sk

Meno	Ušné číslo	Narodenie	Línia - register
COMESTAR CLASSIC-ET	CA000006575503	14.10.1996	BW-014

Krajina pôvodu	CA	Plemeno	H100
Distribútor	Inemas s.r.o.	Oddiel PK	HA
		Paternita	13.11.1996
		CAN	382506

Rodokmeň

Otec	OO	ARLINDA MELWOOD-ET US000001879149
MAIZEFIELD BELLWOOD-ET US000002103297 MEW-004	MO	BREN-WAY BELL BETSY US000012052401
Matka	OM	HANOVERHILL RAIDER-ET CA000000390409
COMESTAR LAURANA RAIDER-ET CA000005757129	MM	COMESTAR LAURA BLACK-ET CA000005319783

Mlieková úžitkovosť	SK 10/2013	Stáda	25	Dcéry	124	Rel.	94 %	SPI	1405
Počet kontrol		PH		Mlieko		Tuk	%	Bielk	%
2715				488	5	-0,28	9	-0,12	
								SB	2,98
								poradie	478.

Exteriér	SHA 11/2013	Stáda	6	Dcéry	18	78,8	Rel.	64 %	TYP	0,28
									poradie	307.

Lineárne znaky	PH	-2	-1	0	+1	+2
Telesný rámec	0,77					
Mliečny charakter	0,07					
Šírka hrudníka	0,14					
Hĺbka tela	0,27					
Sklon zadku	0,64					
Postoj zadných konč.zboku	0,77					
Uhol paznechtu	0,30					
Upnutie predných štvrtiek	-0,70					
Postavenie predných ceckov	-0,37					
Dĺžka ceckov	0,41					
Zadná výška vemena	-0,08					
Šírka vemena	0,21					
Závesný väz	0,29					
Hĺbka vemena	-0,62					
Šírka zadku	0,12					
Postoj zadných konč.zozadu	0,32					
Postavenie zadných ceckov	-0,94					
Chôdza	-0,10					
Telesná kondícia	-0,05					

priemer dcér

83,0	Stavba	1,09
------	---------------	-------------

78,2	Mliečna pevnosť	0,30
------	------------------------	-------------

79,6	Končatiny	0,34
------	------------------	-------------

76,6	Vemeno	-0,53
------	---------------	--------------

	SHI	54,1
--	------------	-------------

poradie ...

SK 10/2013 Genetické hodnotenie mliekovej úžitkovosti (Plemenárske služby Slovenskej republiky, š.p.), SB - somatické bunky (skóre)

SHA 11/2013 Genetické hodnotenie typu (Slovenská holsteinská asociácia)

Plemenné hodnoty typu a súhrmných znakov (50 -100 bodový systém), lineárne znaky (1-9 bodový systém)

SHI Slovenský Holsteinský Index (60 % SPI + 40 % TYP)

Meno	Ušné číslo	Narodenie	Línia - register
LANCELOT-ET	DE000578194407	09.07.1998	LUS-011
Krajina pôvodu	DE	Plemeno	H100
Distribútor	Slovenské Biologické Služby a.s.	Oddiel PK	HA
		Paternita	20.02.2003
		DE	03/32739

Rodokmeň

Otec	OO	ROTHROCK TRADITION LEADMAN
LUKAS		US000001983348
DE001012104370		TDN-004
	MO	EUGENIE 2
		DE001002482030
Matka	OM	EMERALD-ACRES-SA TONIC-ET
DINA		US000002074727
DE001015276447		CLE-011
	MM	DIVA 12
		DE001015217660

Mlieková úžitkovosť	SK 10/2013	Stáda	21	Dcéry	325	Rel.	95 %	SPI	2955
Počet kontrol		PH		Mlieko		Tuk	%	Bielk	%
2965				515	16	-0,10	28	0,28	SB
									3,15
									poradie
									46.
									SB
									3,15
									poradie
									668.

Exteriér	SHA 11/2013	Stáda	32	Dcéry	164	79,8	Rel.	91 %	TYP	0,27
									poradie	308.

Lineárne znaky	PH	-2	-1	0	+1	+2
Telesný rámec	0,22					
Mliečny charakter	-0,41					
Šírka hrudníka	0,10					
Hĺbka tela	0,04					
Sklon zadku	0,17					
Postoj zadných konč.zboku	-0,24					
Uhol paznechtu	0,56					
Upnutie predných štvrtiek	-0,16					
Postavenie predných ceckov	-0,50					
Dĺžka ceckov	1,06					
Zadná výška vemena	0,10					
Šírka vemena	-0,11					
Závesný väz	0,55					
Hĺbka vemena	0,16					
Šírka zadku	-0,07					
Postoj zadných konč.zozadu	-0,27					
Postavenie zadných ceckov	0,19					
Chôdza	-0,04					
Telesná kondícia	0,19					

priemer dcér

83,3	Stavba	0,29
80,1	Mliečna pevnosť	-0,52
81,5	Končatiny	1,33
76,9	Vemeno	-0,41
	SHI	101,5
	poradie	84.

SK 10/2013 Genetické hodnotenie mliekovej úžitkovosti (Plemenárske služby Slovenskej republiky, š.p.), SB - somatické bunky (skóre)

SHA 11/2013 Genetické hodnotenie typu (Slovenská holsteinská asociácia)

Plemenné hodnoty typu a súhrnných znakov (50 -100 bodový systém), lineárne znaky (1-9 bodový systém)

SHI Slovenský Holsteinský Index (60 % SPI + 40 % TYP)

Meno	Ušné číslo	Narodenie	Línia - register
LEOPOLD-ET	LU000898172058	15.12.2000	LU-026

Krajina pôvodu	LU	Plemeno	R100
Distribútor	Slovenské Biologické Služby a.s.	Oddiel PK	HA
		Paternita	19.11.2001
		DE	01/12963

Rodokmeň

Otec	OO	NORRIELAKE CLEITUS LUKE-TWIN
LENTINI-ET		US000002071864
DE001012337003	MO	LOOSLEA BLK STAR MONIQUE-ET
		US000014122737
Matka	OM	BROOKNOOK MILESTONE-ET RED
STBVQ MILESTONE ROSA		CA000000400985
LU000098023381	MM	HANOVERHILL STAR ROYAL ET
		CA000004323541

Mlieková úžitkovosť	SK 10/2013	Stáda	51	Dcéry	742	Rel.	98 %	SPI	-4333
Počet kontrol		PH		Mlieko		Tuk	%	Bielk	%
11297				-1124	-45	0,02	-24	0,30	
								SB	2,79
								poradie	1155.
									253.

Exteriér	SHA 11/2013	Stáda	18	Dcéry	106	77,6	Rel.	88 %	TYP	0,27
									poradie	309.

Lineárne znaky	PH	-2	-1	0	+1	+2
Telesný rámec	0,39					
Mliečny charakter	-0,57					
Šírka hrudníka	0,40					
Hĺbka tela	-0,06					
Sklon zadku	-0,21					
Postoj zadných konč.zboku	-0,32					
Uhol paznechtu	0,11					
Upnutie predných štvrtiek	0,54					
Postavenie predných ceckov	-0,13					
Dĺžka ceckov	-0,26					
Zadná výška vemena	-0,00					
Šírka vemena	-0,48					
Závesný väz	-0,49					
Hĺbka vemena	1,61					
Šírka zadku	1,01					
Postoj zadných konč.zozadu	-0,05					
Postavenie zadných ceckov	-0,48					
Chôdza	-0,07					
Telesná kondícia	0,76					

priemer dcér	81,8	Stavba	0,82
	77,3	Mliečna pevnosť	-1,19
	77,5	Končatiny	0,21
	75,7	Vemeno	0,33
		SHI	-122,1
		poradie	501.

- SK 10/2013 Genetické hodnotenie mliekovej úžitkovosti (Plemenárske služby Slovenskej republiky, š.p.), SB - somatické bunky (skóre)
- SHA 11/2013 Genetické hodnotenie typu (Slovenská holsteinská asociácia)
Plemenné hodnoty typu a súhrnných znakov (50 -100 bodový systém), lineárne znaky (1-9 bodový systém)
- SHI Slovenský Holsteinský Index (60 % SPI + 40 % TYP)

SLOVENSKÁ HOLSTEINSKÁ ASOCIÁCIA

PLEMENNÁ KNIHA - KARTA BÝKA



Nádražná 36, 900 28 Ivanka pri Dunaji
tel.: +421 - 2 - 4594 3715, 4594 3741
e-mail: holstein@holstein.sk www.holstein.sk

Meno	Ušné číslo	Narodenie	Línia - register
VAR ETLAR	DK000000242413	20.11.1998	LUS-001
Krajina pôvodu	DK	Plemeno	H100
Distribútor	Slovenské Biologické Služby a.s.	Oddiel PK	HA
		Paternita	23.02.1999
		DNK	203693

Rodokmeň

Otec	OO	ROTHROCK TRADITION LEADMAN
LUKAS		US000001983348
DE001012104370		TDN-004
	MO	EUGENIE 2
		DE001002482030
Matka	OM	MADAWASKA AEROSTAR
SOLBJERG AERO ALMA		CA000000383622
DK003931601119		STB-011
	MM	DK003931600922

Mlieková úžitkovosť	SK 10/2013	Stáda	68	Dcéry	1576	Rel.	99 %	SPI	1726
Počet kontrol		PH		Mlieko		Tuk	%	Bielk	%
23327				398	15	-0,04	12	0,00	
								SB	3,26
								poradie	174.
								poradie	796.

Exteriér	SHA 11/2013	Stáda	17	Dcéry	163	79,2	Rel.	91 %	TYP	0,27
									poradie	310.

Lineárne znaky	PH	-2	-1	0	+1	+2
Telesný rámec	0,53					
Mliečny charakter	1,03					
Šírka hrudníka	-0,61					
Hĺbka tela	-0,59					
Sklon zadku	0,49					
Postoj zadných konč.zboku	-0,48					
Uhol paznechtu	-0,07					
Upnutie predných štvrtiek	0,20					
Postavenie predných ceckov	0,85					
Dĺžka ceckov	-0,64					
Zadná výška vemena	0,58					
Šírka vemena	-0,15					
Závesný väz	0,20					
Hĺbka vemena	0,61					
Šírka zadku	-0,41					
Postoj zadných konč.zozadu	0,15					
Postavenie zadných ceckov	-0,40					
Chôdza	-0,42					
Telesná kondícia	-0,48					

priemer dcér	83,0	Stavba	0,27
		Mliečna pevnosť	0,70
	80,7	Končatiny	-0,92
	78,8	Vemeno	0,38
	76,9	SHI	63,6
		poradie	153.

SK 10/2013 Genetické hodnotenie mliekovej úžitkovosti (Plemenárske služby Slovenskej republiky, š.p.), SB - somatické bunky (skóre)

SHA 11/2013 Genetické hodnotenie typu (Slovenská holsteinská asociácia)

Plemenné hodnoty typu a súhrnných znakov (50 -100 bodový systém), lineárne znaky (1-9 bodový systém)

SHI Slovenský Holsteinský Index (60 % SPI + 40 % TYP)

Meno	Ušné číslo	Narodenie	Línia - register
ABRAHAM BENCHMARK SVIT-ET	SK00000201854	31.12.1995	BEK-004

Krajina pôvodu	SK	Plemeno	H100
Distribútor	Slovenské Biologické Služby a.s.	Oddiel PK	HA
		Paternita	19.12.1996
		SVK	0200/17

Rodokmeň

Otec	OO	ARLINDA MELWOOD-ET US000001879149
SINGING-BROOK BENCHMARK-ET US000002078290 MEW-001	MO	PACLAMAR MARIETTA BOWS US0000012178426
Matka	OM	SINGING-BROOK N-BOY MASCOT-ET US000002020049 NBY-011
EVER-GREEN-VIEW JELLY-ET US0000015060872	MM	BAY-ROAD CLEITUS PLUM-ET US0000013613699

Mlieková úžitkovosť	SK 10/2013	Stáda	32	Dcéry	73	Rel.	90 %	SPI	-984
Počet kontrol		PH		Mlieko		Tuk	%	Bielk	%
1539				-285	-2	0,18	-8	0,00	
								SB	2,76
								poradie	222.

Exteriér	SHA 11/2013	Stáda	8	Dcéry	10	77,3	Rel.	51 %	TYP	0,26
									poradie	311.

Lineárne znaky	PH	-2	-1	0	+1	+2
Telesný rámec	0,24					
Mliečny charakter	0,48					
Šírka hrudníka	-0,85					
Hĺbka tela	0,22					
Sklon zadku	-0,07					
Postoj zadných konč.zboku	-0,25					
Uhol paznechtu	0,72					
Upnutie predných štvrtiek	-0,74					
Postavenie predných ceckov	-0,44					
Dĺžka ceckov	-0,41					
Zadná výška vemena	-0,34					
Šírka vemena	-0,40					
Závesný väz	1,20					
Hĺbka vemena	0,16					
Šírka zadku	-0,32					
Postoj zadných konč.zozadu	0,31					
Postavenie zadných ceckov	-0,28					
Chôdza	-0,19					
Telesná kondícia	-0,04					

priemer dcér	79,1	Stavba	-0,30
	76,4	Mliečna pevnosť	0,44
	79,9	Končatiny	1,10
	75,4	Vemeno	-0,71
		SHI	-19,7
		poradie	...

- SK 10/2013 Genetické hodnotenie mliekovej úžitkovosti (Plemenárske služby Slovenskej republiky, š.p.), SB - somatické bunky (skóre)
- SHA 11/2013 Genetické hodnotenie typu (Slovenská holsteinská asociácia)
Plemenné hodnoty typu a súhrnných znakov (50 -100 bodový systém), lineárne znaky (1-9 bodový systém)
- SHI Slovenský Holsteinský Index (60 % SPI + 40 % TYP)

SLOVENSKÁ HOLSTEINSKÁ ASOCIÁCIA

PLEMENNÁ KNIHA - KARTA BÝKA



Nádražná 36, 900 28 Ivanka pri Dunaji
tel.: +421 - 2 - 4594 3715, 4594 3741
e-mail: holstein@holstein.sk www.holstein.sk

Meno	Ušné číslo	Narodenie	Línia - register
VALHALLA MARKED DESIGN-ET	US000002011399	13.04.1986	WLK-017
Krajina pôvodu	US	Plemeno	H100
Distribútor	USA	Oddiel PK	HA
		Paternita	11.08.1986
		USA	IG 85877E

Rodokmeň

Otec	OO	PAWNEE FARM ARLINDA CHIEF US000001427381
WALKWAY CHIEF MARK US000001773417	MO	WALKWAY MATT MAMIE US000008309147
Matka	OM	STRAIGHT-PINE ELEVATION PETE US000001635843
ANDYACRES EL PETE DAPHNE US000010162309	MM	ANDYACRES GAY IDEAL,DIMPLE US000008856135

Mlieková úžitkovosť	SK 10/2013	Stáda	74	Dcéry	554	Rel.	98 %	SPI	-1567
Počet kontrol		PH		Mlieko		Tuk	%	Bielk	%
12761				-458		-3	0,32	-13	0,01
								poradie	764.
								SB	2,60
								poradie	114.

Exteriér	SHA 11/2013	Stáda	14	Dcéry	28	75,8	Rel.	83 %	TYP	0,26
									poradie	312.

Lineárne znaky	PH	-2	-1	0	+1	+2
Telesný rámec	-0,37					
Mliečny charakter	-0,61					
Šírka hrudníka	1,03					
Hĺbka tela	0,51					
Sklon zadku	-0,01					
Postoj zadných konč.zboku	0,27					
Uhol paznechtu	0,34					
Upnutie predných štvrtiek	0,09					
Postavenie predných ceckov	-0,34					
Dĺžka ceckov	0,74					
Zadná výška vemena	-0,30					
Šírka vemena	-0,08					
Závesný väz	0,40					
Hĺbka vemena	0,26					
Šírka zadku	-0,61					
Postoj zadných konč.zozadu	-0,39					
Postavenie zadných ceckov	0,46					
Chôdza	0,15					
Telesná kondícia	0,53					

priemer dcér

76,0

Stavba **0,07**

73,2

Mliečna pevnosť **-0,19**

75,9

Končatiny **0,20**

76,9

Vemeno **0,39**

SHI **-37,6**

poradie 397.

SK 10/2013 Genetické hodnotenie mliekovej úžitkovosti (Plemenárske služby Slovenskej republiky, š.p.), SB - somatické bunky (skóre)

SHA 11/2013 Genetické hodnotenie typu (Slovenská holsteinská asociácia)

Plemenné hodnoty typu a súhrmných znakov (50 -100 bodový systém), lineárne znaky (1-9 bodový systém)

SHI Slovenský Holsteinský Index (60 % SPI + 40 % TYP)

Meno	Ušné číslo	Narodenie	Línia - register
TALANT	FR006204807593	15.09.2002	MNA-010

Krajina pôvodu	FR	Plemeno	H100
Distribútor	Slovenské Biologické Služby a.s.	Oddiel PK	HA
		Paternita	07.02.2003
		FRA	146962

Rodokmeň

Otec	OO	BIS-MAY S-E-L MOUNTAIN-ET US000002070579	RAY-002
JESTHER-ET FR005994022699	MO	ROCKY-VU ELTON EDNA ELI-ET US000014189172	
Matka	OM	MAIZEFIELD BELLWOOD-ET US000002103297	MEW-004
MAYERLANE CHERY WOOD-ET US000123143781	MM	THOR CINDY US000014644167	

Mlieková úžitkovosť	SK 10/2013	Stáda	41	Dcéry	108	Rel.	92 %	SPI	253
Počet kontrol		PH		Mlieko		Tuk	%	Bielk	%
2083				131	5	-0,03	-1	-0,12	
								SB	2,88
								poradie	352.

Exteriér	SHA 11/2013	Stáda	14	Dcéry	26	78,5	Rel.	67 %	TYP	0,25
									poradie	313.

Lineárne znaky	PH	-2	-1	0	+1	+2
Telesný rámec	0,78					
Mliečny charakter	-0,26					
Šírka hrudníka	-0,12					
Hĺbka tela	0,00					
Sklon zadku	0,76					
Postoj zadných konč.zboku	0,10					
Uhol paznechtu	-0,42					
Upnutie predných štvrtiek	-0,22					
Postavenie predných ceckov	0,50					
Dĺžka ceckov	-0,98					
Zadná výška vemena	0,22					
Šírka vemena	0,61					
Závesný väz	0,28					
Hĺbka vemena	-0,15					
Šírka zadku	-0,30					
Postoj zadných konč.zozadu	-0,18					
Postavenie zadných ceckov	-0,35					
Chôdza	-0,11					
Telesná kondícia	0,06					

priemer dcér	82,8	Stavba	0,95
	78,1	Mliečna pevnosť	-0,67
	77,4	Končatiny	-0,80
	77,5	Vemeno	0,83
		SHI	17,8
		poradie	276.

SK 10/2013	Genetické hodnotenie mliekovej úžitkovosti (Plemenárske služby Slovenskej republiky, š.p.), SB - somatické bunky (skóre)
SHA 11/2013	Genetické hodnotenie typu (Slovenská holsteinská asociácia) Plemenné hodnoty typu a súhrnných znakov (50 -100 bodový systém), lineárne znaky (1-9 bodový systém)
SHI	Slovenský Holsteinský Index (60 % SPI + 40 % TYP)

SLOVENSKÁ HOLSTEINSKÁ ASOCIÁCIA

PLEMENNÁ KNIHA - KARTA BÝKA



Nádražná 36, 900 28 Ivanka pri Dunaji
tel.: +421 - 2 - 4594 3715, 4594 3741
e-mail: holstein@holstein.sk www.holstein.sk

Meno	Ušné číslo	Narodenie	Línia - register
ELEK	HU00008344SR11	15.07.1984	ELK-001
Krajina pôvodu	HU	Plemeno	H100
Distribútor	Slovenské Biologické Služby a.s.	Oddiel PK	HA
		Paternita	

Rodokmeň

Otec	OO	ROUND OAK RAG APPLE ELEVATION
ELEK		US000001491007
HU000000006008	MO	97.VIVAT
		CA000002314435
Matka	OM	KINGSTEAD WHITE ROCK
834.BIBE		US000001545281
HU00004758SR11	MM	475.BIBE
		HU000105514111

Mlieková úžitkovosť	SK 10/2013	Stáda	62	Dcéry	880	Rel.	99 %	SPI	-3002
Počet kontrol		PH		Mlieko		Tuk	%	Bielk	%
17691				-697	-23	0,11	-22	-0,03	
								SB	3,11
								poradie	1038.
								poradie	621.

Exteriér	SHA 11/2013	Stáda	7	Dcéry	52	75,2	Rel.	78 %	TYP	0,25
									poradie	314.

Lineárne znaky	PH	-2	-1	0	+1	+2
Telesný rámec	-0,80					
Mliečny charakter	0,29					
Šírka hrudníka	0,50					
Hĺbka tela	-0,21					
Sklon zadku	0,09					
Postoj zadných konč.zboku	0,03					
Uhol paznechtu	0,37					
Upnutie predných štvrtiek	0,29					
Postavenie predných ceckov	-0,74					
Dĺžka ceckov	0,00					
Zadná výška vemena	-0,13					
Šírka vemena	0,30					
Závesný väz	-0,05					
Hĺbka vemena	-0,46					
Šírka zadku	0,18					
Postoj zadných konč.zozadu	0,50					
Postavenie zadných ceckov	-0,43					
Chôdza	-0,10					
Telesná kondícia	0,53					

priemer dcér	72,4	Stavba	-0,65
		Mliečna pevnosť	1,35
	74,2	Končatiny	0,90
	76,7	Vemeno	-0,16
	76,3	SHI	-82,1
		poradie	466.

SK 10/2013 Genetické hodnotenie mliekovej úžitkovosti (Plemenárske služby Slovenskej republiky, š.p.), SB - somatické bunky (skóre)

SHA 11/2013 Genetické hodnotenie typu (Slovenská holsteinská asociácia)

Plemenné hodnoty typu a súhrmných znakov (50 -100 bodový systém), lineárne znaky (1-9 bodový systém)

SHI Slovenský Holsteinský Index (60 % SPI + 40 % TYP)

SLOVENSKÁ HOLSTEINSKÁ ASOCIÁCIA

PLEMENNÁ KNIHA - KARTA BÝKA



Nádražná 36, 900 28 Ivanka pri Dunaji
tel.: +421 - 2 - 4594 3715, 4594 3741
e-mail: holstein@holstein.sk www.holstein.sk

Meno	Ušné číslo	Narodenie	Línia - register
CAMEL BOY	NL000838724419	24.01.1994	MAS-006
Krajina pôvodu	NL	Plemeno	H100
Distribútor	Slovenské Biologické Služby a.s.	Oddiel PK	HA
		Paternita	20.10.1994
		NLD	XXX

Rodokmeň

Otec	OO	WHITTIER-FARMS NED BOY US000001806201
SINGING-BROOK N-BOY MASCOT-ET US000002020049 NBY-011	MO	JACKBUILT CHAIRMAN MANDY US000011356580
Matka	OM	LUTZ-BROOKVIEW BELL REX-ET US000001875896
VIR-CLAR CAMEO-ET US000013436557	MM	VIR-CLAR MISS CONCORDE-ET US000012308028

Mlieková úžitkovosť	SK 10/2013	Stáda	324	Dcéry	4287	Rel.	99 %	SPI	1183
Počet kontrol	83713	PH	Mlieko	Tuk	%	Bielk	%	poradie	254.
			272	14	0,03	7	-0,04	SB	2,71
								poradie	176.

Exteriér	SHA 11/2013	Stáda	86	Dcéry	453	77,3	Rel.	97 %	TYP	0,25
								poradie	315.	

Lineárne znaky	PH	-2	-1	0	+1	+2
Telesný rámec	-0,52					
Mliečny charakter	-0,41					
Šírka hrudníka	0,49					
Hĺbka tela	0,64					
Sklon zadku	0,19					
Postoj zadných konč.zboku	0,07					
Uhol paznechtu	-0,42					
Upnutie predných štvrtiek	0,12					
Postavenie predných ceckov	0,25					
Dĺžka ceckov	-0,46					
Zadná výška vemena	0,58					
Šírka vemena	0,82					
Závesný väz	-0,16					
Hĺbka vemena	-0,58					
Šírka zadku	-0,39					
Postoj zadných konč.zozadu	-0,05					
Postavenie zadných ceckov	0,09					
Chôdza	0,32					
Telesná kondícia	0,50					

priemer dcér

78,7	Stavba	-0,37
76,2	Mliečna pevnosť	-0,20
77,5	Končatiny	-0,45
77,1	Vemeno	1,19
	SHI	46,1
	poradie	197.

SK 10/2013 Genetické hodnotenie mliekovej úžitkovosti (Plemenárske služby Slovenskej republiky, š.p.), SB - somatické bunky (skóre)

SHA 11/2013 Genetické hodnotenie typu (Slovenská holsteinská asociácia)

Plemenné hodnoty typu a súhrnných znakov (50 -100 bodový systém), lineárne znaky (1-9 bodový systém)

SHI Slovenský Holsteinský Index (60 % SPI + 40 % TYP)

SLOVENSKÁ HOLSTEINSKÁ ASOCIÁCIA

PLEMENNÁ KNIHA - KARTA BÝKA



Nádražná 36, 900 28 Ivanka pri Dunaji
tel.: +421 - 2 - 4594 3715, 4594 3741
e-mail: holstein@holstein.sk www.holstein.sk

Meno	Ušné číslo	Narodenie	Línia - register
ECONOM	CZ000115881769	02.10.2000	MNA-013
Krajina pôvodu	CZ	Plemeno	H100
Distribútor	Slovenské Biologické Služby a.s.	Oddiel PK	HA
		Paternita	20.09.2001
		CZ	63801

Rodokmeň

Otec	OO	BIS-MAY S-E-L MOUNTAIN-ET US000002070579	RAY-002
ETAZON ADDISON-ET NL000839380546	MO	TIDY-BROOK ELTON STEPH-ET US000014080279	
Matka	OM	HA-HO CUBBY MANFRED-ET US000002183007	
CARTERS-CORNER MAN ABBY-ET US000124690923	MM	NEU-WAY PATRON ALLIE-ET US000017216847	

Mlieková úžitkovosť	SK 10/2013	Stáda	10	Dcéry	166	Rel.	94 %	SPI	3939
Počet kontrol		PH		Mlieko		Tuk	%	Bielk	%
2489				1186		19	-0,47	28	-0,16
								SB	3,12
								poradie	12.
								poradie	626.

Exteriér	SHA 11/2013	Stáda	21	Dcéry	146	78,4	Rel.	91 %	TYP	0,24
									poradie	316.

Lineárne znaky	PH	-2	-1	0	+1	+2
Telesný rámec	-0,21					
Mliečny charakter	-0,35					
Šírka hrudníka	0,67					
Hĺbka tela	0,46					
Sklon zadku	0,42					
Postoj zadných konč.zbokú	-0,30					
Uhol paznechtu	0,62					
Upnutie predných štvrtiek	-0,36					
Postavenie predných ceckov	1,00					
Dĺžka ceckov	-0,36					
Zadná výška vemena	-0,24					
Šírka vemena	0,72					
Závesný väz	-0,76					
Hĺbka vemena	-1,82					
Šírka zadku	0,55					
Postoj zadných konč.zozadu	0,09					
Postavenie zadných ceckov	-0,08					
Chôdza	0,54					
Telesná kondícia	0,62					

priemer dcér	81,9	Stavba	0,28
		Mliečna pevnosť	-0,24
	78,8	Končatiny	2,25
	78,2	Vemeno	-0,82
	76,5	SHI	130,5
		poradie	39.

SK 10/2013	Genetické hodnotenie mliekovej úžitkovosti (Plemenárske služby Slovenskej republiky, š.p.), SB - somatické bunky (skóre)
SHA 11/2013	Genetické hodnotenie typu (Slovenská holsteinská asociácia) Plemenné hodnoty typu a súhrmných znakov (50 -100 bodový systém), lineárne znaky (1-9 bodový systém)
SHI	Slovenský Holsteinský Index (60 % SPI + 40 % TYP)

Meno	Ušné číslo	Narodenie	Línia - register
OTHMAN	FR007998040997	11.02.1998	BAX-001
Krajina pôvodu	FR	Plemeno	H100
Distribútor	Slovenské Biologické Služby a.s.	Oddiel PK	HA
		Paternita	..

Rodokmeň

Otec	OO	ROTHROCK TRADITION LEADMAN US000001983348	TDN-004
END-ROAD LEADMAN BARLO-ET US000002161907	MO	END-ROAD ROYALTY BINGO US000013115719	
Matka	OM	SINGING-BROOK N-BOY MASCOT-ET US000002020049	NBY-011
BELLE COT FR008593024134	MM	BELLE LISE FR008591024165	

Mlieková úžitkovosť	SK 10/2013	Stáda	42	Dcéry	119	Rel.	93 %	SPI	784
Počet kontrol		PH		Mlieko		Tuk	%	Bielk	%
2333				403		-8	-0,44	7	-0,13
								SB	3,51
								poradie	319.
								poradie	975.

Exteriér	SHA 11/2013	Stáda	11	Dcéry	18	77,8	Rel.	58 %	TYP	0,24
									poradie	317.

Lineárne znaky	PH	-2	-1	0	+1	+2
Telesný rámec	0,07					
Mliečny charakter	-0,71					
Šírka hrudníka	0,85					
Hĺbka tela	0,42					
Sklon zadku	-0,07					
Postoj zadných konč.zboku	0,85					
Uhol paznechtu	0,87					
Upnutie predných štvrtiek	-0,56					
Postavenie predných ceckov	0,02					
Dĺžka ceckov	0,22					
Zadná výška vemena	-0,19					
Šírka vemena	-0,04					
Závesný väz	0,65					
Hĺbka vemena	-0,00					
Šírka zadku	0,27					
Postoj zadných konč.zozadu	-0,35					
Postavenie zadných ceckov	0,40					
Chôdza	-0,29					
Telesná kondícia	-0,07					

priemer dcér

80,7	Stavba	0,62
------	---------------	-------------

75,2	Mliečna pevnosť	-0,99
------	------------------------	--------------

79,1	Končatiny	0,32
------	------------------	-------------

76,8	Vemeno	0,18
------	---------------	-------------

	SHI	33,8
--	------------	-------------

poradie ...

SK 10/2013 Genetické hodnotenie mliekovej úžitkovosti (Plemenárske služby Slovenskej republiky, š.p.), SB - somatické bunky (skóre)

SHA 11/2013 Genetické hodnotenie typu (Slovenská holsteinská asociácia)

Plemenné hodnoty typu a súhrnných znakov (50 -100 bodový systém), lineárne znaky (1-9 bodový systém)

SHI Slovenský Holsteinský Index (60 % SPI + 40 % TYP)

Meno	Ušné číslo	Narodenie	Línia - register
SBS LUKE LOTO-ET	SK000070003852	30.01.1996	LU-004

Krajina pôvodu	SK	Plemeno	H100
Distribútor	Slovenské Biologické Služby a.s.	Oddiel PK	HA
		Paternita	24.10.1996
		SVK	0218/16

Rodokmeň

Otec	OO	BIS-MAY TRADITION CLEITUS US000001879085	CLE-003
NORRIELAKE CLEITUS LUKE-TWIN US000002071864 CLE-005	MO	NORRIELAKE VALIANT CHEER-ET US000012365669	
Matka	OM	THONYMA SECRET US000001856904	
GREEN-VALE SECRET LORNA-ET US000013589093	MM	YUCCA ROTATE LORI-ET US000013119192	

Mlieková úžitkovosť	SK 10/2013	Stáda	27	Dcéry	83	Rel.	92 %	SPI	-1060	
Počet kontrol		PH		Mlieko		Tuk	%	Bielk	%	
1699				-139	-9	-0,07	-1	-0,15	SB	3,15
									poradie	672.
									poradie	670.

Exteriér	SHA 11/2013	Stáda	7	Dcéry	11	76,5	Rel.	50 %	TYP	0,24
									poradie	318.

Lineárne znaky	PH	-2	-1	0	+1	+2
Telesný rámec	0,94					
Mliečny charakter	0,13					
Šírka hrudníka	0,13					
Hĺbka tela	0,17					
Sklon zadku	-0,25					
Postoj zadných konč.zboku	-0,13					
Uhol paznechtu	-0,16					
Upnutie predných štvrtiek	-0,23					
Postavenie predných ceckov	0,08					
Dĺžka ceckov	-0,06					
Zadná výška vemena	-0,15					
Šírka vemena	-0,46					
Závesný väz	0,04					
Hĺbka vemena	0,49					
Šírka zadku	-0,07					
Postoj zadných konč.zozadu	0,25					
Postavenie zadných ceckov	-0,21					
Chôdza	-0,00					
Telesná kondícia	0,15					

priemer dcér	80,8	Stavba	1,35
	74,5	Mliečna pevnosť	0,58
	77,2	Končatiny	0,06
	74,8	Vemeno	-0,59
		SHI	-22,8
		poradie	...

- SK 10/2013 Genetické hodnotenie mliekovej úžitkovosti (Plemenárske služby Slovenskej republiky, š.p.), SB - somatické bunky (skóre)
- SHA 11/2013 Genetické hodnotenie typu (Slovenská holsteinská asociácia)
Plemenné hodnoty typu a súhrnných znakov (50 -100 bodový systém), lineárne znaky (1-9 bodový systém)
- SHI Slovenský Holsteinský Index (60 % SPI + 40 % TYP)

Meno	Ušné číslo	Narodenie	Línia - register
ROKLANE BLACKSTAR,ZEKE	US000002124369	30.11.1989	BS-026

Krajina pôvodu	US	Plemeno	H100
Distribútor	Slovenské Biologické Služby a.s.	Oddiel PK	HA
		Paternita	13.09.1990
		USA	IG144224E

Rodokmeň

Otec	OO	CAL-CLARK BOARD CHAIRMAN
TO-MAR BLACKSTAR-ET		US000001723741
US000001929410	MO	TO-MAR WAYNE HAY
CHR-002		US000009804790
Matka	OM	WHITTIER-FARMS NED BOY
ROKLANE NED BOY ZETA,ET		US000001806201
US0000013217283	MM	ROKLANE MISS CONNYS,BETA-ET
		US0000012516890

Mlieková úžitkovosť	SK 10/2013	Stáda	54	Dcéry	413	Rel.	98 %	SPI	-1473	
Počet kontrol		PH		Mlieko		Tuk	%	Bielk	%	
8150				-177	-18	-0,23	-11	-0,16	SB	3,61
									poradie	751.
									poradie	1019.

Exteriér	SHA 11/2013	Stáda	24	Dcéry	74	77,5	Rel.	88 %	TYP	0,24
									poradie	319.

Lineárne znaky	PH	-2	-1	0	+1	+2
Telesný rámec	-0,11					
Mliečny charakter	0,15					
Šírka hrudníka	-0,03					
Hĺbka tela	0,21					
Sklon zadku	-0,20					
Postoj zadných konč.zboku	-0,51					
Uhol paznechtu	-0,08					
Upnutie predných štvrtiek	-0,37					
Postavenie predných ceckov	0,52					
Dĺžka ceckov	0,50					
Zadná výška vemena	-0,65					
Šírka vemena	-0,67					
Závesný väz	1,02					
Hĺbka vemena	-0,20					
Šírka zadku	-0,06					
Postoj zadných konč.zozadu	0,12					
Postavenie zadných ceckov	-0,04					
Chôdza	0,02					
Telesná kondícia	-0,20					

priemer dcér	80,0	Stavba	-0,12
	75,4	Mliečna pevnosť	0,71
	78,7	Končatiny	-0,35
	76,7	Vemeno	0,38
		SHI	-35,7
		poradie	396.

SK 10/2013 Genetické hodnotenie mliekovej úžitkovosti (Plemenárske služby Slovenskej republiky, š.p.), SB - somatické bunky (skóre)

SHA 11/2013 Genetické hodnotenie typu (Slovenská holsteinská asociácia)

Plemenné hodnoty typu a súhrnných znakov (50 -100 bodový systém), lineárne znaky (1-9 bodový systém)

SHI Slovenský Holsteinský Index (60 % SPI + 40 % TYP)

Meno	Ušné číslo	Narodenie	Línia - register
AMBOISE	FR006115062265	13.01.2005	MED-010
Krajina pôvodu	FR	Plemeno	H100
Distribútor	Slovenské Biologické Služby a.s.	Oddiel PK	HA
		Paternita	09.03.2005
		FR	F/S 276253

Rodokmeň

Otec	OO	HA-HO CUBBY MANFRED-ET US000002183007
O-BEE MANFRED JUSTICE-ET US000122358313 MED-012	MO	MEIER-MEADOWS EL JEZEBEL-ET US000015459080
Matka	OM	JOCKO BESN FR005694028588
ROLLS-EHB FR004509620370	MM	MEIKA EHB FR004596001494

Mlieková úžitkovosť	SK 10/2013	Stáda	19	Dcéry	67	Rel.	87 %	SPI	778
Počet kontrol		PH		Mlieko		Tuk	%	Bielk	%
1103				95	1	-0,06	10	0,16	SB
									poradie 320.
									3,34
									poradie 867.

Exteriér	SHA 11/2013	Stáda	9	Dcéry	28	78,2	Rel.	68 %	TYP	0,24
									poradie 320.	

Lineárne znaky	PH	-2	-1	0	+1	+2
Telesný rámec	1,31					
Mliečny charakter	-0,02					
Šírka hrudníka	0,53					
Hĺbka tela	0,86					
Sklon zadku	0,09					
Postoj zadných konč.zboku	-0,45					
Uhol paznechtu	-0,12					
Upnutie predných štvrtiek	-0,46					
Postavenie predných ceckov	0,06					
Dĺžka ceckov	0,55					
Zadná výška vemena	-0,31					
Šírka vemena	-0,36					
Závesný väz	-0,14					
Hĺbka vemena	0,23					
Šírka zadku	0,19					
Postoj zadných konč.zozadu	-0,55					
Postavenie zadných ceckov	-0,13					
Chôdza	-0,23					
Telesná kondícia	0,14					

priemer dcér

85,3	Stavba	1,98
------	---------------	-------------

80,4	Mliečna pevnosť	0,66
------	------------------------	-------------

75,5	Končatiny	-0,54
------	------------------	--------------

74,8	Vemeno	-1,12
------	---------------	--------------

	SHI	33,3
--	------------	-------------

poradie 238.

SK 10/2013 Genetické hodnotenie mliekovej úžitkovosti (Plemenárske služby Slovenskej republiky, š.p.), SB - somatické bunky (skóre)

SHA 11/2013 Genetické hodnotenie typu (Slovenská holsteinská asociácia)

Plemenné hodnoty typu a súhrnných znakov (50 -100 bodový systém), lineárne znaky (1-9 bodový systém)

SHI Slovenský Holsteinský Index (60 % SPI + 40 % TYP)

SLOVENSKÁ HOLSTEINSKÁ ASOCIÁCIA

PLEMENNÁ KNIHA - KARTA BÝKA



Nádražná 36, 900 28 Ivanka pri Dunaji
tel.: +421 - 2 - 4594 3715, 4594 3741
e-mail: holstein@holstein.sk www.holstein.sk

Meno	Ušné číslo	Narodenie	Línia - register
RIMLING	FR002228044264	27.03.2000	LU-017
Krajina pôvodu	FR	Plemeno	H100
Distribútor	Slovenské Biologické Služby a.s.	Oddiel PK	HA
		Paternita	15.02.2002
		FRA	GS791436

Rodokmeň

Otec	OO	NORRIELAKE CLEITUS LUKE-TWIN US000002071864	CLE-005
RICECREST LANTZ-ET US000002266008 LU-011	MO	RICECREST SOUTHWIND KAYE-ET US000014334791	
Matka	OM	WELLS MASCOT CORKY-ET US000002203438	
OLIVIA FR002298001617	MM	MARINETTE FR002296001583	

Mlieková úžitkovosť	SK 10/2013	Stáda	42	Dcéry	86	Rel.	92 %	SPI	993
Počet kontrol	1908	PH		Mlieko	252	Tuk	2	%	-0,15
		Bielk	9	%	0,03	poradie		SB	3,49
						poradie			969.

Exteriér	SHA 11/2013	Stáda	14	Dcéry	26	77,8	Rel.	69 %	TYP	0,23
									poradie	321.

Lineárne znaky	PH	-2	-1	0	+1	+2
Telesný rámec	0,09					
Mliečny charakter	-0,74					
Šírka hrudníka	0,57					
Hĺbka tela	0,19					
Sklon zadku	0,13					
Postoj zadných konč.zboku	0,34					
Uhol paznechtu	0,41					
Upnutie predných štvrtiek	-0,29					
Postavenie predných ceckov	-0,74					
Dĺžka ceckov	0,32					
Zadná výška vemena	-0,54					
Šírka vemena	-0,42					
Závesný väz	1,74					
Hĺbka vemena	-0,38					
Šírka zadku	-0,30					
Postoj zadných konč.zozadu	0,47					
Postavenie zadných ceckov	0,46					
Chôdza	0,22					
Telesná kondícia	0,12					

priemer dcér

80,1	Stavba	0,38
76,8	Mliečna pevnosť	-0,79
79,5	Končatiny	1,09
76,4	Vemeno	0,10
	SHI	39,7
	poradie	220.

SK 10/2013 Genetické hodnotenie mliekovej úžitkovosti (Plemenárske služby Slovenskej republiky, š.p.), SB - somatické bunky (skóre)

SHA 11/2013 Genetické hodnotenie typu (Slovenská holsteinská asociácia)

Plemenné hodnoty typu a súhrnných znakov (50 -100 bodový systém), lineárne znaky (1-9 bodový systém)

SHI Slovenský Holsteinský Index (60 % SPI + 40 % TYP)



Nádražná 36, 900 28 Ivanka pri Dunaji
tel.: +421 - 2 - 4594 3715, 4594 3741
e-mail: holstein@holstein.sk www.holstein.sk

Meno	Ušné číslo	Narodenie	Línia - register
OUR-FAVORITE D BOY GEORGE	US000132950253	04.06.2002	BW-037

Krajina pôvodu	US	Plemeno	H100
Distribútor	Slovenské Biologické Služby a.s.	Oddiel PK	HA
		Paternita	05.12.2002
		US	636328

Rodokmeň

Otec	OO	MAIZEFIELD BELLWOOD-ET US000002103297	MEW-004
SILDAHL BW DUTCH BOY-ET US000017058140 BW-016	MO	BALLAND LASER DUTCHESS-TW US000014911435	
Matka	OM	WA-DEL CONVINCER-ET US000002249055	ELN-002
OUR-FAVORITE CONCEITED US000129636968	MM	OUR-FAVORITE MORGAN-ET US000017361721	

Mlieková úžitkovosť	SK 10/2013	Stáda	13	Dcéry	129	Rel.	90 %	SPI	5646	
Počet kontrol		PH		Mlieko		Tuk	%	Bielk	%	
1441				1486	29	-0,48	43	-0,03	SB	3,10
									poradie	1.
									poradie	604.

Exteriér	SHA 11/2013	Stáda	21	Dcéry	63	80,0	Rel.	81 %	TYP	0,23
									poradie	322.

Lineárne znaky	PH	-2	-1	0	+1	+2
Telesný rámec	0,67					
Mliečny charakter	0,26					
Šírka hrudníka	-0,32					
Hĺbka tela	-0,09					
Sklon zadku	0,68					
Postoj zadných konč.zboku	0,22					
Uhol paznechtu	0,40					
Upnutie predných štvrtiek	0,17					
Postavenie predných ceckov	0,81					
Dĺžka ceckov	-0,04					
Zadná výška vemena	0,09					
Šírka vemena	-0,02					
Závesný väz	-0,99					
Hĺbka vemena	0,19					
Šírka zadku	-0,52					
Postoj zadných konč.zozadu	0,04					
Postavenie zadných ceckov	0,15					
Chôdza	-0,07					
Telesná kondícia	-0,70					

priemer dcér	82,8	Stavba	0,63
	80,1	Mliečna pevnosť	-0,04
	82,1	Končatiny	0,48
	77,5	Vemeno	-0,27
		SHI	182,3
		poradie	11.

SK 10/2013 Genetické hodnotenie mliekovej úžitkovosti (Plemenárske služby Slovenskej republiky, š.p.), SB - somatické bunky (skóre)

SHA 11/2013 Genetické hodnotenie typu (Slovenská holsteinská asociácia)

Plemenné hodnoty typu a súhrnných znakov (50 -100 bodový systém), lineárne znaky (1-9 bodový systém)

SHI Slovenský Holsteinský Index (60 % SPI + 40 % TYP)

SLOVENSKÁ HOLSTEINSKÁ ASOCIÁCIA

PLEMENNÁ KNIHA - KARTA BÝKA



Nádražná 36, 900 28 Ivanka pri Dunaji
tel.: +421 - 2 - 4594 3715, 4594 3741
e-mail: holstein@holstein.sk www.holstein.sk

Meno	Ušné číslo	Narodenie	Línia - register
FAMOS	IT098500179921	24.03.2002	FBE-008
Krajina pôvodu	IT	Plemeno	R100
Distribútor	Slovenské Biologické Služby a.s.	Oddiel PK	HA
		Paternita	02.07.2002
		DE	02/35166

Rodokmeň

Otec	OO	RENOWN FACTOR-ET
FABER RED-ET		US000002129913
DE000340174036	MO	LORELEY 12
		DE001021135253
Matka	OM	CASERINI LEADER TALENT RED
ROSSONERA		IT001313049327
IT001315024812	MM	FAVORITA
		IT001313014407

Mlieková úžitkovosť	SK 10/2013	Stáda	90	Dcéry	1593	Rel.	98 %	SPI	1169
Počet kontrol		PH		Mlieko		Tuk	%	Bielk	%
12891				275	5	-0,13	10	0,04	
								SB	3,53
								poradie	985.

Exteriér	SHA 11/2013	Stáda	26	Dcéry	230	78,9	Rel.	93 %	TYP	0,22
									poradie	323.

Lineárne znaky	PH	-2	-1	0	+1	+2
Telesný rámec	0,46					
Mliečny charakter	0,18					
Šírka hrudníka	-0,13					
Hĺbka tela	0,47					
Sklon zadku	-0,17					
Postoj zadných konč.zboku	-0,19					
Uhol paznechtu	-0,17					
Upnutie predných štvrtiek	-0,08					
Postavenie predných ceckov	-0,12					
Dĺžka ceckov	-0,39					
Zadná výška vemena	-0,30					
Šírka vemena	0,02					
Závesný väz	-0,14					
Hĺbka vemena	-0,50					
Šírka zadku	-0,19					
Postoj zadných konč.zozadu	-0,14					
Postavenie zadných ceckov	-0,22					
Chôdza	0,30					
Telesná kondícia	-0,12					

priemer dcér	83,1	Stavba	0,56
	80,7	Mliečna pevnosť	0,73
	80,1	Končatiny	0,37
	75,4	Vemeno	-0,85
		SHI	44,8
		poradie	203.

SK 10/2013 Genetické hodnotenie mliekovej úžitkovosti (Plemenárske služby Slovenskej republiky, š.p.), SB - somatické bunky (skóre)

SHA 11/2013 Genetické hodnotenie typu (Slovenská holsteinská asociácia)

Plemenné hodnoty typu a súhrnných znakov (50 -100 bodový systém), lineárne znaky (1-9 bodový systém)

SHI Slovenský Holsteinský Index (60 % SPI + 40 % TYP)

Meno	Ušné číslo	Narodenie	Línia - register
TOPSPEED DELTA SENIOR	NL000333204252	02.09.2001	SNR-003

Krajina pôvodu	NL	Plemeno	R100
Distribútor	Insemas s.r.o.	Oddiel PK	HA
		Paternita	19.11.2001
		NL	71207

Rodokmeň

Otec	OO	MARTY RED-ET NL000959580420
TOPINDEX MARTINUS NL000141539210	MO	TOPINDEX 1970 NL000783524283
Matka	OM	ETAZON LORD LILY-ET NL000780180664
HOOKWOOD TOPSPEED SIENTJE NL000194119793	MM	HOOKWOOD SIENTJE 67 NL000783703813

Mlieková úžitkovosť	SK 10/2013	Stáda	32	Dcéry	371	Rel.	96 %	SPI	1507
Počet kontrol		PH		Mlieko		Tuk	%	Bielk	%
4911				-26	24	0,45	14	0,37	
								SB	2,88
								poradie	353.

Exteriér	SHA 11/2013	Stáda	7	Dcéry	39	79,8	Rel.	71 %	TYP	0,22
									poradie	324.

Lineárne znaky	PH	-2	-1	0	+1	+2
Telesný rámec	0,02					
Mliečny charakter	-0,20					
Šírka hrudníka	-0,19					
Hĺbka tela	-0,02					
Sklon zadku	0,16					
Postoj zadných konč.zboku	0,25					
Uhol paznechtu	-0,17					
Upnutie predných štvrtiek	0,32					
Postavenie predných ceckov	0,58					
Dĺžka ceckov	-0,84					
Zadná výška vemena	-0,07					
Šírka vemena	0,02					
Závesný väz	-0,16					
Hĺbka vemena	-0,11					
Šírka zadku	-0,20					
Postoj zadných konč.zozadu	0,62					
Postavenie zadných ceckov	-0,06					
Chôdza	0,68					
Telesná kondícia	-0,26					

priemer dcér	84,0	Stavba	0,14
	80,5	Mliečna pevnosť	-0,69
	82,6	Končatiny	0,80
	75,7	Vemeno	-0,14
		SHI	55,1
		poradie	174.

SK 10/2013	Genetické hodnotenie mliekovej úžitkovosti (Plemenárske služby Slovenskej republiky, š.p.), SB - somatické bunky (skóre)
SHA 11/2013	Genetické hodnotenie typu (Slovenská holsteinská asociácia) Plemenné hodnoty typu a súhrmných znakov (50 -100 bodový systém), lineárne znaky (1-9 bodový systém)
SHI	Slovenský Holsteinský Index (60 % SPI + 40 % TYP)

Meno	Ušné číslo	Narodenie	Línia - register
LHARDYS	FR005995026637	20.11.1995	MNL-011
Krajina pôvodu	FR	Plemeno	H100
Distribútor	Slovenské Biologické Služby a.s.	Oddiel PK	HA
		Paternita	22.07.1997
		GBR	96020173.1

Rodokmeň

Otec	OO	EXELS S-W-D EAGLE US000001858047
LUTZ-MEADOWS E MANDEL-ET US000002119526	MO	LUTZ-MEADOWS MARK MEDLEY-ET US000012593031
Matka	OM	MADAWASKA AEROSTAR CA000000383622
HARDYS AEROSTAR TWILIGHT-ET US000014557960	MM	HARDYS ROYALTY TAMARA-ET US000013097249

Mlieková úžitkovosť	SK 10/2013	Stáda	148	Dcéry	3175	Rel.	99 %	SPI	1051
Počet kontrol	64802	PH		Mlieko	345	Tuk	-3	%	-0,31
		Bielk	10	%	-0,01	poradie		SB	2,63
						poradie			125.

Exteriér	SHA 11/2013	Stáda	154	Dcéry	1026	78,6	Rel.	99 %	TYP	0,22
									poradie	325.

Lineárne znaky	PH	-2	-1	0	+1	+2
Telesný rámec	-0,10					
Mliečny charakter	0,39					
Šírka hrudníka	0,04					
Hĺbka tela	0,20					
Sklon zadku	-0,88					
Postoj zadných konč.zboku	-0,21					
Uhol paznechtu	0,60					
Upnutie predných štvrtiek	0,31					
Postavenie predných ceckov	0,41					
Dĺžka ceckov	1,25					
Zadná výška vemena	-0,63					
Šírka vemena	-0,56					
Závesný väz	-0,29					
Hĺbka vemena	-0,42					
Šírka zadku	0,81					
Postoj zadných konč.zozadu	0,52					
Postavenie zadných ceckov	0,52					
Chôdza	0,48					
Telesná kondícia	-0,05					

priemer dcér

81,5	Stavba	0,04
79,5	Mliečna pevnosť	1,17
79,5	Končatiny	2,43
76,2	Vemeno	-1,22
	SHI	41,1
	poradie	213.

SK 10/2013 Genetické hodnotenie mliekovej úžitkovosti (Plemenárske služby Slovenskej republiky, š.p.), SB - somatické bunky (skóre)

SHA 11/2013 Genetické hodnotenie typu (Slovenská holsteinská asociácia)

Plemenné hodnoty typu a súhrmných znakov (50 -100 bodový systém), lineárne znaky (1-9 bodový systém)

SHI Slovenský Holsteinský Index (60 % SPI + 40 % TYP)

Meno	Ušné číslo	Narodenie	Línia - register
RIDGE-STAR JAMMER-ET	US000130247861	06.06.2000	MNA-017

Krajina pôvodu	US	Plemeno	H100
Distribútor	Slovenské Biologické Služby a.s.	Oddiel PK	HA
		Paternita	22.02.2005
		US	IMMGN 21319A

Rodokmeň

Otec	OO	BIS-MAY S-E-L MOUNTAIN-ET US000002070579	RAY-002
DE-KA-ACRES MOUNT EARL-ET US000002261692	MO	ROCKY-VU ELTON EDNA ELI-ET US000014189172	
Matka	OM	ZIELLAND ZEBO US000002137511	MEW-003
RIDGE-STAR ZEBO JOYOUS US000015867999	MM	RIDGE-STAR LEADMAN JULIE-ET US000014244258	

Mlieková úžitkovosť	SK 10/2013	Stáda	7	Dcéry	117	Rel.	87 %	SPI	3133
Počet kontrol		PH		Mlieko		Tuk	%	Bielk	%
608				646	27	0,00	23	0,08	
								SB	2,83
								poradie	...
								poradie	...

Exteriér	SHA 11/2013	Stáda	12	Dcéry	92	80,8	Rel.	85 %	TYP	0,22
									poradie	326.

Lineárne znaky	PH	-2	-1	0	+1	+2
Telesný rámec	0,45					
Mliečny charakter	-0,15					
Šírka hrudníka	-0,35					
Hĺbka tela	-0,52					
Sklon zadku	1,33					
Postoj zadných konč.zboku	-0,44					
Uhol paznechtu	-0,13					
Upnutie predných štvrtiek	0,96					
Postavenie predných ceckov	0,66					
Dĺžka ceckov	-1,19					
Zadná výška vemena	0,55					
Šírka vemena	0,05					
Závesný väz	-0,01					
Hĺbka vemena	1,11					
Šírka zadku	-0,63					
Postoj zadných konč.zozadu	0,96					
Postavenie zadných ceckov	1,04					
Chôdza	0,09					
Telesná kondícia	0,19					

priemer dcér	83,3	Stavba	0,19
	79,4	Mliečna pevnosť	-1,37
	82,7	Končatiny	0,43
	79,4	Vemeno	0,78
		SHI	104,9
		poradie	77.

SK 10/2013	Genetické hodnotenie mliekovej úžitkovosti (Plemenárske služby Slovenskej republiky, š.p.), SB - somatické bunky (skóre)
SHA 11/2013	Genetické hodnotenie typu (Slovenská holsteinská asociácia) Plemenné hodnoty typu a súhrnných znakov (50 -100 bodový systém), lineárne znaky (1-9 bodový systém)
SHI	Slovenský Holsteinský Index (60 % SPI + 40 % TYP)

SLOVENSKÁ HOLSTEINSKÁ ASOCIÁCIA

PLEMENNÁ KNIHA - KARTA BÝKA



Nádražná 36, 900 28 Ivanka pri Dunaji
tel.: +421 - 2 - 4594 3715, 4594 3741
e-mail: holstein@holstein.sk www.holstein.sk

Meno	Ušné číslo	Narodenie	Línia - register
TADEUS	DE001402499359	24.04.2005	TUL-005

Krajina pôvodu	DE	Plemeno	R100
Distribútor	Slovenské Biologické Služby a.s.	Oddiel PK	HA
		Paternita	13.01.2006
		DE	05/639

Rodokmeň

Otec	OO	SUBLIEM TULIP RED NL000815222426	NIK-001
TAECKS DE000111441331	MO	TANJA DE000108567613	
Matka	OM	STARSTRUCK J PARADOX-RED-ET US000017286871	
JENNA DE001401848355	MM	JANINA DE001401124587	

Mlieková úžitkovosť	SK 10/2013	Stáda	46	Dcéry	247	Rel.	95 %	SPI	-25
Počet kontrol		PH		Mlieko		Tuk	%	Bielk	%
3888				-362	19	0,67	-0	0,27	SB
									poradie
									468.
									99.

Exteriér	SHA 11/2013	Stáda	16	Dcéry	54	78,4	Rel.	78 %	TYP	0,22
									poradie	327.

Lineárne znaky	PH	-2	-1	0	+1	+2
Telesný rámec	-0,28			■		
Mliečny charakter	-0,43			■		
Šírka hrudníka	0,04					
Hĺbka tela	0,79			■	■	
Sklon zadku	-0,49			■		
Postoj zadných konč.zboku	0,26				■	
Uhol paznechtu	-0,55			■		
Upnutie predných štvrtiek	0,02					
Postavenie predných ceckov	0,46				■	
Dĺžka ceckov	0,11				■	
Zadná výška vemena	0,25				■	
Šírka vemena	0,55				■	
Závesný väz	-0,27			■		
Hĺbka vemena	0,47				■	
Šírka zadku	-0,08					
Postoj zadných konč.zozadu	0,75				■	
Postavenie zadných ceckov	0,17				■	
Chôdza	0,11				■	
Telesná kondícia	0,20				■	

priemer dcér	81,0	Stavba	-0,22
		Mliečna pevnosť	-0,28
	79,1	Končatiny	-0,66
		Vemeno	1,08
	78,6		
		SHI	8,1
	76,8	poradie	298.

SK 10/2013 Genetické hodnotenie mliekovej úžitkovosti (Plemenárske služby Slovenskej republiky, š.p.), SB - somatické bunky (skóre)

SHA 11/2013 Genetické hodnotenie typu (Slovenská holsteinská asociácia)

Plemenné hodnoty typu a súhrmných znakov (50 -100 bodový systém), lineárne znaky (1-9 bodový systém)

SHI Slovenský Holsteinský Index (60 % SPI + 40 % TYP)

Meno	Ušné číslo	Narodenie	Línia - register
FAUNUS	CZ000100965481	22.01.2001	ELN-007

Krajina pôvodu	CZ	Plemeno	H100
Distribútor	Insemas s.r.o.	Oddiel PK	HA
		Paternita	18.06.2001
		CSK	4823/35

Rodokmeň

Otec	OO	EMPRISE BELL ELTON US000001912270
WA-DEL CONVINCER-ET US000002249055 ELN-002	MO	WA-DEL CLEITUS CINDY-ET US000013372706
Matka	OM	HA-HO CUBBY MANFRED-ET US000002183007
CZ000005021441	MM	CZ000097279421

Mlieková úžitkovosť	SK 10/2013	Stáda	32	Dcéry	99	Rel.	92 %	SPI	-109
Počet kontrol		PH		Mlieko		Tuk	%	Bielk	%
1873				12	11	0,18	-6	-0,17	
								SB	3,09
								poradie	480.
								poradie	598.

Exteriér	SHA 11/2013	Stáda	7	Dcéry	16	78,6	Rel.	57 %	TYP	0,22
									poradie	328.

Lineárne znaky	PH	-2	-1	0	+1	+2
Telesný rámec	1,00					
Mliečny charakter	0,37					
Šírka hrudníka	-0,34					
Hĺbka tela	-0,29					
Sklon zadku	1,11					
Postoj zadných konč.zboku	0,34					
Uhol paznechtu	0,03					
Upnutie predných štvrtiek	0,04					
Postavenie predných ceckov	0,94					
Dĺžka ceckov	-1,34					
Zadná výška vemena	-0,02					
Šírka vemena	-0,07					
Závesný väz	0,78					
Hĺbka vemena	-0,13					
Šírka zadku	0,04					
Postoj zadných konč.zozadu	-0,82					
Postavenie zadných ceckov	1,67					
Chôdza	-0,23					
Telesná kondícia	-0,26					

priemer dcér	81,7	Stavba	0,92
	78,8	Mliečna pevnosť	0,31
	76,3	Končatiny	-0,71
	78,2	Vemeno	0,22
		SHI	5,5
		poradie	...

SK 10/2013	Genetické hodnotenie mliekovej úžitkovosti (Plemenárske služby Slovenskej republiky, š.p.), SB - somatické bunky (skóre)
SHA 11/2013	Genetické hodnotenie typu (Slovenská holsteinská asociácia) Plemenné hodnoty typu a súhrnných znakov (50 -100 bodový systém), lineárne znaky (1-9 bodový systém)
SHI	Slovenský Holsteinský Index (60 % SPI + 40 % TYP)

SLOVENSKÁ HOLSTEINSKÁ ASOCIÁCIA

PLEMENNÁ KNIHA - KARTA BÝKA



Nádražná 36, 900 28 Ivanka pri Dunaji
tel.: +421 - 2 - 4594 3715, 4594 3741
e-mail: holstein@holstein.sk www.holstein.sk

Meno	Ušné číslo	Narodenie	Línia - register
BRUMBY-ET	DE000579794200	20.05.2003	JAT-006

Krajina pôvodu	DE	Plemeno	H100
Distribútor	Slovenské Biologické Služby a.s.	Oddiel PK	HA
		Paternita	29.12.2003
		DEU	03/46418

Rodokmeň

Otec	OO	DELTA CLEITUS JABOT NL000316419721
MARPAR JABOT BETTY BRUCE-ET US000002291017	MO	FUSTEAD PRELUDE BETTY-ET US000015152400
Matka	OM	HOL-STIENS BE DENNIS NL000792920438
HHG BERRY DE000578454129	MM	BERENICE DE000576498179

Mlieková úžitkovosť	SK 10/2013	Stáda	28	Dcéry	65	Rel.	88 %	SPI	440	
Počet kontrol		PH		Mlieko		Tuk	%	Bielk	%	
1259				178	-0	-0,15	3	-0,06	SB	3,25
									poradie	380.
									poradie	783.

Exteriér	SHA 11/2013	Stáda	12	Dcéry	19	78,8	Rel.	56 %	TYP	0,22
									poradie	329.

Lineárne znaky	PH	-2	-1	0	+1	+2
Telesný rámec	0,51					
Mliečny charakter	0,08					
Šírka hrudníka	0,36					
Hĺbka tela	0,42					
Sklon zadku	0,63					
Postoj zadných konč.zboku	-0,08					
Uhol paznechtu	-0,45					
Upnutie predných štvrtiek	-0,21					
Postavenie predných ceckov	0,59					
Dĺžka ceckov	0,44					
Zadná výška vemena	-0,47					
Šírka vemena	0,11					
Závesný väz	0,44					
Hĺbka vemena	-0,73					
Šírka zadku	0,34					
Postoj zadných konč.zozadu	0,01					
Postavenie zadných ceckov	-0,36					
Chôdza	-0,18					
Telesná kondícia	0,26					

priemer dcér

82,6	Stavba	1,23
79,7	Mliečna pevnosť	0,79
77,5	Končatiny	-0,71
77,3	Vemeno	-0,14
	SHI	22,2
	poradie	...

SK 10/2013 Genetické hodnotenie mliekovej úžitkovosti (Plemenárske služby Slovenskej republiky, š.p.), SB - somatické bunky (skóre)

SHA 11/2013 Genetické hodnotenie typu (Slovenská holsteinská asociácia)

Plemenné hodnoty typu a súhrnných znakov (50 -100 bodový systém), lineárne znaky (1-9 bodový systém)

SHI Slovenský Holsteinský Index (60 % SPI + 40 % TYP)



Nádražná 36, 900 28 Ivanka pri Dunaji
tel.: +421 - 2 - 4594 3715, 4594 3741
e-mail: holstein@holstein.sk www.holstein.sk

Meno	Ušné číslo	Narodenie	Línia - register
EMERALD-ACR-SA T-DAWSON-ET	US000124003312	28.04.1998	DED-003
Krajina pôvodu	US	Plemeno	H100
Distribútor	Slovenské Biologické Služby a.s.	Oddiel PK	HA
		Paternita	11.04.2003
		USA	568454

Rodokmeň

Otec	OO	ROTHROCK TRADITION LEADMAN US000001983348	TDN-004
PAULO-BRO RTL DEMAND TCG-ET US000002193272	MO	PAULO-BRO MARK DELIGHT 3206-ET US000012798676	
Matka	OM	BIS-MAY S-E-L MOUNTAIN-ET US000002070579	RAY-002
EMERALD-ACR-SA TANNICE US000015749298	MM	EMERALD-ACR-SA TANNA-ET US000014930499	

Mlieková úžitkovosť	SK 10/2013	Stáda	4	Dcéry	41	Rel.	86 %	SPI	2989
Počet kontrol		PH		Mlieko		Tuk	%	Bielk	%
888				637	27	0,01	21	0,04	
								SB	2,39
								poradie	...
								poradie	...

Exteriér	SHA 11/2013	Stáda	8	Dcéry	37	78,3	Rel.	72 %	TYP	0,21
									poradie	330.

Lineárne znaky	PH	-2	-1	0	+1	+2
Telesný rámec	-0,39					
Mliečny charakter	0,01					
Šírka hrudníka	0,16					
Hĺbka tela	-0,92					
Sklon zadku	0,36					
Postoj zadných konč.zboku	-0,10					
Uhol paznechtu	0,54					
Upnutie predných štvrtiek	0,57					
Postavenie predných ceckov	-0,38					
Dĺžka ceckov	-0,42					
Zadná výška vemena	0,94					
Šírka vemena	-0,13					
Závesný väz	0,17					
Hĺbka vemena	1,78					
Šírka zadku	0,34					
Postoj zadných konč.zozadu	-0,15					
Postavenie zadných ceckov	0,28					
Chôdza	-0,28					
Telesná kondícia	-0,07					

priemer dcér	79,5	Stavba	-0,44
	78,1	Mliečna pevnosť	-0,65
	77,5	Končatiny	0,52
	78,1	Vemeno	0,84
		SHI	100,1
		poradie	88.

SK 10/2013 Genetické hodnotenie mliekovej úžitkovosti (Plemenárske služby Slovenskej republiky, š.p.), SB - somatické bunky (skóre)

SHA 11/2013 Genetické hodnotenie typu (Slovenská holsteinská asociácia)

Plemenné hodnoty typu a súhrnných znakov (50 -100 bodový systém), lineárne znaky (1-9 bodový systém)

SHI Slovenský Holsteinský Index (60 % SPI + 40 % TYP)

SLOVENSKÁ HOLSTEINSKÁ ASOCIÁCIA

PLEMENNÁ KNIHA - KARTA BÝKA



Nádražná 36, 900 28 Ivanka pri Dunaji
 tel.: +421 - 2 - 4594 3715, 4594 3741
 e-mail: holstein@holstein.sk www.holstein.sk

Meno	Ušné číslo	Narodenie	Línia - register
TESMAN ET	SK000046808853	14.03.1995	TES-002

Krajina pôvodu	SK	Plemeno	H100
Distribútor	Slovensko	Oddiel PK	HA
		Paternita	18.03.1996
		SVK	0210/13

Rodokmeň

Otec	OO	S-W-D VALIANT US000001650414
TESK-HOLM VALIANT ROCKIE US000001841366 VAL-016	MO	HOUVALE APOLLO GAIL US000008985852
Matka	OM	LEKKER IVANHOE BELL JESSE-ET US000001842389
RUANN JESSE LORELEI 88207-ET US000013350496	MM	RUANN GOLDEN NUGGET LASS US000010532369

Mlieková úžitkovosť	SK 10/2013	Stáda	61	Dcéry	205	Rel.	96 %	SPI	-741
Počet kontrol	4383	PH		Mlieko		Tuk		%	
				-67	-10	-0,15	-6	-0,10	SB
									3,79
								poradie	1056.

Exteriér	SHA 11/2013	Stáda	16	Dcéry	28	77,5	Rel.	75 %	TYP	0,21
									poradie	331.

Lineárne znaky	PH	-2	-1	0	+1	+2
Telesný rámec	1,21					
Mliečny charakter	-0,19					
Šírka hrudníka	0,88					
Hĺbka tela	0,02					
Sklon zadku	1,07					
Postoj zadných konč.zboku	-0,30					
Uhol paznechtu	-0,14					
Upnutie predných štvrtiek	-0,52					
Postavenie predných ceckov	-0,14					
Dĺžka ceckov	1,40					
Zadná výška vemena	0,02					
Šírka vemena	0,19					
Závesný väz	-0,82					
Hĺbka vemena	-0,42					
Šírka zadku	0,25					
Postoj zadných konč.zozadu	-0,46					
Postavenie zadných ceckov	-0,03					
Chôdza	-0,15					
Telesná kondícia	0,08					

priemer dcér	81,1	Stavba	1,75
	74,5	Mliečna pevnosť	-0,16
	78,6	Končatiny	-0,10
	76,5	Vemeno	-0,69
		SHI	-14,3
		poradie	346.

SK 10/2013 Genetické hodnotenie mliekovej úžitkovosti (Plemenárske služby Slovenskej republiky, š.p.), SB - somatické bunky (skóre)

SHA 11/2013 Genetické hodnotenie typu (Slovenská holsteinská asociácia)

Plemenné hodnoty typu a súhrmných znakov (50 -100 bodový systém), lineárne znaky (1-9 bodový systém)

SHI Slovenský Holsteinský Index (60 % SPI + 40 % TYP)

SLOVENSKÁ HOLSTEINSKÁ ASOCIÁCIA

PLEMENNÁ KNIHA - KARTA BÝKA



Nádražná 36, 900 28 Ivanka pri Dunaji
tel.: +421 - 2 - 4594 3715, 4594 3741
e-mail: holstein@holstein.sk www.holstein.sk

Meno	Ušné číslo	Narodenie	Línia - register
VLARA LEADERSHIP ZVARTAL	SK000061255861	19.12.1995	LEP-002
Krajina pôvodu	SK	Plemeno	H100
Distribútor	Slovenské Biologické Služby a.s.	Oddiel PK	HA
		Paternita	..

Rodokmeň

Otec	OO	HANOVER-HILL INSPIRATION CA000000363162	IS-003
HALDREY LEADERSHIP CA000000397763	MO	HALDREY SHEIK NANCY CA000003514340	
Matka	OM	DELTA ROYAL HAMER NL000315257043	
SK000030106811	MM	ZWARTJE 403 NL000159208900	

Mlieková úžitkovosť	SK 10/2013	Stáda	31	Dcéry	58	Rel.	88 %	SPI	-1836
Počet kontrol	1209	PH	Mlieko	Tuk	%	Bielk	%	poradie	817.
			-437	-7	0,22	-16	-0,09	SB	3,26
								poradie	791.

Exteriér	SHA 11/2013	Stáda	7	Dcéry	10	77,7	Rel.	48 %	TYP	0,21
									poradie	332.

Lineárne znaky	PH	-2	-1	0	+1	+2
Telesný rámec	-0,06					
Mliečny charakter	0,44					
Šírka hrudníka	-0,18					
Hĺbka tela	-0,11					
Sklon zadku	0,10					
Postoj zadných konč.zboku	-0,48					
Uhol paznechtu	0,59					
Upnutie predných štvrtiek	-0,07					
Postavenie predných ceckov	-0,15					
Dĺžka ceckov	-0,63					
Zadná výška vemena	0,11					
Šírka vemena	0,06					
Závesný väz	0,54					
Hĺbka vemena	0,14					
Šírka zadku	0,01					
Postoj zadných konč.zozadu	-0,24					
Postavenie zadných ceckov	-0,57					
Chôdza	-0,24					
Telesná kondícia	0,35					

priemer dcér	78,7	Stavba	-0,34
		Mliečna pevnosť	0,79
	77,6	Končatiny	0,65
	78,8	Vemeno	-0,36
	77,0	SHI	-47,9
		poradie	...

SK 10/2013 Genetické hodnotenie mliekovej úžitkovosti (Plemenárske služby Slovenskej republiky, š.p.), SB - somatické bunky (skóre)

SHA 11/2013 Genetické hodnotenie typu (Slovenská holsteinská asociácia)
Plemenné hodnoty typu a súhrnných znakov (50 -100 bodový systém), lineárne znaky (1-9 bodový systém)

SHI Slovenský Holsteinský Index (60 % SPI + 40 % TYP)

Meno	Ušné číslo	Narodenie	Línia - register
MAINSTREAM PROSPECT-ET	US000129076681	17.07.1999	WIT-005
Krajina pôvodu	US	Plemeno	H100
Distribútor	Slovenské Biologické Služby a.s.	Oddiel PK	HA
		Paternita	23.03.2004
		USA	IMMGN 6529E

Rodokmeň

Otec	OO	MADAWASKA AEROSTAR CA000000383622	STB-011
LADYS-MANOR WINCHESTER-ET US000002205082	MO	LADYS-MANOR TOP GUN JEMINI-ET US000013586096	
Matka	OM	BRABANT STAR PATRON-ET US000002160458	BS-034
LOOSLEA PATRON PAULA-ET US000017321982	MM	LOOSLEA AEROSTAR LORRI-ET US000014734188	

Mlieková úžitkovosť	SK 10/2013	Stáda	49	Dcéry	868	Rel.	98 %	SPI	2224
Počet kontrol		PH		Mlieko		Tuk	%	Bielk	%
15052				687	9	-0,32	16	-0,11	
								SB	3,56
								poradie	103.
								poradie	998.

Exteriér	SHA 11/2013	Stáda	63	Dcéry	344	79,0	Rel.	96 %	TYP	0,21
									poradie	333.

Lineárne znaky	PH	-2	-1	0	+1	+2
Telesný rámec	0,54					
Mliečny charakter	1,09					
Šírka hrudníka	-1,51					
Hĺbka tela	-0,92					
Sklon zadku	1,04					
Postoj zadných konč.zboku	0,45					
Uhol paznechtu	-0,81					
Upnutie predných štvrtiek	0,07					
Postavenie predných ceckov	0,35					
Dĺžka ceckov	-0,84					
Zadná výška vemena	0,97					
Šírka vemena	0,79					
Závesný väz	0,48					
Hĺbka vemena	0,12					
Šírka zadku	-0,97					
Postoj zadných konč.zozadu	0,12					
Postavenie zadných ceckov	1,10					
Chôdza	-0,15					
Telesná kondícia	-0,79					

priemer dcér	81,5	Stavba	-0,45
	79,4	Mliečna pevnosť	0,56
	77,8	Končatiny	-2,10
	78,1	Vemeno	1,31
		SHI	76,4
		poradie	127.

SK 10/2013 Genetické hodnotenie mliekovej úžitkovosti (Plemenárske služby Slovenskej republiky, š.p.), SB - somatické bunky (skóre)

SHA 11/2013 Genetické hodnotenie typu (Slovenská holsteinská asociácia)

Plemenné hodnoty typu a súhrnných znakov (50 -100 bodový systém), lineárne znaky (1-9 bodový systém)

SHI Slovenský Holsteinský Index (60 % SPI + 40 % TYP)

Meno	Ušné číslo	Narodenie	Línia - register
MALOYA LONDON-ET	CA000005424987	05.08.1991	ARS-012

Krajina pôvodu	CA	Plemeno	H100
Distribútor	Insemas s.r.o.	Oddiel PK	HA
		Paternita	25.10.1991
		CAN	259739

Rodokmeň

Otec	OO	HANOVERHILL STARBUCK CA000000352790
MADAWASKA AEROSTAR CA000000383622 STB-011	MO	MADAWASKA SHADY CA0000003511527
Matka	OM	S-W-D VALIANT US000001650414
COMESTAR LASS VALIANT-ET CA0000004460530	MM	ELYSA ANTHONY LEA CA0000003628269

Mlieková úžitkovosť	SK 10/2013	Stáda	21	Dcéry	264	Rel.	97 %	SPI	-1713
Počet kontrol		PH		Mlieko				poradie	788.
5557				-182	-12	-0,10	-17	SB	2,71
								poradie	174.

Exteriér	SHA 11/2013	Stáda	14	Dcéry	64	77,3	Rel.	83 %	TYP	0,21
								poradie	334.	

Lineárne znaky	PH	-2	-1	0	+1	+2
Telesný rámec	0,23					
Mliečny charakter	-0,22					
Šírka hrudníka	0,14					
Hĺbka tela	-0,75					
Sklon zadku	-0,76					
Postoj zadných konč.zboku	-0,78					
Uhol paznechtu	-0,47					
Upnutie predných štvrtiek	-0,11					
Postavenie predných ceckov	-0,85					
Dĺžka ceckov	0,91					
Zadná výška vemena	0,14					
Šírka vemena	-0,01					
Závesný väz	0,58					
Hĺbka vemena	0,40					
Šírka zadku	0,42					
Postoj zadných konč.zozadu	1,00					
Postavenie zadných ceckov	0,15					
Chôdza	0,09					
Telesná kondícia	0,30					

priemer dcér	80,9	Stavba	0,42
		Mliečna pevnosť	-0,72
	74,0	Končatiny	0,53
		Vemeno	0,26
		SHI	-44,3
		poradie	407.

SK 10/2013	Genetické hodnotenie mliekovej úžitkovosti (Plemenárske služby Slovenskej republiky, š.p.), SB - somatické bunky (skóre)
SHA 11/2013	Genetické hodnotenie typu (Slovenská holsteinská asociácia) Plemenné hodnoty typu a súhrnných znakov (50 -100 bodový systém), lineárne znaky (1-9 bodový systém)
SHI	Slovenský Holsteinský Index (60 % SPI + 40 % TYP)

Meno	Ušné číslo	Narodenie	Línia - register
BLACKLAND	FR004509626937	01.09.2006	MNA-014
Krajina pôvodu	FR	Plemeno	H100
Distribútor	Slovenské Biologické Služby a.s.	Oddiel PK	HA
		Paternita	26.06.2007
		FR	F/S401050

Rodokmeň

Otec	OO	ETAZON ADDISON-ET NL000839380546
VEAZLAND MARION-ET US000130153294	MO	VEAZLAND FORMATION MISSA-ET US000017346766
Matka	OM	O-BEE MANFRED JUSTICE-ET US000122358313
VOLKA EHB FR004509624743	MM	SAMBA EHB FR004509621468

Mlieková úžitkovosť	SK 10/2013	Stáda	51	Dcéry	319	Rel.	96 %	SPI	4728
Počet kontrol	4514	PH		Mlieko	1019	Tuk	41	%	-0,03
		Bielk	34	%	0,08	poradie	4.	SB	3,16
						poradie	677.		

Exteriér	SHA 11/2013	Stáda	29	Dcéry	101	79,8	Rel.	86 %	TYP	0,20
							poradie	335.		

Lineárne znaky	PH	-2	-1	0	+1	+2
Telesný rámec	0,70					
Mliečny charakter	-1,05					
Šírka hrudníka	1,44					
Hĺbka tela	0,60					
Sklon zadku	0,55					
Postoj zadných konč.zboku	-0,93					
Uhol paznechtu	0,47					
Upnutie predných štvrtiek	-0,55					
Postavenie predných ceckov	1,12					
Dĺžka ceckov	0,78					
Zadná výška vemena	-0,85					
Šírka vemena	0,45					
Závesný väz	0,22					
Hĺbka vemena	-1,42					
Šírka zadku	1,76					
Postoj zadných konč.zozadu	0,44					
Postavenie zadných ceckov	0,93					
Chôdza	0,07					
Telesná kondícia	0,61					

priemer dcér

84,6	Stavba	1,92
79,5	Mliečna pevnosť	-0,96
82,2	Končatiny	0,90
76,5	Vemeno	-1,28
	SHI	153,1
	poradie	21.

SK 10/2013 Genetické hodnotenie mliekovej úžitkovosti (Plemenárske služby Slovenskej republiky, š.p.), SB - somatické bunky (skóre)

SHA 11/2013 Genetické hodnotenie typu (Slovenská holsteinská asociácia)

Plemenné hodnoty typu a súhrnných znakov (50 -100 bodový systém), lineárne znaky (1-9 bodový systém)

SHI Slovenský Holsteinský Index (60 % SPI + 40 % TYP)

Meno	Ušné číslo	Narodenie	Línia - register
PENANG-ET	DE001021314240	18.07.1993	PEL-014

Krajina pôvodu	DE	Plemeno	H100
Distribútor	Insemas s.r.o.	Oddiel PK	HA
		Paternita	06.07.1999
		DEU	99/9253

Rodokmeň

Otec	OO	HANOVERHILL STARBUCK CA000000352790
RONNYBROOK PRELUDE-ET CA000000392457 STB-016	MO	KELLYS-VIEW GLENDELL KELCO US000009739109
Matka	OM	HANOVER-HILL INSPIRATION CA000000363162
MIRA DE001020686442	MM	MIRNA DE001020162872

Mlieková úžitkovosť	SK 10/2013	Stáda	34	Dcéry	339	Rel.	97 %	SPI	837
Počet kontrol	7471	PH		Mlieko	4	Tuk	23	%	0,41
		Bielk	3	%	0,08	poradie		SB	3,30
						poradie			838.

Exteriér	SHA 11/2013	Stáda	7	Dcéry	53	77,9	Rel.	80 %	TYP	0,20
									poradie	336.

Lineárne znaky	PH	-2	-1	0	+1	+2
Telesný rámec	1,25					
Mliečny charakter	-0,18					
Šírka hrudníka	0,65					
Hĺbka tela	0,03					
Sklon zadku	0,66					
Postoj zadných konč.zboku	-0,13					
Uhol paznechtu	-0,38					
Upnutie predných štvrtiek	-0,79					
Postavenie predných ceckov	-0,61					
Dĺžka ceckov	-0,20					
Zadná výška vemena	-0,60					
Šírka vemena	-0,26					
Závesný väz	0,12					
Hĺbka vemena	-0,65					
Šírka zadku	0,07					
Postoj zadných konč.zozadu	-0,06					
Postavenie zadných ceckov	-0,14					
Chôdza	0,23					
Telesná kondícia	0,60					

priemer dcér	81,6	Stavba	1,84
	76,6	Mliečna pevnosť	0,36
	79,9	Končatiny	0,42
	75,7	Vemeno	-1,30
		SHI	33,7
		poradie	236.

- SK 10/2013 Genetické hodnotenie mliekovej úžitkovosti (Plemenárske služby Slovenskej republiky, š.p.), SB - somatické bunky (skóre)
- SHA 11/2013 Genetické hodnotenie typu (Slovenská holsteinská asociácia)
Plemenné hodnoty typu a súhrnných znakov (50 -100 bodový systém), lineárne znaky (1-9 bodový systém)
- SHI Slovenský Holsteinský Index (60 % SPI + 40 % TYP)

Meno	Ušné číslo	Narodenie	Línia - register
CANEUF-B	FR007931261349	13.03.2007	BES-015

Krajina pôvodu	FR	Plemeno	H100
Distribútor	Slovenské Biologické Služby a.s.	Oddiel PK	HA
		Paternita	27.02.2008
		FR	F/S 392388

Rodokmeň

Otec	OO	JOCKO BESN FR005694028588
ROTHENEUF FR005360661767	MO	MILENE FR005112757687
Matka	OM	LAUDAN-ET DE000578448776
35 ASANC B FR007931261097	MM	854SANSO B FR008600000854

Mlieková úžitkovosť	SK 10/2013	Stáda	40	Dcéry	241	Rel.	94 %	SPI	1461
Počet kontrol		PH		Mlieko		Tuk	%	Bielk	%
2482				267	5	-0,12	15	0,16	
								SB	2,96
								poradie	214.
								poradie	450.

Exteriér	SHA 11/2013	Stáda	35	Dcéry	111	79,8	Rel.	87 %	TYP	0,20
									poradie	337.

Lineárne znaky	PH	-2	-1	0	+1	+2
Telesný rámec	0,11					
Mliečny charakter	-0,10					
Šírka hrudníka	-0,07					
Hĺbka tela	-0,18					
Sklon zadku	-0,52					
Postoj zadných konč.zbokú	0,07					
Uhol paznechtu	0,11					
Upnutie predných štvrtiek	0,36					
Postavenie predných ceckov	-0,05					
Dĺžka ceckov	-0,00					
Zadná výška vemena	0,27					
Šírka vemena	-0,47					
Závesný väz	-0,02					
Hĺbka vemena	0,95					
Šírka zadku	-0,52					
Postoj zadných konč.zozadu	0,25					
Postavenie zadných ceckov	-0,05					
Chôdza	-0,13					
Telesná kondícia	-0,28					

priemer dcér	83,3	Stavba	-0,00
		Mliečna pevnosť	-0,04
	80,9	Končatiny	-0,02
		Vemeno	0,29
	77,0	SHI	52,6
		poradie	181.

SK 10/2013	Genetické hodnotenie mliekovej úžitkovosti (Plemenárske služby Slovenskej republiky, š.p.), SB - somatické bunky (skóre)
SHA 11/2013	Genetické hodnotenie typu (Slovenská holsteinská asociácia) Plemenné hodnoty typu a súhrnných znakov (50 -100 bodový systém), lineárne znaky (1-9 bodový systém)
SHI	Slovenský Holsteinský Index (60 % SPI + 40 % TYP)

Meno	Ušné číslo	Narodenie	Línia - register
LIERVAL	FR005895003796	14.07.1995	DOB-003

Krajina pôvodu	FR	Plemeno	H100
Distribútor	Slovenské Biologické Služby a.s.	Oddiel PK	HA
		Paternita	26.08.1996
		FRA	GS 604068

Rodokmeň

Otec	OO	BIS-MAY TRADITION CLEITUS
DOMBINATOR-ET		US000001879085
NL000316418898		CLE-003
CLE-023	MO	LONG-HAVEN BOVA SAMARA-ET
		US000012040197
Matka	OM	SINGING-BROOK N-BOY MASCOT-ET
IDEE		US000002020049
FR001093000308		NBY-011
	MM	GUIMAUVE
		FR005191001075

Mlieková úžitkovosť	SK 10/2013	Stáda	118	Dcéry	1480	Rel.	99 %	SPI	645
Počet kontrol		PH		Mlieko		Tuk	%	Bielk	%
28335				182	8	-0,01	3	-0,07	
								SB	2,90
								poradie	348.
									377.

Exteriér	SHA 11/2013	Stáda	44	Dcéry	259	77,6	Rel.	94 %	TYP	0,19
									poradie	338.

Lineárne znaky	PH	-2	-1	0	+1	+2
Telesný rámec	0,15					
Mliečny charakter	0,32					
Šírka hrudníka	-0,14					
Hĺbka tela	-0,19					
Sklon zadku	0,60					
Postoj zadných konč.zboku	-0,22					
Uhol paznechtu	-0,46					
Upnutie predných štvrtiek	0,05					
Postavenie predných ceckov	-0,09					
Dĺžka ceckov	-0,07					
Zadná výška vemena	0,81					
Šírka vemena	0,83					
Závesný väz	-1,02					
Hĺbka vemena	-0,36					
Šírka zadku	-0,56					
Postoj zadných konč.zozadu	-0,04					
Postavenie zadných ceckov	-0,19					
Chôdza	-0,29					
Telesná kondícia	-0,20					

priemer dcér	79,3	Stavba	-0,05
	77,4	Mliečna pevnosť	0,56
	77,1	Končatiny	-0,71
	77,1	Vemeno	0,56
		SHI	27,6
		poradie	257.

- SK 10/2013 Genetické hodnotenie mliekovej úžitkovosti (Plemenárske služby Slovenskej republiky, š.p.), SB - somatické bunky (skóre)
- SHA 11/2013 Genetické hodnotenie typu (Slovenská holsteinská asociácia)
Plemenné hodnoty typu a súhrnných znakov (50 -100 bodový systém), lineárne znaky (1-9 bodový systém)
- SHI Slovenský Holsteinský Index (60 % SPI + 40 % TYP)

Meno	Ušné číslo	Narodenie	Línia - register
HI-VAL LICORICE-RED-ET	US000002243767	03.07.1993	LSR-001
Krajina pôvodu	US	Plemeno	R100
Distribútor	USA	Oddiel PK	HA
		Paternita	

Rodokmeň

Otec	OO	MADAWASKA AEROSTAR CA000000383622	STB-011
SHADY-LAWN-U LESTER-ET US000002169878	MO	SHADY-LAWN-U LICORICE RED US000011882992	
Matka	OM	TESK-HOLM VALIANT ROCKIE US000001841366	VAL-016
ANKER-MA LAURA-ET US000014496131	MM	TENNIS MISS LISA MISTY 658-RED US000012771080	

Mlieková úžitkovosť	SK 10/2013	Stáda	28	Dcéry	455	Rel.	98 %	SPI	-359
Počet kontrol	8980	PH		Mlieko	145	Tuk	-10	%	-0,30
				Bielk	-4	%	-0,22	SB	3,52
								poradie	532.
								poradie	981.

Exteriér	SHA 11/2013	Stáda	11	Dcéry	31	76,5	Rel.	77 %	TYP	0,19
									poradie	339.

Lineárne znaky	PH	-2	-1	0	+1	+2
Telesný rámec	0,15					
Mliečny charakter	-0,66					
Šírka hrudníka	0,72					
Hĺbka tela	0,35					
Sklon zadku	-0,25					
Postoj zadných konč.zboku	-0,12					
Uhol paznechtu	-0,45					
Upnutie predných štvrtiek	0,16					
Postavenie predných ceckov	-0,34					
Dĺžka ceckov	-0,65					
Zadná výška vemena	-0,10					
Šírka vemena	0,51					
Závesný väz	-0,16					
Hĺbka vemena	-0,19					
Šírka zadku	-0,68					
Postoj zadných konč.zozadu	1,11					
Postavenie zadných ceckov	-0,05					
Chôdza	-0,13					
Telesná kondícia	0,28					

priemer dcér

77,7 **Stavba** **0,41**

74,4 **Mliečna pevnosť** **-1,06**

77,5 **Končatiny** **-0,16**

76,3 **Vemeno** **0,51**

SHI **-3,6**

poradie 323.

SK 10/2013 Genetické hodnotenie mliekovej úžitkovosti (Plemenárske služby Slovenskej republiky, š.p.), SB - somatické bunky (skóre)

SHA 11/2013 Genetické hodnotenie typu (Slovenská holsteinská asociácia)

Plemenné hodnoty typu a súhrmných znakov (50 -100 bodový systém), lineárne znaky (1-9 bodový systém)

SHI Slovenský Holsteinský Index (60 % SPI + 40 % TYP)

Meno	Ušné číslo	Narodenie	Línia - register
SWIFTER BAS	NL000835899389	25.01.1994	MAS-007

Krajina pôvodu	NL	Plemeno	H100
Distribútor	Slovenské Biologické Služby a.s.	Oddiel PK	HA
		Paternita	30.09.1994
		NLD	019406168010

Rodokmeň

Otec	OO	WHITTIER-FARMS NED BOY US000001806201
SINGING-BROOK N-BOY MASCOT-ET US000002020049 NBY-011	MO	JACKBUILT CHAIRMAN MANDY US000011356580
Matka	OM	LEKKER VALIANT ROYALTY US000001821208
CL-M ROYAL BARB US000013339105	MM	CLOVER-MATT-WEST, BRIDGET-ET US000011831011

Mlieková úžitkovosť	SK 10/2013	Stáda	56	Dcéry	210	Rel.	95 %	SPI	-1226
Počet kontrol	3812	PH	Mlieko	Tuk	%	Bielk	%	poradie	702.
			-335	-12	0,03	-7	0,08	SB	3,41
								poradie	921.

Exteriér	SHA 11/2013	Stáda	8	Dcéry	10	77,4	Rel.	54 %	TYP	0,19
								poradie	340.	

Lineárne znaky	PH	-2	-1	0	+1	+2
Telesný rámec	0,15					
Mliečny charakter	-0,31					
Šírka hrudníka	0,16					
Hĺbka tela	-0,07					
Sklon zadku	-0,11					
Postoj zadných konč.zboku	0,24					
Uhol paznechtu	0,62					
Upnutie predných štvrtiek	-0,38					
Postavenie predných ceckov	0,24					
Dĺžka ceckov	0,13					
Zadná výška vemena	-0,18					
Šírka vemena	0,16					
Závesný väz	0,07					
Hĺbka vemena	-0,34					
Šírka zadku	0,48					
Postoj zadných konč.zozadu	0,16					
Postavenie zadných ceckov	0,19					
Chôdza	0,13					
Telesná kondícia	0,15					

priemer dcér	78,8	Stavba	0,48
	74,5	Mliečna pevnosť	-0,53
	79,1	Končatiny	0,19
	77,1	Vemeno	0,11
		SHI	-30,2
		poradie	...

SK 10/2013	Genetické hodnotenie mliekovej úžitkovosti (Plemenárske služby Slovenskej republiky, š.p.), SB - somatické bunky (skóre)
SHA 11/2013	Genetické hodnotenie typu (Slovenská holsteinská asociácia) Plemenné hodnoty typu a súhrnných znakov (50 -100 bodový systém), lineárne znaky (1-9 bodový systém)
SHI	Slovenský Holsteinský Index (60 % SPI + 40 % TYP)

Meno	Ušné číslo	Narodenie	Línia - register
AMELDIN II PONTIAC HUNTER-323	US000002094527	07.03.1989	PTC-010
Krajina pôvodu	US	Plemeno	H100
Distribútor	USA	Oddiel PK	HA
		Paternita	

Rodokmeň

Otec	OO	CARLIN-M IVANHOE BELL US000001667366
ART ACRES BELL PONTIAC-ET US000001878472 PTC-001	MO	ART-ACRES ELEVATION KAY US000008733981
Matka	OM	ARLINDA ROTATE US000001697572
FAIR-HILL ROTATE HONEY-ET US000012680667	MM	DUNREG MARS LISA HEAVEN US000010946207

Mlieková úžitkovosť	SK 10/2013	Stáda	13	Dcéry	65	Rel.	92 %	SPI	1958
Počet kontrol		PH		Mlieko		Tuk	%	Bielk	%
1333				634	17	-0,17	10	-0,21	
								SB	3,23
								poradie	138.
									764.

Exteriér	SHA 11/2013	Stáda	5	Dcéry	19	78,2	Rel.	74 %	TYP	0,18
									poradie	341.

Lineárne znaky	PH	-2	-1	0	+1	+2
Telesný rámec	0,85					
Mliečny charakter	-0,09					
Šírka hrudníka	0,18					
Hĺbka tela	0,23					
Sklon zadku	-0,57					
Postoj zadných konč.zboku	-0,04					
Uhol paznechtu	0,43					
Upnutie predných štvrtiek	0,51					
Postavenie predných ceckov	-0,05					
Dĺžka ceckov	0,41					
Zadná výška vemena	-0,64					
Šírka vemena	-0,74					
Závesný väz	0,72					
Hĺbka vemena	0,78					
Šírka zadku	-1,08					
Postoj zadných konč.zozadu	0,44					
Postavenie zadných ceckov	-0,13					
Chôdza	0,12					
Telesná kondícia	-0,07					

priemer dcér	83,1	Stavba	0,96
		Mliečna pevnosť	-0,27
	75,8	Končatiny	0,67
	78,8	Vemeno	-0,37
	76,9	SHI	67,4
		poradie	148.

SK 10/2013 Genetické hodnotenie mliekovej úžitkovosti (Plemenárske služby Slovenskej republiky, š.p.), SB - somatické bunky (skóre)

SHA 11/2013 Genetické hodnotenie typu (Slovenská holsteinská asociácia)

Plemenné hodnoty typu a súhrnných znakov (50 -100 bodový systém), lineárne znaky (1-9 bodový systém)

SHI Slovenský Holsteinský Index (60 % SPI + 40 % TYP)

Meno	Ušné číslo	Narodenie	Línia - register
STEMPEL	DE000015238012	05.05.1993	SOG-001
Krajina pôvodu	DE	Plemeno	R100
Distribútor		Oddiel PK	HA
		Paternita	

Rodokmeň

Otec	OO	HANOVERHILL STARBUCK CA000000352790
STOLLBERG DE000605543976	MO	SETTA 256 DE000754932446
Matka	OM	OCEAN-VIEW DIXIECRAT US000001856116
ILDISC DE000045673408	MM	ILSA DE000503388641

Mlieková úžitkovosť	SK 10/2013	Stáda 212	Dcéry 2719	Rel. 99 %	SPI	-2339
Počet kontrol	PH	Mlieko	Tuk	%	Bielk	%
52936		-643	-14	0,25	-16	0,08
					SB	3,22
					poradie	917.
						742.

Exteriér	SHA 11/2013	Stáda 11	Dcéry 28	75,7	Rel. 83 %	TYP	0,18
						poradie	342.

Lineárne znaky	PH	-2	-1	0	+1	+2
Telesný rámec	0,54					
Mliečny charakter	-0,26					
Šírka hrudníka	0,94					
Hĺbka tela	0,58					
Sklon zadku	0,01					
Postoj zadných konč.zboku	0,02					
Uhol paznechtu	0,33					
Upnutie predných štvrtiek	-0,86					
Postavenie predných ceckov	-0,07					
Dĺžka ceckov	-0,44					
Zadná výška vemena	-1,01					
Šírka vemena	-0,61					
Závesný väz	0,71					
Hĺbka vemena	-0,96					
Šírka zadku	0,27					
Postoj zadných konč.zozadu	-0,58					
Postavenie zadných ceckov	0,61					
Chôdza	-0,15					
Telesná kondícia	0,71					

priemer dcér

79,1 **Stavba** **1,33**

72,1 **Mliečna pevnosť** **0,63**

76,6 **Končatiny** **-0,33**

75,4 **Vemeno** **-0,73**

SHI **-64,4**

poradie 445.

SK 10/2013 Genetické hodnotenie mliekovej úžitkovosti (Plemenárske služby Slovenskej republiky, š.p.), SB - somatické bunky (skóre)

SHA 11/2013 Genetické hodnotenie typu (Slovenská holsteinská asociácia)

Plemenné hodnoty typu a súhrmných znakov (50 -100 bodový systém), lineárne znaky (1-9 bodový systém)

SHI Slovenský Holsteinský Index (60 % SPI + 40 % TYP)

SLOVENSKÁ HOLSTEINSKÁ ASOCIÁCIA

PLEMENNÁ KNIHA - KARTA BÝKA



Nádražná 36, 900 28 Ivanka pri Dunaji
tel.: +421 - 2 - 4594 3715, 4594 3741
e-mail: holstein@holstein.sk www.holstein.sk

Meno	Ušné číslo	Narodenie	Línia - register
KORVIN-ET	DE000347865005	27.04.2003	KOD-005
Krajina pôvodu	DE	Plemeno	R100
Distribútor	Slovenské Biologické Služby a.s.	Oddiel PK	HA
		Paternita	10.06.2003
		DEU	03/38184

Rodokmeň

Otec	OO	KOMMANDEUR LEADER 1 NL000775157228
KOMTUR-ET DE000577788802	MO	EDELGOLD DE000661039403
Matka	OM	STOLL DE000108542252
LERRY 14 DE000347180448	MM	L.L.LIZ 359 DE000112187113

Mlieková úžitkovosť	SK 10/2013	Stáda	34	Dcéry	96	Rel.	91 %	SPI	-1110
Počet kontrol		PH		Mlieko		Tuk	%	Bielk	%
1978				-465		3	0,45	-9	0,14
								SB	2,88
								poradie	687.
								poradie	355.

Exteriér	SHA 11/2013	Stáda	7	Dcéry	21	77,3	Rel.	60 %	TYP	0,18
									poradie	343.

Lineárne znaky	PH	-2	-1	0	+1	+2
Telesný rámec	-0,70					
Mliečny charakter	0,30					
Šírka hrudníka	-0,53					
Hĺbka tela	0,15					
Sklon zadku	-0,38					
Postoj zadných konč.zboku	0,13					
Uhol paznechtu	-0,45					
Upnutie predných štvrtiek	0,22					
Postavenie predných ceckov	-0,56					
Dĺžka ceckov	-0,01					
Zadná výška vemena	0,52					
Šírka vemena	0,70					
Závesný väz	0,08					
Hĺbka vemena	-0,96					
Šírka zadku	-0,22					
Postoj zadných konč.zozadu	0,25					
Postavenie zadných ceckov	0,18					
Chôdza	0,05					
Telesná kondícia	-0,46					

priemer dcér

77,4	Stavba	-1,22
------	---------------	-------

77,7	Mliečna pevnosť	0,38
------	------------------------	------

77,5	Končatiny	-0,19
------	------------------	-------

77,1	Vemeno	1,08
------	---------------	------

	SHI	-26,9
--	------------	-------

poradie ...

SK 10/2013 Genetické hodnotenie mliekovej úžitkovosti (Plemenárske služby Slovenskej republiky, š.p.), SB - somatické bunky (skóre)

SHA 11/2013 Genetické hodnotenie typu (Slovenská holsteinská asociácia)

Plemenné hodnoty typu a súhrmných znakov (50 -100 bodový systém), lineárne znaky (1-9 bodový systém)

SHI Slovenský Holsteinský Index (60 % SPI + 40 % TYP)

Meno	Ušné číslo	Narodenie	Línia - register
COMESTAR LOSCAR	CA000006684186	02.01.1997	MEG-005
Krajina pôvodu	CA	Plemeno	H100
Distribútor	Insemas s.r.o.	Oddiel PK	HA
		Paternita	04.04.1997
		CAN	390737

Rodokmeň

Otec	OO	MADAWASKA AEROSTAR CA000000383622	STB-011
MEADOW BRIDGE MEGABUCK CA000005425054	MO	MEADOW BRIDGE MISCHIEF-ET CA000004466380	
Matka	OM	TO-MAR BLACKSTAR-ET US000001929410	CHR-002
COMESTAR LAURA BLACK-ET CA000005319783	MM	COMESTAR LAURIE SHEIK-ET CA000004425038	

Mlieková úžitkovosť	SK 10/2013	Stáda	46	Dcéry	441	Rel.	98 %	SPI	1176
Počet kontrol	8418	PH		Mlieko	288	Tuk	9	%	-0,06
		Bielk	8	%	-0,01	SB	3,16	poradie	256.
								poradie	674.

Exteriér	SHA 11/2013	Stáda	11	Dcéry	64	77,9	Rel.	82 %	TYP	0,18
									poradie	344.

Lineárne znaky	PH	-2	-1	0	+1	+2
Telesný rámec	0,54					
Mliečny charakter	0,00					
Šírka hrudníka	-0,24					
Hĺbka tela	0,13					
Sklon zadku	0,87					
Postoj zadných konč.zboku	-0,30					
Uhol paznechtu	0,36					
Upnutie predných štvrtiek	-0,21					
Postavenie predných ceckov	-0,68					
Dĺžka ceckov	0,41					
Zadná výška vemena	0,02					
Šírka vemena	-0,24					
Závesný väz	-0,47					
Hĺbka vemena	0,02					
Šírka zadku	-0,24					
Postoj zadných konč.zozadu	0,34					
Postavenie zadných ceckov	-0,31					
Chôdza	0,06					
Telesná kondícia	-0,09					

priemer dcér	79,9	Stavba	0,48
		Mliečna pevnosť	0,12
	77,6	Končatiny	0,66
		Vemeno	-0,27
	79,0	SHI	43,1
		poradie	210.
	76,7		

SK 10/2013 Genetické hodnotenie mliekovej úžitkovosti (Plemenárske služby Slovenskej republiky, š.p.), SB - somatické bunky (skóre)

SHA 11/2013 Genetické hodnotenie typu (Slovenská holsteinská asociácia)
Plemenné hodnoty typu a súhrnných znakov (50 -100 bodový systém), lineárne znaky (1-9 bodový systém)

SHI Slovenský Holsteinský Index (60 % SPI + 40 % TYP)

Meno	Ušné číslo	Narodenie	Línia - register
SHOREMAR MILAN-ET	CA000005402550	16.04.1991	LID-002
Krajina pôvodu	CA	Plemeno	H100
Distribútor	Inemas s.r.o.	Oddiel PK	HA
		Paternita	15.10.1991
		CAN	258598

Rodokmeň

Otec	OO	S-W-D VALIANT US000001650414
A TOWNSON LINDY-ET CA000000382748	MO	TOWNSON ELEVATION LINDY US000008721357
Matka	OM	HANOVERHILL STARBUCK CA000000352790
MEADOW BRIDGE MEGAN-ET CA000004244417	MM	MEADOW BRIDGE FOND MEG-ET CA000003339043

Mlieková úžitkovosť	SK 10/2013	Stáda	43	Dcéry	434	Rel.	98 %	SPI	-1768
Počet kontrol	8586	PH		Mlieko		Tuk		%	
				-342	-12	0,02	-15	-0,13	
								SB	3,35
								poradie	879.

Exteriér	SHA 11/2013	Stáda	21	Dcéry	96	77,5	Rel.	89 %	TYP	0,18
									poradie	345.

Lineárne znaky	PH	-2	-1	0	+1	+2
Telesný rámec	1,40					
Mliečny charakter	-0,17					
Šírka hrudníka	0,05					
Hĺbka tela	0,28					
Sklon zadku	0,77					
Postoj zadných konč.zboku	1,62					
Uhol paznechtu	-0,18					
Upnutie predných štvrtiek	0,61					
Postavenie predných ceckov	-0,15					
Dĺžka ceckov	-0,21					
Zadná výška vemena	0,20					
Šírka vemena	0,08					
Závesný väz	-0,34					
Hĺbka vemena	0,73					
Šírka zadku	1,00					
Postoj zadných konč.zozadu	-0,89					
Postavenie zadných ceckov	0,28					
Chôdza	-0,46					
Telesná kondícia	0,40					

priemer dcér	82,1	Stavba	1,83
	75,1	Mliečna pevnosť	-0,25
	76,3	Končatiny	-2,96
	77,0	Vemeno	0,52
		SHI	-47,2
		poradie	413.

- SK 10/2013 Genetické hodnotenie mliekovej úžitkovosti (Plemenárske služby Slovenskej republiky, š.p.), SB - somatické bunky (skóre)
- SHA 11/2013 Genetické hodnotenie typu (Slovenská holsteinská asociácia)
Plemenné hodnoty typu a súhrnných znakov (50 -100 bodový systém), lineárne znaky (1-9 bodový systém)
- SHI Slovenský Holsteinský Index (60 % SPI + 40 % TYP)

SLOVENSKÁ HOLSTEINSKÁ ASOCIÁCIA

PLEMENNÁ KNIHA - KARTA BÝKA



Nádražná 36, 900 28 Ivanka pri Dunaji
tel.: +421 - 2 - 4594 3715, 4594 3741
e-mail: holstein@holstein.sk www.holstein.sk

Meno	Ušné číslo	Narodenie	Línia - register
RIDGE-HEIGHTS MORRIS-ET	US000002189589	06.03.1992	CB-003

Krajina pôvodu	US	Plemeno	H100
Distribútor	Slovenské Biologické Služby a.s.	Oddiel PK	HA
		Paternita	05.11.1992
		USA	IG176556B

Rodokmeň

Otec	OO	ROCKALLI SON OF BOVA US000001665634
OSDEL-ENDEAVOR BOVA CUBBY US000001986164 BA-002	MO	RYND-HOME VALIANT CUTIE US000011268725
Matka	OM	WHITTIER-FARMS NED BOY US000001806201
RIDGE-HEIGHTS NEDBOY TAMMY US000012781119	MM	RIDGE-HEIGHTS DAISY TWIN US000011365262

Mlieková úžitkovosť	SK 10/2013	Stáda	103	Dcéry	1715	Rel.	99 %	SPI	3175
Počet kontrol		PH		Mlieko		Tuk	%	Bielk	%
35749				684		37	0,13	19	-0,03
								poradie	30.
								SB	3,23
								poradie	754.

Exteriér	SHA 11/2013	Stáda	114	Dcéry	588	77,4	Rel.	98 %	TYP	0,17
									poradie	346.

Lineárne znaky	PH	-2	-1	0	+1	+2
Telesný rámec	-0,34					
Mliečny charakter	-0,25					
Šírka hrudníka	0,52					
Hĺbka tela	0,69					
Sklon zadku	0,04					
Postoj zadných konč.zboku	-0,14					
Uhol paznechtu	0,22					
Upnutie predných štvrtiek	-0,52					
Postavenie predných ceckov	-0,36					
Dĺžka ceckov	-0,08					
Zadná výška vemena	0,16					
Šírka vemena	0,64					
Závesný väz	-0,22					
Hĺbka vemena	-0,52					
Šírka zadku	0,59					
Postoj zadných konč.zozadu	0,07					
Postavenie zadných ceckov	-0,03					
Chôdza	-0,07					
Telesná kondícia	0,16					

priemer dcér

79,6	Stavba	0,17
------	---------------	-------------

76,4	Mliečna pevnosť	0,40
------	------------------------	-------------

77,9	Končatiny	0,45
------	------------------	-------------

76,6	Vemeno	-0,17
------	---------------	--------------

	SHI	104,1
--	------------	--------------

poradie 79.

SK 10/2013 Genetické hodnotenie mliekovej úžitkovosti (Plemenárske služby Slovenskej republiky, š.p.), SB - somatické bunky (skóre)

SHA 11/2013 Genetické hodnotenie typu (Slovenská holsteinská asociácia)

Plemenné hodnoty typu a súhrmných znakov (50 -100 bodový systém), lineárne znaky (1-9 bodový systém)

SHI Slovenský Holsteinský Index (60 % SPI + 40 % TYP)



Nádražná 36, 900 28 Ivanka pri Dunaji
tel.: +421 - 2 - 4594 3715, 4594 3741
e-mail: holstein@holstein.sk www.holstein.sk

Meno	Ušné číslo	Narodenie	Línia - register
MARIELLO	DE000346122790	10.10.2001	MNL-014

Krajina pôvodu	DE	Plemeno	H100
Distribútor	Inemas s.r.o.	Oddiel PK	HA
		Paternita	12.11.2001
		DEU	01/12709

Rodokmeň

Otec	OO	LUTZ-MEADOWS E MANDEL-ET US000002119526
RICECREST MARSHALL-ET US000002297473 MNL-007	MO	RICECREST SOUTHWIND KAYE-ET US000014334791
Matka	OM	ESQUIMAU FR002989026154
BIGA 370 DE000341833851	MM	BIGGI 327 DE001021555412

Mlieková úžitkovosť	SK 10/2013	Stáda	31	Dcéry	151	Rel.	94 %	SPI	740
Počet kontrol	2915	PH		Mlieko	283	Tuk	-1	%	-0,24
		Bielk	6	%	-0,06	poradie	327.	SB	3,28
						poradie	814.		

Exteriér	SHA 11/2013	Stáda	6	Dcéry	14	79,1	Rel.	60 %	TYP	0,17
							priemer dcér	79,7	Stavba	-0,21
								78,7	Mliečna pevnosť	-0,70
								78,6	Končatiny	0,34
								78,9	Vemeno	0,29
									SHI	29,4
							poradie			...

Lineárne znaky	PH	-2	-1	0	+1	+2
Telesný rámec	-0,39					
Mliečny charakter	-0,53					
Šírka hrudníka	0,27					
Hĺbka tela	0,59					
Sklon zadku	-0,22					
Postoj zadných konč.zboku	0,29					
Uhol paznechtu	-0,10					
Upnutie predných štvrtiek	1,00					
Postavenie predných ceckov	0,62					
Dĺžka ceckov	0,12					
Zadná výška vemena	0,14					
Šírka vemena	-0,26					
Závesný väz	-0,08					
Hĺbka vemena	0,32					
Šírka zadku	-0,46					
Postoj zadných konč.zozadu	-0,19					
Postavenie zadných ceckov	0,81					
Chôdza	0,29					
Telesná kondícia	0,30					

SK 10/2013	Genetické hodnotenie mliekovej úžitkovosti (Plemenárske služby Slovenskej republiky, š.p.), SB - somatické bunky (skóre)
SHA 11/2013	Genetické hodnotenie typu (Slovenská holsteinská asociácia) Plemenné hodnoty typu a súhrnných znakov (50 -100 bodový systém), lineárne znaky (1-9 bodový systém)
SHI	Slovenský Holsteinský Index (60 % SPI + 40 % TYP)

SLOVENSKÁ HOLSTEINSKÁ ASOCIÁCIA

PLEMENNÁ KNIHA - KARTA BÝKA



Nádražná 36, 900 28 Ivanka pri Dunaji
tel.: +421 - 2 - 4594 3715, 4594 3741
e-mail: holstein@holstein.sk www.holstein.sk

Meno	Ušné číslo	Narodenie	Línia - register
MACOP-ET	DE001302490894	26.03.2005	BW-024
Krajina pôvodu	DE	Plemeno	R100
Distribútor	Slovenské Biologické Služby a.s.	Oddiel PK	HA
		Paternita	30.05.2005
		DE	05/2684

Rodokmeň

Otec	OO	MARA-THON BW MARSHALL-ET TV US000002290977
B-HIDDENHILLS MAR MARMAX-ET US000126853007 BW-034	MO	NEYER MOMENTUM MAXY-ET US000015361293
Matka	OM	LENTINI-ET DE001012337003
BT. BEA DE001301516080	MM	BEAUTY DE001300074693

Mlieková úžitkovosť	SK 10/2013	Stáda	18	Dcéry	76	Rel.	89 %	SPI	-427
Počet kontrol	1136	PH		Mlieko		Tuk		%	
				-59	-15	-0,24	1	0,06	SB
									2,66
								poradie	142.

Exteriér	SHA 11/2013	Stáda	10	Dcéry	38	77,5	Rel.	72 %	TYP	0,16
									poradie	348.

Lineárne znaky	PH	-2	-1	0	+1	+2
Telesný rámec	0,94					
Mliečny charakter	-0,25					
Šírka hrudníka	0,79					
Hĺbka tela	0,58					
Sklon zadku	0,02					
Postoj zadných konč.zboku	0,30					
Uhol paznechtu	0,37					
Upnutie predných štvrtiek	0,03					
Postavenie predných ceckov	-0,15					
Dĺžka ceckov	0,76					
Zadná výška vemena	-0,33					
Šírka vemena	-0,47					
Závesný väz	-0,79					
Hĺbka vemena	-0,14					
Šírka zadku	0,78					
Postoj zadných konč.zozadu	-0,27					
Postavenie zadných ceckov	-0,20					
Chôdza	-0,27					
Telesná kondícia	0,09					

priemer dcér

83,6	Stavba	1,79
78,7	Mliečna pevnosť	0,63
77,6	Končatiny	-0,08
73,9	Vemeno	-1,25
	SHI	-6,7
	poradie	330.

SK 10/2013 Genetické hodnotenie mliekovej úžitkovosti (Plemenárske služby Slovenskej republiky, š.p.), SB - somatické bunky (skóre)

SHA 11/2013 Genetické hodnotenie typu (Slovenská holsteinská asociácia)

Plemenné hodnoty typu a súhrnných znakov (50 -100 bodový systém), lineárne znaky (1-9 bodový systém)

SHI Slovenský Holsteinský Index (60 % SPI + 40 % TYP)

Meno	Ušné číslo	Narodenie	Línia - register
ZIELLAND ZEBO	US000002137511	01.08.1989	MEW-003
Krajina pôvodu	US	Plemeno	H100
Distribútor	Slovenské Biologické Služby a.s.	Oddiel PK	HA
		Paternita	

Rodokmeň

Otec	OO	ARLINDA ROTATE US000001697572
ARLINDA MELWOOD-ET US000001879149	MO	ARLINDA COMBI MELODY US000009311697
Matka	OM	ZIELLAND FAST FUTURE US000001984153
ZIELLAND FUTURE HANNAH US0000012630224	MM	ZIELLAND JUNIPER JENNY US0000011884728

Mlieková úžitkovosť	SK 10/2013	Stáda	37	Dcéry	182	Rel.	96 %	SPI	2281
Počet kontrol		PH		Mlieko		Tuk	%	Bielk	%
3791				566	24	0,00	13	-0,09	
								SB	2,77
								poradie	228.

Exteriér	SHA 11/2013	Stáda	25	Dcéry	48	77,6	Rel.	84 %	TYP	0,16
									poradie	349.

Lineárne znaky	PH	-2	-1	0	+1	+2
Telesný rámec	0,29					
Mliečny charakter	0,22					
Šírka hrudníka	-0,62					
Hĺbka tela	0,57					
Sklon zadku	-0,09					
Postoj zadných konč.zboku	1,02					
Uhol paznechtu	1,18					
Upnutie predných štvrtiek	-0,27					
Postavenie predných ceckov	-0,99					
Dĺžka ceckov	0,20					
Zadná výška vemena	0,07					
Šírka vemena	-0,35					
Závesný väz	0,03					
Hĺbka vemena	-0,39					
Šírka zadku	0,09					
Postoj zadných konč.zozadu	-0,12					
Postavenie zadných ceckov	-0,31					
Chôdza	-0,34					
Telesná kondícia	-0,12					

priemer dcér

80,5	Stavba	0,14
------	---------------	------

76,1	Mliečna pevnosť	0,30
------	------------------------	------

79,4	Končatiny	1,44
------	------------------	------

75,9	Vemeno	-0,61
------	---------------	-------

	SHI	76,2
--	------------	------

poradie 128.

SK 10/2013 Genetické hodnotenie mliekovej úžitkovosti (Plemenárske služby Slovenskej republiky, š.p.), SB - somatické bunky (skóre)

SHA 11/2013 Genetické hodnotenie typu (Slovenská holsteinská asociácia)

Plemenné hodnoty typu a súhrnných znakov (50 -100 bodový systém), lineárne znaky (1-9 bodový systém)

SHI Slovenský Holsteinský Index (60 % SPI + 40 % TYP)

Meno	Ušné číslo	Narodenie	Línia - register
BROAD COVE GOLDENGATE	CA000006387868	03.06.1995	LET-002

Krajina pôvodu	CA	Plemeno	H100
Distribútor	Inemas s.r.o.	Oddiel PK	HA
		Paternita	11.05.2000
		CAN	359328

Rodokmeň

Otec	OO	HANOVERHILL STARBUCK CA000000352790
HANOVERHILL LIEUTENANT CA000000400665 STB-012	MO	HANOVERHILL CHIEF T LULU CA000004100574
Matka	OM	ROTHROCK TRADITION LEADMAN US000001983348 TDN-004
ALTAGEN LEADMAN GOLDEN CA000005606997	MM	A WILDT MARK GOLDIE CA000004430218

Mlieková úžitkovosť	SK 10/2013	Stáda	36	Dcéry	688	Rel.	98 %	SPI	665
Počet kontrol		PH		Mlieko		Tuk	%	Bielk	%
13855				14	4	0,06	8	0,19	
								SB	3,24
								poradie	344.
								poradie	771.

Exteriér	SHA 11/2013	Stáda	16	Dcéry	52	77,5	Rel.	80 %	TYP	0,16
									poradie	350.

Lineárne znaky	PH	-2	-1	0	+1	+2
Telesný rámec	0,72					
Mliečny charakter	-0,23					
Šírka hrudníka	0,48					
Hĺbka tela	-0,34					
Sklon zadku	0,82					
Postoj zadných konč.zboku	-0,13					
Uhol paznechtu	0,62					
Upnutie predných štvrtiek	0,05					
Postavenie predných ceckov	-0,50					
Dĺžka ceckov	1,16					
Zadná výška vemena	0,12					
Šírka vemena	-0,65					
Závesný väz	0,04					
Hĺbka vemena	0,97					
Šírka zadku	-0,34					
Postoj zadných konč.zozadu	0,43					
Postavenie zadných ceckov	-0,34					
Chôdza	0,28					
Telesná kondícia	0,05					

priemer dcér	81,2	Stavba	0,94
	77,6	Mliečna pevnosť	-0,38
	77,8	Končatiny	1,70
	75,5	Vemeno	-0,83
		SHI	26,6
		poradie	260.

- SK 10/2013 Genetické hodnotenie mliekovej úžitkovosti (Plemenárske služby Slovenskej republiky, š.p.), SB - somatické bunky (skóre)
- SHA 11/2013 Genetické hodnotenie typu (Slovenská holsteinská asociácia)
Plemenné hodnoty typu a súhrnných znakov (50 -100 bodový systém), lineárne znaky (1-9 bodový systém)
- SHI Slovenský Holsteinský Index (60 % SPI + 40 % TYP)

Meno	Ušné číslo	Narodenie	Línia - register
DUDOC BACCULUM-ET	CA000009104500	03.05.1999	ATE-008

Krajina pôvodu	CA	Plemeno	R100
Distribútor	Inemas s.r.o.	Oddiel PK	HA
		Paternita	25.06.1999
		CAN	BT439256

Rodokmeň

Otec	OO	DUREGAL ASTRE STARBUCK ET CA000000392405	STB-015
STBVQ RUBENS-ET CA000005844883	MO	HANOVERHILL STAR ROYAL ET CA000004323541	
Matka	OM	STARTMORE RUDOLPH-ET CA000005470579	ARS-015
KARONA RUDOLPH PASSAT-ET CA000006846320	MM	KARONA ROOSTER TRILL CA000005596900	

Mlieková úžitkovosť	SK 10/2013	Stáda	87	Dcéry	1079	Rel.	99 %	SPI	-1036
Počet kontrol		PH		Mlieko		Tuk	%	Bielk	%
21037				-116	-17	-0,25	-6	-0,08	
								SB	2,49
								poradie	668.
								poradie	52.

Exteriér	SHA 11/2013	Stáda	15	Dcéry	115	78,5	Rel.	89 %	TYP	0,15
									poradie	351.

Lineárne znaky	PH	-2	-1	0	+1	+2
Telesný rámec	-0,35					
Mliečny charakter	0,73					
Šírka hrudníka	-1,33					
Hĺbka tela	-1,45					
Sklon zadku	-1,13					
Postoj zadných konč.zboku	0,76					
Uhol paznechtu	-0,97					
Upnutie predných štvrtiek	0,89					
Postavenie predných ceckov	1,43					
Dĺžka ceckov	-0,92					
Zadná výška vemena	1,14					
Šírka vemena	-0,36					
Závesný väz	1,20					
Hĺbka vemena	2,45					
Šírka zadku	-0,75					
Postoj zadných konč.zozadu	0,57					
Postavenie zadných ceckov	1,01					
Chôdza	-0,16					
Telesná kondícia	-0,61					

priemer dcér	80,6	Stavba	-1,81
	79,0	Mliečna pevnosť	-0,23
	77,7	Končatiny	-2,06
	77,5	Vemeno	2,69
		SHI	-25,6
		poradie	374.

SK 10/2013	Genetické hodnotenie mliekovej úžitkovosti (Plemenárske služby Slovenskej republiky, š.p.), SB - somatické bunky (skóre)
SHA 11/2013	Genetické hodnotenie typu (Slovenská holsteinská asociácia) Plemenné hodnoty typu a súhrnných znakov (50 -100 bodový systém), lineárne znaky (1-9 bodový systém)
SHI	Slovenský Holsteinský Index (60 % SPI + 40 % TYP)

Meno	Ušné číslo	Narodenie	Línia - register
COMESTAR LEADER-ET	CA000005319769	01.11.1990	BS-027

Krajina pôvodu	CA	Plemeno	H100
Distribútor	Inemas s.r.o.	Oddiel PK	HA
		Paternita	14.05.1991
		CAN	247067

Rodokmeň

Otec	OO	CAL-CLARK BOARD CHAIRMAN	
TO-MAR BLACKSTAR-ET		US000001723741	ADM-008
US000001929410	MO	TO-MAR WAYNE HAY	
CHR-002		US000009804790	
Matka	OM	PUGET-SOUND SHEIK	
COMESTAR LAURIE SHEIK-ET		CA000000327279	
CA000004425038	MM	ELYSA ANTHONY LEA	
		CA000003628269	

Mlieková úžitkovosť	SK 10/2013	Stáda	52	Dcéry	371	Rel.	97 %	SPI	-57
Počet kontrol		PH		Mlieko		Tuk	%	Bielk	%
7767				2		-4	-0,09	1	0,01
								SB	2,93
								poradie	472.
								poradie	406.

Exteriér	SHA 11/2013	Stáda	29	Dcéry	157	77,4	Rel.	92 %	TYP	0,15
									poradie	352.

Lineárne znaky	PH	-2	-1	0	+1	+2
Telesný rámec	-0,31					
Mliečny charakter	0,35					
Šírka hrudníka	0,01					
Hĺbka tela	0,55					
Sklon zadku	-0,10					
Postoj zadných konč.zboku	-0,71					
Uhol paznechtu	-0,22					
Upnutie predných štvrtiek	-0,22					
Postavenie predných ceckov	0,21					
Dĺžka ceckov	-0,98					
Zadná výška vemena	0,22					
Šírka vemena	0,15					
Závesný väz	0,55					
Hĺbka vemena	-0,31					
Šírka zadku	0,45					
Postoj zadných konč.zozadu	-0,40					
Postavenie zadných ceckov	-0,19					
Chôdza	-0,42					
Telesná kondícia	0,05					

priemer dcér	79,3	Stavba	-0,08
	77,4	Mliečna pevnosť	1,27
	77,0	Končatiny	-1,27
	76,8	Vemeno	0,43
		SHI	4,3
		poradie	309.

SK 10/2013 Genetické hodnotenie mliekovej úžitkovosti (Plemenárske služby Slovenskej republiky, š.p.), SB - somatické bunky (skóre)

SHA 11/2013 Genetické hodnotenie typu (Slovenská holsteinská asociácia)

Plemenné hodnoty typu a súhrmných znakov (50 -100 bodový systém), lineárne znaky (1-9 bodový systém)

SHI Slovenský Holsteinský Index (60 % SPI + 40 % TYP)

Meno	Ušné číslo	Narodenie	Línia - register
STALINO-ET	DE000348743030	29.01.2005	SOG-006

Krajina pôvodu	DE	Plemeno	R100
Distribútor	Insemas s.r.o.	Oddiel PK	HA
		Paternita	14.10.2005
		DE	05/34683

Rodokmeň

Otec	OO	STOLLBERG
STADEL RED		DE000605543976
DE001015240086	MO	DOUBLETTE
		DE001015106572
Matka	OM	BOLIANT
BELINDA 10		DE001021138096
DE001021214397	MM	BELLA
		DE001020968533

BIR-001

Mlieková úžitkovosť	SK 10/2013	Stáda	18	Dcéry	115	Rel.	90 %	SPI	-391
Počet kontrol		PH		Mlieko		Bielk		poradie	535.
1886				-116	-3	0,02	-2	0,03	SB
								poradie	229.

Exteriér	SHA 11/2013	Stáda	5	Dcéry	10	78,2	Rel.	45 %	TYP	0,15
									poradie	353.

Lineárne znaky	PH	-2	-1	0	+1	+2
Telesný rámec	0,13					
Mliečny charakter	0,07					
Šírka hrudníka	-0,22					
Hĺbka tela	0,32					
Sklon zadku	-0,74					
Postoj zadných konč.zboku	-0,37					
Uhol paznechtu	0,17					
Upnutie predných štvrtiek	0,72					
Postavenie predných ceckov	0,10					
Dĺžka ceckov	-0,44					
Zadná výška vemena	-0,10					
Šírka vemena	-0,59					
Závesný väz	-0,70					
Hĺbka vemena	1,17					
Šírka zadku	-0,23					
Postoj zadných konč.zozadu	-0,73					
Postavenie zadných ceckov	-0,03					
Chôdza	0,19					
Telesná kondícia	0,16					

priemer dcér

80,9	Stavba	-0,24
------	---------------	--------------

78,5	Mliečna pevnosť	0,30
------	------------------------	-------------

80,3	Končatiny	0,41
------	------------------	-------------

75,6	Vemeno	-0,02
------	---------------	--------------

	SHI	-6,2
--	------------	-------------

poradie ...

SK 10/2013 Genetické hodnotenie mliekovej úžitkovosti (Plemenárske služby Slovenskej republiky, š.p.), SB - somatické bunky (skóre)

SHA 11/2013 Genetické hodnotenie typu (Slovenská holsteinská asociácia)

Plemenné hodnoty typu a súhrnných znakov (50 -100 bodový systém), lineárne znaky (1-9 bodový systém)

SHI Slovenský Holsteinský Index (60 % SPI + 40 % TYP)

Meno	Ušné číslo	Narodenie	Línia - register
HOMERE	FR002292002752	13.09.1992	MAS-003

Krajina pôvodu	FR	Plemeno	H100
Distribútor	Slovenské Biologické Služby a.s.	Oddiel PK	HA
		Paternita	07.12.1993
		FRA	GS520210

Rodokmeň

Otec	OO	WHITTIER-FARMS NED BOY US000001806201
SINGING-BROOK N-BOY MASCOT-ET US000002020049 NBY-011	MO	JACKBUILT CHAIRMAN MANDY US000011356580
Matka	OM	PEN SPRING MR C (UGELA BELL) US000001920807
FUGELA FR002290042321	MM	CARLINDA FR002287024146

Mlieková úžitkovosť	SK 10/2013	Stáda	76	Dcéry	511	Rel.	98 %	SPI	-1443
Počet kontrol		PH		Mlieko		Tuk	%	Bielk	%
10219				-347	-15	-0,01	-9	0,04	
								SB	2,94
								poradie	744.
									431.

Exteriér	SHA 11/2013	Stáda	24	Dcéry	81	77,4	Rel.	89 %	TYP	0,14
									poradie	354.

Lineárne znaky	PH	-2	-1	0	+1	+2
Telesný rámec	-0,93					
Mliečny charakter	-0,39					
Šírka hrudníka	0,06					
Hĺbka tela	0,18					
Sklon zadku	-0,04					
Postoj zadných konč.zboku	-0,49					
Uhol paznechtu	0,26					
Upnutie predných štvrtiek	0,29					
Postavenie predných ceckov	1,29					
Dĺžka ceckov	-0,36					
Zadná výška vemena	0,28					
Šírka vemena	0,24					
Závesný väz	0,22					
Hĺbka vemena	-0,04					
Šírka zadku	-0,47					
Postoj zadných konč.zozadu	-0,74					
Postavenie zadných ceckov	0,58					
Chôdza	-0,12					
Telesná kondícia	0,15					

priemer dcér	78,8	Stavba	-1,01
		Mliečna pevnosť	-0,75
	75,2	Končatiny	0,09
	78,2	Vemeno	1,40
	77,4	SHI	-38,4
		poradie	399.

SK 10/2013	Genetické hodnotenie mliekovej úžitkovosti (Plemenárske služby Slovenskej republiky, š.p.), SB - somatické bunky (skóre)
SHA 11/2013	Genetické hodnotenie typu (Slovenská holsteinská asociácia) Plemenné hodnoty typu a súhrmných znakov (50 -100 bodový systém), lineárne znaky (1-9 bodový systém)
SHI	Slovenský Holsteinský Index (60 % SPI + 40 % TYP)

Meno	Ušné číslo	Narodenie	Línia - register
V GOTTORP	DK000000245165	02.02.2001	LEP-005

Krajina pôvodu	DK	Plemeno	H100
Distribútor	Slovenské Biologické Služby a.s.	Oddiel PK	HA
		Paternita	01.02.2002
		DK	230543

Rodokmeň

Otec	OO	HALDREY LEADERSHIP CA000000397763
RICHESSÉ STONEHAM-ET CA000006264421 LEP-004	MO	GOLOISE STORA JUBILANT CA000004766707
Matka	OM	LUKAS DE001012104370
ASLUNDGAARD LUKAS MONETTE DK005126000807	MM	DK005126000644

Mlieková úžitkovosť	SK 10/2013	Stáda	6	Dcéry	68	Rel.	86 %	SPI	-1488
Počet kontrol		PH		Mlieko		Tuk	%	Bielk	%
986				-731	-3	0,59	-6	0,45	
								SB	3,25
								poradie	...
								poradie	...

Exteriér	SHA 11/2013	Stáda	5	Dcéry	33	79,0	Rel.	71 %	TYP	0,14
									poradie	355.

Lineárne znaky	PH	-2	-1	0	+1	+2
Telesný rámec	0,59					
Mliečny charakter	-0,13					
Šírka hrudníka	0,11					
Hĺbka tela	0,40					
Sklon zadku	-1,61					
Postoj zadných konč.zboku	0,12					
Uhol paznechtu	0,25					
Upnutie predných štvrtiek	-0,23					
Postavenie predných ceckov	0,56					
Dĺžka ceckov	-0,51					
Zadná výška vemena	-0,37					
Šírka vemena	-0,50					
Závesný väz	0,82					
Hĺbka vemena	0,36					
Šírka zadku	0,09					
Postoj zadných konč.zozadu	-0,56					
Postavenie zadných ceckov	0,50					
Chôdza	-0,05					
Telesná kondícia	-0,11					

priemer dcér	82,8	Stavba	0,55
	78,7	Mliečna pevnosť	0,04
	79,1	Končatiny	0,28
	77,2	Vemeno	-0,34
		SHI	-40,0
		poradie	402.

SK 10/2013	Genetické hodnotenie mliekovej úžitkovosti (Plemenárske služby Slovenskej republiky, š.p.), SB - somatické bunky (skóre)
SHA 11/2013	Genetické hodnotenie typu (Slovenská holsteinská asociácia) Plemenné hodnoty typu a súhrnných znakov (50 -100 bodový systém), lineárne znaky (1-9 bodový systém)
SHI	Slovenský Holsteinský Index (60 % SPI + 40 % TYP)

Meno	Ušné číslo	Narodenie	Línia - register
RAUL 1052	DK005126001240	25.10.2004	MAS-016

Krajina pôvodu	DK	Plemeno	H100
Distribútor	Slovenské Biologické Služby a.s.	Oddiel PK	HA
		Paternita	17.11.2005
		DK	126325

Rodokmeň

Otec	OO	CESAR MASCOT VALENTEIN-ET IT000908008098
VANEZETTI VALENTEIN RAUL-ET IT061051012057	MO	VANZETTI FATAL XAGELLA-ET IT000601041111
Matka	OM	SUMMERSHADE INQUIRER CA000006483076
DK005126001052	MM	ASLUNDGAARD LUKAS MONETTE DK005126000807

Mlieková úžitkovosť	SK 10/2013	Stáda	48	Dcéry	314	Rel.	96 %	SPI	2348
Počet kontrol		PH		Mlieko		Tuk	%	Bielk	%
4839				461	13	-0,11	21	0,16	
									poradie 92.
									SB 3,32
									poradie 849.

Exteriér	SHA 11/2013	Stáda	26	Dcéry	106	79,6	Rel.	87 %	TYP	0,14
									poradie 356.	

Lineárne znaky	PH	-2	-1	0	+1	+2
Telesný rámec	-0,29					
Mliečny charakter	0,02					
Šírka hrudníka	0,18					
Hĺbka tela	0,26					
Sklon zadku	-0,54					
Postoj zadných konč.zboku	0,97					
Uhol paznechtu	-0,41					
Upnutie predných štvrtiek	0,96					
Postavenie predných ceckov	0,84					
Dĺžka ceckov	1,25					
Zadná výška vemena	0,05					
Šírka vemena	-0,15					
Závesný väz	0,73					
Hĺbka vemena	0,93					
Šírka zadku	-0,31					
Postoj zadných konč.zozadu	-0,65					
Postavenie zadných ceckov	0,80					
Chôdza	0,08					
Telesná kondícia	0,08					

priemer dcér

82,6	Stavba	-0,18
------	---------------	--------------

79,8	Mliečna pevnosť	-0,05
------	------------------------	--------------

79,3	Končatiny	-1,24
------	------------------	--------------

78,2	Vemeno	0,98
------	---------------	-------------

	SHI	77,5
--	------------	-------------

poradie 123.

SK 10/2013 Genetické hodnotenie mliekovej úžitkovosti (Plemenárske služby Slovenskej republiky, š.p.), SB - somatické bunky (skóre)

SHA 11/2013 Genetické hodnotenie typu (Slovenská holsteinská asociácia)

Plemenné hodnoty typu a súhrnných znakov (50 -100 bodový systém), lineárne znaky (1-9 bodový systém)

SHI Slovenský Holsteinský Index (60 % SPI + 40 % TYP)

Meno	Ušné číslo	Narodenie	Línia - register
CHANCE MASCOT LE ADAM-ET	US000002197080	13.05.1992	MAS-011
Krajina pôvodu	US	Plemeno	H100
Distribútor	Slovenské Biologické Služby a.s.	Oddiel PK	HA
		Paternita	14.12.1992
		USA	IG177835C

Rodokmeň

Otec	OO	WHITTIER-FARMS NED BOY US000001806201
SINGING-BROOK N-BOY MASCOT-ET US000002020049 NBY-011	MO	JACKBUILT CHAIRMAN MANDY US000011356580
Matka	OM	WALKWAY CHIEF MARK US000001773417
LIGHT-RIDGE FAIRHIL MARK-EL US000012532410	MM	LIGHTS-RBR BELL ELLEN US000011258529

Mlieková úžitkovosť	SK 10/2013	Stáda	128	Dcéry	2057	Rel.	99 %	SPI	1880
Počet kontrol		PH		Mlieko		Tuk	%	Bielk	%
43267				563		8	-0,27	14	-0,08
								poradie	154.
								SB	3,26
								poradie	793.

Exteriér	SHA 11/2013	Stáda	115	Dcéry	763	77,1	Rel.	98 %	TYP	0,14
									poradie	357.

Lineárne znaky	PH	-2	-1	0	+1	+2
Telesný rámec	-0,26					
Mliečny charakter	0,21					
Šírka hrudníka	0,52					
Hĺbka tela	0,38					
Sklon zadku	-0,06					
Postoj zadných konč.zbokú	0,06					
Uhol paznechtu	-0,03					
Upnutie predných štvrtiek	-0,54					
Postavenie predných ceckov	0,55					
Dĺžka ceckov	0,52					
Zadná výška vemena	-0,28					
Šírka vemena	0,16					
Závesný väz	-0,36					
Hĺbka vemena	-0,81					
Šírka zadku	0,37					
Postoj zadných konč.zozadu	-0,64					
Postavenie zadných ceckov	1,12					
Chôdza	0,34					
Telesná kondícia	-0,34					

priemer dcér

79,5	Stavba	0,14
------	---------------	-------------

76,6	Mliečna pevnosť	1,51
------	------------------------	-------------

76,8	Končatiny	-0,57
------	------------------	--------------

76,2	Vemeno	-0,31
------	---------------	--------------

	SHI	63,0
--	------------	-------------

poradie 154.

SK 10/2013 Genetické hodnotenie mliekovej úžitkovosti (Plemenárske služby Slovenskej republiky, š.p.), SB - somatické bunky (skóre)

SHA 11/2013 Genetické hodnotenie typu (Slovenská holsteinská asociácia)

Plemenné hodnoty typu a súhrnných znakov (50 -100 bodový systém), lineárne znaky (1-9 bodový systém)

SHI Slovenský Holsteinský Index (60 % SPI + 40 % TYP)

Meno	Ušné číslo	Narodenie	Línia - register
MARIUS-ET	DE000345461825	05.02.2001	PEL-027
Krajina pôvodu	DE	Plemeno	H100
Distribútor	Slovenské Biologické Služby a.s.	Oddiel PK	HA
		Paternita	21.05.2001
		DE	01/6674

Rodokmeň

Otec	OO	RONNYBROOK PRELUDE-ET
CAROL PRELUDE MTOTO-ET		CA000000392457
IT006001001962	MO	BLACKSTAR BETSY-ET
		US000014459466
Matka	OM	PEN SPRING MR C (UGELA BELL)
FIERE		US000001920807
FR007290070703	MM	CINFORINE
		FR007287024672

Mlieková úžitkovosť	SK 10/2013	Stáda	42	Dcéry	751	Rel.	98 %	SPI	1474
Počet kontrol		PH		Mlieko		Tuk	%	Bielk	%
13030				340		6	-0,15	13	0,06
								poradie	211.
								SB	2,18
								poradie	5.

Exteriér	SHA 11/2013	Stáda	14	Dcéry	68	79,0	Rel.	83 %	TYP	0,13
									poradie	358.

Lineárne znaky	PH	-2	-1	0	+1	+2
Telesný rámec	-0,94					
Mliečny charakter	0,25					
Šírka hrudníka	0,10					
Hĺbka tela	0,38					
Sklon zadku	-0,49					
Postoj zadných konč.zboku	-0,15					
Uhol paznechtu	0,12					
Upnutie predných štvrtiek	-0,39					
Postavenie predných ceckov	-0,09					
Dĺžka ceckov	0,35					
Zadná výška vemena	0,03					
Šírka vemena	-0,41					
Závesný väz	1,08					
Hĺbka vemena	-0,48					
Šírka zadku	0,37					
Postoj zadných konč.zozadu	0,21					
Postavenie zadných ceckov	0,04					
Chôdza	0,54					
Telesná kondícia	0,12					

priemer dcér

81,7 **Stavba** **-0,98**

80,3 **Mliečna pevnosť** **0,84**

80,1 **Končatiny** **1,44**

76,4 **Vemeno** **-0,08**

SHI **50,4**

poradie 186.

SK 10/2013 Genetické hodnotenie mliekovej úžitkovosti (Plemenárske služby Slovenskej republiky, š.p.), SB - somatické bunky (skóre)

SHA 11/2013 Genetické hodnotenie typu (Slovenská holsteinská asociácia)

Plemenné hodnoty typu a súhrnných znakov (50 -100 bodový systém), lineárne znaky (1-9 bodový systém)

SHI Slovenský Holsteinský Index (60 % SPI + 40 % TYP)

SLOVENSKÁ HOLSTEINSKÁ ASOCIÁCIA

PLEMENNÁ KNIHA - KARTA BÝKA



Nádražná 36, 900 28 Ivanka pri Dunaji
tel.: +421 - 2 - 4594 3715, 4594 3741
e-mail: holstein@holstein.sk www.holstein.sk

Meno	Ušné číslo	Narodenie	Línia - register
JAGUAR JPS	FR004294001761	20.05.1994	MNA-002
Krajina pôvodu	FR	Plemeno	H100
Distribútor	Slovenské Biologické Služby a.s.	Oddiel PK	HA
		Paternita	19.01.2001
		FRA	GS 566430

Rodokmeň

Otec	OO	LEKKER VALIANT ROYALTY US000001821208
BIS-MAY S-E-L MOUNTAIN-ET US000002070579 RAY-002	MO	BIS-MAY CHAIRMAN MERRI US000011633203
Matka	OM	RIPVALLEY SWEET-H TRAVIS-TWIN US000001909166 TDN-003
FIRME POMM FR004290002918	MM	BENARLINDA FR004286009370

Mlieková úžitkovosť	SK 10/2013	Stáda	17	Dcéry	133	Rel.	94 %	SPI	231
Počet kontrol		PH		Mlieko		Tuk	%	Bielk	%
2614				131	-14	-0,36	7	0,06	
								SB	3,37
								poradie	410.
								poradie	889.

Exteriér	SHA 11/2013	Stáda	11	Dcéry	67	78,3	Rel.	82 %	TYP	0,12
									poradie	359.

Lineárne znaky	PH	-2	-1	0	+1	+2
Telesný rámec	0,52					
Mliečny charakter	-0,34					
Šírka hrudníka	0,17					
Hĺbka tela	-0,23					
Sklon zadku	1,09					
Postoj zadných konč.zboku	0,29					
Uhol paznechtu	0,25					
Upnutie predných štvrtiek	-0,00					
Postavenie predných ceckov	-0,10					
Dĺžka ceckov	-0,80					
Zadná výška vemena	0,08					
Šírka vemena	0,34					
Závesný väz	-0,44					
Hĺbka vemena	0,17					
Šírka zadku	0,18					
Postoj zadných konč.zozadu	-0,42					
Postavenie zadných ceckov	-0,17					
Chôdza	-0,09					
Telesná kondícia	0,12					

priemer dcér	81,0	Stavba	0,72
	76,8	Mliečna pevnosť	-0,79
	78,6	Končatiny	-0,01
	77,6	Vemeno	0,25
		SHI	11,9
		poradie	294.

SK 10/2013 Genetické hodnotenie mliekovej úžitkovosti (Plemenárske služby Slovenskej republiky, š.p.), SB - somatické bunky (skóre)

SHA 11/2013 Genetické hodnotenie typu (Slovenská holsteinská asociácia)
Plemenné hodnoty typu a súhrnných znakov (50 -100 bodový systém), lineárne znaky (1-9 bodový systém)

SHI Slovenský Holsteinský Index (60 % SPI + 40 % TYP)

SLOVENSKÁ HOLSTEINSKÁ ASOCIÁCIA

PLEMENNÁ KNIHA - KARTA BÝKA



Nádražná 36, 900 28 Ivanka pri Dunaji
tel.: +421 - 2 - 4594 3715, 4594 3741
e-mail: holstein@holstein.sk www.holstein.sk

Meno	Ušné číslo	Narodenie	Línia - register
LOYAL ET	DE000015206217	14.11.1991	LAD-001
Krajina pôvodu	DE	Plemeno	H100
Distribútor	Slovenské Biologické Služby a.s.	Oddiel PK	HA
		Paternita	02.09.1992
		DEU	92/10324

Rodokmeň

Otec	OO	SWEET-HAVEN TRADITION US000001682485
ROTHROCK TRADITION LEADMAN US000001983348 TDN-004	MO	WALKUP VALIANT LOU ELLA US000010930744
Matka	OM	LUTZ-BROOKVIEW MARVEL-ET US000001876350
SANTAMARIA DE000015117359	MM	MANI DE000013177126

Mlieková úžitkovosť	SK 10/2013	Stáda	135	Dcéry	904	Rel.	99 %	SPI	-2898
Počet kontrol	18101	PH		Mlieko	-680	Tuk	-25	%	0,05
		Bielk	-20	%	0,02	SB	2,45	poradie	1016.
								poradie	40.

Exteriér	SHA 11/2013	Stáda	15	Dcéry	60	76,4	Rel.	87 %	TYP	0,12
									poradie	360.

Lineárne znaky	PH	-2	-1	0	+1	+2
Telesný rámec	-0,10					
Mliečny charakter	0,02					
Šírka hrudníka	0,63					
Hĺbka tela	0,18					
Sklon zadku	-0,55					
Postoj zadných konč.zboku	-0,74					
Uhol paznechtu	-0,43					
Upnutie predných štvrtiek	-0,42					
Postavenie predných ceckov	-0,40					
Dĺžka ceckov	0,78					
Zadná výška vemena	-0,37					
Šírka vemena	-0,65					
Závesný väz	0,57					
Hĺbka vemena	0,02					
Šírka zadku	0,35					
Postoj zadných konč.zozadu	0,05					
Postavenie zadných ceckov	-0,26					
Chôdza	-0,21					
Telesná kondícia	0,35					

priemer dcér

77,8	Stavba	0,34
75,0	Mliečna pevnosť	1,30
76,9	Končatiny	-0,38
76,0	Vemeno	-0,25
	SHI	-84,0
	poradie	469.

SK 10/2013 Genetické hodnotenie mliekovej úžitkovosti (Plemenárske služby Slovenskej republiky, š.p.), SB - somatické bunky (skóre)

SHA 11/2013 Genetické hodnotenie typu (Slovenská holsteinská asociácia)

Plemenné hodnoty typu a súhrnných znakov (50 -100 bodový systém), lineárne znaky (1-9 bodový systém)

SHI Slovenský Holsteinský Index (60 % SPI + 40 % TYP)

SLOVENSKÁ HOLSTEINSKÁ ASOCIÁCIA

PLEMENNÁ KNIHA - KARTA BÝKA



Nádražná 36, 900 28 Ivanka pri Dunaji
tel.: +421 - 2 - 4594 3715, 4594 3741
e-mail: holstein@holstein.sk www.holstein.sk

Meno	Ušné číslo	Narodenie	Línia - register
EM-JO GINGO	CZ000114490761	08.09.2002	MNL-017

Krajina pôvodu	CZ	Plemeno	H100
Distribútor	Inemas s.r.o.	Oddiel PK	HA
		Paternita	13.03.2003
		CSK	39503

Rodokmeň

Otec	OO	LUTZ-MEADOWS E MANDEL-ET US000002119526
RICECREST MARSHALL-ET US000002297473 MNL-007	MO	RICECREST SOUTHWIND KAYE-ET US000014334791
Matka	OM	BRABANT STAR PATRON-ET US000002160458
OSTRETIN ALEXIS CZ000068863502	MM	DE001021359487

Mlieková úžitkovosť	SK 10/2013	Stáda	24	Dcéry	80	Rel.	90 %	SPI	-875
Počet kontrol	1514	PH		Mlieko	-70	Tuk	-21	%	-0,35
		Bielk	-3	%	-0,03	SB	2,64	poradie	134.
								poradie	628.

Exteriér	SHA 11/2013	Stáda	6	Dcéry	22	77,9	Rel.	66 %	TYP	0,11
									poradie	361.

Lineárne znaky	PH	-2	-1	0	+1	+2
Telesný rámec	-0,14					
Mliečny charakter	-0,09					
Šírka hrudníka	0,04					
Hĺbka tela	0,19					
Sklon zadku	-1,45					
Postoj zadných konč.zboku	0,08					
Uhol paznechtu	-0,32					
Upnutie predných štvrtiek	0,89					
Postavenie predných ceckov	0,25					
Dĺžka ceckov	1,30					
Zadná výška vemena	0,03					
Šírka vemena	-0,26					
Závesný väz	0,36					
Hĺbka vemena	0,80					
Šírka zadku	-0,31					
Postoj zadných konč.zozadu	-0,26					
Postavenie zadných ceckov	0,66					
Chôdza	0,13					
Telesná kondícia	0,30					

priemer dcér

81,2	Stavba	-0,13
77,9	Mliečna pevnosť	-0,07
76,7	Končatiny	-0,65
76,7	Vemeno	0,67
	SHI	-22,2
	poradie	366.

SK 10/2013 Genetické hodnotenie mliekovej úžitkovosti (Plemenárske služby Slovenskej republiky, š.p.), SB - somatické bunky (skóre)

SHA 11/2013 Genetické hodnotenie typu (Slovenská holsteinská asociácia)

Plemenné hodnoty typu a súhrnných znakov (50 -100 bodový systém), lineárne znaky (1-9 bodový systém)

SHI Slovenský Holsteinský Index (60 % SPI + 40 % TYP)

Meno	Ušné číslo	Narodenie	Línia - register
SLEEPY	DE000533467428	28.09.2000	MNA-005

Krajina pôvodu	DE	Plemeno	H100
Distribútor	Slovenské Biologické Služby a.s.	Oddiel PK	HA
		Paternita	27.10.2000
		DEU	00/12521

Rodokmeň

Otec	OO	BIS-MAY S-E-L MOUNTAIN-ET US000002070579	RAY-002
ETAZON SLOGAN NL000140915217	MO	TIDY-BROOK ELTON STEP-ET US000014080279	
Matka	OM	DIXELLEN DESIGN CA000005335690	ARS-014
CINDEREL90 DE000532478203	MM	CAMPIO 2 DE000730507804	

Mlieková úžitkovosť	SK 10/2013	Stáda	45	Dcéry	131	Rel.	93 %	SPI	-718
Počet kontrol		PH		Mlieko		Bielk		poradie	600.
2664				-310	-7	0,11	-2	0,20	SB
								poradie	532.

Exteriér	SHA 11/2013	Stáda	8	Dcéry	18	77,5	Rel.	57 %	TYP	0,11
								poradie	362.	

Lineárne znaky	PH	-2	-1	0	+1	+2
Telesný rámec	0,75					
Mliečny charakter	0,05					
Šírka hrudníka	-0,09					
Hĺbka tela	0,22					
Sklon zadku	1,21					
Postoj zadných konč.zbokú	-0,01					
Uhol paznechtu	-0,59					
Upnutie predných štvrtiek	-0,19					
Postavenie predných ceckov	0,14					
Dĺžka ceckov	-1,18					
Zadná výška vemena	0,10					
Šírka vemena	0,23					
Závesný väz	-0,96					
Hĺbka vemena	0,35					
Šírka zadku	-0,05					
Postoj zadných konč.zozadu	-0,25					
Postavenie zadných ceckov	0,14					
Chôdza	0,15					
Telesná kondícia	0,24					

priemer dcér	80,8	Stavba	1,05
	78,6	Mliečna pevnosť	-0,04
	77,0	Končatiny	-0,13
	75,6	Vemeno	-0,15
		SHI	-17,5
		poradie	...

- SK 10/2013 Genetické hodnotenie mliekovej úžitkovosti (Plemenárske služby Slovenskej republiky, š.p.), SB - somatické bunky (skóre)
- SHA 11/2013 Genetické hodnotenie typu (Slovenská holsteinská asociácia)
Plemenné hodnoty typu a súhrmných znakov (50 -100 bodový systém), lineárne znaky (1-9 bodový systém)
- SHI Slovenský Holsteinský Index (60 % SPI + 40 % TYP)

Meno	Ušné číslo	Narodenie	Línia - register
TARIBO	DE000066240527	15.02.2005	SOM-012

Krajina pôvodu	DE	Plemeno	R100
Distribútor	Insemas s.r.o.	Oddiel PK	HA
		Paternita	12.09.2005
		DE	05/40631

Rodokmeň

Otec	OO	MAUGHLIN STORM-ET CA000005457798
LADINO PARK TALENT-IMP-ET AU000000930377	MO	MARKWELL LEADER ROSE-ET US000015804313
Matka	OM	RUBENS DE000577182316
ARRIBA 162 DE000579333406	MM	AJOLA DE000578991424

Mlieková úžitkovosť	SK 10/2013	Stáda	34	Dcéry	424	Rel.	96 %	SPI	-1094
Počet kontrol	5125	PH	Mlieko	Tuk	%	Bielk	%	poradie	677.
			-278	-15	-0,08	-5	0,09	SB	3,13
								poradie	638.

Exteriér	SHA 11/2013	Stáda	6	Dcéry	19	79,2	Rel.	56 %	TYP	0,11
								poradie	363.	

Lineárne znaky	PH	-2	-1	0	+1	+2
Telesný rámec	-1,25					
Mliečny charakter	0,20					
Šírka hrudníka	-1,32					
Hĺbka tela	-0,98					
Sklon zadku	0,46					
Postoj zadných konč.zboku	0,21					
Uhol paznechtu	0,26					
Upnutie predných štvrtiek	0,96					
Postavenie predných ceckov	0,35					
Dĺžka ceckov	-0,70					
Zadná výška vemena	0,91					
Šírka vemena	0,70					
Závesný väz	0,64					
Hĺbka vemena	0,24					
Šírka zadku	-0,09					
Postoj zadných konč.zozadu	-0,26					
Postavenie zadných ceckov	-0,22					
Chôdza	-0,11					
Telesná kondícia	-1,08					

priemer dcér	78,7	Stavba	-2,38
	79,5	Mliečna pevnosť	-1,08
	80,1	Končatiny	-0,22
	78,7	Vemeno	1,91
		SHI	-29,1
		poradie	...

- SK 10/2013 Genetické hodnotenie mliekovej úžitkovosti (Plemenárske služby Slovenskej republiky, š.p.), SB - somatické bunky (skóre)
- SHA 11/2013 Genetické hodnotenie typu (Slovenská holsteinská asociácia)
Plemenné hodnoty typu a súhrnných znakov (50 -100 bodový systém), lineárne znaky (1-9 bodový systém)
- SHI Slovenský Holsteinský Index (60 % SPI + 40 % TYP)

Meno	Ušné číslo	Narodenie	Línia - register
ART-ACRES TESK TOM,ET	US000002175306	04.09.1991	TES-006

Krajina pôvodu	US	Plemeno	H100
Distribútor	Slovenské Biologické Služby a.s.	Oddiel PK	HA
		Paternita	28.05.1992
		USA	IG170578B

Rodokmeň

Otec	OO	S-W-D VALIANT US000001650414
TESK-HOLM VALIANT ROCKIE US000001841366 VAL-016	MO	HOUVALE APOLLO GAIL US000008985852
Matka	OM	BIS-MAY TRADITION CLEITUS US000001879085 CLE-003
ART-ACRES CLEITUS, TEX B US0000013493468	MM	ART-ACRES NED BOY, TEX B-ET US0000012917769

Mlieková úžitkovosť	SK 10/2013	Stáda	16	Dcéry	115	Rel.	94 %	SPI	-601
Počet kontrol		PH		Mlieko		Tuk	%	Bielk	%
2394				-167	-0	0,12	-6	-0,02	SB
									poradie
									577.
									SB
									3,87
									poradie
									1067.

Exteriér	SHA 11/2013	Stáda	7	Dcéry	32	76,6	Rel.	73 %	TYP	0,11
									poradie	364.

Lineárne znaky	PH	-2	-1	0	+1	+2
Telesný rámec	0,73					
Mliečny charakter	-0,29					
Šírka hrudníka	0,46					
Hĺbka tela	0,22					
Sklon zadku	0,77					
Postoj zadných konč.zboku	-0,32					
Uhol paznechtu	0,15					
Upnutie predných štvrtiek	0,21					
Postavenie predných ceckov	-0,48					
Dĺžka ceckov	-0,36					
Zadná výška vemena	-0,53					
Šírka vemena	-0,37					
Závesný väz	-0,40					
Hĺbka vemena	0,33					
Šírka zadku	1,20					
Postoj zadných konč.zozadu	0,09					
Postavenie zadných ceckov	-0,30					
Chôdza	-0,07					
Telesná kondícia	-0,29					

priemer dcér	80,7	Stavba	1,43
	75,0	Mliečna pevnosť	-0,57
	78,4	Končatiny	0,28
	74,6	Vemeno	-0,57
		SHI	-14,1
		poradie	345.

SK 10/2013 Genetické hodnotenie mliekovej úžitkovosti (Plemenárske služby Slovenskej republiky, š.p.), SB - somatické bunky (skóre)

SHA 11/2013 Genetické hodnotenie typu (Slovenská holsteinská asociácia)

Plemenné hodnoty typu a súhrnných znakov (50 -100 bodový systém), lineárne znaky (1-9 bodový systém)

SHI Slovenský Holsteinský Index (60 % SPI + 40 % TYP)

SLOVENSKÁ HOLSTEINSKÁ ASOCIÁCIA

PLEMENNÁ KNIHA - KARTA BÝKA



Nádražná 36, 900 28 Ivanka pri Dunaji
tel.: +421 - 2 - 4594 3715, 4594 3741
e-mail: holstein@holstein.sk www.holstein.sk

Meno	Ušné číslo	Narodenie	Línia - register
BOMAZ	DE000340179670	24.02.1997	BW-008

Krajina pôvodu	DE	Plemeno	H100
Distribútor	Insemas s.r.o.	Oddiel PK	HA
		Paternita	26.03.1997
		DEU	97/4759

Rodokmeň

Otec	OO	ARLINDA MELWOOD-ET US000001879149
MAIZEFIELD BELLWOOD-ET US000002103297 MEW-004	MO	BREN-WAY BELL BETSY US000012052401
Matka	OM	ROTHROCK TRADITION LEADMAN US000001983348 TDN-004
KOMTESSE DE001021152429	MM	KORDULA DE001020503706

Mlieková úžitkovosť	SK 10/2013	Stáda	188	Dcéry	3784	Rel.	99 %	SPI	1668
Počet kontrol	72011	PH		Mlieko	325	Tuk	20	%	0,10
		Bielk	11	%	0,02	SB	3,12	poradie	183.
								poradie	627.

Exteriér	SHA 11/2013	Stáda	42	Dcéry	270	77,7	Rel.	95 %	TYP	0,11
									poradie	365.

Lineárne znaky	PH	-2	-1	0	+1	+2
Telesný rámec	0,61					
Mliečny charakter	0,18					
Šírka hrudníka	-0,13					
Hĺbka tela	0,53					
Sklon zadku	0,30					
Postoj zadných konč.zboku	0,13					
Uhol paznechtu	0,25					
Upnutie predných štvrtiek	-0,38					
Postavenie predných ceckov	-0,68					
Dĺžka ceckov	1,01					
Zadná výška vemena	-0,13					
Šírka vemena	-0,25					
Závesný väz	-0,04					
Hĺbka vemena	-0,14					
Šírka zadku	-0,66					
Postoj zadných konč.zozadu	-0,14					
Postavenie zadných ceckov	-0,63					
Chôdza	-0,22					
Telesná kondícia	0,05					

priemer dcér	81,2	Stavba	0,62
		Mliečna pevnosť	0,72
	78,7	Končatiny	0,21
		Vemeno	-0,86
	77,2	SHI	55,4
		poradie	172.
	75,6		

SK 10/2013 Genetické hodnotenie mliekovej úžitkovosti (Plemenárske služby Slovenskej republiky, š.p.), SB - somatické bunky (skóre)

SHA 11/2013 Genetické hodnotenie typu (Slovenská holsteinská asociácia)

Plemenné hodnoty typu a súhrnných znakov (50 -100 bodový systém), lineárne znaky (1-9 bodový systém)

SHI Slovenský Holsteinský Index (60 % SPI + 40 % TYP)

SLOVENSKÁ HOLSTEINSKÁ ASOCIÁCIA

PLEMENNÁ KNIHA - KARTA BÝKA



Nádražná 36, 900 28 Ivanka pri Dunaji
tel.: +421 - 2 - 4594 3715, 4594 3741
e-mail: holstein@holstein.sk www.holstein.sk

Meno	Ušné číslo	Narodenie	Línia - register
ENSENADA TABOO PLANET-ET	US000060597003	03.03.2003	BS-050

Krajina pôvodu	US	Plemeno	H100
Distribútor	Slovenské Biologické Služby a.s.	Oddiel PK	HA
		Paternita	24.06.2008
		US	M08040409

Rodokmeň

Otec	OO	END-ROAD BLACKSTAR MAJIC-ET
ROSE-BAUM TABOO-ET		US000002119660
US000017121203	MO	ROSE-BAUM WINKEN ALAS
		US000014484760
Matka	OM	OUT-JOCK CHOICE AMEL-ET
PLUSHANSKI AMEL PATTY-ET		US000002231596
US000130161039	MM	DIVIDING-RIDGE PEG-ET
		US000017268712

Mlieková úžitkovosť	SK 10/2013	Stáda	5	Dcéry	23	Rel.	64 %	SPI	7718	
Počet kontrol		PH		Mlieko		Tuk	%	Bielk	%	
87				1995	52	-0,42	55	-0,09	SB	3,38
									poradie	...
									poradie	...

Exteriér	SHA 11/2013	Stáda	7	Dcéry	17	81,8	Rel.	51 %	TYP	0,10
									poradie	366.

Lineárne znaky	PH	-2	-1	0	+1	+2
Telesný rámec	-0,18					
Mliečny charakter	0,15					
Šírka hrudníka	0,42					
Hĺbka tela	-0,21					
Sklon zadku	0,16					
Postoj zadných konč.zboku	0,89					
Uhol paznechtu	-0,59					
Upnutie predných štvrtiek	0,58					
Postavenie predných ceckov	0,85					
Dĺžka ceckov	-0,53					
Zadná výška vemena	-0,08					
Šírka vemena	0,30					
Závesný väz	-0,01					
Hĺbka vemena	0,54					
Šírka zadku	0,04					
Postoj zadných konč.zozadu	0,09					
Postavenie zadných ceckov	0,29					
Chôdza	-0,30					
Telesná kondícia	-0,09					

priemer dcér

85,1	Stavba	0,19
------	---------------	------

81,5	Mliečna pevnosť	0,04
------	------------------------	------

81,6	Končatiny	-1,13
------	------------------	-------

80,4	Vemeno	0,45
------	---------------	------

	SHI	240,6
--	------------	-------

poradie ...

SK 10/2013 Genetické hodnotenie mliekovej úžitkovosti (Plemenárske služby Slovenskej republiky, š.p.), SB - somatické bunky (skóre)

SHA 11/2013 Genetické hodnotenie typu (Slovenská holsteinská asociácia)

Plemenné hodnoty typu a súhrnných znakov (50 -100 bodový systém), lineárne znaky (1-9 bodový systém)

SHI Slovenský Holsteinský Index (60 % SPI + 40 % TYP)

SLOVENSKÁ HOLSTEINSKÁ ASOCIÁCIA

PLEMENNÁ KNIHA - KARTA BÝKA



Nádražná 36, 900 28 Ivanka pri Dunaji
tel.: +421 - 2 - 4594 3715, 4594 3741
e-mail: holstein@holstein.sk www.holstein.sk

Meno	Ušné číslo	Narodenie	Línia - register
PAGEN ERNWOOD DANE-ET	US000017007935	14.03.1995	ZEB-002

Krajina pôvodu	US	Plemeno	H100
Distribútor	Slovenské Biologické Služby a.s.	Oddiel PK	HA
		Paternita	21.05.2002
		USA	8507

Rodokmeň

Otec	OO	ARLINDA MELWOOD-ET US000001879149
ZIELLAND ZEBO US000002137511 MEW-003	MO	ZIELLAND FUTURE HANNAH US000012630224
Matka	OM	SINGING-BROOK N-BOY MASCOT-ET US000002020049 NBY-011
BEACHLAWN MASCOT DOREY-ET US000015244327	MM	BEACHLAWN DUTCHOE BELL US000012323330

Mlieková úžitkovosť	SK 10/2013	Stáda	14	Dcéry	133	Rel.	93 %	SPI	2027
Počet kontrol		PH		Mlieko		Tuk	%	Bielk	%
2554				408	21	0,06	14	0,03	SB
									poradie
									131.
									SB
									2,57
									poradie
									88.

Exteriér	SHA 11/2013	Stáda	9	Dcéry	30	79,0	Rel.	70 %	TYP	0,10
									poradie	367.

Lineárne znaky	PH	-2	-1	0	+1	+2
Telesný rámec	-0,33					
Mliečny charakter	-0,31					
Šírka hrudníka	-0,87					
Hĺbka tela	-0,20					
Sklon zadku	-0,88					
Postoj zadných konč.zboku	0,29					
Uhol paznechtu	0,59					
Upnutie predných štvrtiek	0,48					
Postavenie predných ceckov	-0,09					
Dĺžka ceckov	-0,21					
Zadná výška vemena	0,76					
Šírka vemena	0,65					
Závesný väz	0,07					
Hĺbka vemena	0,12					
Šírka zadku	-0,38					
Postoj zadných konč.zozadu	-0,42					
Postavenie zadných ceckov	-0,04					
Chôdza	0,08					
Telesná kondícia	-0,10					

priemer dcér

79,5	Stavba	-0,99
76,9	Mliečna pevnosť	-1,25
80,8	Končatiny	1,10
79,0	Vemeno	0,79
	SHI	66,1
	poradie	149.

SK 10/2013 Genetické hodnotenie mliekovej úžitkovosti (Plemenárske služby Slovenskej republiky, š.p.), SB - somatické bunky (skóre)

SHA 11/2013 Genetické hodnotenie typu (Slovenská holsteinská asociácia)

Plemenné hodnoty typu a súhrnných znakov (50 -100 bodový systém), lineárne znaky (1-9 bodový systém)

SHI Slovenský Holsteinský Index (60 % SPI + 40 % TYP)

SLOVENSKÁ HOLSTEINSKÁ ASOCIÁCIA

PLEMENNÁ KNIHA - KARTA BÝKA



Nádražná 36, 900 28 Ivanka pri Dunaji
tel.: +421 - 2 - 4594 3715, 4594 3741
e-mail: holstein@holstein.sk www.holstein.sk

Meno	Ušné číslo	Narodenie	Línia - register
OL.VERANTI	NL000368472271	30.06.2004	FLN-004
Krajina pôvodu	NL	Plemeno	R100
Distribútor	Slovenské Biologické Služby a.s.	Oddiel PK	HA
		Paternita	18.11.2004
		NLD	120008

Rodokmeň

Otec	OO	MOSSYS ELM PARK FLANO RED US000002153299
ELM-PARK AVANTI-RED US000123485890	MO	VIR-CLAR AMANDA US000014889840
Matka	OM	AGRIPRIZE CADI MESA-RED-ET US000002252648
VERONA DE000579188714	MM	VERA DE000578281086

Mlieková úžitkovosť	SK 10/2013	Stáda	26	Dcéry	70	Rel.	89 %	SPI	-1702
Počet kontrol		PH		Mlieko		Tuk	%	Bielk	%
1259				-437		-20	-0,05	-9	0,12
								SB	2,73
								poradie	784.
									202.

Exteriér	SHA 11/2013	Stáda	6	Dcéry	12	77,8	Rel.	49 %	TYP	0,09
									poradie	368.

Lineárne znaky	PH	-2	-1	0	+1	+2
Telesný rámec	0,06					
Mliečny charakter	-0,41					
Šírka hrudníka	-0,29					
Hĺbka tela	-0,17					
Sklon zadku	0,01					
Postoj zadných konč.zbokú	-0,12					
Uhol paznechtu	-0,20					
Upnutie predných štvrtiek	-0,02					
Postavenie predných ceckov	0,67					
Dĺžka ceckov	-0,28					
Zadná výška vemena	0,31					
Šírka vemena	0,44					
Závesný väz	-0,20					
Hĺbka vemena	-0,12					
Šírka zadku	-0,69					
Postoj zadných konč.zozadu	1,12					
Postavenie zadných ceckov	0,42					
Chôdza	0,14					
Telesná kondícia	-0,15					

priemer dcér

79,5	Stavba	-0,19
76,9	Mliečna pevnosť	-0,88
79,1	Končatiny	0,52
76,8	Vemeno	0,28
	SHI	-48,6
	poradie	...

SK 10/2013 Genetické hodnotenie mliekovej úžitkovosti (Plemenárske služby Slovenskej republiky, š.p.), SB - somatické bunky (skóre)

SHA 11/2013 Genetické hodnotenie typu (Slovenská holsteinská asociácia)

Plemenné hodnoty typu a súhrnných znakov (50 -100 bodový systém), lineárne znaky (1-9 bodový systém)

SHI Slovenský Holsteinský Index (60 % SPI + 40 % TYP)

Meno	Ušné číslo	Narodenie	Línia - register
ALTHEO	DE001021124022	17.08.1991	ARS-016

Krajina pôvodu	DE	Plemeno	H100
Distribútor	Slovenské Biologické Služby a.s.	Oddiel PK	HA
		Paternita	30.10.1991
		DEU	91/13879

Rodokmeň

Otec	OO	HANOVERHILL STARBUCK CA000000352790
MADAWASKA AEROSTAR CA000000383622 STB-011	MO	MADAWASKA SHADY CA0000003511527
Matka	OM	ACHIM-ET DE001008169690
FLOCKI 11 DE001020608094	MM	FLORA 13 DE001020013011

Mlieková úžitkovosť	SK 10/2013	Stáda	72	Dcéry	682	Rel.	98 %	SPI	-2336
Počet kontrol		PH		Mlieko		Tuk	%	Bielk	%
12243				-526	-19	0,04	-17	-0,03	
								SB	3,01
								poradie	916.
								poradie	517.

Exteriér	SHA 11/2013	Stáda	14	Dcéry	79	76,2	Rel.	85 %	TYP	0,09
									poradie	369.

Lineárne znaky	PH	-2	-1	0	+1	+2
Telesný rámec	0,22					
Mliečny charakter	-0,23					
Šírka hrudníka	0,97					
Hĺbka tela	0,46					
Sklon zadku	-0,00					
Postoj zadných konč.zboku	-0,43					
Uhol paznechtu	-0,36					
Upnutie predných štvrtiek	-0,95					
Postavenie predných ceckov	0,05					
Dĺžka ceckov	1,45					
Zadná výška vemena	-0,62					
Šírka vemena	-0,16					
Závesný väz	0,75					
Hĺbka vemena	-0,78					
Šírka zadku	0,18					
Postoj zadných konč.zozadu	-0,26					
Postavenie zadných ceckov	-0,09					
Chôdza	0,05					
Telesná kondícia	0,47					

priemer dcér	79,4	Stavba	0,98
		Mliečna pevnosť	0,84
	74,1	Končatiny	-0,95
	76,9	Vemeno	-0,14
	75,4	SHI	-68,2
		poradie	451.

SK 10/2013	Genetické hodnotenie mliekovej úžitkovosti (Plemenárske služby Slovenskej republiky, š.p.), SB - somatické bunky (skóre)
SHA 11/2013	Genetické hodnotenie typu (Slovenská holsteinská asociácia) Plemenné hodnoty typu a súhrnných znakov (50 -100 bodový systém), lineárne znaky (1-9 bodový systém)
SHI	Slovenský Holsteinský Index (60 % SPI + 40 % TYP)

SLOVENSKÁ HOLSTEINSKÁ ASOCIÁCIA

PLEMENNÁ KNIHA - KARTA BÝKA



Nádražná 36, 900 28 Ivanka pri Dunaji
 tel.: +421 - 2 - 4594 3715, 4594 3741
 e-mail: holstein@holstein.sk www.holstein.sk

Meno	Ušné číslo	Narodenie	Línia - register
KOMIKER-ET	DE000113878472	26.03.2003	KOD-006

Krajina pôvodu	DE	Plemeno	R100
Distribútor	Slovenské Biologické Služby a.s.	Oddiel PK	HA
		Paternita	30.05.2003
		DEU	03/37866

Rodokmeň

Otec	OO	KOMMANDEUR LEADER 1 NL000775157228
KONVOY-ET DE000577788826	MO	ASTRA DE001012209974
Matka	OM	STARTMORE RUDOLPH-ET CA000005470579
ZUCHTTA 106 DE000111900553	MM	NORDWIND 22 DE000107482151

ARS-015

Mlieková úžitkovosť	SK 10/2013	Stáda	37	Dcéry	87	Rel.	92 %	SPI	-1026
Počet kontrol	1973	PH		Mlieko	-636	Tuk	2	%	0,58
		Bielk	-3	%	0,46	SB	2,29	poradie	663.
								poradie	13.

Exteriér	SHA 11/2013	Stáda	6	Dcéry	25	77,6	Rel.	66 %	TYP	0,08
									poradie	370.

Lineárne znaky	PH	-2	-1	0	+1	+2
Telesný rámec	-0,72					
Mliečny charakter	0,00					
Šírka hrudníka	-0,91					
Hĺbka tela	-0,49					
Sklon zadku	0,31					
Postoj zadných konč.zboku	0,20					
Uhol paznechtu	0,01					
Upnutie predných štvrtiek	0,49					
Postavenie predných ceckov	0,15					
Dĺžka ceckov	-0,06					
Zadná výška vemena	0,26					
Šírka vemena	0,07					
Závesný väz	-0,41					
Hĺbka vemena	0,55					
Šírka zadku	-0,10					
Postoj zadných konč.zozadu	1,84					
Postavenie zadných ceckov	0,47					
Chôdza	0,23					
Telesná kondícia	-0,22					

priemer dcér	78,2	Stavba	-1,34
	76,7	Mliečna pevnosť	-0,74
	80,0	Končatiny	0,77
	76,8	Vemeno	0,96
		SHI	-28,1
		poradie	379.

- SK 10/2013 Genetické hodnotenie mliekovej úžitkovosti (Plemenárske služby Slovenskej republiky, š.p.), SB - somatické bunky (skóre)
- SHA 11/2013 Genetické hodnotenie typu (Slovenská holsteinská asociácia)
 Plemenné hodnoty typu a súhrmných znakov (50 -100 bodový systém), lineárne znaky (1-9 bodový systém)
- SHI Slovenský Holsteinský Index (60 % SPI + 40 % TYP)

Meno	Ušné číslo	Narodenie	Línia - register
RICHESS STRAUSS-ET	CA00006508943	15.06.1996	CES-004

Krajina pôvodu	CA	Plemeno	H100
Distribútor	Inemas s.r.o.	Oddiel PK	HA
		Paternita	27.09.1996
		CAN	BT379873

Rodokmeň

Otec	OO	HOW-EL-ACRES KIRK BELLMAN-ET US000001874634
ETAZON CELSIUS-ET NL000460508522	MO	WEA-LAND BELL ELLA US000012105357
Matka	OM	MEADOLAKE JUBILANT-ET CA000000376455
GOLOISE STORA JUBILANT CA000004766707	MM	GOLOISE SUBY STARBUCK CA000004447973

Mlieková úžitkovosť	SK 10/2013	Stáda	15	Dcéry	229	Rel.	96 %	SPI	-638
Počet kontrol		PH		Mlieko		Tuk	%	Bielk	%
4343				-275	-1	0,19	-3	0,12	
								SB	3,11
								poradie	583.
								poradie	618.

Exteriér	SHA 11/2013	Stáda	5	Dcéry	26	78,2	Rel.	68 %	TYP	0,08
									poradie	371.

Lineárne znaky	PH	-2	-1	0	+1	+2
Telesný rámec	0,42					
Mliečny charakter	-0,26					
Šírka hrudníka	-0,28					
Hĺbka tela	-0,08					
Sklon zadku	-0,58					
Postoj zadných konč.zbokú	-0,11					
Uhol paznechtu	0,01					
Upnutie predných štvrtiek	0,09					
Postavenie predných ceckov	0,54					
Dĺžka ceckov	0,50					
Zadná výška vemena	0,14					
Šírka vemena	0,15					
Závesný väz	-0,98					
Hĺbka vemena	-0,95					
Šírka zadku	-0,17					
Postoj zadných konč.zozadu	0,29					
Postavenie zadných ceckov	0,33					
Chôdza	-0,01					
Telesná kondícia	0,02					

priemer dcér	81,8	Stavba	0,45
	76,3	Mliečna pevnosť	-0,88
	78,8	Končatiny	0,57
	77,0	Vemeno	0,13
		SHI	-16,2
		poradie	349.

SK 10/2013 Genetické hodnotenie mliekovej úžitkovosti (Plemenárske služby Slovenskej republiky, š.p.), SB - somatické bunky (skóre)

SHA 11/2013 Genetické hodnotenie typu (Slovenská holsteinská asociácia)

Plemenné hodnoty typu a súhrmných znakov (50 -100 bodový systém), lineárne znaky (1-9 bodový systém)

SHI Slovenský Holsteinský Index (60 % SPI + 40 % TYP)

Meno	Ušné číslo	Narodenie	Línia - register
FEUERBACH	DE000114151904	01.11.2002	FNN-001

Krajina pôvodu	DE	Plemeno	R100
Distribútor	Slovenské Biologické Služby a.s.	Oddiel PK	HA
		Paternita	06.01.2003
		DEU	03/108

Rodokmeň

Otec	OO	RENOWN FACTOR-ET
FINN		US000002129913
DE000577222755	MO	LARISSA
		DE001020920341
Matka	OM	MOSSYS ELM PARK FLANO RED
ALEXANDRA		US000002153299
DE000111799393	MM	VEILCHEN
		DE000110084567

Mlieková úžitkovosť	SK 10/2013	Stáda	32	Dcéry	95	Rel.	92 %	SPI	-1032
Počet kontrol		PH		Mlieko		Tuk	%	Bielk	%
2297				-362	-2	0,25	-7	0,09	
								SB	2,66
								poradie	144.

Exteriér	SHA 11/2013	Stáda	9	Dcéry	36	76,8	Rel.	72 %	TYP	0,08
									poradie	372.

Lineárne znaky	PH	-2	-1	0	+1	+2
Telesný rámec	0,13					
Mliečny charakter	0,21					
Šírka hrudníka	0,02					
Hĺbka tela	-0,23					
Sklon zadku	-0,30					
Postoj zadných konč.zboku	-0,54					
Uhol paznechtu	0,39					
Upnutie predných štvrtiek	-0,37					
Postavenie predných ceckov	-0,14					
Dĺžka ceckov	0,90					
Zadná výška vemena	-0,48					
Šírka vemena	0,14					
Závesný väz	-0,47					
Hĺbka vemena	0,23					
Šírka zadku	-0,38					
Postoj zadných konč.zozadu	-0,08					
Postavenie zadných ceckov	-0,11					
Chôdza	0,14					
Telesná kondícia	0,02					

priemer dcér	79,4	Stavba	0,28
	77,9	Mliečna pevnosť	0,36
	77,8	Končatiny	0,80
	74,4	Vemeno	-0,81
		SHI	-28,6
		poradie	381.

SK 10/2013	Genetické hodnotenie mliekovej úžitkovosti (Plemenárske služby Slovenskej republiky, š.p.), SB - somatické bunky (skóre)
SHA 11/2013	Genetické hodnotenie typu (Slovenská holsteinská asociácia)
	Plemenné hodnoty typu a súhrnných znakov (50 -100 bodový systém), lineárne znaky (1-9 bodový systém)
SHI	Slovenský Holsteinský Index (60 % SPI + 40 % TYP)

Meno	Ušné číslo	Narodenie	Línia - register
LEFT-MAC CHIEF BELL,BOY	US000002115373	29.09.1989	WLK-026

Krajina pôvodu	US	Plemeno	H100
Distribútor	Slovenské Biologické Služby a.s.	Oddiel PK	HA
		Paternita	20.07.1990
		USA	IG142021E

Rodokmeň

Otec	OO	PAWNEE FARM ARLINDA CHIEF US000001427381
WALKWAY CHIEF MARK US000001773417	MO	WALKWAY MATT MAMIE US000008309147
Matka	OM	WHITTIER-FARMS NED BOY US000001806201
LEFT-MAC ROSEBUD US000013030549	MM	LEFT-MAC LENA BELL US000011336438

Mlieková úžitkovosť	SK 10/2013	Stáda	55	Dcéry	514	Rel.	98 %	SPI	163
Počet kontrol		PH		Mlieko		Tuk	%	Bielk	%
10772				64	4	0,02	-1	-0,07	
								SB	3,04
								poradie	423.
								poradie	542.

Exteriér	SHA 11/2013	Stáda	41	Dcéry	152	76,5	Rel.	92 %	TYP	0,07
									poradie	373.

Lineárne znaky	PH	-2	-1	0	+1	+2
Telesný rámec	-0,16					
Mliečny charakter	-0,09					
Šírka hrudníka	0,65					
Hĺbka tela	0,73					
Sklon zadku	0,56					
Postoj zadných konč.zboku	-0,14					
Uhol paznechtu	-0,02					
Upnutie predných štvrtiek	-0,21					
Postavenie predných ceckov	-0,89					
Dĺžka ceckov	0,28					
Zadná výška vemena	-0,13					
Šírka vemena	-0,26					
Závesný väz	0,15					
Hĺbka vemena	0,06					
Šírka zadku	1,21					
Postoj zadných konč.zozadu	-0,22					
Postavenie zadných ceckov	0,27					
Chôdza	0,01					
Telesná kondícia	0,11					

priemer dcér	79,2	Stavba	0,54
	74,8	Mliečna pevnosť	0,63
	76,8	Končatiny	-0,29
	75,8	Vemeno	-0,46
		SHI	7,9
		poradie	299.

SK 10/2013	Genetické hodnotenie mliekovej úžitkovosti (Plemenárske služby Slovenskej republiky, š.p.), SB - somatické bunky (skóre)
SHA 11/2013	Genetické hodnotenie typu (Slovenská holsteinská asociácia) Plemenné hodnoty typu a súhrnných znakov (50 -100 bodový systém), lineárne znaky (1-9 bodový systém)
SHI	Slovenský Holsteinský Index (60 % SPI + 40 % TYP)

Meno	Ušné číslo	Narodenie	Línia - register
AGRIPA KENT GONG-ET	SK000080084859	14.04.1997	KNT-001

Krajina pôvodu	SK	Plemeno	H100
Distribútor	Slovenské Biologické Služby a.s.	Oddiel PK	HA
		Paternita	30.01.1998
		SVK	0230/26

Rodokmeň

Otec	OO	BIS-MAY TRADITION CLEITUS
CRESCENTMEAD CLEITUS KENT-ET		US000001879085
US000002093675	MO	JENNITON-R KIMBERLY-ET
		US000011954220
Matka	OM	MADAWASKA AEROSTAR
PRAIRIE-BELLE GLAMOUR-ET		CA000000383622
US000014773162	MM	HAYSEED ROTATE GAIETY
		US000012893091

Mlieková úžitkovosť	SK 10/2013	Stáda	42	Dcéry	106	Rel.	93 %	SPI	-1343
Počet kontrol		PH		Mlieko		Tuk	%	Bielk	%
2047				-282	-12	-0,01	-1	-0,04	
								SB	3,22
								poradie	727.
									747.

Exteriér	SHA 11/2013	Stáda	7	Dcéry	20	76,7	Rel.	64 %	TYP	0,07
									poradie	374.

Lineárne znaky	PH	-2	-1	0	+1	+2
Telesný rámec	-0,53					
Mliečny charakter	0,55					
Šírka hrudníka	-0,15					
Hĺbka tela	0,18					
Sklon zadku	-0,69					
Postoj zadných konč.zboku	-0,33					
Uhol paznechtu	-0,27					
Upnutie predných štvrtiek	0,44					
Postavenie predných ceckov	-1,02					
Dĺžka ceckov	1,06					
Zadná výška vemena	-0,11					
Šírka vemena	-0,58					
Závesný väz	0,16					
Hĺbka vemena	-0,36					
Šírka zadku	-0,40					
Postoj zadných konč.zozadu	0,77					
Postavenie zadných ceckov	0,09					
Chôdza	0,17					
Telesná kondícia	0,14					

priemer dcér	76,9	Stavba	-0,95
		Mliečna pevnosť	1,31
	76,3	Končatiny	1,12
	75,9	Vemeno	-0,43
		SHI	-38,3
		poradie	...

SK 10/2013	Genetické hodnotenie mliekovej úžitkovosti (Plemenárske služby Slovenskej republiky, š.p.), SB - somatické bunky (skóre)
SHA 11/2013	Genetické hodnotenie typu (Slovenská holsteinská asociácia)
	Plemenné hodnoty typu a súhrnných znakov (50 -100 bodový systém), lineárne znaky (1-9 bodový systém)
SHI	Slovenský Holsteinský Index (60 % SPI + 40 % TYP)

SLOVENSKÁ HOLSTEINSKÁ ASOCIÁCIA

PLEMENNÁ KNIHA - KARTA BÝKA



Nádražná 36, 900 28 Ivanka pri Dunaji
tel.: +421 - 2 - 4594 3715, 4594 3741
e-mail: holstein@holstein.sk www.holstein.sk

Meno	Ušné číslo	Narodenie	Línia - register
GALAXY EXACT	NL000351140998	27.08.2002	CLE-025
Krajina pôvodu	NL	Plemeno	H100
Distribútor	Slovenské Biologické Služby a.s.	Oddiel PK	HA
		Paternita	09.01.2003
		NL	92962

Rodokmeň

Otec	OO	EVREUX CLE-ET FR003789007571
NOORDER DUSTIN NL000170266664	MO	MARGRIET 114 NL000774031248
Matka	OM	RICECREST EMERSON-ET US000002271271
GALAXY RITA NL000269319204	MM	GALAXY MARGO NL000243018392

Mlieková úžitkovosť	SK 10/2013	Stáda	40	Dcéry	488	Rel.	96 %	SPI	1410
Počet kontrol	3233	PH		Mlieko	373	Tuk	-1	%	-0,30
				Bielk	14	%	0,07	SB	2,72
								poradie	192.

Exteriér	SHA 11/2013	Stáda	6	Dcéry	30	79,0	Rel.	65 %	TYP	0,06
									poradie	375.

Lineárne znaky	PH	-2	-1	0	+1	+2
Telesný rámec	0,45					
Mliečny charakter	0,30					
Šírka hrudníka	-0,26					
Hĺbka tela	-0,64					
Sklon zadku	-0,41					
Postoj zadných konč.zboku	-0,50					
Uhol paznechtu	-0,18					
Upnutie predných štvrtiek	0,61					
Postavenie predných ceckov	-0,21					
Dĺžka ceckov	0,78					
Zadná výška vemena	-0,05					
Šírka vemena	-0,51					
Závesný väz	-0,06					
Hĺbka vemena	1,56					
Šírka zadku	-0,36					
Postoj zadných konč.zozadu	0,35					
Postavenie zadných ceckov	0,59					
Chôdza	0,12					
Telesná kondícia	-0,30					

priemer dcér

82,8	Stavba	0,37
80,0	Mliečna pevnosť	-0,26
81,6	Končatiny	0,32
75,2	Vemeno	-0,41
	SHI	45,7
	poradie	199.

SK 10/2013 Genetické hodnotenie mliekovej úžitkovosti (Plemenárske služby Slovenskej republiky, š.p.), SB - somatické bunky (skóre)

SHA 11/2013 Genetické hodnotenie typu (Slovenská holsteinská asociácia)

Plemenné hodnoty typu a súhrnných znakov (50 -100 bodový systém), lineárne znaky (1-9 bodový systém)

SHI Slovenský Holsteinský Index (60 % SPI + 40 % TYP)

Meno	Ušné číslo	Narodenie	Línia - register
GUIDED-PATH TOMAHAWK TV TL	US000121049625	03.09.1997	RUH-011

Krajina pôvodu	US	Plemeno	H100
Distribútor	Slovenské Biologické Služby a.s.	Oddiel PK	HA
		Paternita	06.08.2002
		USA	DNA19936

Rodokmeň

Otec	OO	MADAWASKA AEROSTAR CA000000383622	STB-011
STARTMORE RUDOLPH-ET CA000005470579 ARS-015	MO	STARTMORE RACHELLE-ET CA000004324253	
Matka	OM	NORRIELAKE CLEITUS LUKE-TWIN US000002071864	CLE-005
NICOLA-RTH MAS LUKE TAMMY US000015788744	MM	NICOLA-F-FBROOK MILLIE-ET US000015144776	

Mlieková úžitkovosť	SK 10/2013	Stáda	82	Dcéry	1432	Rel.	99 %	SPI	430
Počet kontrol		PH		Mlieko		Tuk	%	Bielk	%
29353				507	-17	-0,66	3	-0,28	
								SB	2,38
								poradie	28.

Exteriér	SHA 11/2013	Stáda	68	Dcéry	415	78,5	Rel.	97 %	TYP	0,06
									poradie	376.

Lineárne znaky	PH	-2	-1	0	+1	+2
Telesný rámec	0,34					
Mliečny charakter	0,48					
Šírka hrudníka	-0,01					
Hĺbka tela	-0,99					
Sklon zadku	-1,03					
Postoj zadných konč.zbokú	-0,16					
Uhol paznechtu	0,09					
Upnutie predných štvrtiek	1,14					
Postavenie predných ceckov	0,03					
Dĺžka ceckov	0,34					
Zadná výška vemena	0,34					
Šírka vemena	-0,39					
Závesný väz	-0,96					
Hĺbka vemena	2,08					
Šírka zadku	0,23					
Postoj zadných konč.zozadu	-0,32					
Postavenie zadných ceckov	0,29					
Chôdza	-0,21					
Telesná kondícia	-0,27					

priemer dcér	81,2	Stavba	0,14
		Mliečna pevnosť	0,32
	79,0	Končatiny	-0,44
		Vemeno	0,04
	77,1	SHI	15,4
		poradie	285.

- SK 10/2013 Genetické hodnotenie mliekovej úžitkovosti (Plemenárske služby Slovenskej republiky, š.p.), SB - somatické bunky (skóre)
- SHA 11/2013 Genetické hodnotenie typu (Slovenská holsteinská asociácia)
Plemenné hodnoty typu a súhrnných znakov (50 -100 bodový systém), lineárne znaky (1-9 bodový systém)
- SHI Slovenský Holsteinský Index (60 % SPI + 40 % TYP)

Meno	Ušné číslo	Narodenie	Línia - register
HIMSTER ASTRONAUT	NL000180989454	26.08.1998	POW-001

Krajina pôvodu	NL	Plemeno	R100
Distribútor	Slovenské Biologické Služby a.s.	Oddiel PK	HA
		Paternita	02.10.1998
		NLD	180989454

Rodokmeň

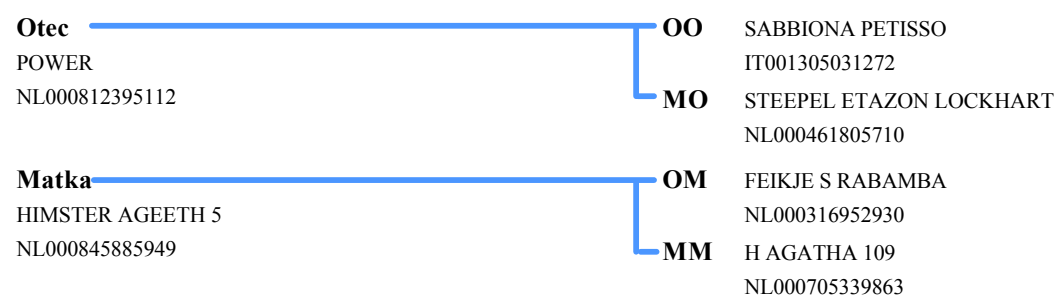

Mlieková úžitkovosť	SK 10/2013	Stáda	41	Dcéry	104	Rel.	92 %	SPI	146
Počet kontrol	2175	PH		Mlieko	150	Tuk	-7	%	-0,25
		Bielk	2	%	-0,06	poradie		SB	3,03
						poradie			538.

Exteriér	SHA 11/2013	Stáda	8	Dcéry	18	76,5	Rel.	56 %	TYP	0,06
									poradie	377.

Lineárne znaky	PH	-2	-1	0	+1	+2
Telesný rámec	-0,99					
Mliečny charakter	-0,02					
Šírka hrudníka	0,43					
Hĺbka tela	0,16					
Sklon zadku	-0,29					
Postoj zadných konč.zbokú	-0,56					
Uhol paznechtu	1,09					
Upnutie predných štvrtiek	-0,05					
Postavenie predných ceckov	-0,30					
Dĺžka ceckov	0,32					
Zadná výška vemena	-0,31					
Šírka vemena	0,47					
Závesný väz	-1,22					
Hĺbka vemena	-0,38					
Šírka zadku	0,04					
Postoj zadných konč.zozadu	-0,05					
Postavenie zadných ceckov	0,17					
Chôdza	0,23					
Telesná kondícia	0,58					

priemer dcér

77,0 **Stavba** -0,74

76,3 **Mliečna pevnosť** 0,33

79,6 **Končatiny** 1,38

74,8 **Vemeno** -0,49

SHI 6,7
poradie ...

- SK 10/2013 Genetické hodnotenie mliekovej úžitkovosti (Plemenárske služby Slovenskej republiky, š.p.), SB - somatické bunky (skóre)
- SHA 11/2013 Genetické hodnotenie typu (Slovenská holsteinská asociácia)
Plemenné hodnoty typu a súhrnných znakov (50 -100 bodový systém), lineárne znaky (1-9 bodový systém)
- SHI Slovenský Holsteinský Index (60 % SPI + 40 % TYP)

SLOVENSKÁ HOLSTEINSKÁ ASOCIÁCIA

PLEMENNÁ KNIHA - KARTA BÝKA



Nádražná 36, 900 28 Ivanka pri Dunaji
tel.: +421 - 2 - 4594 3715, 4594 3741
e-mail: holstein@holstein.sk www.holstein.sk

Meno		Ušné číslo		Narodenie		Línia - register	
OBETY		FR005925364302		30.04.1998		WEL-001	
Krajina pôvodu	FR			Plemeno		H100	
Distribútor	Slovenské Biologické Služby a.s.			Oddiel PK		HA	
				Paternita			

Rodokmeň

Otec	OO	SOUTHWIND BELL OF BAR-LEE	
WELLS CATALYST-ET		US000001964484	BEL-001
US000002193611	MO	BARN-AIRES VAL-MEL CAROL-ET	
BEL-018		US000013757685	
Matka	OM	NORRIELAKE CLEITUS LUKE-TWIN	
LUKE BETTY		US000002071864	CLE-005
US000015475332	MM	MOROVILLE WINKEN BOBBI	
		US000013759225	

Mlieková úžitkovosť	SK 10/2013	Stáda	43	Dcéry	104	Rel.	93 %	SPI	831
Počet kontrol		PH		Mlieko		Tuk	%	Bielk	%
2183				257	9	-0,04	4	-0,10	
								SB	2,99
								poradie	311.
									493.

Exteriér	SHA 11/2013	Stáda	9	Dcéry	20	77,6	Rel.	64 %	TYP	0,04
									poradie	378.

Lineárne znaky	PH	-2	-1	0	+1	+2
Telesný rámec	0,88					
Mliečny charakter	-0,26					
Šírka hrudníka	0,32					
Hĺbka tela	0,08					
Sklon zadku	0,61					
Postoj zadných konč.zboku	0,20					
Uhol paznechtu	0,08					
Upnutie predných štvrtiek	-0,05					
Postavenie predných ceckov	-0,56					
Dĺžka ceckov	0,64					
Zadná výška vemena	-0,53					
Šírka vemena	-0,41					
Závesný väz	0,00					
Hĺbka vemena	-0,13					
Šírka zadku	0,21					
Postoj zadných konč.zozadu	-0,21					
Postavenie zadných ceckov	-0,18					
Chôdza	-0,04					
Telesná kondícia	-0,47					

priemer dcér	82,5	Stavba	1,44
	76,3	Mliečna pevnosť	-0,57
	78,0	Končatiny	0,70
	75,3	Vemeno	-0,88
		SHI	27,2
		poradie	...

- SK 10/2013 Genetické hodnotenie mliekovej úžitkovosti (Plemenárske služby Slovenskej republiky, š.p.), SB - somatické bunky (skóre)
- SHA 11/2013 Genetické hodnotenie typu (Slovenská holsteinská asociácia)
Plemenné hodnoty typu a súhrnných znakov (50 -100 bodový systém), lineárne znaky (1-9 bodový systém)
- SHI Slovenský Holsteinský Index (60 % SPI + 40 % TYP)

SLOVENSKÁ HOLSTEINSKÁ ASOCIÁCIA

PLEMENNÁ KNIHA - KARTA BÝKA



Nádražná 36, 900 28 Ivanka pri Dunaji
tel.: +421 - 2 - 4594 3715, 4594 3741
e-mail: holstein@holstein.sk www.holstein.sk

Meno	Ušné číslo	Narodenie	Línia - register
GARJO ELTON GABE-ET	US000002257212	13.05.1994	ELN-001
Krajina pôvodu	US	Plemeno	H100
Distribútor	Slovenské Biologické Služby a.s.	Oddiel PK	HA
		Paternita	19.06.1995
		USA	IG211745E

Rodokmeň

Otec	OO	CARLIN-M IVANHOE BELL US000001667366
EMPRISE BELL ELTON US000001912270	MO	MONARCHIAL GLENDELL EFFIE US000010248397
Matka	OM	SINGING-BROOK N-BOY MASCOT-ET US000002020049 NBY-011
PRAIRIE-BELLE MAS GIN-ET US000014830011	MM	HAYSEED ROTATE GAIETY US000012893091

Mlieková úžitkovosť	SK 10/2013	Stáda	22	Dcéry	213	Rel.	96 %	SPI	2946
Počet kontrol		PH		Mlieko		Tuk	%	Bielk	%
4516				669	28	0,00	19	-0,02	
								SB	3,23
								poradie	48.
								poradie	749.

Exteriér	SHA 11/2013	Stáda	17	Dcéry	57	77,2	Rel.	82 %	TYP	0,04
									poradie	379.

Lineárne znaky	PH	-2	-1	0	+1	+2
Telesný rámec	0,29					
Mliečny charakter	-0,01					
Šírka hrudníka	0,32					
Hĺbka tela	-0,29					
Sklon zadku	0,74					
Postoj zadných konč.zboku	-0,01					
Uhol paznechtu	0,31					
Upnutie predných štvrtiek	-0,40					
Postavenie predných ceckov	-0,03					
Dĺžka ceckov	-0,47					
Zadná výška vemena	-0,20					
Šírka vemena	0,44					
Závesný väz	-0,58					
Hĺbka vemena	-0,60					
Šírka zadku	0,30					
Postoj zadných konč.zozadu	0,19					
Postavenie zadných ceckov	-0,35					
Chôdza	0,17					
Telesná kondícia	-0,13					

priemer dcér	80,3	Stavba	0,49
		Mliečna pevnosť	0,10
	77,0	Končatiny	0,73
		Vemeno	-0,47
	76,1	SHI	92,0
		poradie	101.

SK 10/2013 Genetické hodnotenie mliekovej úžitkovosti (Plemenárske služby Slovenskej republiky, š.p.), SB - somatické bunky (skóre)

SHA 11/2013 Genetické hodnotenie typu (Slovenská holsteinská asociácia)

Plemenné hodnoty typu a súhrmných znakov (50 -100 bodový systém), lineárne znaky (1-9 bodový systém)

SHI Slovenský Holsteinský Index (60 % SPI + 40 % TYP)

SLOVENSKÁ HOLSTEINSKÁ ASOCIÁCIA

PLEMENNÁ KNIHA - KARTA BÝKA



Nádražná 36, 900 28 Ivanka pri Dunaji
tel.: +421 - 2 - 4594 3715, 4594 3741
e-mail: holstein@holstein.sk www.holstein.sk

Meno	Ušné číslo	Narodenie	Línia - register
LATERA BLACKSTAR PLAVCIK-ET	SK000021301055	26.08.1995	BS-029
Krajina pôvodu SK		Plemeno	H100
Distribútor		Oddiel PK	HA
		Paternita	

Rodokmeň

Otec	OO	CAL-CLARK BOARD CHAIRMAN	
TO-MAR BLACKSTAR-ET		US000001723741	ADM-008
US000001929410	MO	TO-MAR WAYNE HAY	
CHR-002		US000009804790	
Matka	OM	SWEET-HAVEN TRADITION	
DREAMSTREET TRAD CLEODEL-ET		US000001682485	
US000012046931	MM	FAIR-HILL FOND CLAIRE	
		US000008179031	

Mlieková úžitkovosť	SK 10/2013	Stáda 50	Dcéry 159	Rel. 95 %	SPI	-1835
Počet kontrol	PH	Mlieko	Tuk	%	Bielk	%
3060		-366	-16	-0,02	-14	-0,08
					SB	3,11
					poradie	814.
						617.

Exteriér	SHA 11/2013	Stáda 12	Dcéry 20	76,9	Rel. 69 %	TYP	0,04
						poradie	380.

Lineárne znaky	PH	-2	-1	0	+1	+2
Telesný rámec	0,46					
Mliečny charakter	-0,22					
Šírka hrudníka	0,38					
Hĺbka tela	0,03					
Sklon zadku	0,50					
Postoj zadných konč.zboku	-0,64					
Uhol paznechtu	-0,44					
Upnutie predných štvrtiek	-0,66					
Postavenie predných ceckov	0,36					
Dĺžka ceckov	0,44					
Zadná výška vemena	0,05					
Šírka vemena	0,26					
Závesný väz	0,59					
Hĺbka vemena	0,73					
Šírka zadku	0,11					
Postoj zadných konč.zozadu	-0,61					
Postavenie zadných ceckov	-0,14					
Chôdza	-0,25					
Telesná kondícia	0,34					

priemer dcér	81,3	Stavba	0,73
	74,4	Mliečna pevnosť	-0,16
	76,2	Končatiny	-1,18
	76,5	Vemeno	0,60
		SHI	-54,8
		poradie	430.

SK 10/2013 Genetické hodnotenie mliekovej úžitkovosti (Plemenárske služby Slovenskej republiky, š.p.), SB - somatické bunky (skóre)

SHA 11/2013 Genetické hodnotenie typu (Slovenská holsteinská asociácia)

Plemenné hodnoty typu a súhrmných znakov (50 -100 bodový systém), lineárne znaky (1-9 bodový systém)

SHI Slovenský Holsteinský Index (60 % SPI + 40 % TYP)

SLOVENSKÁ HOLSTEINSKÁ ASOCIÁCIA

PLEMENNÁ KNIHA - KARTA BÝKA



Nádražná 36, 900 28 Ivanka pri Dunaji
tel.: +421 - 2 - 4594 3715, 4594 3741
e-mail: holstein@holstein.sk www.holstein.sk

Meno	Ušné číslo	Narodenie	Línia - register
CESAR FORMATION VIVID-ET	IT000912047860	25.12.1997	FOM-006
Krajina pôvodu	IT	Plemeno	H100
Distribútor	Slovenské Biologické Služby a.s.	Oddiel PK	HA
		Paternita	28.07.1998
		ITA	17

Rodokmeň

Otec	OO	ROTHROCK TRADITION LEADMAN
SHEN-VAL NV LM FORMATION-ET		US000001983348
US000002163822	MO	SHEN-VAL MARK FAY
LAD-009		US000013008118
Matka	OM	SOUTHWIND BELL OF BAR-LEE
BESSY		US000001964484
FR005990025834	MM	DIX-JIM CHAIRMAN BESS B C
		US000011782397

Mlieková úžitkovosť	SK 10/2013	Stáda	85	Dcéry	863	Rel.	98 %	SPI	1327
Počet kontrol		PH		Mlieko		Tuk	%	Bielk	%
16347				488	2	-0,33	9	-0,12	SB
									poradie
									236.
									3,01
									poradie
									512.

Exteriér	SHA 11/2013	Stáda	11	Dcéry	76	78,5	Rel.	85 %	TYP	0,03
									poradie	381.

Lineárne znaky	PH	-2	-1	0	+1	+2
Telesný rámec	0,29					
Mliečny charakter	-0,44					
Šírka hrudníka	0,55					
Hĺbka tela	-0,01					
Sklon zadku	0,22					
Postoj zadných konč.zboku	0,13					
Uhol paznechtu	-0,03					
Upnutie predných štvrtiek	-0,02					
Postavenie predných ceckov	0,57					
Dĺžka ceckov	-0,29					
Zadná výška vemena	-0,08					
Šírka vemena	0,51					
Závesný väz	-1,06					
Hĺbka vemena	-0,50					
Šírka zadku	0,79					
Postoj zadných konč.zozadu	-0,81					
Postavenie zadných ceckov	0,15					
Chôdza	-0,30					
Telesná kondícia	0,23					

priemer dcér	81,8	Stavba	0,91
	78,4	Mliečna pevnosť	-0,54
	78,1	Končatiny	-0,95
	77,1	Vemeno	-0,07
		SHI	41,9
		poradie	211.

SK 10/2013	Genetické hodnotenie mliekovej úžitkovosti (Plemenárske služby Slovenskej republiky, š.p.), SB - somatické bunky (skóre)
SHA 11/2013	Genetické hodnotenie typu (Slovenská holsteinská asociácia)
	Plemenné hodnoty typu a súhrmných znakov (50 -100 bodový systém), lineárne znaky (1-9 bodový systém)
SHI	Slovenský Holsteinský Index (60 % SPI + 40 % TYP)

Meno	Ušné číslo	Narodenie	Línia - register
KERNDT EMEY ELITE-ET	US000207497878	18.02.2004	MED-016
Krajina pôvodu	US	Plemeno	H100
Distribútor	Slovenské Biologické Služby a.s.	Oddiel PK	HA
		Paternita	27.09.2004
		CA	DC126126

Rodokmeň

Otec	OO	HA-HO CUBBY MANFRED-ET US000002183007
O-BEE MANFRED JUSTICE-ET US000122358313 MED-012	MO	MEIER-MEADOWS EL JEZEBEL-ET US000015459080
Matka	OM	RICECREST EMERSON-ET US000002271271
KERNDT MATTIE EMEY-ET US000207182897	MM	KERNDT MEXIE REMARK MATTIE US000017045274

Mlieková úžitkovosť	SK 10/2013	Stáda	35	Dcéry	550	Rel.	96 %	SPI	2487
Počet kontrol	2745	PH		Mlieko	523	Tuk	14	%	-0,15
		Bielk	22	%	0,13	poradie	78.	SB	3,14
						poradie	648.		

Exteriér	SHA 11/2013	Stáda	26	Dcéry	138	80,3	Rel.	90 %	TYP	0,03
									poradie	382.

Lineárne znaky	PH	-2	-1	0	+1	+2
Telesný rámec	-0,27					
Mliečny charakter	-0,20					
Šírka hrudníka	0,18					
Hĺbka tela	0,23					
Sklon zadku	-0,96					
Postoj zadných konč.zboku	-0,26					
Uhol paznechtu	-0,17					
Upnutie predných štvrtiek	0,24					
Postavenie predných ceckov	1,14					
Dĺžka ceckov	-0,22					
Zadná výška vemena	-0,45					
Šírka vemena	-0,47					
Závesný väz	-0,02					
Hĺbka vemena	0,66					
Šírka zadku	0,24					
Postoj zadných konč.zozadu	0,06					
Postavenie zadných ceckov	0,08					
Chôdza	0,02					
Telesná kondícia	0,17					

priemer dcér

83,6 **Stavba** **-0,18**

80,7 **Mliečna pevnosť** **0,01**

82,0 **Končatiny** **0,12**

77,5 **Vemeno** **-0,22**

SHI **77,5**

poradie 122.

SK 10/2013 Genetické hodnotenie mliekovej úžitkovosti (Plemenárske služby Slovenskej republiky, š.p.), SB - somatické bunky (skóre)

SHA 11/2013 Genetické hodnotenie typu (Slovenská holsteinská asociácia)

Plemenné hodnoty typu a súhrmných znakov (50 -100 bodový systém), lineárne znaky (1-9 bodový systém)

SHI Slovenský Holsteinský Index (60 % SPI + 40 % TYP)

Meno	Ušné číslo	Narodenie	Línia - register
ADENAUER-ET	DE00000669752	24.04.2000	MNA-004

Krajina pôvodu	DE	Plemeno	H100
Distribútor	Slovenské Biologické Služby a.s.	Oddiel PK	HA
		Paternita	15.06.2000
		DEU	00/7898

Rodokmeň

Otec	OO	BIS-MAY S-E-L MOUNTAIN-ET
ETAZON ADDISON-ET		US000002070579
NL000839380546		RAY-002
	MO	TIDY-BROOK ELTON STEP-ET
		US000014080279
Matka	OM	ETAZON CELSIUS-ET
LOOKING 20		NL000460508522
NL000146837126		
	MM	LOOKING 3
		NL000782821169

Mlieková úžitkovosť	SK 10/2013	Stáda	52	Dcéry	133	Rel.	94 %	SPI	421
Počet kontrol		PH		Mlieko		Tuk	%	Bielk	%
2870				262	-14	-0,45	7	-0,03	SB
									2,81
									poradie
									384.
									SB
									2,81
									poradie
									269.

Exteriér	SHA 11/2013	Stáda	16	Dcéry	39	77,5	Rel.	74 %	TYP	0,02
									poradie	383.

Lineárne znaky	PH	-2	-1	0	+1	+2
Telesný rámec	-0,22					
Mliečny charakter	-0,27					
Šírka hrudníka	0,22					
Hĺbka tela	-0,61					
Sklon zadku	0,30					
Postoj zadných konč.zboku	-0,77					
Uhol paznechtu	0,30					
Upnutie predných štvrtiek	0,90					
Postavenie predných ceckov	1,09					
Dĺžka ceckov	-0,92					
Zadná výška vemena	0,08					
Šírka vemena	-0,69					
Závesný väz	-0,41					
Hĺbka vemena	0,52					
Šírka zadku	-0,49					
Postoj zadných konč.zozadu	-0,72					
Postavenie zadných ceckov	0,81					
Chôdza	0,41					
Telesná kondícia	0,16					

priemer dcér	79,5	Stavba	-0,44
		Mliečna pevnosť	-0,91
	77,2		
		Končatiny	0,99
		Vemeno	0,55
	76,7		
		SHI	13,8
		poradie	290.

SK 10/2013	Genetické hodnotenie mliekovej úžitkovosti (Plemenárske služby Slovenskej republiky, š.p.), SB - somatické bunky (skóre)
SHA 11/2013	Genetické hodnotenie typu (Slovenská holsteinská asociácia)
	Plemenné hodnoty typu a súhrnných znakov (50 -100 bodový systém), lineárne znaky (1-9 bodový systém)
SHI	Slovenský Holsteinský Index (60 % SPI + 40 % TYP)

SLOVENSKÁ HOLSTEINSKÁ ASOCIÁCIA

PLEMENNÁ KNIHA - KARTA BÝKA



Nádražná 36, 900 28 Ivanka pri Dunaji
tel.: +421 - 2 - 4594 3715, 4594 3741
e-mail: holstein@holstein.sk www.holstein.sk

Meno	Ušné číslo	Narodenie	Línia - register
DORDELL CONCORD-ET	US000130486802	18.12.1999	ELN-012

Krajina pôvodu	US	Plemeno	H100
Distribútor	Slovenské Biologické Služby a.s.	Oddiel PK	HA
		Paternita	20.09.2004
		CAN	DC125616

Rodokmeň

Otec	OO	EMPRISE BELL ELTON US000001912270
WA-DEL CONVINCER-ET US000002249055 ELN-002	MO	WA-DEL CLEITUS CINDY-ET US000013372706
Matka	OM	HA-HO CUBBY MANFRED-ET US000002183007
DORDELL MANFRED 1909-ET US000121106762	MM	ROCK-WILLS AEROSTAR DIXIE-ET US000015005912

Mlieková úžitkovosť	SK 10/2013	Stáda	54	Dcéry	712	Rel.	98 %	SPI	3207
Počet kontrol		PH		Mlieko		Tuk	%	Bielk	%
15164				545	36	0,22	23	0,14	
								poradie	26.
								SB	3,35
								poradie	876.

Exteriér	SHA 11/2013	Stáda	51	Dcéry	240	79,0	Rel.	94 %	TYP	0,01
									poradie	384.

Lineárne znaky	PH	-2	-1	0	+1	+2
Telesný rámec	0,50					
Mliečny charakter	-0,11					
Šírka hrudníka	0,24					
Hĺbka tela	0,36					
Sklon zadku	0,49					
Postoj zadných konč.zboku	-0,58					
Uhol paznechtu	-0,38					
Upnutie predných štvrtiek	0,26					
Postavenie predných ceckov	0,10					
Dĺžka ceckov	1,01					
Zadná výška vemena	-0,62					
Šírka vemena	-0,85					
Závesný väz	0,70					
Hĺbka vemena	0,27					
Šírka zadku	0,43					
Postoj zadných konč.zozadu	-0,54					
Postavenie zadných ceckov	0,68					
Chôdza	-0,09					
Telesná kondícia	0,14					

priemer dcér

82,9	Stavba	1,00
79,1	Mliečna pevnosť	0,04
78,5	Končatiny	-1,08
77,4	Vemeno	-0,47
	SHI	98,8
	poradie	91.

SK 10/2013 Genetické hodnotenie mliekovej úžitkovosti (Plemenárske služby Slovenskej republiky, š.p.), SB - somatické bunky (skóre)

SHA 11/2013 Genetické hodnotenie typu (Slovenská holsteinská asociácia)

Plemenné hodnoty typu a súhrnných znakov (50 -100 bodový systém), lineárne znaky (1-9 bodový systém)

SHI Slovenský Holsteinský Index (60 % SPI + 40 % TYP)

Meno	Ušné číslo	Narodenie	Línia - register
BOLIANT	DE001021138096	28.05.1992	BIR-001
Krajina pôvodu	DE	Plemeno	R100
Distribútor	Insemas s.r.o.	Oddiel PK	HA
		Paternita	19.10.1992
		DEU	92/11775

Rodokmeň

Otec	OO	TO-MAR BLACKSTAR-ET	
BIRKO-ET		US000001929410	CHR-002
DE001020927002	MO	BEATE	
		DE001020276043	
Matka	OM	HANOVER-HILL INSPIRATION	
HAUSMAE 52		CA000000363162	IS-003
DE001020777121	MM	HAUSFEE 65	
		DE001020476737	

Mlieková úžitkovosť	SK 10/2013	Stáda	250	Dcéry	5115	Rel.	99 %	SPI	-1799
Počet kontrol		PH		Mlieko		Tuk	%	Bielk	%
103833				-396	-13	0,05	-14	-0,06	
								SB	3,58
								poradie	1010.

Exteriér	SHA 11/2013	Stáda	31	Dcéry	167	77,9	Rel.	94 %	TYP	0,01
									poradie	385.

Lineárne znaky	PH	-2	-1	0	+1	+2
Telesný rámec	-0,23					
Mliečny charakter	0,30					
Šírka hrudníka	0,13					
Hĺbka tela	0,89					
Sklon zadku	-1,60					
Postoj zadných konč.zboku	0,03					
Uhol paznechtu	0,41					
Upnutie predných štvrtiek	0,06					
Postavenie predných ceckov	0,09					
Dĺžka ceckov	-1,62					
Zadná výška vemena	-0,42					
Šírka vemena	-0,38					
Závesný väz	-0,15					
Hĺbka vemena	0,10					
Šírka zadku	0,55					
Postoj zadných konč.zozadu	-0,35					
Postavenie zadných ceckov	0,37					
Chôdza	0,16					
Telesná kondícia	-0,48					

priemer dcér	80,9	Stavba	-0,08
	78,3	Mliečna pevnosť	1,35
	78,4	Končatiny	0,13
	76,0	Vemeno	-0,70
		SHI	-54,7
		poradie	428.

SK 10/2013	Genetické hodnotenie mliekovej úžitkovosti (Plemenárske služby Slovenskej republiky, š.p.), SB - somatické bunky (skóre)
SHA 11/2013	Genetické hodnotenie typu (Slovenská holsteinská asociácia)
	Plemenné hodnoty typu a súhrnných znakov (50 -100 bodový systém), lineárne znaky (1-9 bodový systém)
SHI	Slovenský Holsteinský Index (60 % SPI + 40 % TYP)

SLOVENSKÁ HOLSTEINSKÁ ASOCIÁCIA

PLEMENNÁ KNIHA - KARTA BÝKA



Nádražná 36, 900 28 Ivanka pri Dunaji
 tel.: +421 - 2 - 4594 3715, 4594 3741
 e-mail: holstein@holstein.sk www.holstein.sk

Meno	Ušné číslo	Narodenie	Línia - register
BARNKAMPER SUPPORT	NL000343990114	13.07.2002	PAT-003

Krajina pôvodu	NL	Plemeno	H100
Distribútor	Slovenské Biologické Služby a.s.	Oddiel PK	HA
		Paternita	
		NL	505836

Rodokmeň

Otec	OO	BRABANT STAR PATRON-ET
BULLCREST PATRON SABRE		US000002160458
US000017253930	MO	BULLCREST 845 ROEBUCK 1235
		US000015330466
Matka	OM	NEWHOUSE RONALD
BARNKAMPER MARILYN 27		NL000777430664
NL000222773324	MM	BARNKAMPER MARILYN 5
		NL000199057513

Mlieková úžitkovosť	SK 10/2013	Stáda	4	Dcéry	47	Rel.	81 %	SPI	179
Počet kontrol		PH		Mlieko		Tuk	%	Bielk	%
655				-82	1	0,08	4	0,16	
								SB	3,58
								poradie	...

Exteriér	SHA 11/2013	Stáda	9	Dcéry	42	79,7	Rel.	73 %	TYP	0,01
									poradie	386.

Lineárne znaky	PH	-2	-1	0	+1	+2
Telesný rámec	0,16					
Mliečny charakter	-0,35					
Šírka hrudníka	0,38					
Hĺbka tela	-0,35					
Sklon zadku	1,19					
Postoj zadných konč.zboku	0,15					
Uhol paznechtu	-0,30					
Upnutie predných štvrtiek	0,25					
Postavenie predných ceckov	-0,26					
Dĺžka ceckov	-0,14					
Zadná výška vemena	0,09					
Šírka vemena	-0,09					
Závesný väz	1,45					
Hĺbka vemena	-0,43					
Šírka zadku	0,95					
Postoj zadných konč.zozadu	0,70					
Postavenie zadných ceckov	1,15					
Chôdza	0,10					
Telesná kondícia	0,03					

priemer dcér	81,8	Stavba	0,36
	79,4	Mliečna pevnosť	-0,79
	80,9	Končatiny	-0,36
	78,3	Vemeno	0,42
		SHI	5,9
		poradie	303.

SK 10/2013 Genetické hodnotenie mliekovej úžitkovosti (Plemenárske služby Slovenskej republiky, š.p.), SB - somatické bunky (skóre)

SHA 11/2013 Genetické hodnotenie typu (Slovenská holsteinská asociácia)

Plemenné hodnoty typu a súhrnných znakov (50 -100 bodový systém), lineárne znaky (1-9 bodový systém)

SHI Slovenský Holsteinský Index (60 % SPI + 40 % TYP)

Meno	Ušné číslo	Narodenie	Línia - register
RINGO	DE00000457060	25.07.1997	ROS-003
Krajina pôvodu	DE	Plemeno	R100
Distribútor	Insemas s.r.o.	Oddiel PK	HA
		Paternita	10.06.1998
		DEU	98/7700

Rodokmeň

Otec	OO	MADAWASKA AEROSTAR
ROELS		CA000000383622
DE000101645705	MO	NORDWIND 22
		DE000107482151
Matka	OM	BRIDON ASTRO JET-ET
MAREN 232		CA000000349040
DE000609029499	MM	MAREN 158
		DE000600039999

Mlieková úžitkovosť	SK 10/2013	Stáda	77	Dcéry	686	Rel.	98 %	SPI	-2209
Počet kontrol		PH		Mlieko		Tuk	%	Bielk	%
12039				-582	-15	0,18	-15	0,05	
								SB	3,54
								poradie	886.
								poradie	987.

Exteriér	SHA 11/2013	Stáda	7	Dcéry	106	77,5	Rel.	88 %	TYP	0,01
									poradie	387.

Lineárne znaky	PH	-2	-1	0	+1	+2
Telesný rámec	-0,79					
Mliečny charakter	-0,47					
Šírka hrudníka	0,73					
Hĺbka tela	0,61					
Sklon zadku	-1,43					
Postoj zadných konč.zboku	-0,73					
Uhol paznechtu	0,35					
Upnutie predných štvrtiek	-0,19					
Postavenie predných ceckov	-0,91					
Dĺžka ceckov	1,27					
Zadná výška vemena	0,22					
Šírka vemena	0,77					
Závesný väz	0,35					
Hĺbka vemena	-0,60					
Šírka zadku	0,45					
Postoj zadných konč.zozadu	-0,56					
Postavenie zadných ceckov	-0,42					
Chôdza	-0,19					
Telesná kondícia	0,37					

priemer dcér

79,1	Stavba	-0,78
78,2	Mliečna pevnosť	0,07
78,4	Končatiny	0,57
75,8	Vemeno	0,33
	SHI	-67,5
	poradie	450.

SK 10/2013 Genetické hodnotenie mliekovej úžitkovosti (Plemenárske služby Slovenskej republiky, š.p.), SB - somatické bunky (skóre)

SHA 11/2013 Genetické hodnotenie typu (Slovenská holsteinská asociácia)

Plemenné hodnoty typu a súhrnných znakov (50 -100 bodový systém), lineárne znaky (1-9 bodový systém)

SHI Slovenský Holsteinský Index (60 % SPI + 40 % TYP)



Nádražná 36, 900 28 Ivanka pri Dunaji
tel.: +421 - 2 - 4594 3715, 4594 3741
e-mail: holstein@holstein.sk www.holstein.sk

Meno	Ušné číslo	Narodenie	Línia - register
KINGS-RANSOM DONAIRO-ET	US000061488652	29.06.2004	ELL-006
Krajina pôvodu	US	Plemeno	H100
Distribútor	Slovenské Biologické Služby a.s.	Oddiel PK	HA
		Paternita	14.04.2005
		CA	HU2005004888

Rodokmeň

Otec	OO	ETAZON LORD LILY-ET NL000780180664
MOET LOOKOUT-ET GB000000587438	MO	MOET SLOCUM KIZZY A-ET GB000008905109
Matka	OM	CAROL PRELUDE MTOTO-ET IT006001001962
PEN-COL MTOTO DIMA-ET US000060082221	MM	PEN-COL COMMOTION DEANNA US000015880851

Mlieková úžitkovosť	SK 10/2013	Stáda	15	Dcéry	212	Rel.	92 %	SPI	4072
Počet kontrol		PH		Mlieko		Tuk	%	Bielk	%
1148				1288	24	-0,45	26	-0,26	SB
									poradie
									7.
									SB
									poradie
									14.

Exteriér	SHA 11/2013	Stáda	12	Dcéry	46	80,3	Rel.	74 %	TYP	0,00
									poradie	388.

Lineárne znaky	PH	-2	-1	0	+1	+2
Telesný rámec	-0,17					
Mliečny charakter	0,03					
Šírka hrudníka	-0,78					
Hĺbka tela	-1,01					
Sklon zadku	-0,16					
Postoj zadných konč.zboku	-0,75					
Uhol paznechtu	0,00					
Upnutie predných štvrtiek	0,71					
Postavenie predných ceckov	-0,21					
Dĺžka ceckov	-0,08					
Zadná výška vemena	0,60					
Šírka vemena	-0,14					
Závesný väz	0,00					
Hĺbka vemena	1,05					
Šírka zadku	-0,95					
Postoj zadných konč.zozadu	0,66					
Postavenie zadných ceckov	0,09					
Chôdza	0,26					
Telesná kondícia	-0,31					

priemer dcér

82,7	Stavba	-0,91
79,6	Mliečna pevnosť	-1,74
82,0	Končatiny	1,12
78,7	Vemeno	0,93
	SHI	124,8
	poradie	44.

SK 10/2013 Genetické hodnotenie mliekovej úžitkovosti (Plemenárske služby Slovenskej republiky, š.p.), SB - somatické bunky (skóre)

SHA 11/2013 Genetické hodnotenie typu (Slovenská holsteinská asociácia)

Plemenné hodnoty typu a súhrmných znakov (50 -100 bodový systém), lineárne znaky (1-9 bodový systém)

SHI Slovenský Holsteinský Index (60 % SPI + 40 % TYP)

SLOVENSKÁ HOLSTEINSKÁ ASOCIÁCIA

PLEMENNÁ KNIHA - KARTA BÝKA



Nádražná 36, 900 28 Ivanka pri Dunaji
tel.: +421 - 2 - 4594 3715, 4594 3741
e-mail: holstein@holstein.sk www.holstein.sk

Meno	Ušné číslo	Narodenie	Línia - register
LOT-O-ROK OMAN JAKE-ET	US000061643016	10.04.2004	MED-019
Krajina pôvodu	US	Plemeno	H100
Distribútor	Slovenské Biologické Služby a.s.	Oddiel PK	HA
		Paternita	31.01.2005
		US	M05002781

Rodokmeň

Otec	OO	HA-HO CUBBY MANFRED-ET US000002183007
O-BEE MANFRED JUSTICE-ET US000122358313 MED-012	MO	MEIER-MEADOWS EL JEZEBEL-ET US000015459080
Matka	OM	MARA-THON BW MARSHALL-ET TV US000002290977
LOT-O-ROK MARSHAL GISELE US000060440918	MM	STOUDER AARON MAYLENE-ET US000060085496

Mlieková úžitkovosť	SK 10/2013	Stáda	2	Dcéry	80	Rel.	82 %	SPI	3459
Počet kontrol		PH		Mlieko		Tuk	%	Bielk	%
367				670	27	-0,03	28	0,17	
								SB	2,88
								poradie	...
									...

Exteriér	SHA 11/2013	Stáda	15	Dcéry	69	80,7	Rel.	82 %	TYP	-0,00
									poradie	389.

Lineárne znaky	PH	-2	-1	0	+1	+2
Telesný rámec	-0,31					
Mliečny charakter	-0,41					
Šírka hrudníka	0,33					
Hĺbka tela	0,46					
Sklon zadku	-0,26					
Postoj zadných konč.zboku	-0,59					
Uhol paznechtu	-0,26					
Upnutie predných štvrtiek	0,53					
Postavenie predných ceckov	1,20					
Dĺžka ceckov	-0,37					
Zadná výška vemena	-0,23					
Šírka vemena	-0,05					
Závesný väz	-0,47					
Hĺbka vemena	0,44					
Šírka zadku	-0,08					
Postoj zadných konč.zozadu	-0,64					
Postavenie zadných ceckov	-0,07					
Chôdza	-0,21					
Telesná kondícia	0,38					

priemer dcér

82,9	Stavba	-0,12
80,7	Mliečna pevnosť	0,08
82,2	Končatiny	-0,67
78,9	Vemeno	0,34
	SHI	106,0
	poradie	75.

SK 10/2013 Genetické hodnotenie mliekovej úžitkovosti (Plemenárske služby Slovenskej republiky, š.p.), SB - somatické bunky (skóre)

SHA 11/2013 Genetické hodnotenie typu (Slovenská holsteinská asociácia)

Plemenné hodnoty typu a súhrnných znakov (50 -100 bodový systém), lineárne znaky (1-9 bodový systém)

SHI Slovenský Holsteinský Index (60 % SPI + 40 % TYP)

SLOVENSKÁ HOLSTEINSKÁ ASOCIÁCIA

PLEMENNÁ KNIHA - KARTA BÝKA



Nádražná 36, 900 28 Ivanka pri Dunaji
tel.: +421 - 2 - 4594 3715, 4594 3741
e-mail: holstein@holstein.sk www.holstein.sk

Meno	Ušné číslo	Narodenie	Línia - register
TOPSPEED AQUARIUS	NL000372613529	06.09.2003	MRC-002

Krajina pôvodu	NL	Plemeno	R100
Distribútor	Slovenské Biologické Služby a.s.	Oddiel PK	HA
		Paternita	28.01.2004
		NLD	104294

Rodokmeň

Otec	OO	LOOSLEA BSTAR MARCEL-ET US000002138315
MARCEL RED FR005996024475 MRC-001	MO	SHADY-LAWN-U NANCY-ET US000015173486
Matka	OM	BATENBURG F DAAN NL000841158304
COCTAIL ANDY 70 NL000215599023	MM	COCKTAIL ANDY 51 NL000142441310

Mlieková úžitkovosť	SK 10/2013	Stáda	40	Dcéry	181	Rel.	93 %	SPI	30
Počet kontrol		PH		Mlieko		Bielk		poradie	459.
2235				-87	-2	0,02	3	0,15	SB
								poradie	557.

Exteriér	SHA 11/2013	Stáda	9	Dcéry	27	77,7	Rel.	68 %	TYP	-0,00
									poradie	390.

Lineárne znaky	PH	-2	-1	0	+1	+2
Telesný rámec	-0,73					
Mliečny charakter	0,11					
Šírka hrudníka	0,49					
Hĺbka tela	0,41					
Sklon zadku	0,04					
Postoj zadných konč.zboku	-0,12					
Uhol paznechtu	0,29					
Upnutie predných štvrtiek	-0,98					
Postavenie predných ceckov	-0,74					
Dĺžka ceckov	0,31					
Zadná výška vemena	-0,36					
Šírka vemena	0,02					
Závesný väz	0,83					
Hĺbka vemena	-0,87					
Šírka zadku	0,30					
Postoj zadných konč.zozadu	0,79					
Postavenie zadných ceckov	-0,48					
Chôdza	0,18					
Telesná kondícia	0,24					

priemer dcér

80,4	Stavba	-0,50
------	---------------	--------------

78,1	Mliečna pevnosť	0,59
------	------------------------	-------------

79,6	Končatiny	0,35
------	------------------	-------------

75,1	Vemeno	-0,14
------	---------------	--------------

	SHI	0,8
--	------------	------------

poradie 316.

SK 10/2013 Genetické hodnotenie mliekovej úžitkovosti (Plemenárske služby Slovenskej republiky, š.p.), SB - somatické bunky (skóre)

SHA 11/2013 Genetické hodnotenie typu (Slovenská holsteinská asociácia)

Plemenné hodnoty typu a súhrnných znakov (50 -100 bodový systém), lineárne znaky (1-9 bodový systém)

SHI Slovenský Holsteinský Index (60 % SPI + 40 % TYP)

Meno	Ušné číslo	Narodenie	Línia - register
LOGANWAY NED BOY BELLE BANG-ET	US000002009256	29.06.1986	NBY-007

Krajina pôvodu	US	Plemeno	H100
Distribútor	USA	Oddiel PK	HA
		Paternita	29.06.1990
		USA	IG 88897B

Rodokmeň

Otec	OO	CA-LILL STANDOUT CAVALIER US000001620273
WHITTIER-FARMS NED BOY US000001806201	MO	MILK-A-LONG SKOKIE DAWN US000009094087
Matka	OM	GLENDELL ARLINDA CHIEF US000001556373
LOGANWAY GLENDELL BELLE BON US0000010823039	MM	LOGANWAY CONDUCTOR,BELLE BENNY US000009653317

Mlieková úžitkovosť	SK 10/2013	Stáda	56	Dcéry	549	Rel.	98 %	SPI	-1782
Počet kontrol		PH		Mlieko				poradie	803.
11833				-447	-11	0,15	-13	SB	3,30
								poradie	834.

Exteriér	SHA 11/2013	Stáda	8	Dcéry	15	76,4	Rel.	85 %	TYP	-0,00
								poradie	391.	

Lineárne znaky	PH	-2	-1	0	+1	+2
Telesný rámec	0,11					
Mliečny charakter	-0,31					
Šírka hrudníka	0,54					
Hĺbka tela	0,38					
Sklon zadku	0,35					
Postoj zadných konč.zboku	0,37					
Uhol paznechtu	-0,19					
Upnutie predných štvrtiek	-0,56					
Postavenie predných ceckov	0,13					
Dĺžka ceckov	0,26					
Zadná výška vemena	-0,12					
Šírka vemena	-0,11					
Závesný väz	-0,13					
Hĺbka vemena	-0,05					
Šírka zadku	0,39					
Postoj zadných konč.zozadu	0,73					
Postavenie zadných ceckov	-0,27					
Chôdza	0,11					
Telesná kondícia	-0,17					

priemer dcér	77,9	Stavba	0,63
	73,5	Mliečna pevnosť	0,06
	78,1	Končatiny	0,08
	76,6	Vemeno	-0,54
		SHI	-54,8
		poradie	429.

SK 10/2013	Genetické hodnotenie mliekovej úžitkovosti (Plemenárske služby Slovenskej republiky, š.p.), SB - somatické bunky (skóre)
SHA 11/2013	Genetické hodnotenie typu (Slovenská holsteinská asociácia) Plemenné hodnoty typu a súhrnných znakov (50 -100 bodový systém), lineárne znaky (1-9 bodový systém)
SHI	Slovenský Holsteinský Index (60 % SPI + 40 % TYP)

Meno	Ušné číslo	Narodenie	Línia - register
TOMLU OMAN DOTSON-ET	US000135691067	19.06.2004	MED-017

Krajina pôvodu	US	Plemeno	H100
Distribútor	Slovenské Biologické Služby a.s.	Oddiel PK	HA
		Paternita	20.01.2005
		US	HU2005002792

Rodokmeň

Otec	OO	HA-HO CUBBY MANFRED-ET US000002183007
O-BEE MANFRED JUSTICE-ET US000122358313 MED-012	MO	MEIER-MEADOWS EL JEZEBEL-ET US000015459080
Matka	OM	REGANCREST ELTON DURHAM-ET US000002250783
TOMLU DURHAM DOT US000129764377	MM	TOMLU STORM DOTTIE US000018043666

Mlieková úžitkovosť	SK 10/2013	Stáda	5	Dcéry	42	Rel.	75 %	SPI	5213	
Počet kontrol		PH		Mlieko		Tuk	%	Bielk	%	
247				1382	32	-0,38	38	-0,08	SB	3,37
									poradie	...
									poradie	...

Exteriér	SHA 11/2013	Stáda	8	Dcéry	34	80,4	Rel.	70 %	TYP	-0,01
									poradie	392.

Lineárne znaky	PH	-2	-1	0	+1	+2
Telesný rámec	0,71					
Mliečny charakter	0,26					
Šírka hrudníka	0,16					
Hĺbka tela	-0,11					
Sklon zadku	-0,01					
Postoj zadných konč.zboku	-0,84					
Uhol paznechtu	0,70					
Upnutie predných štvrtiek	-0,05					
Postavenie predných ceckov	0,21					
Dĺžka ceckov	0,10					
Zadná výška vemena	-0,94					
Šírka vemena	-0,44					
Závesný väz	-0,83					
Hĺbka vemena	-0,33					
Šírka zadku	-0,06					
Postoj zadných konč.zozadu	0,07					
Postavenie zadných ceckov	-0,61					
Chôdza	0,27					
Telesná kondícia	-0,19					

priemer dcér	83,6	Stavba	0,96
	80,4	Mliečna pevnosť	0,19
	84,5	Končatiny	1,53
	76,7	Vemeno	-2,03
		SHI	159,5
		poradie	17.

- SK 10/2013 Genetické hodnotenie mliekovej úžitkovosti (Plemenárske služby Slovenskej republiky, š.p.), SB - somatické bunky (skóre)
- SHA 11/2013 Genetické hodnotenie typu (Slovenská holsteinská asociácia)
Plemenné hodnoty typu a súhrnných znakov (50 -100 bodový systém), lineárne znaky (1-9 bodový systém)
- SHI Slovenský Holsteinský Index (60 % SPI + 40 % TYP)

Meno	Ušné číslo	Narodenie	Línia - register
SFL BOOTPEG BEST BET-ET	US000002128679	18.04.1990	BS-019

Krajina pôvodu	US	Plemeno	H100
Distribútor	Slovenské Biologické Služby a.s.	Oddiel PK	HA
		Paternita	01.11.1990
		USA	IG146166A

Rodokmeň

Otec	OO	CAL-CLARK BOARD CHAIRMAN	
TO-MAR BLACKSTAR-ET		US000001723741	ADM-008
US000001929410	MO	TO-MAR WAYNE HAY	
CHR-002		US000009804790	
Matka	OM	WALKWAY CHIEF MARK	
PRICES BOOTPEG BESS		US000001773417	
US0000012787738	MM	PRICES VALIANTS BESS-ET	
		US0000011810625	

Mlieková úžitkovosť	SK 10/2013	Stáda	116	Dcéry	1328	Rel.	99 %	SPI	-1013
Počet kontrol		PH		Mlieko		Tuk	%	Bielk	%
28076				-209		-3	0,10	-1	-0,10
								SB	2,94
								poradie	659.
									427.

Exteriér	SHA 11/2013	Stáda	42	Dcéry	244	77,0	Rel.	95 %	TYP	-0,01
									poradie	393.

Lineárne znaky	PH	-2	-1	0	+1	+2
Telesný rámec	0,79					
Mliečny charakter	0,09					
Šírka hrudníka	0,28					
Hĺbka tela	0,47					
Sklon zadku	0,44					
Postoj zadných konč.zboku	0,87					
Uhol paznechtu	-0,61					
Upnutie predných štvrtiek	-0,35					
Postavenie predných ceckov	-0,48					
Dĺžka ceckov	0,06					
Zadná výška vemena	-0,31					
Šírka vemena	-0,09					
Závesný väz	0,62					
Hĺbka vemena	0,49					
Šírka zadku	0,48					
Postoj zadných konč.zozadu	-0,50					
Postavenie zadných ceckov	0,12					
Chôdza	-0,28					
Telesná kondícia	-0,55					

priemer dcér	81,0	Stavba	1,24
	75,0	Mliečna pevnosť	0,83
	76,3	Končatiny	-2,42
	76,5	Vemeno	-0,27
		SHI	-31,4
		poradie	384.

SK 10/2013	Genetické hodnotenie mliekovej úžitkovosti (Plemenárske služby Slovenskej republiky, š.p.), SB - somatické bunky (skóre)
SHA 11/2013	Genetické hodnotenie typu (Slovenská holsteinská asociácia)
	Plemenné hodnoty typu a súhrnných znakov (50 -100 bodový systém), lineárne znaky (1-9 bodový systém)
SHI	Slovenský Holsteinský Index (60 % SPI + 40 % TYP)

Meno	Ušné číslo	Narodenie	Línia - register
JUMP	NL000516824118	29.12.1989	JUB-005

Krajina pôvodu	NL	Plemeno	R100
Distribútor	Slovenské Biologické Služby a.s.	Oddiel PK	HA
		Paternita	30.11.1990
		NLD	019005048010

Rodokmeň

Otec	OO	HANOVER-HILL TRIPLE THREAT-RED US000001629391
MEADOLAKE JUBILANT-ET CA000000376455	MO	CASS RIDGE R MAPLE JAZZ CA000003003616
Matka	OM	E-D TONTO CAVALIER US000000022235
BELINDA 3 NL000510688594	MM	BELINDA 2 NL000507916437

Mlieková úžitkovosť	SK 10/2013	Stáda	144	Dcéry	1852	Rel.	99 %	SPI	-3015
Počet kontrol		PH		Mlieko		Tuk	%	Bielk	%
34905				-781	-24	0,18	-20	0,09	
								SB	3,11
								poradie	1041.
									616.

Exteriér	SHA 11/2013	Stáda	15	Dcéry	35	76,5	Rel.	86 %	TYP	-0,01
									poradie	394.

Lineárne znaky	PH	-2	-1	0	+1	+2
Telesný rámec	-0,38					
Mliečny charakter	0,21					
Šírka hrudníka	-0,83					
Hĺbka tela	0,34					
Sklon zadku	-1,29					
Postoj zadných konč.zboku	-0,71					
Uhol paznechtu	0,40					
Upnutie predných štvrtiek	-0,33					
Postavenie predných ceckov	0,23					
Dĺžka ceckov	-0,60					
Zadná výška vemena	-0,09					
Šírka vemena	-0,03					
Závesný väz	0,43					
Hĺbka vemena	-0,30					
Šírka zadku	-0,33					
Postoj zadných konč.zozadu	0,03					
Postavenie zadných ceckov	-0,07					
Chôdza	0,04					
Telesná kondícia	0,07					

priemer dcér	77,2	Stavba	-0,96
	74,2	Mliečna pevnosť	0,02
	78,0	Končatiny	0,79
	76,5	Vemeno	0,16
		SHI	-93,0
		poradie	477.

SK 10/2013 Genetické hodnotenie mliekovej úžitkovosti (Plemenárske služby Slovenskej republiky, š.p.), SB - somatické bunky (skóre)

SHA 11/2013 Genetické hodnotenie typu (Slovenská holsteinská asociácia)

Plemenné hodnoty typu a súhrnných znakov (50 -100 bodový systém), lineárne znaky (1-9 bodový systém)

SHI Slovenský Holsteinský Index (60 % SPI + 40 % TYP)

Meno	Ušné číslo	Narodenie	Línia - register
NORZ-HILL FORM WIZARD-ET	US000120754720	09.07.1997	FOM-011

Krajina pôvodu	US	Plemeno	H100
Distribútor	Slovenské Biologické Služby a.s.	Oddiel PK	HA
		Paternita	24.07.2002
		USA	18234

Rodokmeň

Otec	OO	ROTHROCK TRADITION LEADMAN
SHEN-VAL NV LM FORMATION-ET		US000001983348 TDN-004
US000002163822	MO	SHEN-VAL MARK FAY
LAD-009		US000013008118
Matka	OM	SINGING-BROOK BENCHMARK-ET
NORZ-HILL BENCH WINNY-ET		US000002078290 MEW-001
US000015299641	MM	NORZ-HILL CLEITUS WINKEN-TWIN
		US000013682236

Mlieková úžitkovosť	SK 10/2013	Stáda	4	Dcéry	25	Rel.	80 %	SPI	1648
Počet kontrol		PH		Mlieko		Tuk	%	Bielk	%
509				461	12	-0,13	10	-0,08	SB
									2,61
									poradie ...
									poradie ...

Exteriér	SHA 11/2013	Stáda	7	Dcéry	21	78,0	Rel.	64 %	TYP	-0,02
									poradie	395.

Lineárne znaky	PH	-2	-1	0	+1	+2
Telesný rámec	-0,06					
Mliečny charakter	-0,10					
Šírka hrudníka	-0,51					
Hĺbka tela	-0,31					
Sklon zadku	0,25					
Postoj zadných konč.zboku	0,59					
Uhol paznechtu	-0,24					
Upnutie predných štvrtiek	0,74					
Postavenie predných ceckov	0,83					
Dĺžka ceckov	-0,01					
Zadná výška vemena	0,19					
Šírka vemena	-0,48					
Závesný väz	0,54					
Hĺbka vemena	0,31					
Šírka zadku	0,09					
Postoj zadných konč.zozadu	-0,93					
Postavenie zadných ceckov	0,56					
Chôdza	-0,34					
Telesná kondícia	-0,46					

priemer dcér	79,7	Stavba	-0,25
	78,7	Mliečna pevnosť	-0,50
	75,9	Končatiny	-0,94
	77,7	Vemeno	0,93
		SHI	49,6
		poradie	...

SK 10/2013	Genetické hodnotenie mliekovej úžitkovosti (Plemenárske služby Slovenskej republiky, š.p.), SB - somatické bunky (skóre)
SHA 11/2013	Genetické hodnotenie typu (Slovenská holsteinská asociácia)
	Plemenné hodnoty typu a súhrnných znakov (50 -100 bodový systém), lineárne znaky (1-9 bodový systém)
SHI	Slovenský Holsteinský Index (60 % SPI + 40 % TYP)

SLOVENSKÁ HOLSTEINSKÁ ASOCIÁCIA

PLEMENNÁ KNIHA - KARTA BÝKA



Nádražná 36, 900 28 Ivanka pri Dunaji
tel.: +421 - 2 - 4594 3715, 4594 3741
e-mail: holstein@holstein.sk www.holstein.sk

Meno	Ušné číslo	Narodenie	Línia - register
VAR CALANO TV	DK000000238091	16.01.1996	JUX-004
Krajina pôvodu	DK	Plemeno	H100
Distribútor	Slovenské Biologické Služby a.s.	Oddiel PK	HA
		Paternita	01.04.1996
		DNK	221297

Rodokmeň

Otec	OO	TO-MAR BLACKSTAR-ET US000001929410	CHR-002
KED JUROR-ET US000002124357 BS-017	MO	KED MARK JUSTINE US000012750091	
Matka	OM	BIS-MAY TRADITION CLEITUS US000001879085	CLE-003
DK003158900740	MM	DK003158900599	

Mlieková úžitkovosť	SK 10/2013	Stáda	13	Dcéry	368	Rel.	97 %	SPI	-1779
Počet kontrol		PH		Mlieko		Tuk	%	Bielk	%
5791				-694	-2	0,56	-12	0,26	SB
									poradie
									801.
									3,37
									poradie
									892.

Exteriér	SHA 11/2013	Stáda	7	Dcéry	89	79,0	Rel.	85 %	TYP	-0,03
									poradie	396.

Lineárne znaky	PH	-2	-1	0	+1	+2
Telesný rámec	1,00					
Mliečny charakter	-0,19					
Šírka hrudníka	0,40					
Hĺbka tela	-0,02					
Sklon zadku	1,09					
Postoj zadných konč.zboku	0,34					
Uhol paznechtu	-0,38					
Upnutie predných štvrtiek	0,18					
Postavenie predných ceckov	1,03					
Dĺžka ceckov	0,29					
Zadná výška vemena	0,08					
Šírka vemena	-0,76					
Závesný väz	0,11					
Hĺbka vemena	1,01					
Šírka zadku	0,09					
Postoj zadných konč.zozadu	-1,02					
Postavenie zadných ceckov	0,30					
Chôdza	-0,64					
Telesná kondícia	0,07					

priemer dcér	83,7	Stavba	1,48
	79,0	Mliečna pevnosť	0,04
	77,2	Končatiny	-2,29
	77,4	Vemeno	-0,23
		SHI	-55,6
		poradie	433.

SK 10/2013	Genetické hodnotenie mliekovej úžitkovosti (Plemenárske služby Slovenskej republiky, š.p.), SB - somatické bunky (skóre)
SHA 11/2013	Genetické hodnotenie typu (Slovenská holsteinská asociácia) Plemenné hodnoty typu a súhrnných znakov (50 -100 bodový systém), lineárne znaky (1-9 bodový systém)
SHI	Slovenský Holsteinský Index (60 % SPI + 40 % TYP)

SLOVENSKÁ HOLSTEINSKÁ ASOCIÁCIA

PLEMENNÁ KNIHA - KARTA BÝKA



Nádražná 36, 900 28 Ivanka pri Dunaji
tel.: +421 - 2 - 4594 3715, 4594 3741
e-mail: holstein@holstein.sk www.holstein.sk

Meno	Ušné číslo	Narodenie	Línia - register
CEDERWAL HARMONIZE	CA000006797081	29.03.1997	RUH-007

Krajina pôvodu	CA	Plemeno	H100
Distribútor	Insemas s.r.o.	Oddiel PK	HA
		Paternita	25.08.1997
		CAN	BT401006

Rodokmeň

Otec	OO	MADAWASKA AEROSTAR CA000000383622	STB-011
STARTMORE RUDOLPH-ET CA000005470579 ARS-015	MO	STARTMORE RACHELLE-ET CA000004324253	
Matka	OM	SINGING-BROOK N-BOY MASCOT-ET US000002020049	NBY-011
CEDERWAL CHARITY MASCOT CA000005694456	MM	CEDERWAL CHARITY MARK CA000004444679	

Mlieková úžitkovosť	SK 10/2013	Stáda	6	Dcéry	48	Rel.	86 %	SPI	-254	
Počet kontrol		PH		Mlieko		Tuk	%	Bielk	%	
949				-111	-2	0,05	-1	0,06	SB	
									3,06	
									poradie	...
									poradie	...

Exteriér	SHA 11/2013	Stáda	12	Dcéry	39	78,7	Rel.	75 %	TYP	-0,03
									poradie	397.

Lineárne znaky	PH	-2	-1	0	+1	+2
Telesný rámec	0,46					
Mliečny charakter	0,02					
Šírka hrudníka	0,31					
Hĺbka tela	0,71					
Sklon zadku	-0,93					
Postoj zadných konč.zboku	0,46					
Uhol paznechtu	-0,22					
Upnutie predných štvrtiek	-0,42					
Postavenie predných ceckov	0,27					
Dĺžka ceckov	-0,88					
Zadná výška vemena	-0,06					
Šírka vemena	0,37					
Závesný väz	-1,20					
Hĺbka vemena	-0,07					
Šírka zadku	-0,05					
Postoj zadných konč.zozadu	-0,04					
Postavenie zadných ceckov	0,38					
Chôdza	-0,24					
Telesná kondícia	-0,34					

priemer dcér	82,3	Stavba	0,53
	79,6	Mliečna pevnosť	0,70
	78,1	Končatiny	-1,23
	76,7	Vemeno	-0,28
		SHI	-8,9
		poradie	334.

SK 10/2013 Genetické hodnotenie mliekovej úžitkovosti (Plemenárske služby Slovenskej republiky, š.p.), SB - somatické bunky (skóre)

SHA 11/2013 Genetické hodnotenie typu (Slovenská holsteinská asociácia)

Plemenné hodnoty typu a súhrmných znakov (50 -100 bodový systém), lineárne znaky (1-9 bodový systém)

SHI Slovenský Holsteinský Index (60 % SPI + 40 % TYP)

SLOVENSKÁ HOLSTEINSKÁ ASOCIÁCIA

PLEMENNÁ KNIHA - KARTA BÝKA



Nádražná 36, 900 28 Ivanka pri Dunaji
tel.: +421 - 2 - 4594 3715, 4594 3741
e-mail: holstein@holstein.sk www.holstein.sk

Meno	Ušné číslo	Narodenie	Línia - register
BOMAZ DONALD DUCK-ET	US000002141906	25.05.1990	BS-041

Krajina pôvodu	US	Plemeno	H100
Distribútor	Slovenské Biologické Služby a.s.	Oddiel PK	HA
		Paternita	20.11.1990
		USA	IG146846A

Rodokmeň

Otec	OO	CAL-CLARK BOARD CHAIRMAN
TO-MAR BLACKSTAR-ET		US000001723741
US000001929410	MO	TO-MAR WAYNE HAY
CHR-002		US000009804790
Matka	OM	WHITTIER-FARMS NED BOY
BOMAZ NED BOY DYNAMIC		US000001806201
US0000012951453	MM	BOMAZ VALIANT DAPHNE
		US0000011268394

Mlieková úžitkovosť	SK 10/2013	Stáda	31	Dcéry	239	Rel.	96 %	SPI	-2098
Počet kontrol		PH		Mlieko				poradie	865.
4920				-434	-24	-0,14	-13	SB	3,29
								poradie	831.

Exteriér	SHA 11/2013	Stáda	11	Dcéry	28	76,9	Rel.	72 %	TYP	-0,03
								poradie	398.	

Lineárne znaky	PH	-2	-1	0	+1	+2
Telesný rámec	0,72					
Mliečny charakter	-0,29					
Šírka hrudníka	0,88					
Hĺbka tela	0,58					
Sklon zadku	-0,22					
Postoj zadných konč.zbokú	-0,42					
Uhol paznechtu	-0,57					
Upnutie predných štvrtiek	-0,24					
Postavenie predných ceckov	0,62					
Dĺžka ceckov	-1,17					
Zadná výška vemena	-0,66					
Šírka vemena	-0,42					
Závesný väz	0,50					
Hĺbka vemena	0,51					
Šírka zadku	0,89					
Postoj zadných konč.zozadu	-0,50					
Postavenie zadných ceckov	0,68					
Chôdza	-0,15					
Telesná kondícia	-0,35					

priemer dcér

82,1	Stavba	1,68
75,1	Mliečna pevnosť	0,32
77,7	Končatiny	-1,32
74,9	Vemeno	-0,50
	SHI	-65,6
	poradie	446.

SK 10/2013 Genetické hodnotenie mliekovej úžitkovosti (Plemenárske služby Slovenskej republiky, š.p.), SB - somatické bunky (skóre)

SHA 11/2013 Genetické hodnotenie typu (Slovenská holsteinská asociácia)

Plemenné hodnoty typu a súhrmných znakov (50 -100 bodový systém), lineárne znaky (1-9 bodový systém)

SHI Slovenský Holsteinský Index (60 % SPI + 40 % TYP)

SLOVENSKÁ HOLSTEINSKÁ ASOCIÁCIA

PLEMENNÁ KNIHA - KARTA BÝKA



Nádražná 36, 900 28 Ivanka pri Dunaji
tel.: +421 - 2 - 4594 3715, 4594 3741
e-mail: holstein@holstein.sk www.holstein.sk

Meno	Ušné číslo	Narodenie	Línia - register
PRENZLAU-ET	DE000112407303	29.08.1999	PEL-017

Krajina pôvodu	DE	Plemeno	H100
Distribútor	Slovenské Biologické Služby a.s.	Oddiel PK	HA
		Paternita	06.10.1999
		DEU	99/12073

Rodokmeň

Otec	OO	RONNYBROOK PRELUDE-ET
PREVAL		CA000000392457
DE000108668889	MO	ORANGE
		DE000107831371
Matka	OM	MOHR
URENA		DE001020637636
DE000108688259	MM	RINA
		DE000107979702

Mlieková úžitkovosť	SK 10/2013	Stáda	49	Dcéry	114	Rel.	93 %	SPI	1499
Počet kontrol		PH		Mlieko		Tuk	%	Bielk	%
2411				258	26	0,26	7	-0,02	SB
									3,37
									poradie 897.

Exteriér	SHA 11/2013	Stáda	19	Dcéry	34	77,4	Rel.	70 %	TYP	-0,04
									poradie 399.	

Lineárne znaky	PH	-2	-1	0	+1	+2
Telesný rámec	0,55					
Mliečny charakter	-0,35					
Šírka hrudníka	0,02					
Hĺbka tela	0,01					
Sklon zadku	1,26					
Postoj zadných konč.zbokú	-0,00					
Uhol paznechtu	0,08					
Upnutie predných štvrtiek	-0,66					
Postavenie predných ceckov	-0,10					
Dĺžka ceckov	1,17					
Zadná výška vemena	-0,21					
Šírka vemena	0,30					
Závesný väz	-0,01					
Hĺbka vemena	-0,87					
Šírka zadku	0,95					
Postoj zadných konč.zozadu	0,07					
Postavenie zadných ceckov	-0,91					
Chôdza	-0,04					
Telesná kondícia	0,08					

priemer dcér

79,9	Stavba	0,98
76,1	Mliečna pevnosť	-0,50
76,7	Končatiny	-0,34
77,0	Vemeno	-0,34
	SHI	44,5
	poradie	204.

SK 10/2013 Genetické hodnotenie mliekovej úžitkovosti (Plemenárske služby Slovenskej republiky, š.p.), SB - somatické bunky (skóre)

SHA 11/2013 Genetické hodnotenie typu (Slovenská holsteinská asociácia)

Plemenné hodnoty typu a súhrnných znakov (50 -100 bodový systém), lineárne znaky (1-9 bodový systém)

SHI Slovenský Holsteinský Index (60 % SPI + 40 % TYP)

Meno	Ušné číslo	Narodenie	Línia - register
WINNY-ET	NL000223717626	09.01.1999	WIT-003

Krajina pôvodu	NL	Plemeno	H100
Distribútor	Slovenské Biologické Služby a.s.	Oddiel PK	HA
		Paternita	06.05.1999
		NLD	41708

Rodokmeň

Otec	OO	MADAWASKA AEROSTAR CA000000383622	STB-011
LADYS-MANOR WINCHESTER-ET US000002205082	MO	LADYS-MANOR TOP GUN JEMINI-ET US000013586096	
Matka	OM	DELTA CLEITUS JABOT NL000316419721	
JETL MABOT FR008594024403	MM	JELTE MASC FR005392024414	

Mlieková úžitkovosť	SK 10/2013	Stáda	24	Dcéry	199	Rel.	95 %	SPI	1238
Počet kontrol		PH		Mlieko		Tuk	%	Bielk	%
4098				300	5	-0,14	11	0,04	
								SB	3,21
								poradie	248.
								poradie	738.

Exteriér	SHA 11/2013	Stáda	11	Dcéry	34	79,1	Rel.	71 %	TYP	-0,04
									poradie	400.

Lineárne znaky	PH	-2	-1	0	+1	+2
Telesný rámec	-0,17					
Mliečny charakter	0,20					
Šírka hrudníka	-0,71					
Hĺbka tela	-0,45					
Sklon zadku	0,66					
Postoj zadných konč.zboku	0,32					
Uhol paznechtu	-0,09					
Upnutie predných štvrtiek	0,12					
Postavenie predných ceckov	-0,25					
Dĺžka ceckov	0,31					
Zadná výška vemena	0,43					
Šírka vemena	0,26					
Závesný väz	-0,14					
Hĺbka vemena	-0,71					
Šírka zadku	0,04					
Postoj zadných konč.zozadu	-0,34					
Postavenie zadných ceckov	-0,11					
Chôdza	0,34					
Telesná kondícia	-0,30					

priemer dcér	81,3	Stavba	-0,60
	79,1	Mliečna pevnosť	0,16
	79,5	Končatiny	0,15
	77,9	Vemeno	0,30
		SHI	36,5
		poradie	229.

SK 10/2013	Genetické hodnotenie mliekovej úžitkovosti (Plemenárske služby Slovenskej republiky, š.p.), SB - somatické bunky (skóre)
SHA 11/2013	Genetické hodnotenie typu (Slovenská holsteinská asociácia) Plemenné hodnoty typu a súhrnných znakov (50 -100 bodový systém), lineárne znaky (1-9 bodový systém)
SHI	Slovenský Holsteinský Index (60 % SPI + 40 % TYP)

SLOVENSKÁ HOLSTEINSKÁ ASOCIÁCIA

PLEMENNÁ KNIHA - KARTA BÝKA



Nádražná 36, 900 28 Ivanka pri Dunaji
tel.: +421 - 2 - 4594 3715, 4594 3741
e-mail: holstein@holstein.sk www.holstein.sk

Meno	Ušné číslo	Narodenie	Línia - register
MEDZICILIZIE MATT KURT-ET	SK00000014853	20.04.1997	MTT-001
Krajina pôvodu	SK	Plemeno	H100
Distribútor	MEDZICILIZIE, a. s.	Oddiel PK	HA
		Paternita	

Rodokmeň

Otec	OO	TO-MAR BLACKSTAR-ET US000001929410	CHR-002
WA-DEL RC MATT-ET US000002118528	MO	VALHALLA MARK MITZY-ET US000012677418	
Matka	OM	CURTMAID EMERALD TARGET US000002030882	
DE-KA-ACRES TARGT SECRET-ET US000015041998	MM	DE-KA-ACRES BLAKSTR STAR-ET US000013846331	

Mlieková úžitkovosť	SK 10/2013	Stáda	99	Dcéry	719	Rel.	98 %	SPI	-639
Počet kontrol		PH		Mlieko		Tuk	%	Bielk	%
13609				62	-18	-0,38	-4	-0,15	
								SB	3,14
								poradie	584.
								poradie	658.

Exteriér	SHA 11/2013	Stáda	23	Dcéry	56	78,1	Rel.	80 %	TYP	-0,04
									poradie	401.

Lineárne znaky	PH	-2	-1	0	+1	+2
Telesný rámec	0,52					
Mliečny charakter	0,68					
Šírka hrudníka	-0,30					
Hĺbka tela	0,03					
Sklon zadku	-0,10					
Postoj zadných konč.zboku	0,12					
Uhol paznechtu	-0,16					
Upnutie predných štvrtiek	-0,62					
Postavenie predných ceckov	-1,51					
Dĺžka ceckov	0,68					
Zadná výška vemena	0,06					
Šírka vemena	0,04					
Závesný väz	0,17					
Hĺbka vemena	-0,48					
Šírka zadku	-0,56					
Postoj zadných konč.zozadu	-0,87					
Postavenie zadných ceckov	-0,09					
Chôdza	-0,57					
Telesná kondícia	-0,89					

priemer dcér

80,7	Stavba	0,45
78,6	Mliečna pevnosť	1,31
77,8	Končatiny	-1,46
76,6	Vemeno	-0,42
	SHI	-21,2
	poradie	362.

SK 10/2013 Genetické hodnotenie mliekovej úžitkovosti (Plemenárske služby Slovenskej republiky, š.p.), SB - somatické bunky (skóre)

SHA 11/2013 Genetické hodnotenie typu (Slovenská holsteinská asociácia)

Plemenné hodnoty typu a súhrnných znakov (50 -100 bodový systém), lineárne znaky (1-9 bodový systém)

SHI Slovenský Holsteinský Index (60 % SPI + 40 % TYP)

Meno	Ušné číslo	Narodenie	Línia - register
LURACK	DE000578667402	24.03.1999	LOG-002
Krajina pôvodu	DE	Plemeno	R100
Distribútor	Slovenské Biologické Služby a.s.	Oddiel PK	HA
		Paternita	24.11.1999
		DEU	99/14044

Rodokmeň

Otec	OO	SHADY-LAWN-U LOGIC RED-ET US000002034426	SUN-003
MASAL LUCKY RED-ET US000002228267	MO	DERRWYN CENTRA SASSY RED-ET US000013630917	
Matka	OM	ALPENKING DE000722923892	
LIANE DE000576461547	MM	LIANE DE000102828469	

Mlieková úžitkovosť	SK 10/2013	Stáda	47	Dcéry	112	Rel.	93 %	SPI	-597
Počet kontrol		PH		Mlieko		Bielk		poradie	575.
2517				-83	-7	-0,07	-5	SB	3,15
								poradie	665.

Exteriér	SHA 11/2013	Stáda	5	Dcéry	11	76,6	Rel.	46 %	TYP	-0,04
								poradie	402.	

Lineárne znaky	PH	-2	-1	0	+1	+2
Telesný rámec	-0,02					
Mliečny charakter	-0,04					
Šírka hrudníka	0,20					
Hĺbka tela	0,13					
Sklon zadku	0,70					
Postoj zadných konč.zboku	0,53					
Uhol paznechtu	-0,20					
Upnutie predných štvrtiek	-0,38					
Postavenie predných ceckov	-0,67					
Dĺžka ceckov	0,84					
Zadná výška vemena	-0,06					
Šírka vemena	0,03					
Závesný väz	0,06					
Hĺbka vemena	-0,46					
Šírka zadku	-0,26					
Postoj zadných konč.zozadu	1,30					
Postavenie zadných ceckov	-0,39					
Chôdza	0,27					
Telesná kondícia	-0,01					

priemer dcér

77,8	Stavba	0,15
76,8	Mliečna pevnosť	-0,20
76,2	Končatiny	0,39
76,1	Vemeno	-0,50
	SHI	-20,0
	poradie	...

SK 10/2013 Genetické hodnotenie mliekovej úžitkovosti (Plemenárske služby Slovenskej republiky, š.p.), SB - somatické bunky (skóre)

SHA 11/2013 Genetické hodnotenie typu (Slovenská holsteinská asociácia)

Plemenné hodnoty typu a súhrnných znakov (50 -100 bodový systém), lineárne znaky (1-9 bodový systém)

SHI Slovenský Holsteinský Index (60 % SPI + 40 % TYP)

SLOVENSKÁ HOLSTEINSKÁ ASOCIÁCIA

PLEMENNÁ KNIHA - KARTA BÝKA



Nádražná 36, 900 28 Ivanka pri Dunaji
tel.: +421 - 2 - 4594 3715, 4594 3741
e-mail: holstein@holstein.sk www.holstein.sk

Meno	Ušné číslo	Narodenie	Línia - register
RUGARD	DE000579516286	31.03.2002	RUD-006

Krajina pôvodu	DE	Plemeno	R100
Distribútor	Slovenské Biologické Služby a.s.	Oddiel PK	HA
		Paternita	19.05.2002
		DEU	02/7052

Rodokmeň

Otec	OO	RUDI
RUBENS		DE000609695599
DE000577182316	MO	ARKTIS
		DE000576424318
Matka	OM	KOMMANDEUR LEADER 1
ALINA		NL000775157228
DE000343347520	MM	ARABELLA
		DE000340622603

Mlieková úžitkovosť	SK 10/2013	Stáda	34	Dcéry	112	Rel.	92 %	SPI	2192	
Počet kontrol		PH		Mlieko		Tuk	%	Bielk	%	
2365				535	11	-0,20	18	0,04	SB	2,28
									poradie	107.
									poradie	10.

Exteriér	SHA 11/2013	Stáda	7	Dcéry	32	77,6	Rel.	72 %	TYP	-0,06
									poradie	403.

Lineárne znaky	PH	-2	-1	0	+1	+2
Telesný rámec	-0,70					
Mliečny charakter	0,62					
Šírka hrudníka	-1,24					
Hĺbka tela	-1,07					
Sklon zadku	1,60					
Postoj zadných konč.zboku	-0,38					
Uhol paznechtu	0,37					
Upnutie predných štvrtiek	0,42					
Postavenie predných ceckov	0,40					
Dĺžka ceckov	-1,07					
Zadná výška vemena	0,97					
Šírka vemena	0,67					
Závesný väz	-0,35					
Hĺbka vemena	0,27					
Šírka zadku	-0,25					
Postoj zadných konč.zozadu	0,43					
Postavenie zadných ceckov	0,48					
Chôdza	-0,22					
Telesná kondícia	-0,82					

priemer dcér	77,0	Stavba	-1,71
	78,3	Mliečna pevnosť	-0,51
	77,6	Končatiny	-0,14
	77,4	Vemeno	1,24
		SHI	64,7
		poradie	152.

SK 10/2013 Genetické hodnotenie mliekovej úžitkovosti (Plemenárske služby Slovenskej republiky, š.p.), SB - somatické bunky (skóre)

SHA 11/2013 Genetické hodnotenie typu (Slovenská holsteinská asociácia)

Plemenné hodnoty typu a súhrnných znakov (50 -100 bodový systém), lineárne znaky (1-9 bodový systém)

SHI Slovenský Holsteinský Index (60 % SPI + 40 % TYP)

Meno	Ušné číslo	Narodenie	Línia - register
FERRES	NL000345436711	08.03.2002	FIS-003
Krajina pôvodu	NL	Plemeno	R100
Distribútor	Slovenské Biologické Služby a.s.	Oddiel PK	HA
		Paternita	30.05.2002
		DEU	02/5623

Rodokmeň

Otec	OO	CLARA S ORKAN RED
CBU FERDINAND		NL000283076619
NL000136769244	MO	FELITIA
		NL000785542535
Matka	OM	BASAR
MASSIA 60		DE001011164690
NL000247940075	MM	MASSIA 13
		NL000863859227

Mlieková úžitkovosť	SK 10/2013	Stáda	34	Dcéry	124	Rel.	93 %	SPI	215
Počet kontrol		PH		Mlieko		Bielk		poradie	417.
2399				-3	-1	-0,02	4	0,09	SB
								poradie	956.

Exteriér	SHA 11/2013	Stáda	5	Dcéry	14	76,8	Rel.	52 %	TYP	-0,06
									poradie	404.

Lineárne znaky	PH	-2	-1	0	+1	+2
Telesný rámec	-0,44					
Mliečny charakter	0,08					
Šírka hrudníka	0,40					
Hĺbka tela	-0,02					
Sklon zadku	0,90					
Postoj zadných konč.zboku	0,62					
Uhol paznechtu	-0,72					
Upnutie predných štvrtiek	-0,70					
Postavenie predných ceckov	-0,09					
Dĺžka ceckov	0,44					
Zadná výška vemena	-0,22					
Šírka vemena	0,96					
Závesný väz	0,36					
Hĺbka vemena	-1,43					
Šírka zadku	0,26					
Postoj zadných konč.zozadu	-0,27					
Postavenie zadných ceckov	-0,54					
Chôdza	0,19					
Telesná kondícia	-0,08					

priemer dcér	78,3	Stavba	-0,13
		Mliečna pevnosť	0,35
	78,2	Končatiny	-0,49
	76,2	Vemeno	0,04
	75,6	SHI	4,0
		poradie	...

SK 10/2013 Genetické hodnotenie mliekovej úžitkovosti (Plemenárske služby Slovenskej republiky, š.p.), SB - somatické bunky (skóre)

SHA 11/2013 Genetické hodnotenie typu (Slovenská holsteinská asociácia)

Plemenné hodnoty typu a súhrmných znakov (50 -100 bodový systém), lineárne znaky (1-9 bodový systém)

SHI Slovenský Holsteinský Index (60 % SPI + 40 % TYP)

Meno	Ušné číslo	Narodenie	Línia - register
BENNER NEVIN	CA000006477445	04.03.1996	LU-014
Krajina pôvodu	CA	Plemeno	H100
Distribútor	Insemas s.r.o.	Oddiel PK	HA
		Paternita	04.12.1996
		CAN	383847

Rodokmeň

Otec	OO	BIS-MAY TRADITION CLEITUS US000001879085	CLE-003
NORRIELAKE CLEITUS LUKE-TWIN US000002071864 CLE-005	MO	NORRIELAKE VALIANT CHEER-ET US000012365669	
Matka	OM	TO-MAR BLACKSTAR-ET US000001929410	CHR-002
ARMADELE BLACKSTAR NAN-ET CA000005363184	MM	MELWOOD NED BOY NELL CA000004638087	

Mlieková úžitkovosť	SK 10/2013	Stáda	25	Dcéry	315	Rel.	97 %	SPI	958
Počet kontrol		PH		Mlieko		Tuk	%	Bielk	%
5820				238	4	-0,12	8	0,02	SB
									3,22
									poradie
									289.
									SB
									3,22
									poradie
									740.

Exteriér	SHA 11/2013	Stáda	11	Dcéry	64	78,0	Rel.	82 %	TYP	-0,07
									poradie	405.

Lineárne znaky	PH	-2	-1	0	+1	+2
Telesný rámec	1,21					
Mliečny charakter	0,26					
Šírka hrudníka	-0,32					
Hĺbka tela	0,11					
Sklon zadku	0,08					
Postoj zadných konč.zbokú	0,47					
Uhol paznechtu	-0,71					
Upnutie predných štvrtiek	0,14					
Postavenie predných ceckov	0,96					
Dĺžka ceckov	0,42					
Zadná výška vemena	-0,42					
Šírka vemena	-0,41					
Závesný väz	1,10					
Hĺbka vemena	0,04					
Šírka zadku	-0,84					
Postoj zadných konč.zozadu	0,44					
Postavenie zadných ceckov	0,56					
Chôdza	-0,78					
Telesná kondícia	-0,53					

priemer dcér

82,3	Stavba	0,87
------	---------------	-------------

79,3	Mliečna pevnosť	0,48
------	------------------------	-------------

75,4	Končatiny	-1,63
------	------------------	--------------

76,7	Vemeno	0,07
------	---------------	-------------

	SHI	26,7
--	------------	-------------

poradie 259.

SK 10/2013 Genetické hodnotenie mliekovej úžitkovosti (Plemenárske služby Slovenskej republiky, š.p.), SB - somatické bunky (skóre)

SHA 11/2013 Genetické hodnotenie typu (Slovenská holsteinská asociácia)

Plemenné hodnoty typu a súhrnných znakov (50 -100 bodový systém), lineárne znaky (1-9 bodový systém)

SHI Slovenský Holsteinský Index (60 % SPI + 40 % TYP)

SLOVENSKÁ HOLSTEINSKÁ ASOCIÁCIA

PLEMENNÁ KNIHA - KARTA BÝKA



Nádražná 36, 900 28 Ivanka pri Dunaji
tel.: +421 - 2 - 4594 3715, 4594 3741
e-mail: holstein@holstein.sk www.holstein.sk

Meno	Ušné číslo	Narodenie	Línia - register
SBS HARDTAC ROBOT-ET	SK000070002852	28.01.1996	HAC-008
Krajina pôvodu	SK	Plemeno	H100
Distribútor	Slovenské Biologické Služby a.s.	Oddiel PK	HA
		Paternita	24.10.1996
		SVK	0218/15

Rodokmeň

Otec	OO	RUANN GOLDEN NUGGET KLARK US000001829881
LA-POE K HARDTAC-ET US000002073505 KLK-002	MO	LA-POE B C HONESTY US000011895858
Matka	OM	SINGING-BROOK N-BOY MASCOT-ET US000002020049 NBY-011
LARS-ACRES PENNY US000014923858	MM	LARS-ACRES PRISCILLA-ET US000013774025

Mlieková úžitkovosť	SK 10/2013	Stáda	29	Dcéry	97	Rel.	92 %	SPI	-1303
Počet kontrol		PH		Mlieko		Tuk	%	Bielk	%
1800				-319	-7	0,11	-10	-0,02	SB
									3,02
									poradie
									722.
									SB
									3,02
									poradie
									530.

Exteriér	SHA 11/2013	Stáda	6	Dcéry	14	76,0	Rel.	56 %	TYP	-0,07
									poradie	406.

Lineárne znaky	PH	-2	-1	0	+1	+2
Telesný rámec	-0,61					
Mliečny charakter	0,02					
Šírka hrudníka	0,28					
Hĺbka tela	0,50					
Sklon zadku	-0,26					
Postoj zadných konč.zbokú	-0,26					
Uhol paznechtu	-0,23					
Upnutie predných štvrtiek	-0,45					
Postavenie predných ceckov	0,53					
Dĺžka ceckov	-0,26					
Zadná výška vemena	-0,48					
Šírka vemena	-0,20					
Závesný väz	0,99					
Hĺbka vemena	-0,99					
Šírka zadku	-0,17					
Postoj zadných konč.zozadu	-0,09					
Postavenie zadných ceckov	-0,08					
Chôdza	-0,01					
Telesná kondícia	0,53					

priemer dcér	78,4	Stavba	-0,30
		Mliečna pevnosť	0,33
	74,1	Končatiny	-0,62
		Vemeno	0,20
	76,2		
		SHI	-42,8
	75,8	poradie	...

SK 10/2013	Genetické hodnotenie mliekovej úžitkovosti (Plemenárske služby Slovenskej republiky, š.p.), SB - somatické bunky (skóre)
SHA 11/2013	Genetické hodnotenie typu (Slovenská holsteinská asociácia) Plemenné hodnoty typu a súhrmných znakov (50 -100 bodový systém), lineárne znaky (1-9 bodový systém)
SHI	Slovenský Holsteinský Index (60 % SPI + 40 % TYP)

Meno	Ušné číslo	Narodenie	Línia - register
LANGS-TWIN-ELM DANDY	US000002137251	28.03.1990	LAB-001
Krajina pôvodu	US	Plemeno	H100
Distribútor	Slovenské Biologické Služby a.s.	Oddiel PK	HA
		Paternita	21.08.1990
		USA	IG143284C

Rodokmeň

Otec	OO	MARSHFIELD ELEVATION TONY US000001626813
CYPRESS-HILL LABAN-ET US000001926224	MO	VAN-VLIET DELIGHTFUL LONI US000011140524
Matka	OM	WALKWAY CHIEF MARK US000001773417
LANGS-TWIN-ELM MITZI-ET US000013391636	MM	FAY-ARK-M BOVA MOLLY-ET US000012638893

Mlieková úžitkovosť	SK 10/2013	Stáda	38	Dcéry	336	Rel.	97 %	SPI	1020
Počet kontrol	7106	PH		Mlieko	343	Tuk	-0	%	-0,26
		Bielk	9	%	-0,04	SB	2,86	poradie	279.
								poradie	319.

Exteriér	SHA 11/2013	Stáda	37	Dcéry	155	77,0	Rel.	92 %	TYP	-0,07
									poradie	407.

Lineárne znaky	PH	-2	-1	0	+1	+2
Telesný rámec	0,05					
Mliečny charakter	-0,56					
Šírka hrudníka	0,52					
Hĺbka tela	0,16					
Sklon zadku	-0,18					
Postoj zadných konč.zboku	-0,69					
Uhol paznechtu	-0,03					
Upnutie predných štvrtiek	0,05					
Postavenie predných ceckov	-0,31					
Dĺžka ceckov	0,98					
Zadná výška vemena	0,33					
Šírka vemena	-0,49					
Závesný väz	-0,14					
Hĺbka vemena	0,96					
Šírka zadku	0,12					
Postoj zadných konč.zozadu	0,31					
Postavenie zadných ceckov	-0,07					
Chôdza	0,13					
Telesná kondícia	0,29					

priemer dcér

79,5	Stavba	0,42
74,3	Mliečna pevnosť	-0,88
78,1	Končatiny	0,50
76,5	Vemeno	-0,21
	SHI	28,3
	poradie	253.

SK 10/2013 Genetické hodnotenie mliekovej úžitkovosti (Plemenárske služby Slovenskej republiky, š.p.), SB - somatické bunky (skóre)

SHA 11/2013 Genetické hodnotenie typu (Slovenská holsteinská asociácia)

Plemenné hodnoty typu a súhrmných znakov (50 -100 bodový systém), lineárne znaky (1-9 bodový systém)

SHI Slovenský Holsteinský Index (60 % SPI + 40 % TYP)



Nádražná 36, 900 28 Ivanka pri Dunaji
tel.: +421 - 2 - 4594 3715, 4594 3741
e-mail: holstein@holstein.sk www.holstein.sk

Meno BUSLAK MARSHALL PAJTAS-ET **Ušné číslo** SK000673744201 **Narodenie** 26.04.2004 **Línia - register** MNL-019

Krajina pôvodu SK **Plemeno** H93,8 S 6,2
Distribútor Inemas s.r.o. **Oddiel PK** HA
Paternita 04.01.2006
SK 0341/33

Rodokmeň

Otec OO LUTZ-MEADOWS E MANDEL-ET
RICECREST MARSHALL-ET US000002119526
US000002297473 MO RICECREST SOUTHWIND KAYE-ET
MNL-007 US000014334791

Matka OM MEADOW BRIDGE MILLION-ET
PAVLINKA CA000005410058 ARS-008
SK000067275843 MM SK000033867823

Mlieková úžitkovosť SK 10/2013 **Stáda** 26 **Dcéry** 81 **Rel.** 90 % **SPI** 1155
Počet kontrol PH Mlieko Tuk % Bielk % **SB** 2,97
1529 434 3 -0,26 7 -0,14 **poradie** 259.
poradie 458.

Exteriér SHA 11/2013 **Stáda** 6 **Dcéry** 11 79,1 **Rel.** 59 % **TYP** -0,08
poradie 408.

Lineárne znaky	PH	-2	-1	0	+1	+2
Telesný rámec	0,04					
Mliečny charakter	0,03					
Šírka hrudníka	0,08					
Hĺbka tela	-0,24					
Sklon zadku	-0,72					
Postoj zadných konč.zboku	0,65					
Uhol paznechtu	-0,59					
Upnutie predných štvrtiek	0,72					
Postavenie predných ceckov	-0,48					
Dĺžka ceckov	0,54					
Zadná výška vemena	0,43					
Šírka vemena	0,28					
Závesný väz	-0,16					
Hĺbka vemena	0,11					
Šírka zadku	-0,46					
Postoj zadných konč.zozadu	0,33					
Postavenie zadných ceckov	-0,42					
Chôdza	-0,13					
Telesná kondícia	0,16					

priemer dcér

80,3 **Stavba** -0,27

79,5 **Mliečna pevnosť** -0,40

78,0 **Končatiny** -0,70

79,0 **Vemeno** 0,69

SHI 32,3

poradie ...

SK 10/2013 Genetické hodnotenie mliekovej úžitkovosti (Plemenárske služby Slovenskej republiky, š.p.), SB - somatické bunky (skóre)

SHA 11/2013 Genetické hodnotenie typu (Slovenská holsteinská asociácia)

Plemenné hodnoty typu a súhrnných znakov (50 -100 bodový systém), lineárne znaky (1-9 bodový systém)

SHI Slovenský Holsteinský Index (60 % SPI + 40 % TYP)

Meno	Ušné číslo	Narodenie	Línia - register
REBUSO-ET	DE000767986576	30.08.2001	MOR-012
Krajina pôvodu	DE	Plemeno	R100
Distribútor	Slovenské Biologické Služby a.s.	Oddiel PK	HA
		Paternita	16.10.2001
		DEU	01/11573

Rodokmeň

Otec	OO	MR HURL-THREE MOMENTUM RED-ET US000002041332
RAINBOW-ET US000002260994	MO	MISS RAINBOW LMAN 616-ET US000014373103
Matka	OM	CHAPEL-BANK LAREDO RED US000002199279
DONATE 90 DE000767463098	MM	DONNAKLARA 68 DE000760224782

Mlieková úžitkovosť	SK 10/2013	Stáda	37	Dcéry	85	Rel.	90 %	SPI	-373	
Počet kontrol		PH		Mlieko		Tuk	%	Bielk	%	
1763				-134	-1	0,07	-2	0,04	SB	2,83
									poradie	533.
									poradie	292.

Exteriér	SHA 11/2013	Stáda	5	Dcéry	16	78,0	Rel.	55 %	TYP	-0,08
									poradie	409.

Lineárne znaky	PH	-2	-1	0	+1	+2
Telesný rámec	-0,26					
Mliečny charakter	0,19					
Šírka hrudníka	-0,68					
Hĺbka tela	-0,12					
Sklon zadku	0,38					
Postoj zadných konč.zboku	-0,38					
Uhol paznechtu	0,11					
Upnutie predných štvrtiek	0,51					
Postavenie predných ceckov	-0,19					
Dĺžka ceckov	-0,79					
Zadná výška vemena	0,75					
Šírka vemena	1,32					
Závesný väz	-0,24					
Hĺbka vemena	-0,02					
Šírka zadku	-0,13					
Postoj zadných konč.zozadu	-0,34					
Postavenie zadných ceckov	-0,10					
Chôdza	-0,27					
Telesná kondícia	0,28					

priemer dcér

78,3	Stavba	-0,81
78,8	Mliečna pevnosť	-0,25
77,8	Končatiny	-0,67
77,6	Vemeno	0,80
	SHI	-14,8
	poradie	...

SK 10/2013 Genetické hodnotenie mliekovej úžitkovosti (Plemenárske služby Slovenskej republiky, š.p.), SB - somatické bunky (skóre)

SHA 11/2013 Genetické hodnotenie typu (Slovenská holsteinská asociácia)

Plemenné hodnoty typu a súhrmných znakov (50 -100 bodový systém), lineárne znaky (1-9 bodový systém)

SHI Slovenský Holsteinský Index (60 % SPI + 40 % TYP)

Meno		Ušné číslo		Narodenie		Línia - register	
THOR		NL000118816609		24.01.1994		PEL-003	
Krajina pôvodu	NL			Plemeno		H100	
Distribútor	Holandsko			Oddiel PK		HA	
				Paternita			

Rodokmeň

Otec	OO	HANOVERHILL STARBUCK CA000000352790
RONNYBROOK PRELUDE-ET CA000000392457 STB-016	MO	KELLYS-VIEW GLENDELL KELCO US000009739109
Matka	OM	EXRANCO THOR US000001883228
SIEMERS THOR TRINKET US000013571531	MM	SIEMERS SEXATION TRICIA US000011201503

Mlieková úžitkovosť	SK 10/2013	Stáda	56	Dcéry	162	Rel.	95 %	SPI	-1709
Počet kontrol		PH		Mlieko		Tuk	%	Bielk	%
2950				-453		-11	0,15	-12	0,03
								SB	2,72
								poradie	190.

Exteriér	SHA 11/2013	Stáda	7	Dcéry	11	77,0	Rel.	58 %	TYP	-0,09
									poradie	410.

Lineárne znaky	PH	-2	-1	0	+1	+2
Telesný rámec	0,35					
Mliečny charakter	-0,16					
Šírka hrudníka	0,10					
Hĺbka tela	0,41					
Sklon zadku	0,47					
Postoj zadných konč.zbokú	-0,30					
Uhol paznechtu	-0,33					
Upnutie predných štvrtiek	-0,47					
Postavenie predných ceckov	-0,19					
Dĺžka ceckov	-0,83					
Zadná výška vemena	-0,68					
Šírka vemena	-0,19					
Závesný väz	0,21					
Hĺbka vemena	0,04					
Šírka zadku	0,73					
Postoj zadných konč.zozadu	-0,11					
Postavenie zadných ceckov	-0,22					
Chôdza	0,27					
Telesná kondícia	0,37					

priemer dcér

81,1	Stavba	0,60
74,2	Mliečna pevnosť	0,26
77,9	Končatiny	0,24
75,6	Vemeno	-0,67
	SHI	-55,8
	poradie	...

SK 10/2013 Genetické hodnotenie mliekovej úžitkovosti (Plemenárske služby Slovenskej republiky, š.p.), SB - somatické bunky (skóre)

SHA 11/2013 Genetické hodnotenie typu (Slovenská holsteinská asociácia)

Plemenné hodnoty typu a súhrnných znakov (50 -100 bodový systém), lineárne znaky (1-9 bodový systém)

SHI Slovenský Holsteinský Index (60 % SPI + 40 % TYP)

Meno	Ušné číslo	Narodenie	Línia - register
MANIAC PS	NL000422179520	28.08.2005	MED-011

Krajina pôvodu	NL	Plemeno	H100
Distribútor	Slovenské Biologické Služby a.s.	Oddiel PK	HA
		Paternita	23.01.2007
		NL	151899

Rodokmeň

Otec	OO	HA-HO CUBBY MANFRED-ET US000002183007
O-BEE MANFRED JUSTICE-ET US000122358313 MED-012	MO	MEIER-MEADOWS EL JEZEBEL-ET US000015459080
Matka	OM	RICECREST EMERSON-ET US000002271271
PONSSTAR SAMANTHA NL000327877860	MM	PONSSTAR SABRINA NL000211776475

Mlieková úžitkovosť	SK 10/2013	Stáda	22	Dcéry	83	Rel.	90 %	SPI	3591
Počet kontrol		PH		Mlieko		Tuk	%	Bielk	%
1588				556	31	0,13	30	0,31	
								SB	3,30
								poradie	22.
									835.

Exteriér	SHA 11/2013	Stáda	16	Dcéry	44	78,2	Rel.	76 %	TYP	-0,09
									poradie	411.

Lineárne znaky	PH	-2	-1	0	+1	+2
Telesný rámec	0,18					
Mliečny charakter	0,57					
Šírka hrudníka	0,36					
Hĺbka tela	0,47					
Sklon zadku	0,29					
Postoj zadných konč.zboku	0,14					
Uhol paznechtu	0,13					
Upnutie predných štvrtiek	-0,23					
Postavenie predných ceckov	-0,08					
Dĺžka ceckov	0,88					
Zadná výška vemena	-0,12					
Šírka vemena	-0,62					
Závesný väz	0,02					
Hĺbka vemena	0,39					
Šírka zadku	-0,73					
Postoj zadných konč.zozadu	-2,22					
Postavenie zadných ceckov	-0,03					
Chôdza	-0,43					
Telesná kondícia	-0,25					

priemer dcér	81,6	Stavba	0,27
	80,3	Mliečna pevnosť	1,69
	76,3	Končatiny	-1,42
	76,5	Vemeno	-0,46
		SHI	106,6
		poradie	72.

SK 10/2013	Genetické hodnotenie mliekovej úžitkovosti (Plemenárske služby Slovenskej republiky, š.p.), SB - somatické bunky (skóre)
SHA 11/2013	Genetické hodnotenie typu (Slovenská holsteinská asociácia) Plemenné hodnoty typu a súhrnných znakov (50 -100 bodový systém), lineárne znaky (1-9 bodový systém)
SHI	Slovenský Holsteinský Index (60 % SPI + 40 % TYP)

Meno	Ušné číslo	Narodenie	Línia - register
SEBALD-ET	DE001021538520	05.05.1995	SUM-001

Krajina pôvodu	DE	Plemeno	H100
Distribútor	Slovenské Biologické Služby a.s.	Oddiel PK	HA
		Paternita	14.06.1995
		DEU	95/8757

Rodokmeň

Otec	OO	BIS-MAY TRADITION CLEITUS	
GLEN-TOCTIN SLOCUM		US000001879085	CLE-003
US000002097322	MO	GLEN-TOCTIN MARK SAGE	
CLE-015		US000012631699	
Matka	OM	TO-MAR BLACKSTAR-ET	
LEONE		US000001929410	CHR-002
DE001020924750	MM	LOTTI	
		DE001020228305	

Mlieková úžitkovosť	SK 10/2013	Stáda	64	Dcéry	701	Rel.	98 %	SPI	-1822
Počet kontrol		PH		Mlieko		Tuk	%	Bielk	%
12668				-336	-18	-0,09	-14	-0,10	
								SB	3,19
								poradie	812.
								poradie	709.

Exteriér	SHA 11/2013	Stáda	18	Dcéry	76	77,6	Rel.	84 %	TYP	-0,09
									poradie	412.

Lineárne znaky	PH	-2	-1	0	+1	+2
Telesný rámec	-0,49					
Mliečny charakter	0,36					
Šírka hrudníka	-0,15					
Hĺbka tela	0,36					
Sklon zadku	0,37					
Postoj zadných konč.zboku	0,15					
Uhol paznechtu	0,11					
Upnutie predných štvrtiek	-0,42					
Postavenie predných ceckov	0,20					
Dĺžka ceckov	-0,31					
Zadná výška vemena	-0,33					
Šírka vemena	-0,27					
Závesný väz	0,69					
Hĺbka vemena	-0,93					
Šírka zadku	-0,30					
Postoj zadných konč.zozadu	0,38					
Postavenie zadných ceckov	0,54					
Chôdza	-0,19					
Telesná kondícia	-0,57					

priemer dcér	78,6	Stavba	-0,74
		Mliečna pevnosť	1,17
	78,0	Končatiny	0,15
	77,4	Vemeno	-0,25
	77,1	SHI	-59,4
		poradie	439.

SK 10/2013	Genetické hodnotenie mliekovej úžitkovosti (Plemenárske služby Slovenskej republiky, š.p.), SB - somatické bunky (skóre)
SHA 11/2013	Genetické hodnotenie typu (Slovenská holsteinská asociácia)
	Plemenné hodnoty typu a súhrnných znakov (50 -100 bodový systém), lineárne znaky (1-9 bodový systém)
SHI	Slovenský Holsteinský Index (60 % SPI + 40 % TYP)

Meno	Ušné číslo	Narodenie	Línia - register
KEMPENRIJK KOMPAAN	NL00038760517	15.08.2004	LUS-007

Krajina pôvodu	NL	Plemeno	H100
Distribútor	Slovenské Biologické Služby a.s.	Oddiel PK	HA
		Paternita	09.11.2005
		NL	133264

Rodokmeň

Otec	OO	LUKAS
LANCELOT-ET		DE001012104370
DE000578194407	MO	DINA
LUS-011		DE001015276447
Matka	OM	NEWHOUSE RONALD
KEMPENRIJK FRIEDA 31		NL000777430664
NL000249500547	MM	KEMPENRIJK FRIEDA 19
		NL000191098552

Mlieková úžitkovosť	SK 10/2013	Stáda	25	Dcéry	86	Rel.	91 %	SPI	1842	
Počet kontrol		PH		Mlieko		Tuk	%	Bielk	%	
1895				258	12	0,02	18	0,24	SB	2,49
									poradie	159.
									poradie	53.

Exteriér	SHA 11/2013	Stáda	15	Dcéry	27	78,3	Rel.	69 %	TYP	-0,09
									poradie	413.

Lineárne znaky	PH	-2	-1	0	+1	+2
Telesný rámec	-0,34					
Mliečny charakter	-0,20					
Šírka hrudníka	-0,50					
Hĺbka tela	-0,11					
Sklon zadku	-0,29					
Postoj zadných konč.zboku	-0,44					
Uhol paznechtu	0,68					
Upnutie predných štvrtiek	0,14					
Postavenie predných ceckov	-0,23					
Dĺžka ceckov	0,61					
Zadná výška vemena	0,22					
Šírka vemena	-0,71					
Závesný väz	0,64					
Hĺbka vemena	0,75					
Šírka zadku	-1,23					
Postoj zadných konč.zozadu	1,14					
Postavenie zadných ceckov	0,46					
Chôdza	0,14					
Telesná kondícia	-0,05					

priemer dcér	79,6	Stavba	-1,21
	78,0	Mliečna pevnosť	-0,92
	79,6	Končatiny	1,76
	77,1	Vemeno	-0,25
		SHI	52,9
		poradie	179.

SK 10/2013	Genetické hodnotenie mliekovej úžitkovosti (Plemenárske služby Slovenskej republiky, š.p.), SB - somatické bunky (skóre)
SHA 11/2013	Genetické hodnotenie typu (Slovenská holsteinská asociácia)
	Plemenné hodnoty typu a súhrnných znakov (50 -100 bodový systém), lineárne znaky (1-9 bodový systém)
SHI	Slovenský Holsteinský Index (60 % SPI + 40 % TYP)

Meno	Ušné číslo	Narodenie	Línia - register
WELLS CATALYST-ET	US000002193611	20.06.1991	BEL-018

Krajina pôvodu	US	Plemeno	H100
Distribútor	Slovenské Biologické Služby a.s.	Oddiel PK	HA
		Paternita	07.09.1992
		USA	IG174385D

Rodokmeň

Otec	OO	CARLIN-M IVANHOE BELL US000001667366
SOUTHWIND BELL OF BAR-LEE US000001964484 BEL-001	MO	SOUTHWIND VALIANT NAOMA-ET US000011489023
Matka	OM	ARLINDA MELWOOD-ET US000001879149
BARN-AIRES VAL-MEL CAROL-ET US000013757685	MM	THREE-BS VALIANT BELL CATHY-ET US000012992112

Mlieková úžitkovosť	SK 10/2013	Stáda	28	Dcéry	97	Rel.	93 %	SPI	2009
Počet kontrol		PH		Mlieko		Tuk	%	Bielk	%
2082				490		14	-0,11	15	0,00
								poradie	134.
								SB	3,46
								poradie	957.

Exteriér	SHA 11/2013	Stáda	17	Dcéry	33	77,1	Rel.	78 %	TYP	-0,09
									poradie	414.

Lineárne znaky	PH	-2	-1	0	+1	+2
Telesný rámec	0,29					
Mliečny charakter	-0,87					
Šírka hrudníka	0,53					
Hĺbka tela	0,62					
Sklon zadku	0,44					
Postoj zadných konč.zbokú	0,01					
Uhol paznechtu	0,49					
Upnutie predných štvrtiek	0,17					
Postavenie predných ceckov	-0,51					
Dĺžka ceckov	0,02					
Zadná výška vemena	-0,73					
Šírka vemena	-0,59					
Závesný väz	0,58					
Hĺbka vemena	-0,36					
Šírka zadku	-0,08					
Postoj zadných konč.zozadu	0,49					
Postavenie zadných ceckov	0,11					
Chôdza	-0,02					
Telesná kondícia	-0,32					

priemer dcér	80,2	Stavba	0,84
	74,9	Mliečna pevnosť	-1,24
	78,2	Končatiny	1,09
	76,1	Vemeno	-0,81
		SHI	58,0
		poradie	167.

SK 10/2013	Genetické hodnotenie mliekovej úžitkovosti (Plemenárske služby Slovenskej republiky, š.p.), SB - somatické bunky (skóre)
SHA 11/2013	Genetické hodnotenie typu (Slovenská holsteinská asociácia) Plemenné hodnoty typu a súhrnných znakov (50 -100 bodový systém), lineárne znaky (1-9 bodový systém)
SHI	Slovenský Holsteinský Index (60 % SPI + 40 % TYP)

Meno	Ušné číslo	Narodenie	Línia - register
SANDY-VALLEY BUSHMAN-ET	US000134610106	12.05.2003	SOM-023

Krajina pôvodu	US	Plemeno	H100
Distribútor	Slovenské Biologické Služby a.s.	Oddiel PK	HA
		Paternita	14.04.2004
		US	12680C

Rodokmeň

Otec	OO	MAUGHLIN STORM-ET CA000005457798
COMESTAR STORMATIC-ET CA000006947936 SOM-006	MO	COMESTAR LAUSAN BLACK CA000005319830
Matka	OM	MAIZEFIELD BELLWOOD-ET US000002103297
RICECREST BWOOD BRIANNE-ET US000015731228	MM	RICECREST SOUTHWIND KAYE-ET US000014334791

Mlieková úžitkovosť	SK 10/2013	Stáda	3	Dcéry	30	Rel.	73 %	SPI	1627
Počet kontrol	378	PH		Mlieko	417	Tuk	7	%	-0,19
		Bielk	13	%	0,02	poradie		SB	2,52
						poradie			...

Exteriér	SHA 11/2013	Stáda	8	Dcéry	30	79,8	Rel.	69 %	TYP	-0,09
									poradie	415.

Lineárne znaky	PH	-2	-1	0	+1	+2
Telesný rámec	0,51					
Mliečny charakter	0,11					
Šírka hrudníka	-1,04					
Hĺbka tela	-0,87					
Sklon zadku	-0,58					
Postoj zadných konč.zboku	-0,29					
Uhol paznechtu	0,30					
Upnutie predných štvrtiek	0,03					
Postavenie predných ceckov	-0,46					
Dĺžka ceckov	-0,24					
Zadná výška vemena	0,25					
Šírka vemena	0,19					
Závesný väz	0,44					
Hĺbka vemena	0,27					
Šírka zadku	-0,70					
Postoj zadných konč.zozadu	-0,03					
Postavenie zadných ceckov	-0,41					
Chôdza	-0,15					
Telesná kondícia	-0,29					

priemer dcér	82,6	Stavba	-0,51
	78,2	Mliečna pevnosť	-1,59
	81,1	Končatiny	0,12
	78,8	Vemeno	0,93
		SHI	46,2
		poradie	...

SK 10/2013 Genetické hodnotenie mliekovej úžitkovosti (Plemenárske služby Slovenskej republiky, š.p.), SB - somatické bunky (skóre)

SHA 11/2013 Genetické hodnotenie typu (Slovenská holsteinská asociácia)
Plemenné hodnoty typu a súhrnných znakov (50 -100 bodový systém), lineárne znaky (1-9 bodový systém)

SHI Slovenský Holsteinský Index (60 % SPI + 40 % TYP)

SLOVENSKÁ HOLSTEINSKÁ ASOCIÁCIA

PLEMENNÁ KNIHA - KARTA BÝKA



Nádražná 36, 900 28 Ivanka pri Dunaji
tel.: +421 - 2 - 4594 3715, 4594 3741
e-mail: holstein@holstein.sk www.holstein.sk

Meno	Ušné číslo	Narodenie	Línia - register
ACAPULCO	FR003531421898	18.01.2005	WIT-006
Krajina pôvodu	FR	Plemeno	H100
Distribútor	Slovenské Biologické Služby a.s.	Oddiel PK	HA
		Paternita	04.05.2005
		FR	F/S 287769

Rodokmeň

Otec	OO	LADYS-MANOR WINCHESTER-ET
OKENDO		US000002205082
FR002998012650	MO	LURONNE
		FR002995001460
Matka	OM	JOCKO BESN
CANDY		FR005694028588
FR002236352664	MM	CHARMY
		FR002296001648

Mlieková úžitkovosť	SK 10/2013	Stáda	21	Dcéry	77	Rel.	89 %	SPI	3600
Počet kontrol		PH		Mlieko		Tuk	%	Bielk	%
1305				838	24	-0,19	28	0,06	
								SB	2,61
								poradie	118.

Exteriér	SHA 11/2013	Stáda	7	Dcéry	22	77,7	Rel.	61 %	TYP	-0,09
									poradie	416.

Lineárne znaky	PH	-2	-1	0	+1	+2
Telesný rámec	0,22					
Mliečny charakter	0,49					
Šírka hrudníka	-0,31					
Hĺbka tela	0,19					
Sklon zadku	1,56					
Postoj zadných konč.zbokú	0,08					
Uhol paznechtu	-0,02					
Upnutie predných štvrtiek	-0,62					
Postavenie predných ceckov	-0,92					
Dĺžka ceckov	-0,15					
Zadná výška vemena	-0,07					
Šírka vemena	0,64					
Závesný väz	-0,23					
Hĺbka vemena	-1,09					
Šírka zadku	-0,11					
Postoj zadných konč.zozadu	0,18					
Postavenie zadných ceckov	0,33					
Chôdza	0,03					
Telesná kondícia	-0,49					

priemer dcér	82,4	Stavba	0,22
	80,4	Mliečna pevnosť	0,73
	76,9	Končatiny	-0,34
	74,5	Vemeno	-0,66
		SHI	106,6
		poradie	...

SK 10/2013 Genetické hodnotenie mliekovej úžitkovosti (Plemenárske služby Slovenskej republiky, š.p.), SB - somatické bunky (skóre)

SHA 11/2013 Genetické hodnotenie typu (Slovenská holsteinská asociácia)

Plemenné hodnoty typu a súhrnných znakov (50 -100 bodový systém), lineárne znaky (1-9 bodový systém)

SHI Slovenský Holsteinský Index (60 % SPI + 40 % TYP)

Meno	Ušné číslo	Narodenie	Línia - register
MAPUTO-ET	BE000217053420	18.02.2005	MED-008

Krajina pôvodu	BE	Plemeno	H100
Distribútor	Slovenské Biologické Služby a.s.	Oddiel PK	HA
		Paternita	30.05.2005
		BE	210917

Rodokmeň

Otec	OO	HA-HO CUBBY MANFRED-ET US000002183007	
O-BEE MANFRED JUSTICE-ET US000122358313 MED-012	MO	MEIER-MEADOWS EL JEZEBEL-ET US000015459080	
Matka	OM	WA-DEL CONVINCER-ET US000002249055	ELN-002
PETUNIA 1 FR004240276662	MM	ALTAJRORIE (ALTA OR805) NL000181186289	

Mlieková úžitkovosť	SK 10/2013	Stáda	33	Dcéry	129	Rel.	93 %	SPI	4460
Počet kontrol		PH		Mlieko		Tuk	%	Bielk	%
2309				904	36	-0,04	35	0,16	
								SB	2,07
								poradie	6.
									2.

Exteriér	SHA 11/2013	Stáda	13	Dcéry	36	78,5	Rel.	73 %	TYP	-0,09
									poradie	417.

Lineárne znaky	PH	-2	-1	0	+1	+2
Telesný rámec	-0,07					
Mliečny charakter	0,26					
Šírka hrudníka	-0,34					
Hĺbka tela	-0,15					
Sklon zadku	-0,39					
Postoj zadných konč.zboku	0,62					
Uhol paznechtu	-0,23					
Upnutie predných štvrtiek	0,89					
Postavenie predných ceckov	0,87					
Dĺžka ceckov	1,06					
Zadná výška vemena	-0,12					
Šírka vemena	-0,93					
Závesný väz	-0,18					
Hĺbka vemena	0,45					
Šírka zadku	-0,18					
Postoj zadných konč.zozadu	-1,38					
Postavenie zadných ceckov	0,28					
Chôdza	0,18					
Telesná kondícia	-0,07					

priemer dcér	80,6	Stavba	-0,30
	79,3	Mliečna pevnosť	0,17
	77,6	Končatiny	-0,44
	77,5	Vemeno	-0,02
		SHI	133,0
		poradie	37.

- SK 10/2013 Genetické hodnotenie mliekovej úžitkovosti (Plemenárske služby Slovenskej republiky, š.p.), SB - somatické bunky (skóre)
- SHA 11/2013 Genetické hodnotenie typu (Slovenská holsteinská asociácia)
Plemenné hodnoty typu a súhrnných znakov (50 -100 bodový systém), lineárne znaky (1-9 bodový systém)
- SHI Slovenský Holsteinský Index (60 % SPI + 40 % TYP)

SLOVENSKÁ HOLSTEINSKÁ ASOCIÁCIA

PLEMENNÁ KNIHA - KARTA BÝKA



Nádražná 36, 900 28 Ivanka pri Dunaji
tel.: +421 - 2 - 4594 3715, 4594 3741
e-mail: holstein@holstein.sk www.holstein.sk

Meno	Ušné číslo	Narodenie	Línia - register
DEICHVOGT-ET	DE00000595544	01.01.2001	MES-007

Krajina pôvodu	DE	Plemeno	R100
Distribútor	Slovenské Biologické Služby a.s.	Oddiel PK	HA
		Paternita	28.02.2001
		DEU	01/3548

Rodokmeň

Otec	OO	BROOKNOOK MILESTONE-ET RED CA000000400985
CEDARWAL DENNY-ET CA000006291133 MES-005	MO	CEDARWAL CARY AEROSTAR CA000005704377
Matka	OM	FORTTRAN PODONQUE ATLAS-RED-ET US000001959160
MYLADY 114 DE000108067912	MM	MARYLOU 302 DE000663022800

Mlieková úžitkovosť	SK 10/2013	Stáda	34	Dcéry	95	Rel.	92 %	SPI	-956	
Počet kontrol		PH		Mlieko		Tuk	%	Bielk	%	
2075				-105	-7	-0,06	-1	-0,17	SB	2,87
									poradie	647.
									poradie	335.

Exteriér	SHA 11/2013	Stáda	7	Dcéry	14	76,8	Rel.	57 %	TYP	-0,10
									poradie	418.

Lineárne znaky	PH	-2	-1	0	+1	+2
Telesný rámec	-1,08					
Mliečny charakter	-0,09					
Šírka hrudníka	0,15					
Hĺbka tela	0,03					
Sklon zadku	-0,13					
Postoj zadných konč.zboku	0,32					
Uhol paznechtu	-0,57					
Upnutie predných štvrtiek	0,51					
Postavenie predných ceckov	0,84					
Dĺžka ceckov	0,40					
Zadná výška vemena	0,19					
Šírka vemena	0,54					
Závesný väz	-0,10					
Hĺbka vemena	0,02					
Šírka zadku	0,13					
Postoj zadných konč.zozadu	-0,43					
Postavenie zadných ceckov	-0,46					
Chôdza	0,42					
Telesná kondícia	0,44					

priemer dcér

76,6	Stavba	-1,06
------	---------------	-------

76,7	Mliečna pevnosť	0,20
------	------------------------	------

78,2	Končatiny	-0,62
------	------------------	-------

76,3	Vemeno	0,73
------	---------------	------

	SHI	-33,1
--	------------	-------

poradie ...

SK 10/2013 Genetické hodnotenie mliekovej úžitkovosti (Plemenárske služby Slovenskej republiky, š.p.), SB - somatické bunky (skóre)

SHA 11/2013 Genetické hodnotenie typu (Slovenská holsteinská asociácia)

Plemenné hodnoty typu a súhrmných znakov (50 -100 bodový systém), lineárne znaky (1-9 bodový systém)

SHI Slovenský Holsteinský Index (60 % SPI + 40 % TYP)

SLOVENSKÁ HOLSTEINSKÁ ASOCIÁCIA

PLEMENNÁ KNIHA - KARTA BÝKA



Nádražná 36, 900 28 Ivanka pri Dunaji
tel.: +421 - 2 - 4594 3715, 4594 3741
e-mail: holstein@holstein.sk www.holstein.sk

Meno	Ušné číslo	Narodenie	Línia - register
FRITZ-GLEN SP TERRY-RED-ET	US000134227476	13.02.2003	PRX-001

Krajina pôvodu	US	Plemeno	R100
Distribútor	Slovenské Biologické Služby a.s.	Oddiel PK	HA
		Paternita	19.05.2004
		USA	17395A

Rodokmeň

Otec	OO	GLEN-TOCTIN JOHNSON-ET US000002145651
STARSTRUCK J PARADOX-RED-ET US000017286871	MO	J-DON MENTUM PILLAR-RED-ET US000015062983
Matka	OM	CAROL PRELUDE MTOTO-ET IT006001001962
KLATTVIEW CPM TARA-TW US000128945249	MM	KLATTVIEW ATREYU TIARA US000015737862

Mlieková úžitkovosť	SK 10/2013	Stáda	31	Dcéry	77	Rel.	90 %	SPI	519	
Počet kontrol		PH		Mlieko		Tuk	%	Bielk	%	
1673				76	15	0,20	0	-0,05	SB	2,48
									poradie	366.
									poradie	47.

Exteriér	SHA 11/2013	Stáda	7	Dcéry	16	77,0	Rel.	56 %	TYP	-0,10
									poradie	419.

Lineárne znaky	PH	-2	-1	0	+1	+2
Telesný rámec	-1,12					
Mliečny charakter	0,42					
Šírka hrudníka	-0,04					
Hĺbka tela	0,24					
Sklon zadku	-0,03					
Postoj zadných konč.zboku	0,20					
Uhol paznechtu	-0,86					
Upnutie predných štvrtiek	0,12					
Postavenie predných ceckov	0,80					
Dĺžka ceckov	-0,59					
Zadná výška vemena	0,43					
Šírka vemena	0,15					
Závesný väz	-0,33					
Hĺbka vemena	-0,04					
Šírka zadku	-0,08					
Postoj zadných konč.zozadu	0,53					
Postavenie zadných ceckov	0,51					
Chôdza	0,49					
Telesná kondícia	0,03					

priemer dcér

77,5	Stavba	-1,31
------	---------------	-------

78,7	Mliečna pevnosť	1,29
------	------------------------	------

77,1	Končatiny	-0,27
------	------------------	-------

76,4	Vemeno	0,72
------	---------------	------

	SHI	12,0
--	------------	------

poradie ...

SK 10/2013 Genetické hodnotenie mliekovej úžitkovosti (Plemenárske služby Slovenskej republiky, š.p.), SB - somatické bunky (skóre)

SHA 11/2013 Genetické hodnotenie typu (Slovenská holsteinská asociácia)

Plemenné hodnoty typu a súhrnných znakov (50 -100 bodový systém), lineárne znaky (1-9 bodový systém)

SHI Slovenský Holsteinský Index (60 % SPI + 40 % TYP)

SLOVENSKÁ HOLSTEINSKÁ ASOCIÁCIA

PLEMENNÁ KNIHA - KARTA BÝKA



Nádražná 36, 900 28 Ivanka pri Dunaji
tel.: +421 - 2 - 4594 3715, 4594 3741
e-mail: holstein@holstein.sk www.holstein.sk

Meno	Ušné číslo	Narodenie	Línia - register
UNGARN-ET	DE00000564715	24.10.2000	UBB-001
Krajina pôvodu	DE	Plemeno	H100
Distribútor	Slovenské Biologické Služby a.s.	Oddiel PK	HA
		Paternita	08.12.2000
		DEU	01/11807

Rodokmeň

Otec	OO	PEN SPRING MR C (UGELA BELL)
UBBO		US000001920807
DE001012261613	MO	PETRA
		DE001002446155
Matka	OM	DIXELLEN DESIGN
WIMPEL 41		CA000005335690
DE000111011025	MM	RAPSODIE
		DE000108009839

ARS-014

Mlieková úžitkovosť	SK 10/2013	Stáda	48	Dcéry	119	Rel.	93 %	SPI	2374
Počet kontrol		PH		Mlieko		Tuk	%	Bielk	%
2679				601	19	-0,11	16	-0,05	
								SB	2,93
								poradie	88.
								poradie	407.

Exteriér	SHA 11/2013	Stáda	6	Dcéry	21	78,0	Rel.	60 %	TYP	-0,11
									poradie	420.

Lineárne znaky	PH	-2	-1	0	+1	+2
Telesný rámec	0,06					
Mliečny charakter	-0,41					
Šírka hrudníka	0,06					
Hĺbka tela	-0,30					
Sklon zadku	-0,21					
Postoj zadných konč.zboku	-0,17					
Uhol paznechtu	0,73					
Upnutie predných štvrtiek	0,07					
Postavenie predných ceckov	0,21					
Dĺžka ceckov	-0,35					
Zadná výška vemena	0,11					
Šírka vemena	0,20					
Závesný väz	-0,16					
Hĺbka vemena	0,18					
Šírka zadku	-0,02					
Postoj zadných konč.zozadu	-0,65					
Postavenie zadných ceckov	0,17					
Chôdza	-0,04					
Telesná kondícia	0,26					

priemer dcér

80,2	Stavba	0,04
77,7	Mliečna pevnosť	-1,22
79,0	Končatiny	0,70
76,7	Vemeno	-0,02
	SHI	68,3
	poradie	...

SK 10/2013 Genetické hodnotenie mliekovej úžitkovosti (Plemenárske služby Slovenskej republiky, š.p.), SB - somatické bunky (skóre)

SHA 11/2013 Genetické hodnotenie typu (Slovenská holsteinská asociácia)

Plemenné hodnoty typu a súhrnných znakov (50 -100 bodový systém), lineárne znaky (1-9 bodový systém)

SHI Slovenský Holsteinský Index (60 % SPI + 40 % TYP)

Meno	Ušné číslo	Narodenie	Línia - register
HOWCREST ARISTIDES	US000002116464	14.11.1989	CLE-020
Krajina pôvodu	US	Plemeno	H100
Distribútor	Slovenské Biologické Služby a.s.	Oddiel PK	HA
		Paternita	04.10.1990
		USA	IG145028A

Rodokmeň

Otec	OO	SWEET-HAVEN TRADITION US000001682485
BIS-MAY TRADITION CLEITUS US000001879085 CLE-003	MO	BIS-MAY CONDUCTOR CORAL US0000010192628
Matka	OM	WHITTIER-FARMS NED BOY US000001806201
HOWCREST NED BOY ALICE-ET US0000013042502	MM	HOWCREST VALIANT ALISON US0000011268234

Mlieková úžitkovosť	SK 10/2013	Stáda	14	Dcéry	66	Rel.	90 %	SPI	1884
Počet kontrol	PH	Mlieko	Tuk	%	Bielk	%	poradie	152.	
1391		492	28	0,12	7	-0,18	SB	3,39	poradie 910.

Exteriér	SHA 11/2013	Stáda	9	Dcéry	19	77,4	Rel.	64 %	TYP	-0,11
									poradie	421.

Lineárne znaky	PH	-2	-1	0	+1	+2
Telesný rámec	0,43					
Mliečny charakter	0,63					
Šírka hrudníka	-0,36					
Hĺbka tela	0,61					
Sklon zadku	1,16					
Postoj zadných konč.zbokú	-0,07					
Uhol paznechtu	-0,55					
Upnutie predných štvrtiek	-0,87					
Postavenie predných ceckov	-1,26					
Dĺžka ceckov	-0,86					
Zadná výška vemena	0,32					
Šírka vemena	0,03					
Závesný väz	-0,39					
Hĺbka vemena	-0,12					
Šírka zadku	0,53					
Postoj zadných konč.zozadu	0,10					
Postavenie zadných ceckov	0,29					
Chôdza	0,14					
Telesná kondícia	-0,05					

priemer dcér

81,1	Stavba	0,69
76,9	Mliečna pevnosť	1,76
77,7	Končatiny	-0,05
75,6	Vemeno	-1,24
	SHI	53,2
	poradie	...

SK 10/2013 Genetické hodnotenie mliekovej úžitkovosti (Plemenárske služby Slovenskej republiky, š.p.), SB - somatické bunky (skóre)

SHA 11/2013 Genetické hodnotenie typu (Slovenská holsteinská asociácia)

Plemenné hodnoty typu a súhrnných znakov (50 -100 bodový systém), lineárne znaky (1-9 bodový systém)

SHI Slovenský Holsteinský Index (60 % SPI + 40 % TYP)

SLOVENSKÁ HOLSTEINSKÁ ASOCIÁCIA

PLEMENNÁ KNIHA - KARTA BÝKA



Nádražná 36, 900 28 Ivanka pri Dunaji
tel.: +421 - 2 - 4594 3715, 4594 3741
e-mail: holstein@holstein.sk www.holstein.sk

Meno	Ušné číslo	Narodenie	Línia - register
BOSSIDE RONALD-ET	CA000006780909	20.01.1997	BW-021

Krajina pôvodu	CA	Plemeno	H100
Distribútor	Inemas s.r.o.	Oddiel PK	HA
		Paternita	17.07.1997
		CAN	BT399129

Rodokmeň

Otec	OO	ARLINDA MELWOOD-ET US000001879149
MAIZEFIELD BELLWOOD-ET US000002103297 MEW-004	MO	BREN-WAY BELL BETSY US000012052401
Matka	OM	TESK-HOLM VALIANT ROCKIE US000001841366
LENZWAY TESK RUBYT RITA-ET US000014734125	MM	ROBTHOM RUBY-ET US000013802763

Mlieková úžitkovosť	SK 10/2013	Stáda	57	Dcéry	1148	Rel.	99 %	SPI	1967
Počet kontrol		PH		Mlieko		Tuk	%	Bielk	%
21480				333	24	0,17	13	0,07	
								poradie	137.
								SB	2,62
								poradie	119.

Exteriér	SHA 11/2013	Stáda	31	Dcéry	249	78,8	Rel.	94 %	TYP	-0,12
									poradie	422.

Lineárne znaky	PH	-2	-1	0	+1	+2
Telesný rámec	-0,25					
Mliečny charakter	-0,36					
Šírka hrudníka	-0,31					
Hĺbka tela	-0,01					
Sklon zadku	1,15					
Postoj zadných konč.zboku	0,25					
Uhol paznechtu	0,25					
Upnutie predných štvrtiek	0,38					
Postavenie predných ceckov	-0,36					
Dĺžka ceckov	0,65					
Zadná výška vemena	0,69					
Šírka vemena	0,15					
Závesný väz	-0,00					
Hĺbka vemena	-0,60					
Šírka zadku	-0,53					
Postoj zadných konč.zozadu	0,09					
Postavenie zadných ceckov	-1,06					
Chôdza	-0,08					
Telesná kondícia	-0,29					

priemer dcér

81,8	Stavba	-0,47
------	---------------	--------------

78,7	Mliečna pevnosť	-1,01
------	------------------------	--------------

78,8	Končatiny	0,21
------	------------------	-------------

77,4	Vemeno	0,60
------	---------------	-------------

	SHI	55,6
--	------------	-------------

poradie 171.

SK 10/2013 Genetické hodnotenie mliekovej úžitkovosti (Plemenárske služby Slovenskej republiky, š.p.), SB - somatické bunky (skóre)

SHA 11/2013 Genetické hodnotenie typu (Slovenská holsteinská asociácia)

Plemenné hodnoty typu a súhrnných znakov (50 -100 bodový systém), lineárne znaky (1-9 bodový systém)

SHI Slovenský Holsteinský Index (60 % SPI + 40 % TYP)

SLOVENSKÁ HOLSTEINSKÁ ASOCIÁCIA

PLEMENNÁ KNIHA - KARTA BÝKA



Nádražná 36, 900 28 Ivanka pri Dunaji
tel.: +421 - 2 - 4594 3715, 4594 3741
e-mail: holstein@holstein.sk www.holstein.sk

Meno		Ušné číslo		Narodenie		Línia - register	
FAB		CZ000148050694		12.03.2001		ELN-017	
Krajina pôvodu	CZ			Plemeno		H100	
Distribútor	Slovenské Biologické Služby a.s.			Oddiel PK		HA	
				Paternita	22.01.2002		
				CZ	6402		

Rodokmeň

Otec	OO	EMPRISE BELL ELTON US000001912270
WA-DEL CONVINCER-ET US000002249055 ELN-002	MO	WA-DEL CLEITUS CINDY-ET US000013372706
Matka	OM	LADYS-MANOR WINCHESTER-ET US000002205082
CZ000102300614	MM	LANGS-TWIN-B E-B SABRA-ET US000017189294

Mlieková úžitkovosť	SK 10/2013	Stáda	66	Dcéry	1533	Rel.	99 %	SPI	2147
Počet kontrol		PH		Mlieko		Tuk	%	Bielk	%
21377				470		11	-0,15	19	0,10
								poradie	114.
								SB	3,07
								poradie	581.

Exteriér	SHA 11/2013	Stáda	37	Dcéry	101	78,5	Rel.	87 %	TYP	-0,12
									poradie	423.

Lineárne znaky	PH	-2	-1	0	+1	+2
Telesný rámec	0,25					
Mliečny charakter	0,30					
Šírka hrudníka	-0,52					
Hĺbka tela	-0,52					
Sklon zadku	0,14					
Postoj zadných konč.zboku	0,20					
Uhol paznechtu	0,50					
Upnutie predných štvrtiek	0,26					
Postavenie predných ceckov	0,41					
Dĺžka ceckov	-1,14					
Zadná výška vemena	-0,48					
Šírka vemena	-0,38					
Závesný väz	-0,38					
Hĺbka vemena	0,52					
Šírka zadku	-0,43					
Postoj zadných konč.zozadu	-0,43					
Postavenie zadných ceckov	1,19					
Chôdza	0,39					
Telesná kondícia	-0,07					

priemer dcér

81,2	Stavba	-0,09
79,0	Mliečna pevnosť	-0,29
79,2	Končatiny	1,41
76,5	Vemeno	-0,76
	SHI	61,1
	poradie	157.

SK 10/2013 Genetické hodnotenie mliekovej úžitkovosti (Plemenárske služby Slovenskej republiky, š.p.), SB - somatické bunky (skóre)

SHA 11/2013 Genetické hodnotenie typu (Slovenská holsteinská asociácia)

Plemenné hodnoty typu a súhrnných znakov (50 -100 bodový systém), lineárne znaky (1-9 bodový systém)

SHI Slovenský Holsteinský Index (60 % SPI + 40 % TYP)



Nádražná 36, 900 28 Ivanka pri Dunaji
tel.: +421 - 2 - 4594 3715, 4594 3741
e-mail: holstein@holstein.sk www.holstein.sk

Meno	Ušné číslo	Narodenie	Línia - register
WINDEMERE JOPLIN-ET	US000002289779	19.07.1995	MNL-005

Krajina pôvodu	US	Plemeno	H100
Distribútor	Insemas s.r.o.	Oddiel PK	HA
		Paternita	20.02.1996
		CAN	BTIG219302

Rodokmeň

Otec	OO	EXELS S-W-D EAGLE US000001858047
LUTZ-MEADOWS E MANDEL-ET US000002119526	MO	LUTZ-MEADOWS MARK MEDLEY-ET US000012593031
Matka	OM	MADAWASKA AEROSTAR CA000000383622
WINDEMERE JANUARY US000015220380	MM	WINDEMERE-MASMILL JELLYBEAN US000014237052

Mlieková úžitkovosť	SK 10/2013	Stáda	28	Dcéry	403	Rel.	97 %	SPI	78
Počet kontrol		PH		Mlieko		Tuk	%	Bielk	%
7899				45	-3	-0,10	1	0,00	
								SB	3,04
								poradie	448.
								poradie	549.

Exteriér	SHA 11/2013	Stáda	9	Dcéry	64	77,3	Rel.	84 %	TYP	-0,12
									poradie	424.

Lineárne znaky	PH	-2	-1	0	+1	+2
Telesný rámec	0,33					
Mliečny charakter	0,60					
Šírka hrudníka	-0,94					
Hĺbka tela	-0,34					
Sklon zadku	-0,58					
Postoj zadných konč.zboku	0,11					
Uhol paznechtu	0,13					
Upnutie predných štvrtiek	0,29					
Postavenie predných ceckov	0,52					
Dĺžka ceckov	-0,23					
Zadná výška vemena	-0,50					
Šírka vemena	-0,81					
Závesný väz	0,13					
Hĺbka vemena	0,31					
Šírka zadku	-0,24					
Postoj zadných konč.zozadu	-0,36					
Postavenie zadných ceckov	0,85					
Chôdza	-0,29					
Telesná kondícia	-0,13					

priemer dcér	80,6	Stavba	-0,29
	78,3	Mliečna pevnosť	0,47
	77,1	Končatiny	-0,16
	75,2	Vemeno	-0,08
		SHI	-2,4
		poradie	321.

SK 10/2013 Genetické hodnotenie mliekovej úžitkovosti (Plemenárske služby Slovenskej republiky, š.p.), SB - somatické bunky (skóre)

SHA 11/2013 Genetické hodnotenie typu (Slovenská holsteinská asociácia)

Plemenné hodnoty typu a súhrmných znakov (50 -100 bodový systém), lineárne znaky (1-9 bodový systém)

SHI Slovenský Holsteinský Index (60 % SPI + 40 % TYP)

Meno	Ušné číslo	Narodenie	Línia - register
SCHOONHOVEN S TOBIAS	NL000369934703	15.10.2003	AMO-001

Krajina pôvodu	NL	Plemeno	H100
Distribútor	Slovenské Biologické Služby a.s.	Oddiel PK	HA
		Paternita	12.01.2004
		NLD	108383

Rodokmeň

Otec	OO	AMARETTO
FRANKENHOF AMOR		DE001013340602
NL000206188843	MO	FRANKENHOF GRAEFIN 30
		NL000169786005
Matka	OM	DELTA LAVA
TINEKE 88		NL000319957882
NL000194727673	MM	
		NL000145927217

Mlieková úžitkovosť	SK 10/2013	Stáda	34	Dcéry	89	Rel.	91 %	SPI	-488
Počet kontrol		PH		Mlieko		Tuk	%	Bielk	%
1878				-244	-5	0,09	-0	0,18	SB
									3,82
									poradie
									552.
									SB
									3,82
									poradie
									1058.

Exteriér	SHA 11/2013	Stáda	12	Dcéry	23	78,7	Rel.	67 %	TYP	-0,12
									poradie	425.

Lineárne znaky	PH	-2	-1	0	+1	+2
Telesný rámec	0,02					
Mliečny charakter	0,23					
Šírka hrudníka	-0,29					
Hĺbka tela	-0,13					
Sklon zadku	-0,15					
Postoj zadných konč.zboku	0,20					
Uhol paznechtu	-0,14					
Upnutie predných štvrtiek	-0,17					
Postavenie predných ceckov	-0,43					
Dĺžka ceckov	-0,80					
Zadná výška vemena	0,57					
Šírka vemena	0,05					
Závesný väz	-0,43					
Hĺbka vemena	0,61					
Šírka zadku	-0,02					
Postoj zadných konč.zozadu	-0,33					
Postavenie zadných ceckov	-0,01					
Chôdza	-0,29					
Telesná kondícia	-0,26					

priemer dcér	81,4	Stavba	-0,16
	78,4	Mliečna pevnosť	0,21
	78,9	Končatiny	-1,04
	77,2	Vemeno	0,13
		SHI	-19,8
		poradie	355.

SK 10/2013	Genetické hodnotenie mliekovej úžitkovosti (Plemenárske služby Slovenskej republiky, š.p.), SB - somatické bunky (skóre)
SHA 11/2013	Genetické hodnotenie typu (Slovenská holsteinská asociácia)
	Plemenné hodnoty typu a súhrnných znakov (50 -100 bodový systém), lineárne znaky (1-9 bodový systém)
SHI	Slovenský Holsteinský Index (60 % SPI + 40 % TYP)

Meno	Ušné číslo	Narodenie	Línia - register
AGRIPA BELLWOOD PROFIT-ET	SK000081555859	04.04.1997	BW-002

Krajina pôvodu	SK	Plemeno	H100
Distribútor	Slovenské Biologické Služby a.s.	Oddiel PK	HA
		Paternita	19.03.1998
		SVK	0232/34

Rodokmeň

Otec	OO	ARLINDA MELWOOD-ET US000001879149
MAIZEFIELD BELLWOOD-ET US000002103297 MEW-004	MO	BREN-WAY BELL BETSY US000012052401
Matka	OM	ROTHROCK TRADITION LEADMAN US000001983348 TDN-004
CAERNARVON LEADMAN SANDI-ET US000014371238	MM	CAERNARVON BELL SANDY-ET US000012859819

Mlieková úžitkovosť	SK 10/2013	Stáda	38	Dcéry	109	Rel.	93 %	SPI	-298
Počet kontrol		PH		Mlieko		Tuk	%	Bielk	%
2084				-185		6	0,26	-3	0,05
								SB	2,87
								poradie	339.

Exteriér	SHA 11/2013	Stáda	13	Dcéry	21	75,8	Rel.	65 %	TYP	-0,12
									poradie	426.

Lineárne znaky	PH	-2	-1	0	+1	+2
Telesný rámec	0,29					
Mliečny charakter	-0,35					
Šírka hrudníka	0,30					
Hĺbka tela	0,21					
Sklon zadku	-0,03					
Postoj zadných konč.zboku	-0,02					
Uhol paznechtu	0,96					
Upnutie predných štvrtiek	0,27					
Postavenie predných ceckov	-0,55					
Dĺžka ceckov	0,16					
Zadná výška vemena	-0,33					
Šírka vemena	-0,12					
Závesný väz	-0,94					
Hĺbka vemena	-0,12					
Šírka zadku	0,08					
Postoj zadných konč.zozadu	-0,65					
Postavenie zadných ceckov	-0,48					
Chôdza	-0,09					
Telesná kondícia	-0,33					

priemer dcér	78,7	Stavba	0,65
		Mliečna pevnosť	-0,61
	73,7		
		Končatiny	1,06
	77,7		
		Vemeno	-0,84
	74,5		
		SHI	-14,0
		poradie	344.

SK 10/2013 Genetické hodnotenie mliekovej úžitkovosti (Plemenárske služby Slovenskej republiky, š.p.), SB - somatické bunky (skóre)

SHA 11/2013 Genetické hodnotenie typu (Slovenská holsteinská asociácia)

Plemenné hodnoty typu a súhrmných znakov (50 -100 bodový systém), lineárne znaky (1-9 bodový systém)

SHI Slovenský Holsteinský Index (60 % SPI + 40 % TYP)

Meno	Ušné číslo	Narodenie	Línia - register
JK EDER COYOTE	FR001450822004	13.11.2003	FAL-004

Krajina pôvodu	FR	Plemeno	H100
Distribútor	Slovenské Biologické Služby a.s.	Oddiel PK	HA
		Paternita	10.03.2004
		NLD	111194

Rodokmeň

Otec	OO	FATAL
COGENT COURIER-ET		FR002290038601
GB000000586950	MO	TIDY-BROOK CEL CLARA-ET
FAL-003		US000015688607
Matka	OM	HA-HO CUBBY MANFRED-ET
JK EDER LEI 2		US000002183007
NL000271489418	MM	UNICORN CELSIUS LEI-ET
		US000015753091

Mlieková úžitkovosť	SK 10/2013	Stáda	29	Dcéry	79	Rel.	90 %	SPI	775
Počet kontrol		PH		Mlieko		Tuk	%	Bielk	%
1521				147		-6	-0,22	11	0,16
								SB	3,40
								poradie	321.
									915.

Exteriér	SHA 11/2013	Stáda	11	Dcéry	22	79,0	Rel.	65 %	TYP	-0,13
									poradie	427.

Lineárne znaky	PH	-2	-1	0	+1	+2
Telesný rámec	0,59					
Mliečny charakter	-0,29					
Šírka hrudníka	0,54					
Hĺbka tela	0,03					
Sklon zadku	-0,28					
Postoj zadných konč.zboku	-0,84					
Uhol paznechtu	-0,01					
Upnutie predných štvrtiek	-0,54					
Postavenie predných ceckov	0,69					
Dĺžka ceckov	0,25					
Zadná výška vemena	-0,23					
Šírka vemena	0,15					
Závesný väz	-0,67					
Hĺbka vemena	-0,39					
Šírka zadku	0,79					
Postoj zadných konč.zozadu	-0,55					
Postavenie zadných ceckov	0,21					
Chôdza	-0,24					
Telesná kondícia	0,51					

priemer dcér	83,9	Stavba	1,28
	79,4	Mliečna pevnosť	-0,42
	77,6	Končatiny	-0,73
	77,1	Vemeno	-0,50
		SHI	18,7
		poradie	275.

SK 10/2013	Genetické hodnotenie mliekovej úžitkovosti (Plemenárske služby Slovenskej republiky, š.p.), SB - somatické bunky (skóre)
SHA 11/2013	Genetické hodnotenie typu (Slovenská holsteinská asociácia)
	Plemenné hodnoty typu a súhrnných znakov (50 -100 bodový systém), lineárne znaky (1-9 bodový systém)
SHI	Slovenský Holsteinský Index (60 % SPI + 40 % TYP)

SLOVENSKÁ HOLSTEINSKÁ ASOCIÁCIA

PLEMENNÁ KNIHA - KARTA BÝKA



Nádražná 36, 900 28 Ivanka pri Dunaji
tel.: +421 - 2 - 4594 3715, 4594 3741
e-mail: holstein@holstein.sk www.holstein.sk

Meno	Ušné číslo	Narodenie	Línia - register
MORTIMER	DE00000397217	03.10.1994	MNA-001

Krajina pôvodu	DE	Plemeno	H100
Distribútor	Insemas s.r.o.	Oddiel PK	HA
		Paternita	09.12.1994
		DEU	94/15497

Rodokmeň

Otec	OO	LEKKER VALIANT ROYALTY US000001821208
BIS-MAY S-E-L MOUNTAIN-ET US000002070579 RAY-002	MO	BIS-MAY CHAIRMAN MERRI US000011633203
Matka	OM	BIS-MAY TRADITION CLEITUS US000001879085
LINA DE001020823363	MM	LISA 9 DE001020384383

Mlieková úžitkovosť	SK 10/2013	Stáda	108	Dcéry	1843	Rel.	99 %	SPI	787
Počet kontrol		PH		Mlieko		Tuk	%	Bielk	%
33707				228	2	-0,15	7	-0,01	
								SB	3,19
								poradie	318.
								poradie	711.

Exteriér	SHA 11/2013	Stáda	15	Dcéry	169	77,7	Rel.	92 %	TYP	-0,13
									poradie	428.

Lineárne znaky	PH	-2	-1	0	+1	+2
Telesný rámec	-0,28					
Mliečny charakter	0,33					
Šírka hrudníka	0,06					
Hĺbka tela	-0,19					
Sklon zadku	0,36					
Postoj zadných konč.zboku	0,42					
Uhol paznechtu	-0,19					
Upnutie predných štvrtiek	-0,64					
Postavenie predných ceckov	-0,61					
Dĺžka ceckov	-1,30					
Zadná výška vemena	0,03					
Šírka vemena	0,62					
Závesný väz	-0,12					
Hĺbka vemena	-0,71					
Šírka zadku	-0,74					
Postoj zadných konč.zozadu	-0,23					
Postavenie zadných ceckov	0,04					
Chôdza	0,21					
Telesná kondícia	0,10					

priemer dcér

78,9	Stavba	-0,60
77,7	Mliečna pevnosť	0,83
78,5	Končatiny	0,07
76,8	Vemeno	-0,11
	SHI	19,1
	poradie	272.

SK 10/2013 Genetické hodnotenie mliekovej úžitkovosti (Plemenárske služby Slovenskej republiky, š.p.), SB - somatické bunky (skóre)

SHA 11/2013 Genetické hodnotenie typu (Slovenská holsteinská asociácia)

Plemenné hodnoty typu a súhrmných znakov (50 -100 bodový systém), lineárne znaky (1-9 bodový systém)

SHI Slovenský Holsteinský Index (60 % SPI + 40 % TYP)

SLOVENSKÁ HOLSTEINSKÁ ASOCIÁCIA

PLEMENNÁ KNIHA - KARTA BÝKA



Nádražná 36, 900 28 Ivanka pri Dunaji
 tel.: +421 - 2 - 4594 3715, 4594 3741
 e-mail: holstein@holstein.sk www.holstein.sk

Meno	Ušné číslo	Narodenie	Línia - register
RESERVAT-ET	DE000351623203	17.06.2007	BES-018

Krajina pôvodu	DE	Plemeno	H100
Distribútor	Inemas s.r.o.	Oddiel PK	HA
		Paternita	12.09.2007
		DE	07/42043

Rodokmeň

Otec	OO	JOCKO BESN
ROUMARE		FR005694028588
FR002217051448	MO	ODESSA 1270
		FR002298001828
Matka	OM	EMINENZ-ET
ANASTASIA		DE000340055654
DE000346653529	MM	ANABELL
		DE000341781993

Mlieková úžitkovosť	SK 10/2013	Stáda	24	Dcéry	174	Rel.	92 %	SPI	3159	
Počet kontrol		PH		Mlieko		Tuk	%	Bielk	%	
1709				828	16	-0,31	25	-0,01	SB	2,93
									poradie	33.
									poradie	397.

Exteriér	SHA 11/2013	Stáda	11	Dcéry	22	79,8	Rel.	58 %	TYP	-0,13
									poradie	429.

Lineárne znaky	PH	-2	-1	0	+1	+2
Telesný rámec	0,62					
Mliečny charakter	0,65					
Šírka hrudníka	-1,02					
Hĺbka tela	-0,70					
Sklon zadku	0,03					
Postoj zadných konč.zboku	-0,19					
Uhol paznechtu	0,21					
Upnutie predných štvrtiek	0,66					
Postavenie predných ceckov	0,21					
Dĺžka ceckov	-0,53					
Zadná výška vemena	0,40					
Šírka vemena	-0,48					
Závesný väz	-0,16					
Hĺbka vemena	1,47					
Šírka zadku	-0,38					
Postoj zadných konč.zozadu	-0,65					
Postavenie zadných ceckov	0,01					
Chôdza	-0,32					
Telesná kondícia	-0,83					

priemer dcér	83,3	Stavba	0,05
	80,6	Mliečna pevnosť	-0,49
	80,0	Končatiny	-0,71
	77,4	Vemeno	0,28
		SHI	91,4
		poradie	...

SK 10/2013 Genetické hodnotenie mliekovej úžitkovosti (Plemenárske služby Slovenskej republiky, š.p.), SB - somatické bunky (skóre)

SHA 11/2013 Genetické hodnotenie typu (Slovenská holsteinská asociácia)

Plemenné hodnoty typu a súhrnných znakov (50 -100 bodový systém), lineárne znaky (1-9 bodový systém)

SHI Slovenský Holsteinský Index (60 % SPI + 40 % TYP)

SLOVENSKÁ HOLSTEINSKÁ ASOCIÁCIA

PLEMENNÁ KNIHA - KARTA BÝKA



Nádražná 36, 900 28 Ivanka pri Dunaji
tel.: +421 - 2 - 4594 3715, 4594 3741
e-mail: holstein@holstein.sk www.holstein.sk

Meno	Ušné číslo	Narodenie	Línia - register
MATTHEW	FR005996012389	05.08.1996	MNL-010
Krajina pôvodu	FR	Plemeno	H100
Distribútor	Slovenské Biologické Služby a.s.	Oddiel PK	HA
		Paternita	13.06.2002
		FRA	96100329

Rodokmeň

Otec	OO	EXELS S-W-D EAGLE US000001858047
LUTZ-MEADOWS E MANDEL-ET US000002119526	MO	LUTZ-MEADOWS MARK MEDLEY-ET US000012593031
Matka	OM	SOUTHWIND BELL OF BAR-LEE US000001964484
BAILEY US000014212115	MM	MOOD BOSSY US000013212360

Mlieková úžitkovosť	SK 10/2013	Stáda	137	Dcéry	2703	Rel.	99 %	SPI	317
Počet kontrol		PH		Mlieko		Tuk	%	Bielk	%
52178				180		-1	-0,32	5	-0,01
								SB	2,72
								poradie	189.

Exteriér	SHA 11/2013	Stáda	100	Dcéry	561	78,2	Rel.	97 %	TYP	-0,14
									poradie	430.

Lineárne znaky	PH	-2	-1	0	+1	+2
Telesný rámec	1,07					
Mliečny charakter	-0,18					
Šírka hrudníka	-0,50					
Hĺbka tela	-0,25					
Sklon zadku	0,35					
Postoj zadných konč.zboku	0,36					
Uhol paznechtu	0,44					
Upnutie predných štvrtiek	0,54					
Postavenie predných ceckov	0,17					
Dĺžka ceckov	0,82					
Zadná výška vemena	-0,15					
Šírka vemena	-0,72					
Závesný väz	-0,22					
Hĺbka vemena	0,70					
Šírka zadku	0,90					
Postoj zadných konč.zozadu	-0,43					
Postavenie zadných ceckov	0,50					
Chôdza	-0,38					
Telesná kondícia	-0,31					

priemer dcér

82,1	Stavba	1,20
78,1	Mliečna pevnosť	-0,90
78,2	Končatiny	-0,26
76,4	Vemeno	-0,81
	SHI	4,3
	poradie	308.

SK 10/2013 Genetické hodnotenie mliekovej úžitkovosti (Plemenárske služby Slovenskej republiky, š.p.), SB - somatické bunky (skóre)

SHA 11/2013 Genetické hodnotenie typu (Slovenská holsteinská asociácia)

Plemenné hodnoty typu a súhrmných znakov (50 -100 bodový systém), lineárne znaky (1-9 bodový systém)

SHI Slovenský Holsteinský Index (60 % SPI + 40 % TYP)

Meno	Ušné číslo	Narodenie	Línia - register
BRIDGES NED SHANE	CA00000398221	05.10.1986	NBY-014
Krajina pôvodu	CA	Plemeno	H100
Distribútor	Inemas s.r.o.	Oddiel PK	HA
		Paternita	

Rodokmeň

Otec	OO	CA-LILL STANDOUT CAVALIER US000001620273
WHITTIER-FARMS NED BOY US000001806201	MO	MILK-A-LONG SKOKIE DAWN US000009094087
Matka	OM	CARLIN-M IVANHOE BELL US000001667366
BRIDGES BELL MARIE STEPHANIE US0000011429878	MM	BRIDGES MARS KIM MARIE US0000010216287

Mlieková úžitkovosť	SK 10/2013	Stáda 107	Dcéry 2107	Rel. 99 %	SPI	-1196
Počet kontrol	PH	Mlieko	Tuk	%	Bielk	%
38100		-331	-9	0,09	-8	0,05
					SB	3,26
					poradie	697.
						787.

Exteriér	SHA 11/2013	Stáda 22	Dcéry 154	77,0	Rel. 93 %	TYP	-0,14
						poradie	431.

Lineárne znaky	PH	-2	-1	0	+1	+2
Telesný rámec	-0,98					
Mliečny charakter	-0,32					
Šírka hrudníka	0,91					
Hĺbka tela	0,91					
Sklon zadku	0,39					
Postoj zadných konč.zboku	0,01					
Uhol paznechtu	-0,32					
Upnutie predných štvrtiek	-0,34					
Postavenie predných ceckov	0,16					
Dĺžka ceckov	0,05					
Zadná výška vemena	-0,33					
Šírka vemena	0,19					
Závesný väz	-0,38					
Hĺbka vemena	-1,56					
Šírka zadku	0,81					
Postoj zadných konč.zozadu	0,57					
Postavenie zadných ceckov	0,07					
Chôdza	0,17					
Telesná kondícia	0,47					

priemer dcér

78,6	Stavba	-0,22
------	---------------	--------------

75,1	Mliečna pevnosť	0,39
------	------------------------	-------------

77,7	Končatiny	-0,01
------	------------------	--------------

76,9	Vemeno	-0,13
------	---------------	--------------

	SHI	-42,1
--	------------	--------------

poradie 405.

SK 10/2013 Genetické hodnotenie mliekovej úžitkovosti (Plemenárske služby Slovenskej republiky, š.p.), SB - somatické bunky (skóre)

SHA 11/2013 Genetické hodnotenie typu (Slovenská holsteinská asociácia)

Plemenné hodnoty typu a súhrnných znakov (50 -100 bodový systém), lineárne znaky (1-9 bodový systém)

SHI Slovenský Holsteinský Index (60 % SPI + 40 % TYP)

SLOVENSKÁ HOLSTEINSKÁ ASOCIÁCIA

PLEMENNÁ KNIHA - KARTA BÝKA



Nádražná 36, 900 28 Ivanka pri Dunaji
tel.: +421 - 2 - 4594 3715, 4594 3741
e-mail: holstein@holstein.sk www.holstein.sk

Meno	Ušné číslo	Narodenie	Línia - register
TOPSPEED MATADOR	NL000240536815	21.01.1999	MOC-001

Krajina pôvodu	NL	Plemeno	R100
Distribútor	Slovenské Biologické Služby a.s.	Oddiel PK	HA
		Paternita	03.03.2000
		NLD	240536815

Rodokmeň

Otec	OO	MARTY RED-ET NL000959580420
MONACO NL000129994389	MO	CRYSTAL ROO 124 NL000135505717
Matka	OM	ETAZON LORD LILY-ET NL000780180664
HOOKWOOD TOPSPEED SIENTJE NL000194119793	MM	HOOKWOOD SIENTJE 67 NL000783703813

Mlieková úžitkovosť	SK 10/2013	Stáda	42	Dcéry	101	Rel.	92 %	SPI	-2051
Počet kontrol	1860	PH	Mlieko	Tuk	%	Bielk	%	poradie	854.
			-617	-8	0,36	-15	0,09	SB	2,85
								poradie	313.

Exteriér	SHA 11/2013	Stáda	5	Dcéry	10	76,7	Rel.	45 %	TYP	-0,14
									poradie	432.

Lineárne znaky	PH	-2	-1	0	+1	+2
Telesný rámec	-0,31					
Mliečny charakter	-0,26					
Šírka hrudníka	0,35					
Hĺbka tela	0,58					
Sklon zadku	-0,10					
Postoj zadných konč.zboku	-0,15					
Uhol paznechtu	-0,37					
Upnutie predných štvrtiek	-0,01					
Postavenie predných ceckov	-0,06					
Dĺžka ceckov	0,22					
Zadná výška vemena	-0,41					
Šírka vemena	0,01					
Závesný väz	-0,57					
Hĺbka vemena	-0,54					
Šírka zadku	-0,44					
Postoj zadných konč.zozadu	0,70					
Postavenie zadných ceckov	0,17					
Chôdza	0,38					
Telesná kondícia	0,41					

priemer dcér

79,3	Stavba	-0,01
------	---------------	--------------

77,1	Mliečna pevnosť	0,14
------	------------------------	-------------

76,9	Končatiny	0,26
------	------------------	-------------

74,9	Vemeno	-0,57
------	---------------	--------------

	SHI	-68,6
--	------------	--------------

poradie ...

SK 10/2013 Genetické hodnotenie mliekovej úžitkovosti (Plemenárske služby Slovenskej republiky, š.p.), SB - somatické bunky (skóre)

SHA 11/2013 Genetické hodnotenie typu (Slovenská holsteinská asociácia)

Plemenné hodnoty typu a súhrmných znakov (50 -100 bodový systém), lineárne znaky (1-9 bodový systém)

SHI Slovenský Holsteinský Index (60 % SPI + 40 % TYP)

Meno	Ušné číslo	Narodenie	Línia - register
CONSUEL	CZ000053069388	05.02.1998	MEG-004

Krajina pôvodu	CZ	Plemeno	H100
Distribútor	Insemas s.r.o.	Oddiel PK	HA
		Paternita	22.06.1998
		CSK	4651/31

Rodokmeň

Otec	OO	MADAWASKA AEROSTAR CA000000383622	STB-011
MEADOW BRIDGE MEGABUCK CA000005425054	MO	MEADOW BRIDGE MISCHIEF-ET CA000004466380	
Matka	OM	ROTHROCK TRADITION LEADMAN US000001983348	TDN-004
CALBRETT LEADMAN FANFARE-ET CA000005403738	MM	QUIETCOVE BELL FROST CA000004558729	

Mlieková úžitkovosť	SK 10/2013	Stáda	29	Dcéry	77	Rel.	90 %	SPI	475	
Počet kontrol		PH		Mlieko		Tuk	%	Bielk	%	
1562				247	-2	-0,22	3	-0,11	SB	3,84
									poradie	374.
									poradie	1063.

Exteriér	SHA 11/2013	Stáda	6	Dcéry	12	76,7	Rel.	55 %	TYP	-0,14
									poradie	433.

Lineárne znaky	PH	-2	-1	0	+1	+2
Telesný rámec	-0,29					
Mliečny charakter	0,26					
Šírka hrudníka	-0,45					
Hĺbka tela	-0,57					
Sklon zadku	0,56					
Postoj zadných konč.zboku	-0,15					
Uhol paznechtu	0,19					
Upnutie predných štvrtiek	-0,62					
Postavenie predných ceckov	0,13					
Dĺžka ceckov	1,53					
Zadná výška vemena	0,94					
Šírka vemena	0,45					
Závesný väz	-0,05					
Hĺbka vemena	-0,22					
Šírka zadku	-0,24					
Postoj zadných konč.zozadu	-0,43					
Postavenie zadných ceckov	0,07					
Chôdza	-0,02					
Telesná kondícia	-0,43					

priemer dcér	77,2	Stavba	-0,86
	73,5	Mliečna pevnosť	0,02
	77,6	Končatiny	0,37
	77,3	Vemeno	0,24
		SHI	8,8
		poradie	...

- SK 10/2013 Genetické hodnotenie mliekovej úžitkovosti (Plemenárske služby Slovenskej republiky, š.p.), SB - somatické bunky (skóre)
- SHA 11/2013 Genetické hodnotenie typu (Slovenská holsteinská asociácia)
Plemenné hodnoty typu a súhrmných znakov (50 -100 bodový systém), lineárne znaky (1-9 bodový systém)
- SHI Slovenský Holsteinský Index (60 % SPI + 40 % TYP)

Meno	Ušné číslo	Narodenie	Línia - register
NISLY-GEN CHEROKEE RED-ET	US000002166873	16.12.1990	DOT-001

Krajina pôvodu	US	Plemeno	R100
Distribútor	Slovenské Biologické Služby a.s.	Oddiel PK	HA
		Paternita	25.02.1992
		USA	IG166099A

Rodokmeň

Otec	OO	CARLIN-M IVANHOE BELL US000001667366
WILLOW-MARSH DOMINATE US000002037127	MO	WILLOW-MARSH VALIANT SYLVIA US000011444502
Matka	OM	WELCOME-W TRANCER RED US000001994245
BRIARPATCH-R CHERRY RED-ET US000013503043	MM	WOODMANSEES ENHANCER LORNA US000011783799

Mlieková úžitkovosť	SK 10/2013	Stáda	76	Dcéry	715	Rel.	98 %	SPI	461
Počet kontrol		PH		Mlieko		Tuk	%	Bielk	%
13779				158	-0	-0,13	4	-0,03	
								SB	3,24
								poradie	375.
								poradie	770.

Exteriér	SHA 11/2013	Stáda	34	Dcéry	185	76,1	Rel.	93 %	TYP	-0,15
									poradie	434.

Lineárne znaky	PH	-2	-1	0	+1	+2
Telesný rámec	-0,25			■		
Mliečny charakter	0,06					
Šírka hrudníka	-0,04					
Hĺbka tela	-0,30			■		
Sklon zadku	-0,24			■		
Postoj zadných konč.zboku	0,80				■	■
Uhol paznechtu	-0,86		■			
Upnutie predných štvrtiek	-0,31			■		
Postavenie predných ceckov	0,30				■	
Dĺžka ceckov	0,94				■	■
Zadná výška vemena	-0,12			■		
Šírka vemena	0,19				■	
Závesný väz	0,62				■	■
Hĺbka vemena	-0,37			■		
Šírka zadku	-0,23			■		
Postoj zadných konč.zozadu	0,30				■	
Postavenie zadných ceckov	-0,15				■	
Chôdza	-0,35			■		
Telesná kondícia	-0,59			■		

priemer dcér	78,2	Stavba	-0,40
		Mliečna pevnosť	-0,07
	74,0	Končatiny	-1,94
		Vemeno	1,08
	76,6		
		SHI	8,3
	75,9	poradie	297.

SK 10/2013	Genetické hodnotenie mliekovej úžitkovosti (Plemenárske služby Slovenskej republiky, š.p.), SB - somatické bunky (skóre)
SHA 11/2013	Genetické hodnotenie typu (Slovenská holsteinská asociácia) Plemenné hodnoty typu a súhrnných znakov (50 -100 bodový systém), lineárne znaky (1-9 bodový systém)
SHI	Slovenský Holsteinský Index (60 % SPI + 40 % TYP)

Meno	Ušné číslo	Narodenie	Línia - register
O-BEE MANFRED JUSTICE-ET	US000122358313	08.03.1998	MED-012

Krajina pôvodu	US	Plemeno	H100
Distribútor	Slovenské Biologické Služby a.s.	Oddiel PK	HA
		Paternita	19.11.2001
		US	IMMGN 6093A

Rodokmeň

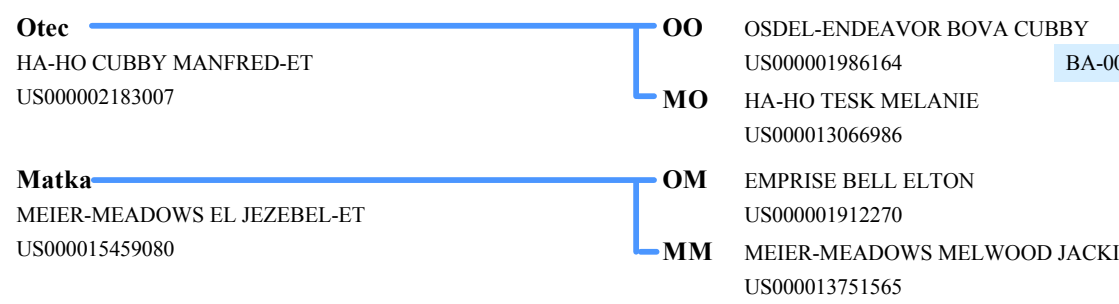

Mlieková úžitkovosť	SK 10/2013	Stáda	9	Dcéry	117	Rel.	95 %	SPI	5314
Počet kontrol		PH		Mlieko		Tuk	%	Bielk	%
2046				1096		40	-0,09	42	0,19
								SB	2,75
								poradie	...

Exteriér	SHA 11/2013	Stáda	28	Dcéry	106	79,5	Rel.	91 %	TYP	-0,15
									poradie	435.

Lineárne znaky	PH	-2	-1	0	+1	+2
Telesný rámec	0,51					
Mliečny charakter	-0,51					
Šírka hrudníka	0,83					
Hĺbka tela	0,41					
Sklon zadku	-0,05					
Postoj zadných konč.zboku	-0,88					
Uhol paznechtu	0,34					
Upnutie predných štvrtiek	0,29					
Postavenie predných ceckov	0,85					
Dĺžka ceckov	0,00					
Zadná výška vemena	-0,60					
Šírka vemena	-0,81					
Závesný väz	-0,73					
Hĺbka vemena	0,48					
Šírka zadku	0,47					
Postoj zadných konč.zozadu	-1,20					
Postavenie zadných ceckov	-0,51					
Chôdza	0,10					
Telesná kondícia	0,56					

priemer dcér	83,7	Stavba	1,11
	79,6	Mliečna pevnosť	-0,07
	80,8	Končatiny	0,25
	76,8	Vemeno	-1,43
		SHI	157,0
		poradie	18.

SK 10/2013 Genetické hodnotenie mliekovej úžitkovosti (Plemenárske služby Slovenskej republiky, š.p.), SB - somatické bunky (skóre)

SHA 11/2013 Genetické hodnotenie typu (Slovenská holsteinská asociácia)

Plemenné hodnoty typu a súhrnných znakov (50 -100 bodový systém), lineárne znaky (1-9 bodový systém)

SHI Slovenský Holsteinský Index (60 % SPI + 40 % TYP)

SLOVENSKÁ HOLSTEINSKÁ ASOCIÁCIA

PLEMENNÁ KNIHA - KARTA BÝKA



Nádražná 36, 900 28 Ivanka pri Dunaji
 tel.: +421 - 2 - 4594 3715, 4594 3741
 e-mail: holstein@holstein.sk www.holstein.sk

Meno	Ušné číslo	Narodenie	Línia - register
SBS LUKE LUKAS-ET	SK000070006852	31.03.1996	LU-006
Krajina pôvodu	SK	Plemeno	H100
Distribútor	Slovenské Biologické Služby a.s.	Oddiel PK	HA
		Paternita	24.10.1996
		SVK	0218/20

Rodokmeň

Otec	OO	BIS-MAY TRADITION CLEITUS US000001879085	CLE-003
NORRIELAKE CLEITUS LUKE-TWIN US000002071864 CLE-005	MO	NORRIELAKE VALIANT CHEER-ET US000012365669	
Matka	OM	SOUTHWIND BELL OF BAR-LEE US000001964484	BEL-001
LONG-HAVEN SOUTH SUGAR-ET US000014145056	MM	LONG-HAVEN BOVA SAMARA-ET US000012040197	

Mlieková úžitkovosť	SK 10/2013	Stáda	51	Dcéry	121	Rel.	94 %	SPI	-692
Počet kontrol		PH		Mlieko		Tuk	%	Bielk	%
2661				-160	-4	0,04	-6	-0,03	
								SB	2,73
								poradie	193.

Exteriér	SHA 11/2013	Stáda	9	Dcéry	19	75,7	Rel.	63 %	TYP	-0,15
									poradie	436.

Lineárne znaky	PH	-2	-1	0	+1	+2
Telesný rámec	-0,16					
Mliečny charakter	0,07					
Šírka hrudníka	-0,71					
Hĺbka tela	-0,52					
Sklon zadku	-0,02					
Postoj zadných konč.zboku	-0,34					
Uhol paznechtu	-0,18					
Upnutie predných štvrtiek	-0,01					
Postavenie predných ceckov	-0,15					
Dĺžka ceckov	0,35					
Zadná výška vemena	-0,03					
Šírka vemena	-0,45					
Závesný väz	0,58					
Hĺbka vemena	-0,16					
Šírka zadku	0,08					
Postoj zadných konč.zozadu	0,90					
Postavenie zadných ceckov	-0,23					
Chôdza	-0,01					
Telesná kondícia	0,35					

priemer dcér	77,7	Stavba	-0,74
		Mliečna pevnosť	-0,67
	73,8	Končatiny	0,22
		Vemeno	0,07
	76,5		
		SHI	-27,2
		poradie	...
	75,1		

SK 10/2013 Genetické hodnotenie mliekovej úžitkovosti (Plemenárske služby Slovenskej republiky, š.p.), SB - somatické bunky (skóre)

SHA 11/2013 Genetické hodnotenie typu (Slovenská holsteinská asociácia)

Plemenné hodnoty typu a súhrnných znakov (50 -100 bodový systém), lineárne znaky (1-9 bodový systém)

SHI Slovenský Holsteinský Index (60 % SPI + 40 % TYP)

Meno	Ušné číslo	Narodenie	Línia - register
LARIX	NL000370378587	19.04.2004	FBE-006

Krajina pôvodu	NL	Plemeno	R100
Distribútor	Slovenské Biologické Služby a.s.	Oddiel PK	HA
		Paternita	14.06.2005
		NL	128020

Rodokmeň

Otec	OO	RENOWN FACTOR-ET
FABER RED-ET		US000002129913
DE000340174036	MO	LORELEY 12
		DE001021135253
Matka	OM	CLIFFORD
RITA 23		BE095701333078
NL000216650415	MM	RITA 15
		NL000118347130

Mlieková úžitkovosť	SK 10/2013	Stáda	23	Dcéry	72	Rel.	88 %	SPI	-2098
Počet kontrol		PH		Mlieko		Tuk	%	Bielk	%
1268				-710	-20	0,19	-9	0,35	
								SB	3,98
								poradie	1074.

Exteriér	SHA 11/2013	Stáda	9	Dcéry	21	77,3	Rel.	61 %	TYP	-0,15
									poradie	437.

Lineárne znaky	PH	-2	-1	0	+1	+2
Telesný rámec	0,96					
Mliečny charakter	0,33					
Šírka hrudníka	-0,68					
Hĺbka tela	-0,33					
Sklon zadku	0,69					
Postoj zadných konč.zboku	0,01					
Uhol paznechtu	-0,47					
Upnutie predných štvrtiek	0,65					
Postavenie predných ceckov	-0,98					
Dĺžka ceckov	-0,78					
Zadná výška vemena	0,23					
Šírka vemena	-0,34					
Závesný väz	-0,38					
Hĺbka vemena	0,94					
Šírka zadku	-0,05					
Postoj zadných konč.zozadu	0,22					
Postavenie zadných ceckov	-0,79					
Chôdza	-0,10					
Telesná kondícia	-0,11					

priemer dcér	82,2	Stavba	0,81
	77,4	Mliečna pevnosť	-0,38
	77,0	Končatiny	-0,66
	75,0	Vemeno	-0,09
		SHI	-70,4
		poradie	...

SK 10/2013	Genetické hodnotenie mliekovej úžitkovosti (Plemenárske služby Slovenskej republiky, š.p.), SB - somatické bunky (skóre)
SHA 11/2013	Genetické hodnotenie typu (Slovenská holsteinská asociácia)
	Plemenné hodnoty typu a súhrnných znakov (50 -100 bodový systém), lineárne znaky (1-9 bodový systém)
SHI	Slovenský Holsteinský Index (60 % SPI + 40 % TYP)

SLOVENSKÁ HOLSTEINSKÁ ASOCIÁCIA

PLEMENNÁ KNIHA - KARTA BÝKA



Nádražná 36, 900 28 Ivanka pri Dunaji
tel.: +421 - 2 - 4594 3715, 4594 3741
e-mail: holstein@holstein.sk www.holstein.sk

Meno	Ušné číslo	Narodenie	Línia - register
CLOUD-CAP WIN JUSTICE	US000126725661	09.01.1999	WIT-002
Krajina pôvodu	US	Plemeno	H100
Distribútor	Slovenské Biologické Služby a.s.	Oddiel PK	HA
		Paternita	23.06.1999
		USA	IG252890A

Rodokmeň

Otec	OO	MADAWASKA AEROSTAR CA000000383622	STB-011
LADYS-MANOR WINCHESTER-ET US000002205082	MO	LADYS-MANOR TOP GUN JEMINI-ET US000013586096	
Matka	OM	TESK-HOLM VALIANT ROCKIE US000001841366	VAL-016
CLOUD-CAP TESK, PEBBLES US000015283042	MM	CLOUD-CAP WISTER, SPICY US000014538794	

Mlieková úžitkovosť	SK 10/2013	Stáda	38	Dcéry	98	Rel.	92 %	SPI	1810
Počet kontrol	1703	PH		Mlieko	447	Tuk	23	%	0,08
		Bielk	9	%	-0,11	SB	3,37	poradie	163.
								poradie	891.

Exteriér	SHA 11/2013	Stáda	20	Dcéry	41	77,7	Rel.	77 %	TYP	-0,16
									poradie	438.

Lineárne znaky	PH	-2	-1	0	+1	+2
Telesný rámec	-0,31					
Mliečny charakter	0,57					
Šírka hrudníka	-0,77					
Hĺbka tela	-0,24					
Sklon zadku	1,76					
Postoj zadných konč. z boku	0,54					
Uhol paznechtu	-0,82					
Upnutie predných štvrtiek	0,09					
Postavenie predných ceckov	-0,48					
Dĺžka ceckov	-0,43					
Zadná výška vemena	0,75					
Šírka vemena	0,47					
Závesný väz	1,27					
Hĺbka vemena	-0,65					
Šírka zadku	0,22					
Postoj zadných konč. zozadu	0,35					
Postavenie zadných ceckov	0,03					
Chôdza	0,02					
Telesná kondícia	-0,49					

priemer dcér	78,6	Stavba	-0,78
		Mliečna pevnosť	0,63
	77,3	Končatiny	-1,08
	77,1	Vemeno	0,58
	77,9	SHI	49,0
		poradie	191.

SK 10/2013	Genetické hodnotenie mliekovej úžitkovosti (Plemenárske služby Slovenskej republiky, š.p.), SB - somatické bunky (skóre)
SHA 11/2013	Genetické hodnotenie typu (Slovenská holsteinská asociácia) Plemenné hodnoty typu a súhrnných znakov (50 -100 bodový systém), lineárne znaky (1-9 bodový systém)
SHI	Slovenský Holsteinský Index (60 % SPI + 40 % TYP)

Meno	Ušné číslo	Narodenie	Línia - register
CALL	DE000112627703	13.12.1999	CAL-008

Krajina pôvodu	DE	Plemeno	R100
Distribútor	Slovenské Biologické Služby a.s.	Oddiel PK	HA
		Paternita	11.10.2005
		CSK	0500383

Rodokmeň

Otec	OO	STRICKLER ROYALTY CADILLAC-ET
CARED		US000002046246
DE000730209621	MO	RED-SUN 683
		DE000724049317
Matka	OM	BROOKNOOK MILESTONE-ET RED
UNETTE		CA000000400985
DE000102854721	MM	NINETTE
		DE000109887428

Mlieková úžitkovosť	SK 10/2013	Stáda	80	Dcéry	886	Rel.	98 %	SPI	-1375
Počet kontrol		PH		Mlieko		Tuk	%	Bielk	%
17219				-397	-5	0,23	-11	0,02	
								SB	2,60
								poradie	735.
									113.

Exteriér	SHA 11/2013	Stáda	9	Dcéry	38	77,9	Rel.	73 %	TYP	-0,16
									poradie	439.

Lineárne znaky	PH	-2	-1	0	+1	+2
Telesný rámec	0,16					
Mliečny charakter	-0,23					
Šírka hrudníka	-0,47					
Hĺbka tela	-0,24					
Sklon zadku	0,13					
Postoj zadných konč.zboku	0,26					
Uhol paznechtu	-0,26					
Upnutie predných štvrtiek	0,39					
Postavenie predných ceckov	-0,33					
Dĺžka ceckov	0,24					
Zadná výška vemena	0,43					
Šírka vemena	0,44					
Závesný väz	-0,23					
Hĺbka vemena	0,02					
Šírka zadku	-0,16					
Postoj zadných konč.zozadu	0,09					
Postavenie zadných ceckov	-0,67					
Chôdza	-0,23					
Telesná kondícia	-0,06					

priemer dcér	80,7	Stavba	0,02
		Mliečna pevnosť	-1,08
	77,8	Končatiny	-1,23
	78,1	Vemeno	0,59
	76,7	SHI	-48,7
		poradie	416.

SK 10/2013 Genetické hodnotenie mliekovej úžitkovosti (Plemenárske služby Slovenskej republiky, š.p.), SB - somatické bunky (skóre)

SHA 11/2013 Genetické hodnotenie typu (Slovenská holsteinská asociácia)

Plemenné hodnoty typu a súhrnných znakov (50 -100 bodový systém), lineárne znaky (1-9 bodový systém)

SHI Slovenský Holsteinský Index (60 % SPI + 40 % TYP)

Meno	Ušné číslo	Narodenie	Línia - register
RAPIDO	DE000533447297	14.12.2001	MOR-013
Krajina pôvodu	DE	Plemeno	R100
Distribútor	Slovenské Biologické Služby a.s.	Oddiel PK	HA
		Paternita	05.02.2002
		DEU	02/2120

Rodokmeň

Otec	OO	MR HURL-THREE MOMENTUM RED-ET US000002041332
RAINBOW-ET US000002260994	MO	MISS RAINBOW LMAN 616-ET US000014373103
Matka	OM	NORRIELAKE CLEITUS LUKE-TWIN US000002071864
MY-LIFE 128 DE000731196823	MM	MYLADY 1 DE001014065357

Mlieková úžitkovosť	SK 10/2013	Stáda	35	Dcéry	99	Rel.	91 %	SPI	-1209
Počet kontrol		PH		Mlieko		Tuk	%	Bielk	%
2038				-353		-8	0,13	-8	0,07
								SB	2,65
								poradie	138.

Exteriér	SHA 11/2013	Stáda	6	Dcéry	13	76,8	Rel.	53 %	TYP	-0,17
									poradie	440.

Lineárne znaky	PH	-2	-1	0	+1	+2
Telesný rámec	-0,07					
Mliečny charakter	-0,66					
Šírka hrudníka	0,64					
Hĺbka tela	1,23					
Sklon zadku	-0,21					
Postoj zadných konč.zboku	-0,62					
Uhol paznechtu	0,68					
Upnutie predných štvrtiek	0,06					
Postavenie predných ceckov	0,17					
Dĺžka ceckov	-1,00					
Zadná výška vemena	-0,90					
Šírka vemena	-0,16					
Závesný väz	-0,05					
Hĺbka vemena	0,14					
Šírka zadku	0,36					
Postoj zadných konč.zozadu	0,00					
Postavenie zadných ceckov	0,58					
Chôdza	-0,30					
Telesná kondícia	0,95					

priemer dcér	80,5	Stavba	0,46
	77,2	Mliečna pevnosť	-0,26
	79,0	Končatiny	0,43
	73,8	Vemeno	-0,86
		SHI	-43,8
		poradie	...

SK 10/2013 Genetické hodnotenie mliekovej úžitkovosti (Plemenárske služby Slovenskej republiky, š.p.), SB - somatické bunky (skóre)

SHA 11/2013 Genetické hodnotenie typu (Slovenská holsteinská asociácia)
Plemenné hodnoty typu a súhrnných znakov (50 -100 bodový systém), lineárne znaky (1-9 bodový systém)

SHI Slovenský Holsteinský Index (60 % SPI + 40 % TYP)

SLOVENSKÁ HOLSTEINSKÁ ASOCIÁCIA

PLEMENNÁ KNIHA - KARTA BÝKA



Nádražná 36, 900 28 Ivanka pri Dunaji
tel.: +421 - 2 - 4594 3715, 4594 3741
e-mail: holstein@holstein.sk www.holstein.sk

Meno	Ušné číslo	Narodenie	Línia - register
HEIHOEVE DELTA FLINT	NL000262338769	16.01.2000	CES-009

Krajina pôvodu	NL	Plemeno	R100
Distribútor	Slovenské Biologické Služby a.s.	Oddiel PK	HA
		Paternita	10.01.2003
		NL	52412

Rodokmeň

Otec	OO	DELTA TORERO NL000144728347
PEELFARM RENS NL000202675745	MO	PEELFARM GRIETJE 54 NL000112905778
Matka	OM	SPEKTRUM PIGEONWOOD 2-RED NL000793715518
GUSTI 42 NL000198933717	MM	GUSTI 18 NL000808344016

Mlieková úžitkovosť	SK 10/2013	Stáda	59	Dcéry	1429	Rel.	99 %	SPI	736
Počet kontrol		PH		Mlieko		Tuk	%	Bielk	%
23124				-285	27	0,76	6	0,38	
								SB	2,89
								poradie	328.
								poradie	363.

Exteriér	SHA 11/2013	Stáda	17	Dcéry	211	77,7	Rel.	93 %	TYP	-0,17
									poradie	441.

Lineárne znaky	PH	-2	-1	0	+1	+2
Telesný rámec	0,04					
Mliečny charakter	-0,19					
Šírka hrudníka	-0,85					
Hĺbka tela	-0,60					
Sklon zadku	-0,27					
Postoj zadných konč.zboku	-0,16					
Uhol paznechtu	0,86					
Upnutie predných štvrtiek	0,78					
Postavenie predných ceckov	0,48					
Dĺžka ceckov	0,34					
Zadná výška vemena	-0,28					
Šírka vemena	-0,34					
Závesný väz	-0,88					
Hĺbka vemena	0,36					
Šírka zadku	-1,20					
Postoj zadných konč.zozadu	-0,76					
Postavenie zadných ceckov	-0,04					
Chôdza	0,05					
Telesná kondícia	-0,30					

priemer dcér

80,8	Stavba	-0,66
78,4	Mliečna pevnosť	-1,59
79,4	Končatiny	1,83
75,0	Vemeno	0,04
	SHI	15,8
	poradie	284.

SK 10/2013 Genetické hodnotenie mliekovej úžitkovosti (Plemenárske služby Slovenskej republiky, š.p.), SB - somatické bunky (skóre)

SHA 11/2013 Genetické hodnotenie typu (Slovenská holsteinská asociácia)

Plemenné hodnoty typu a súhrnných znakov (50 -100 bodový systém), lineárne znaky (1-9 bodový systém)

SHI Slovenský Holsteinský Index (60 % SPI + 40 % TYP)

Meno	Ušné číslo	Narodenie	Línia - register
SAMORIN MICA GLEN ET	SK000001377853	20.08.1997	MIC-006

Krajina pôvodu	SK	Plemeno	H100
Distribútor	Slovenské Biologické Služby a.s.	Oddiel PK	HA
		Paternita	23.06.1998
		SVK	0237/04

Rodokmeň

Otec	OO	ARLINDA MELWOOD-ET US000001879149
CMV MICA-ET US000002125714	MO	BRIARPATCH-R MISTY-ET US000012882374
Matka	OM	ROTHROCK TRADITION LEADMAN US000001983348
PRAIRIE-BELLE LEAD, GLEE-ET US000014761976	MM	HAYSEED ROTATE GAIETY US000012893091

Mlieková úžitkovosť	SK 10/2013	Stáda	58	Dcéry	282	Rel.	96 %	SPI	804
Počet kontrol	4023	PH		Mlieko	-29	Tuk	16	%	0,31
		Bielk	6	%	0,18	SB	2,77	poradie	315.
								poradie	239.

Exteriér	SHA 11/2013	Stáda	20	Dcéry	48	77,2	Rel.	77 %	TYP	-0,18
									poradie	442.

Lineárne znaky	PH	-2	-1	0	+1	+2
Telesný rámec	-0,12					
Mliečny charakter	0,01					
Šírka hrudníka	-0,30					
Hĺbka tela	-0,30					
Sklon zadku	-0,33					
Postoj zadných konč.zboku	0,40					
Uhol paznechtu	0,29					
Upnutie predných štvrtiek	-0,30					
Postavenie predných ceckov	-0,50					
Dĺžka ceckov	0,32					
Zadná výška vemena	-0,37					
Šírka vemena	-0,08					
Závesný väz	-0,29					
Hĺbka vemena	0,11					
Šírka zadku	-0,87					
Postoj zadných konč.zozadu	0,46					
Postavenie zadných ceckov	-0,18					
Chôdza	0,03					
Telesná kondícia	-0,08					

priemer dcér	79,1	Stavba	-0,49
	76,0	Mliečna pevnosť	-0,34
	78,1	Končatiny	0,97
	76,0	Vemeno	-0,61
		SHI	17,5
		poradie	280.

- SK 10/2013 Genetické hodnotenie mliekovej úžitkovosti (Plemenárske služby Slovenskej republiky, š.p.), SB - somatické bunky (skóre)
- SHA 11/2013 Genetické hodnotenie typu (Slovenská holsteinská asociácia)
Plemenné hodnoty typu a súhrnných znakov (50 -100 bodový systém), lineárne znaky (1-9 bodový systém)
- SHI Slovenský Holsteinský Index (60 % SPI + 40 % TYP)

Meno	Ušné číslo	Narodenie	Línia - register
CEDARWAL DENNY-ET	CA000000592325	01.01.1995	MES-005
Krajina pôvodu	CA	Plemeno	R100
Distribútor	Slovenské Biologické Služby a.s.	Oddiel PK	HA
		Paternita	02.05.1995
		CAN	347919

Rodokmeň

Otec	OO	GLENAFTON ENHANCER CA000000343514
BROOKNOOK MILESTONE-ET RED CA000000400985	MO	BROOKNOOK MILESTONE DEE CA0000003954472
Matka	OM	MADAWASKA AEROSTAR CA000000383622
CEDARWAL CARY AEROSTAR CA0000005704377	MM	CEDARWAL CARY INSPIR RED CA0000004497610
		STB-011

Mlieková úžitkovosť	SK 10/2013	Stáda	200	Dcéry	2400	Rel.	99 %	SPI	-132
Počet kontrol		PH		Mlieko		Tuk	%	Bielk	%
49482				94	-3	-0,13	-3	-0,15	SB
									poradie
									3,10
									poradie
									608.

Exteriér	SHA 11/2013	Stáda	19	Dcéry	112	75,8	Rel.	90 %	TYP	-0,18
									poradie	443.

Lineárne znaky	PH	-2	-1	0	+1	+2
Telesný rámec	-0,65					
Mliečny charakter	0,50					
Šírka hrudníka	-0,56					
Hĺbka tela	0,37					
Sklon zadku	0,76					
Postoj zadných konč.zbokú	0,49					
Uhol paznechtu	-1,10					
Upnutie predných štvrtiek	0,09					
Postavenie predných ceckov	0,47					
Dĺžka ceckov	-0,01					
Zadná výška vemena	0,44					
Šírka vemena	0,52					
Závesný väz	0,47					
Hĺbka vemena	-0,81					
Šírka zadku	0,31					
Postoj zadných konč.zozadu	-0,15					
Postavenie zadných ceckov	-0,13					
Chôdza	0,25					
Telesná kondícia	-0,30					

priemer dcér	77,0	Stavba	-0,78
		Mliečna pevnosť	1,10
	76,6	Končatiny	-2,08
		Vemeno	0,93
	75,3	SHI	-11,3
		poradie	339.

SK 10/2013	Genetické hodnotenie mliekovej úžitkovosti (Plemenárske služby Slovenskej republiky, š.p.), SB - somatické bunky (skóre)
SHA 11/2013	Genetické hodnotenie typu (Slovenská holsteinská asociácia) Plemenné hodnoty typu a súhrnných znakov (50 -100 bodový systém), lineárne znaky (1-9 bodový systém)
SHI	Slovenský Holsteinský Index (60 % SPI + 40 % TYP)



Nádražná 36, 900 28 Ivanka pri Dunaji
tel.: +421 - 2 - 4594 3715, 4594 3741
e-mail: holstein@holstein.sk www.holstein.sk

Meno	Ušné číslo	Narodenie	Línia - register
BEATMAS	CZ000103579588	28.12.1997	MSN-001

Krajina pôvodu	CZ	Plemeno	H100
Distribútor	Insemas s.r.o.	Oddiel PK	HA
		Paternita	22.06.1998
		CSK	4651/26

Rodokmeň

Otec	OO	A TOWNSON LINDY-ET CA000000382748
SHOREMAR MASON-ET CA000005279989 LID-001	MO	MEADOW BRIDGE MEGAN-ET CA000004244417
Matka	OM	SOUTHWIND BELL OF BAR-LEE US000001964484
CHEL-BROOK LEIGH-ET US000014507430	MM	DIXIE-LEE MARK LIZA,ET US000012628564

Mlieková úžitkovosť	SK 10/2013	Stáda	24	Dcéry	68	Rel.	89 %	SPI	-236
Počet kontrol	1323	PH		Mlieko	54	Tuk	-0	%	-0,06
		Bielk		%	-5		-0,16	SB	3,53
								poradie	504.
								poradie	984.

Exteriér	SHA 11/2013	Stáda	6	Dcéry	17	75,8	Rel.	61 %	TYP	-0,19
									poradie	444.

Lineárne znaky	PH	-2	-1	0	+1	+2
Telesný rámec	0,61					
Mliečny charakter	0,03					
Šírka hrudníka	-0,67					
Hĺbka tela	0,42					
Sklon zadku	0,17					
Postoj zadných konč.zboku	0,79					
Uhol paznechtu	-0,62					
Upnutie predných štvrtiek	-0,82					
Postavenie predných ceckov	-0,67					
Dĺžka ceckov	-0,11					
Zadná výška vemena	0,28					
Šírka vemena	0,32					
Závesný väz	0,28					
Hĺbka vemena	-0,45					
Šírka zadku	1,08					
Postoj zadných konč.zozadu	-0,58					
Postavenie zadných ceckov	0,29					
Chôdza	-0,19					
Telesná kondícia	-0,46					

priemer dcér	79,0	Stavba	0,74
	72,6	Mliečna pevnosť	0,12
	74,9	Končatiny	-1,67
	76,3	Vemeno	0,12
		SHI	-14,7
		poradie	...

- SK 10/2013 Genetické hodnotenie mliekovej úžitkovosti (Plemenárske služby Slovenskej republiky, š.p.), SB - somatické bunky (skóre)
- SHA 11/2013 Genetické hodnotenie typu (Slovenská holsteinská asociácia)
Plemenné hodnoty typu a súhrnných znakov (50 -100 bodový systém), lineárne znaky (1-9 bodový systém)
- SHI Slovenský Holsteinský Index (60 % SPI + 40 % TYP)

Meno	Ušné číslo	Narodenie	Línia - register
CARLIN-ET	DE00000391546	01.01.1990	CLE-017
Krajina pôvodu	DE	Plemeno	H100
Distribútor	Slovenské Biologické Služby a.s.	Oddiel PK	HA
		Paternita	27.02.1990
		DEU	90/2968

Rodokmeň

Otec	OO	SWEET-HAVEN TRADITION US000001682485
BIS-MAY TRADITION CLEITUS US000001879085 CLE-003	MO	BIS-MAY CONDUCTOR CORAL US000010192628
Matka	OM	CARLIN-M IVANHOE BELL US000001667366
HOLLI DE001020437039	MM	BUFFALO DE000105583797

Mlieková úžitkovosť	SK 10/2013	Stáda	40	Dcéry	337	Rel.	97 %	SPI	-3021
Počet kontrol	5610	PH		Mlieko	-710	Tuk	-24	%	0,11
		Bielk	-22	%	-0,01	SB	3,18	poradie	1044.
								poradie	691.

Exteriér	SHA 11/2013	Stáda	6	Dcéry	45	76,9	Rel.	79 %	TYP	-0,19
									poradie	445.

Lineárne znaky	PH	-2	-1	0	+1	+2
Telesný rámec	-0,19					
Mliečny charakter	-0,17					
Šírka hrudníka	0,39					
Hĺbka tela	0,11					
Sklon zadku	0,88					
Postoj zadných konč.zboku	-0,20					
Uhol paznechtu	-0,06					
Upnutie predných štvrtiek	-0,25					
Postavenie predných ceckov	-0,70					
Dĺžka ceckov	0,70					
Zadná výška vemena	-0,01					
Šírka vemena	0,05					
Závesný väz	-0,15					
Hĺbka vemena	-0,22					
Šírka zadku	-0,27					
Postoj zadných konč.zozadu	-0,40					
Postavenie zadných ceckov	0,35					
Chôdza	-0,17					
Telesná kondícia	0,46					

priemer dcér

77,9	Stavba	-0,03
74,6	Mliečna pevnosť	0,19
78,8	Končatiny	-0,06
76,5	Vemeno	-0,43
	SHI	-100,2
	poradie	479.

SK 10/2013 Genetické hodnotenie mliekovej úžitkovosti (Plemenárske služby Slovenskej republiky, š.p.), SB - somatické bunky (skóre)

SHA 11/2013 Genetické hodnotenie typu (Slovenská holsteinská asociácia)

Plemenné hodnoty typu a súhrmných znakov (50 -100 bodový systém), lineárne znaky (1-9 bodový systém)

SHI Slovenský Holsteinský Index (60 % SPI + 40 % TYP)

Meno	Ušné číslo	Narodenie	Línia - register
LARELL-ET	DE000578467783	20.02.1999	LED-001

Krajina pôvodu	DE	Plemeno	R100
Distribútor	Slovenské Biologické Služby a.s.	Oddiel PK	HA
		Paternita	20.04.1999
		DEU	99/5935

Rodokmeň

Otec	OO	WEATHERVU HARRY-ET US000002044778
CHAPEL-BANK LAREDO RED US000002199279	MO	CHAPEL-BANK INSP LYN-RED-ET US000014014011
Matka	OM	KOERIER 104 NL000461733916
MORELLE DE000576505989	MM	MILKA DE000576249207

Mlieková úžitkovosť	SK 10/2013	Stáda	58	Dcéry	125	Rel.	94 %	SPI	-1262
Počet kontrol		PH		Mlieko		Tuk	%	Bielk	%
2625				-291	-2	0,19	-12	-0,10	
								SB	2,84
								poradie	298.

Exteriér	SHA 11/2013	Stáda	7	Dcéry	20	76,7	Rel.	61 %	TYP	-0,20
									poradie	446.

Lineárne znaky	PH	-2	-1	0	+1	+2
Telesný rámec	0,33					
Mliečny charakter	0,35					
Šírka hrudníka	-0,26					
Hĺbka tela	-0,05					
Sklon zadku	-0,34					
Postoj zadných konč.zboku	-0,15					
Uhol paznechtu	0,32					
Upnutie predných štvrtiek	-0,38					
Postavenie predných ceckov	-0,75					
Dĺžka ceckov	0,64					
Zadná výška vemena	-0,29					
Šírka vemena	-0,01					
Závesný väz	-0,53					
Hĺbka vemena	-0,96					
Šírka zadku	-0,87					
Postoj zadných konč.zozadu	-0,84					
Postavenie zadných ceckov	-0,79					
Chôdza	-0,28					
Telesná kondícia	-0,29					

priemer dcér	78,0	Stavba	-0,06
		Mliečna pevnosť	0,42
	77,0	Končatiny	-0,12
	74,6	Vemeno	-0,46
		SHI	-46,5
		poradie	...

SK 10/2013 Genetické hodnotenie mliekovej úžitkovosti (Plemenárske služby Slovenskej republiky, š.p.), SB - somatické bunky (skóre)

SHA 11/2013 Genetické hodnotenie typu (Slovenská holsteinská asociácia)

Plemenné hodnoty typu a súhrnných znakov (50 -100 bodový systém), lineárne znaky (1-9 bodový systém)

SHI Slovenský Holsteinský Index (60 % SPI + 40 % TYP)

Meno	Ušné číslo	Narodenie	Línia - register
DYNAMAT RED-ET	SK000011005861	17.03.1988	DYN-001
Krajina pôvodu	SK	Plemeno	R100
Distribútor	Slovenské Biologické Služby a.s.	Oddiel PK	HA
		Paternita	

Rodokmeň

Otec	OO	GLENAFTON ENHANCER CA000000343514
DOWNALANE DYNAMATE RED CA000000381318	MO	REID MANOR DINAH ANA CA0000003170800
Matka	OM	AGRO ACRES MARQUIS NED CA000000290516
ROYCEDALE NED VERA RED CA0000003354231	MM	ROYCEDALE NOBLEMAN VELMA CA0000002824773

Mlieková úžitkovosť	SK 10/2013	Stáda	277	Dcéry	6256	Rel.	99 %	SPI	-3384
Počet kontrol		PH		Mlieko		Tuk	%	Bielk	%
118274				-860	-21	0,33	-25	0,01	SB
									poradie 1103.
									2,90
									poradie 373.

Exteriér	SHA 11/2013	Stáda	24	Dcéry	123	75,6	Rel.	93 %	TYP	-0,22
									poradie 447.	

Lineárne znaky	PH	-2	-1	0	+1	+2
Telesný rámec	-0,24					
Mliečny charakter	-0,86					
Šírka hrudníka	0,63					
Hĺbka tela	0,69					
Sklon zadku	-0,18					
Postoj zadných konč.zboku	0,27					
Uhol paznechtu	0,21					
Upnutie predných štvrtiek	-0,33					
Postavenie predných ceckov	0,43					
Dĺžka ceckov	-0,65					
Zadná výška vemena	-0,13					
Šírka vemena	0,04					
Závesný väz	-0,56					
Hĺbka vemena	-0,11					
Šírka zadku	0,40					
Postoj zadných konč.zozadu	0,35					
Postavenie zadných ceckov	-0,41					
Chôdza	-0,18					
Telesná kondícia	0,50					

priemer dcér

78,1	Stavba	0,17
------	---------------	-------------

72,5	Mliečna pevnosť	-1,13
------	------------------------	--------------

78,3	Končatiny	0,68
------	------------------	-------------

74,6	Vemeno	-0,15
------	---------------	--------------

	SHI	-112,5
--	------------	---------------

poradie 489.

SK 10/2013 Genetické hodnotenie mliekovej úžitkovosti (Plemenárske služby Slovenskej republiky, š.p.), SB - somatické bunky (skóre)

SHA 11/2013 Genetické hodnotenie typu (Slovenská holsteinská asociácia)

Plemenné hodnoty typu a súhrnných znakov (50 -100 bodový systém), lineárne znaky (1-9 bodový systém)

SHI Slovenský Holsteinský Index (60 % SPI + 40 % TYP)

Meno	Ušné číslo	Narodenie	Línia - register
DOLLY-VARDEN FRONTIER BO-ET	US000002170839	30.06.1991	FON-001

Krajina pôvodu	US	Plemeno	H100
Distribútor	Slovenské Biologické Služby a.s.	Oddiel PK	HA
		Paternita	24.01.1992
		USA	IG164630D

Rodokmeň

Otec	OO	CAL-CLARK BOARD CHAIRMAN
BROWNCROFT FRONTIER-ET		US000001723741 ADM-008
US000001927133	MO	BROWNCROFT KING JET FLOP-TWIN
		US000009438726
Matka	OM	WHITTIER-FARMS NED BOY
PLUSHANSKI NED BOY FARR-ET		US000001806201
US000012906374	MM	PLUSHANSKI NUGGET FOBES-ET
		US000010868304

Mlieková úžitkovosť	SK 10/2013	Stáda	39	Dcéry	238	Rel.	96 %	SPI	176
Počet kontrol		PH		Mlieko		Tuk	%	Bielk	%
5258				93	3	-0,03	-0	-0,08	SB
									poradie 420.
									SB
									poradie 157.

Exteriér	SHA 11/2013	Stáda	11	Dcéry	28	77,0	Rel.	68 %	TYP	-0,23
									poradie 448.	

Lineárne znaky	PH	-2	-1	0	+1	+2
Telesný rámec	-0,08					
Mliečny charakter	-0,13					
Šírka hrudníka	-0,07					
Hĺbka tela	-0,04					
Sklon zadku	-0,21					
Postoj zadných konč.zboku	0,58					
Uhol paznechtu	-0,07					
Upnutie predných štvrtiek	0,11					
Postavenie predných ceckov	-0,10					
Dĺžka ceckov	-0,38					
Zadná výška vemena	0,25					
Šírka vemena	0,16					
Závesný väz	-0,33					
Hĺbka vemena	-0,39					
Šírka zadku	0,15					
Postoj zadných konč.zozadu	0,09					
Postavenie zadných ceckov	0,10					
Chôdza	0,09					
Telesná kondícia	0,23					

priemer dcér	80,3	Stavba	-0,14
	74,4	Mliečna pevnosť	-0,45
	77,5	Končatiny	-0,57
	76,2	Vemeno	0,19
		SHI	-3,7
		poradie	324.

- SK 10/2013 Genetické hodnotenie mliekovej úžitkovosti (Plemenárske služby Slovenskej republiky, š.p.), SB - somatické bunky (skóre)
- SHA 11/2013 Genetické hodnotenie typu (Slovenská holsteinská asociácia)
Plemenné hodnoty typu a súhrnných znakov (50 -100 bodový systém), lineárne znaky (1-9 bodový systém)
- SHI Slovenský Holsteinský Index (60 % SPI + 40 % TYP)

SLOVENSKÁ HOLSTEINSKÁ ASOCIÁCIA

PLEMENNÁ KNIHA - KARTA BÝKA



Nádražná 36, 900 28 Ivanka pri Dunaji
tel.: +421 - 2 - 4594 3715, 4594 3741
e-mail: holstein@holstein.sk www.holstein.sk

Meno	Ušné číslo	Narodenie	Línia - register
LINCOLN RED-ET	DE000061135946	01.02.1999	LED-002
Krajina pôvodu	DE	Plemeno	R100
Distribútor	Slovenské Biologické Služby a.s.	Oddiel PK	HA
		Paternita	01.04.1999
		DEU	99/4816

Rodokmeň

Otec	OO	WEATHERVU HARRY-ET US000002044778
CHAPEL-BANK LAREDO RED US000002199279	MO	CHAPEL-BANK INSP LYN-RED-ET US000014014011
Matka	OM	ANTHEM CA000000382582
JASMIN 1614 DE000660021368	MM	IVONNE 132 DE000660021370

Mlieková úžitkovosť	SK 10/2013	Stáda	39	Dcéry	110	Rel.	93 %	SPI	-2948
Počet kontrol		PH		Mlieko		Tuk	%	Bielk	%
2479				-628	-23	0,06	-23	-0,11	SB
									poradie
									3,16
									poradie
									676.

Exteriér	SHA 11/2013	Stáda	6	Dcéry	19	76,2	Rel.	57 %	TYP	-0,23
									poradie	449.

Lineárne znaky	PH	-2	-1	0	+1	+2
Telesný rámec	-0,58					
Mliečny charakter	0,52					
Šírka hrudníka	-0,91					
Hĺbka tela	-0,35					
Sklon zadku	0,30					
Postoj zadných konč.zboku	-0,49					
Uhol paznechtu	-0,48					
Upnutie predných štvrtiek	0,24					
Postavenie predných ceckov	0,47					
Dĺžka ceckov	0,18					
Zadná výška vemena	0,12					
Šírka vemena	-0,72					
Závesný väz	0,52					
Hĺbka vemena	1,45					
Šírka zadku	-1,11					
Postoj zadných konč.zozadu	0,26					
Postavenie zadných ceckov	-0,00					
Chôdza	-0,02					
Telesná kondícia	-0,35					

priemer dcér

76,2	Stavba	-1,67
------	---------------	--------------

76,2	Mliečna pevnosť	0,01
------	------------------------	-------------

77,3	Končatiny	-0,04
------	------------------	--------------

75,3	Vemeno	0,57
------	---------------	-------------

	SHI	-99,5
--	------------	--------------

poradie ...

SK 10/2013 Genetické hodnotenie mliekovej úžitkovosti (Plemenárske služby Slovenskej republiky, š.p.), SB - somatické bunky (skóre)

SHA 11/2013 Genetické hodnotenie typu (Slovenská holsteinská asociácia)

Plemenné hodnoty typu a súhrnných znakov (50 -100 bodový systém), lineárne znaky (1-9 bodový systém)

SHI Slovenský Holsteinský Index (60 % SPI + 40 % TYP)

Meno	Ušné číslo	Narodenie	Línia - register
CALM-ET	DE001020752241	02.05.1989	CLE-008

Krajina pôvodu	DE	Plemeno	H100
Distribútor	Slovenské Biologické Služby a.s.	Oddiel PK	HA
		Paternita	21.07.1989
		DEU	89/8360

Rodokmeň

Otec	OO	SWEET-HAVEN TRADITION US000001682485
BIS-MAY TRADITION CLEITUS US000001879085 CLE-003	MO	BIS-MAY CONDUCTOR CORAL US000010192628
Matka	OM	S-W-D VALIANT US000001650414
FRAUKE DE001020066939	MM	FRITZI 02 DE001008503545

Mlieková úžitkovosť	SK 10/2013	Stáda	57	Dcéry	693	Rel.	98 %	SPI	-2237
Počet kontrol		PH		Mlieko		Tuk	%	Bielk	%
13094				-655	-8	0,40	-17	0,06	
								SB	2,97
								poradie	452.

Exteriér	SHA 11/2013	Stáda	5	Dcéry	28	76,3	Rel.	74 %	TYP	-0,23
									poradie	450.

Lineárne znaky	PH	-2	-1	0	+1	+2
Telesný rámec	-0,57					
Mliečny charakter	-0,02					
Šírka hrudníka	0,24					
Hĺbka tela	-0,02					
Sklon zadku	-0,09					
Postoj zadných konč.zbokú	0,42					
Uhol paznechtu	0,30					
Upnutie predných štvrtiek	0,25					
Postavenie predných ceckov	-0,87					
Dĺžka ceckov	0,08					
Zadná výška vemena	-0,43					
Šírka vemena	-0,08					
Závesný väz	-0,19					
Hĺbka vemena	-0,06					
Šírka zadku	0,23					
Postoj zadných konč.zozadu	0,92					
Postavenie zadných ceckov	-0,18					
Chôdza	-0,11					
Telesná kondícia	0,32					

priemer dcér	77,4	Stavba	-0,50
		Mliečna pevnosť	0,59
	77,4	Končatiny	0,58
	76,4	Vemeno	-0,70
		SHI	-77,8
	poradie		460.

SK 10/2013 Genetické hodnotenie mliekovej úžitkovosti (Plemenárske služby Slovenskej republiky, š.p.), SB - somatické bunky (skóre)

SHA 11/2013 Genetické hodnotenie typu (Slovenská holsteinská asociácia)

Plemenné hodnoty typu a súhrnných znakov (50 -100 bodový systém), lineárne znaky (1-9 bodový systém)

SHI Slovenský Holsteinský Index (60 % SPI + 40 % TYP)

Meno	Ušné číslo	Narodenie	Línia - register
APINA CLOUSEAU	NL000298541261	29.07.2001	ORK-002

Krajina pôvodu	NL	Plemeno	R100
Distribútor	Slovenské Biologické Služby a.s.	Oddiel PK	HA
		Paternita	11.10.2001
		NL	68162

Rodokmeň

Otec	OO	CLARA S ORKAN RED
COUSIN		NL000283076619
DE000110199291	MO	TRAUM
		DE000108133359
Matka	OM	JUBEL
APINA TILLY 8		DE000505893133
NL000203537206	MM	APINA TILLY 1
		NL000173833074

Mlieková úžitkovosť	SK 10/2013	Stáda	58	Dcéry	1317	Rel.	99 %	SPI	856
Počet kontrol		PH		Mlieko		Bielk		poradie	304.
20268				-168	14	0,40	11	0,41	SB
								poradie	284.

Exteriér	SHA 11/2013	Stáda	28	Dcéry	338	78,2	Rel.	96 %	TYP	-0,24
									poradie	451.

Lineárne znaky	PH	-2	-1	0	+1	+2
Telesný rámec	0,31					
Mliečny charakter	-0,28					
Šírka hrudníka	-0,13					
Hĺbka tela	-0,11					
Sklon zadku	0,40					
Postoj zadných konč.zboku	0,07					
Uhol paznechtu	-0,34					
Upnutie predných štvrtiek	0,10					
Postavenie predných ceckov	-0,17					
Dĺžka ceckov	-0,42					
Zadná výška vemena	0,03					
Šírka vemena	0,18					
Závesný väz	-0,67					
Hĺbka vemena	-0,46					
Šírka zadku	-0,83					
Postoj zadných konč.zozadu	1,00					
Postavenie zadných ceckov	-1,33					
Chôdza	0,01					
Telesná kondícia	0,19					

priemer dcér	82,3	Stavba	0,17
		Mliečna pevnosť	-0,78
	78,9		
		Končatiny	-0,25
		Vemeno	-0,29
	78,6		
		SHI	16,6
		poradie	281.
	75,5		

SK 10/2013	Genetické hodnotenie mliekovej úžitkovosti (Plemenárske služby Slovenskej republiky, š.p.), SB - somatické bunky (skóre)
SHA 11/2013	Genetické hodnotenie typu (Slovenská holsteinská asociácia)
	Plemenné hodnoty typu a súhrnných znakov (50 -100 bodový systém), lineárne znaky (1-9 bodový systém)
SHI	Slovenský Holsteinský Index (60 % SPI + 40 % TYP)

SLOVENSKÁ HOLSTEINSKÁ ASOCIÁCIA

PLEMENNÁ KNIHA - KARTA BÝKA



Nádražná 36, 900 28 Ivanka pri Dunaji
tel.: +421 - 2 - 4594 3715, 4594 3741
e-mail: holstein@holstein.sk www.holstein.sk

Meno	Ušné číslo	Narodenie	Línia - register
CHASIN-RAINBOWS SHAZAM	US000002092029	19.08.1988	CLE-022
Krajina pôvodu	US	Plemeno	H100
Distribútor	Slovenské Biologické Služby a.s.	Oddiel PK	HA
		Paternita	01.09.1989
		USA	IG108877B

Rodokmeň

Otec	OO	SWEET-HAVEN TRADITION US000001682485
BIS-MAY TRADITION CLEITUS US000001879085 CLE-003	MO	BIS-MAY CONDUCTOR CORAL US0000010192628
Matka	OM	WALKWAY CHIEF MARK US000001773417
CHASIN-RAINBOWS MARK SHASTA-ET US0000012658668	MM	BUTTON-WILLOW TRADITION SHANON US0000010996919

Mlieková úžitkovosť	SK 10/2013	Stáda	37	Dcéry	248	Rel.	97 %	SPI	1742
Počet kontrol		PH		Mlieko		Tuk	%	Bielk	%
5825				752	8	-0,39	8	-0,33	SB
									poradie 172.
									3,43
									poradie 940.

Exteriér	SHA 11/2013	Stáda	15	Dcéry	41	76,8	Rel.	77 %	TYP	-0,24
									poradie 452.	

Lineárne znaky	PH	-2	-1	0	+1	+2
Telesný rámec	-1,23					
Mliečny charakter	-0,38					
Šírka hrudníka	0,38					
Hĺbka tela	-0,08					
Sklon zadku	1,06					
Postoj zadných konč.zboku	0,44					
Uhol paznechtu	0,13					
Upnutie predných štvrtiek	0,63					
Postavenie predných ceckov	0,01					
Dĺžka ceckov	-0,32					
Zadná výška vemena	0,46					
Šírka vemena	0,06					
Závesný väz	-0,96					
Hĺbka vemena	0,33					
Šírka zadku	-0,02					
Postoj zadných konč.zozadu	-0,04					
Postavenie zadných ceckov	0,70					
Chôdza	-0,09					
Telesná kondícia	0,01					

priemer dcér

78,3	Stavba	-1,21
74,8	Mliečna pevnosť	-0,42
77,4	Končatiny	0,14
76,8	Vemeno	0,64
	SHI	43,7
	poradie	206.

SK 10/2013 Genetické hodnotenie mliekovej úžitkovosti (Plemenárske služby Slovenskej republiky, š.p.), SB - somatické bunky (skóre)

SHA 11/2013 Genetické hodnotenie typu (Slovenská holsteinská asociácia)

Plemenné hodnoty typu a súhrnných znakov (50 -100 bodový systém), lineárne znaky (1-9 bodový systém)

SHI Slovenský Holsteinský Index (60 % SPI + 40 % TYP)

Meno	Ušné číslo	Narodenie	Línia - register
GORBY	CZ000134204284	04.07.2002	MNL-016

Krajina pôvodu	CZ	Plemeno	H100
Distribútor	Slovenské Biologické Služby a.s.	Oddiel PK	HA
		Paternita	31.07.2003
		CSK	0301126

Rodokmeň

Otec	OO	LUTZ-MEADOWS E MANDEL-ET US000002119526
RICECREST MARSHALL-ET US000002297473 MNL-007	MO	RICECREST SOUTHWIND KAYE-ET US000014334791
Matka	OM	EASTVIEW INFLUENCE MATTIE G US000002203306 MAS-010
PEN COL MATTIE CRISSY-ET US000123952529	MM	PEN COL DUSTER CONNIE-ET US000017292143

Mlieková úžitkovosť	SK 10/2013	Stáda	43	Dcéry	231	Rel.	96 %	SPI	-800
Počet kontrol	4682	PH		Mlieko	-159	Tuk	-13	%	-0,13
		Bielk	-3	%	0,03	SB	3,39	poradie	613.
								poradie	905.

Exteriér	SHA 11/2013	Stáda	23	Dcéry	123	78,3	Rel.	90 %	TYP	-0,24
									poradie	453.

Lineárne znaky	PH	-2	-1	0	+1	+2
Telesný rámec	-0,07					
Mliečny charakter	-0,52					
Šírka hrudníka	-0,24					
Hĺbka tela	-0,13					
Sklon zadku	-0,65					
Postoj zadných konč.zboku	0,05					
Uhol paznechtu	-0,04					
Upnutie predných štvrtiek	-0,19					
Postavenie predných ceckov	-0,76					
Dĺžka ceckov	0,92					
Zadná výška vemena	0,04					
Šírka vemena	0,30					
Závesný väz	0,99					
Hĺbka vemena	-0,70					
Šírka zadku	-0,78					
Postoj zadných konč.zozadu	-0,16					
Postavenie zadných ceckov	-0,21					
Chôdza	0,63					
Telesná kondícia	0,05					

priemer dcér	80,5	Stavba	-0,42
	77,8	Mliečna pevnosť	-1,61
	79,3	Končatiny	0,93
	76,9	Vemeno	0,27
		SHI	-34,3
		poradie	391.

- SK 10/2013 Genetické hodnotenie mliekovej úžitkovosti (Plemenárske služby Slovenskej republiky, š.p.), SB - somatické bunky (skóre)
- SHA 11/2013 Genetické hodnotenie typu (Slovenská holsteinská asociácia)
Plemenné hodnoty typu a súhrmných znakov (50 -100 bodový systém), lineárne znaky (1-9 bodový systém)
- SHI Slovenský Holsteinský Index (60 % SPI + 40 % TYP)



Nádražná 36, 900 28 Ivanka pri Dunaji
tel.: +421 - 2 - 4594 3715, 4594 3741
e-mail: holstein@holstein.sk www.holstein.sk

Meno	Ušné číslo	Narodenie	Línia - register
CYRIL-ET	CZ000103593191	16.03.1998	ERY-001
Krajina pôvodu	CZ	Plemeno	H100
Distribútor	Slovenské Biologické Služby a.s.	Oddiel PK	HA
		Paternita	22.04.1999
		CSK	4704/31

Rodokmeň

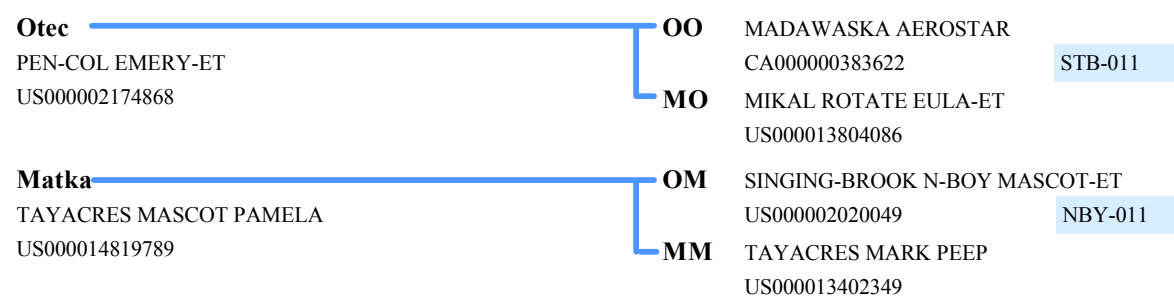

Mlieková úžitkovosť	SK 10/2013	Stáda	46	Dcéry	110	Rel.	92 %	SPI	1830
Počet kontrol		PH		Mlieko		Tuk	%	Bielk	%
2081				486		11	-0,17	13	-0,03
								SB	3,09
								poradie	161.
								poradie	592.

Exteriér	SHA 11/2013	Stáda	14	Dcéry	20	77,2	Rel.	61 %	TYP	-0,25
									poradie	454.

Lineárne znaky	PH	-2	-1	0	+1	+2
Telesný rámec	-0,49					
Mliečny charakter	0,36					
Šírka hrudníka	-0,33					
Hĺbka tela	-0,29					
Sklon zadku	-0,13					
Postoj zadných konč.zboku	0,67					
Uhol paznechtu	-0,90					
Upnutie predných štvrtiek	-0,22					
Postavenie predných ceckov	-0,46					
Dĺžka ceckov	-0,58					
Zadná výška vemena	-0,22					
Šírka vemena	0,22					
Závesný väz	0,66					
Hĺbka vemena	-0,72					
Šírka zadku	0,22					
Postoj zadných konč.zozadu	0,73					
Postavenie zadných ceckov	-0,03					
Chôdza	-0,08					
Telesná kondícia	-0,53					

priemer dcér	78,3	Stavba	-0,79
		Mliečna pevnosť	0,43
	77,3	Končatiny	-0,83
	77,0	Vemeno	0,26
	76,5	SHI	46,3
		poradie	...

SK 10/2013 Genetické hodnotenie mliekovej úžitkovosti (Plemenárske služby Slovenskej republiky, š.p.), SB - somatické bunky (skóre)

SHA 11/2013 Genetické hodnotenie typu (Slovenská holsteinská asociácia)

Plemenné hodnoty typu a súhrmných znakov (50 -100 bodový systém), lineárne znaky (1-9 bodový systém)

SHI Slovenský Holsteinský Index (60 % SPI + 40 % TYP)

SLOVENSKÁ HOLSTEINSKÁ ASOCIÁCIA

PLEMENNÁ KNIHA - KARTA BÝKA



Nádražná 36, 900 28 Ivanka pri Dunaji
tel.: +421 - 2 - 4594 3715, 4594 3741
e-mail: holstein@holstein.sk www.holstein.sk

Meno	Ušné číslo	Narodenie	Línia - register
MR LOMAX-RED-ET	US000132329547	10.01.2002	BW-030

Krajina pôvodu	US	Plemeno	R100
Distribútor	Slovenské Biologické Služby a.s.	Oddiel PK	HA
		Paternita	23.03.2006
		US	M06014493

Rodokmeň

Otec	OO	MARA-THON BW MARSHALL-ET TV US000002290977
B-HIDDENHILLS MAR MARMAX-ET US000126853007 BW-034	MO	NEYER MOMENTUM MAXY-ET US000015361293
Matka	OM	ETAZON CELSIUS-ET NL000460508522
MISS CELCIUS LORENA US000017267176	MM	ROTHROCK LEADER LEIAL-ET US000015478506

Mlieková úžitkovosť	SK 10/2013	Stáda	32	Dcéry	240	Rel.	95 %	SPI	3169
Počet kontrol		PH		Mlieko		Tuk	%	Bielk	%
3891				971	11	-0,46	23	-0,12	
								SB	3,25
								poradie	31.
									786.

Exteriér	SHA 11/2013	Stáda	5	Dcéry	15	77,3	Rel.	54 %	TYP	-0,25
									poradie	455.

Lineárne znaky	PH	-2	-1	0	+1	+2
Telesný rámec	-0,37					
Mliečny charakter	-0,22					
Šírka hrudníka	-0,23					
Hĺbka tela	-0,22					
Sklon zadku	-0,49					
Postoj zadných konč.zboku	0,21					
Uhol paznechtu	-0,18					
Upnutie predných štvrtiek	0,51					
Postavenie predných ceckov	0,51					
Dĺžka ceckov	-0,08					
Zadná výška vemena	0,36					
Šírka vemena	0,54					
Závesný väz	-0,22					
Hĺbka vemena	-0,80					
Šírka zadku	-0,26					
Postoj zadných konč.zozadu	0,15					
Postavenie zadných ceckov	-0,00					
Chôdza	-0,03					
Telesná kondícia	-0,22					

priemer dcér

80,1	Stavba	-0,73
78,1	Mliečna pevnosť	-0,77
76,5	Končatiny	-0,10
76,0	Vemeno	0,34
	SHI	87,0
	poradie	...

SK 10/2013 Genetické hodnotenie mliekovej úžitkovosti (Plemenárske služby Slovenskej republiky, š.p.), SB - somatické bunky (skóre)

SHA 11/2013 Genetické hodnotenie typu (Slovenská holsteinská asociácia)

Plemenné hodnoty typu a súhrnných znakov (50 -100 bodový systém), lineárne znaky (1-9 bodový systém)

SHI Slovenský Holsteinský Index (60 % SPI + 40 % TYP)

SLOVENSKÁ HOLSTEINSKÁ ASOCIÁCIA

PLEMENNÁ KNIHA - KARTA BÝKA



Nádražná 36, 900 28 Ivanka pri Dunaji
tel.: +421 - 2 - 4594 3715, 4594 3741
e-mail: holstein@holstein.sk www.holstein.sk

Meno	Ušné číslo	Narodenie	Línia - register
GIBBON	FR002991000305	27.08.1991	BEL-019
Krajina pôvodu	FR	Plemeno	H100
Distribútor	Slovenské Biologické Služby a.s.	Oddiel PK	HA
		Paternita	12.08.1996
		FRA	GS482015

Rodokmeň

Otec	OO	CARLIN-M IVANHOE BELL US000001667366
SOUTHWIND BELL OF BAR-LEE US000001964484 BEL-001	MO	SOUTHWIND VALIANT NAOMA-ET US000011489023
Matka	OM	BIT-O-WIND STARWAR US000001811374
COLOMBE FR002987038678	MM	UGUETTECIA FR002983040876

Mlieková úžitkovosť	SK 10/2013	Stáda	17	Dcéry	67	Rel.	92 %	SPI	2655
Počet kontrol		PH		Mlieko		Tuk	%	Bielk	%
1450				569	16	-0,14	22	0,11	
								SB	2,87
								poradie	70.
									336.

Exteriér	SHA 11/2013	Stáda	13	Dcéry	41	77,0	Rel.	81 %	TYP	-0,25
									poradie	456.

Lineárne znaky	PH	-2	-1	0	+1	+2
Telesný rámec	0,62					
Mliečny charakter	-0,27					
Šírka hrudníka	0,13					
Hĺbka tela	0,54					
Sklon zadku	-0,18					
Postoj zadných konč.zboku	0,22					
Uhol paznechtu	-0,09					
Upnutie predných štvrtiek	-0,26					
Postavenie predných ceckov	-0,54					
Dĺžka ceckov	-1,20					
Zadná výška vemena	-0,03					
Šírka vemena	-0,13					
Závesný väz	-0,17					
Hĺbka vemena	-0,28					
Šírka zadku	-0,02					
Postoj zadných konč.zozadu	0,01					
Postavenie zadných ceckov	-0,82					
Chôdza	-0,25					
Telesná kondícia	-0,34					

priemer dcér

80,3	Stavba	0,93
75,7	Mliečna pevnosť	-0,17
76,5	Končatiny	-0,65
76,1	Vemeno	-1,07
	SHI	71,3
	poradie	138.

SK 10/2013 Genetické hodnotenie mliekovej úžitkovosti (Plemenárske služby Slovenskej republiky, š.p.), SB - somatické bunky (skóre)

SHA 11/2013 Genetické hodnotenie typu (Slovenská holsteinská asociácia)

Plemenné hodnoty typu a súhrnných znakov (50 -100 bodový systém), lineárne znaky (1-9 bodový systém)

SHI Slovenský Holsteinský Index (60 % SPI + 40 % TYP)

Meno	Ušné číslo	Narodenie	Línia - register
JAWOOD MADISON-ET	US000002158023	10.12.1990	BS-030

Krajina pôvodu	US	Plemeno	H100
Distribútor	Insemas s.r.o.	Oddiel PK	HA
		Paternita	03.06.1991
		USA	IG155853A

Rodokmeň

Otec	OO	CAL-CLARK BOARD CHAIRMAN	
TO-MAR BLACKSTAR-ET		US000001723741	ADM-008
US000001929410	MO	TO-MAR WAYNE HAY	
CHR-002		US000009804790	
Matka	OM	S-W-D VALIANT	
SPECTACULAR VALIANT,MARY-ET		US000001650414	
US000012638847	MM	SPECTACULAR MAID	
		US000011731514	

Mlieková úžitkovosť	SK 10/2013	Stáda	31	Dcéry	487	Rel.	98 %	SPI	-1496
Počet kontrol		PH		Mlieko		Tuk	%	Bielk	%
9434				-292	-16	-0,08	-10	-0,05	
								SB	3,17
								poradie	757.
									688.

Exteriér	SHA 11/2013	Stáda	6	Dcéry	14	77,7	Rel.	68 %	TYP	-0,25
									poradie	457.

Lineárne znaky	PH	-2	-1	0	+1	+2
Telesný rámec	-1,12					
Mliečny charakter	0,63					
Šírka hrudníka	-0,34					
Hĺbka tela	0,72					
Sklon zadku	-0,66					
Postoj zadných konč.zboku	0,32					
Uhol paznechtu	-0,69					
Upnutie predných štvrtiek	0,19					
Postavenie predných ceckov	0,23					
Dĺžka ceckov	0,34					
Zadná výška vemena	0,17					
Šírka vemena	-0,05					
Závesný väz	0,17					
Hĺbka vemena	-0,76					
Šírka zadku	-0,27					
Postoj zadných konč.zozadu	-0,32					
Postavenie zadných ceckov	-0,05					
Chôdza	-0,45					
Telesná kondícia	-0,30					

priemer dcér	80,6	Stavba	-1,60
	74,6	Mliečna pevnosť	1,54
	77,6	Končatiny	-2,02
	78,1	Vemeno	1,13
		SHI	-56,0
		poradie	434.

- SK 10/2013 Genetické hodnotenie mliekovej úžitkovosti (Plemenárske služby Slovenskej republiky, š.p.), SB - somatické bunky (skóre)
- SHA 11/2013 Genetické hodnotenie typu (Slovenská holsteinská asociácia)
Plemenné hodnoty typu a súhrnných znakov (50 -100 bodový systém), lineárne znaky (1-9 bodový systém)
- SHI Slovenský Holsteinský Index (60 % SPI + 40 % TYP)

Meno	Ušné číslo	Narodenie	Línia - register
LOUBEL VOLCANO-ET RED	CA000000403965	11.02.1989	REY-001
Krajina pôvodu	CA	Plemeno	R100
Distribútor	Inemas s.r.o.	Oddiel PK	HA
		Paternita	

Rodokmeň

Otec	OO	STANHOPE CANNONADE CA000000337679
REYNOLD MICHEL-RED CA000000384949	MO	REYNOLD PREMIER MARGO CA0000003787647
Matka	OM	GLENAFTON ENHANCER CA000000343514
HANOVERHILL EN SHERRN-ET CA0000003994376	MM	SHAVERSIDE APOLLO SHERRN US0000008628429

Mlieková úžitkovosť	SK 10/2013	Stáda	207	Dcéry	2560	Rel.	99 %	SPI	-1136
Počet kontrol		PH		Mlieko		Tuk	%	Bielk	%
49448				-155	-12	-0,13	-9	-0,12	SB
									poradie
									690.
									3,12
									poradie
									625.

Exteriér	SHA 11/2013	Stáda	17	Dcéry	100	75,1	Rel.	90 %	TYP	-0,26
									poradie	458.

Lineárne znaky	PH	-2	-1	0	+1	+2
Telesný rámec	0,04					
Mliečny charakter	-0,30					
Šírka hrudníka	-0,08					
Hĺbka tela	-0,00					
Sklon zadku	-0,22					
Postoj zadných konč.zboku	0,48					
Uhol paznechtu	0,14					
Upnutie predných štvrtiek	-0,64					
Postavenie predných ceckov	-1,44					
Dĺžka ceckov	0,34					
Zadná výška vemena	0,74					
Šírka vemena	0,85					
Závesný väz	-0,27					
Hĺbka vemena	-0,39					
Šírka zadku	0,06					
Postoj zadných konč.zozadu	-0,42					
Postavenie zadných ceckov	-1,58					
Chôdza	0,02					
Telesná kondícia	0,53					

priemer dcér

77,1	Stavba	0,02
71,8	Mliečna pevnosť	-0,55
77,0	Končatiny	-0,34
74,9	Vemeno	-0,16
	SHI	-45,2
	poradie	410.

SK 10/2013 Genetické hodnotenie mliekovej úžitkovosti (Plemenárske služby Slovenskej republiky, š.p.), SB - somatické bunky (skóre)

SHA 11/2013 Genetické hodnotenie typu (Slovenská holsteinská asociácia)

Plemenné hodnoty typu a súhrnných znakov (50 -100 bodový systém), lineárne znaky (1-9 bodový systém)

SHI Slovenský Holsteinský Index (60 % SPI + 40 % TYP)

SLOVENSKÁ HOLSTEINSKÁ ASOCIÁCIA

PLEMENNÁ KNIHA - KARTA BÝKA



Nádražná 36, 900 28 Ivanka pri Dunaji
tel.: +421 - 2 - 4594 3715, 4594 3741
e-mail: holstein@holstein.sk www.holstein.sk

Meno	Ušné číslo	Narodenie	Línia - register
LOMBARD	DE000101587579	17.07.1993	LOG-001
Krajina pôvodu	DE	Plemeno	R100
Distribútor	Slovenské Biologické Služby a.s.	Oddiel PK	HA
		Paternita	09.03.1994
		DEU	94/3702

Rodokmeň

Otec	OO	HI-DE-HO SUNSET KID RED US000001810994
SHADY-LAWN-U LOGIC RED-ET US000002034426 SUN-003	MO	SHADY-LAWN-U LICORICE RED US000011882992
Matka	OM	BROOKS-TWAIN STRATOS RED-ET US000001884044
PRERIE 98 DE000107688741	MM	NURMI DE000107549971

Mlieková úžitkovosť	SK 10/2013	Stáda 122	Dcéry 1217	Rel. 99 %	SPI	-991
Počet kontrol	PH	Mlieko	Tuk	%	Bielk	%
24807		-130	-1	-0,09	-9	-0,12
					SB	2,95
					poradie	432.

Exteriér	SHA 11/2013	Stáda 15	Dcéry 93	76,2	Rel. 88 %	TYP	-0,26
						poradie	459.

Lineárne znaky	PH	-2	-1	0	+1	+2
Telesný rámec	0,41					
Mliečny charakter	0,39					
Šírka hrudníka	-0,72					
Hĺbka tela	-0,72					
Sklon zadku	0,20					
Postoj zadných konč.zboku	0,14					
Uhol paznechtu	-0,27					
Upnutie predných štvrtiek	-0,24					
Postavenie predných ceckov	-0,40					
Dĺžka ceckov	0,23					
Zadná výška vemena	0,06					
Šírka vemena	0,10					
Závesný väz	-0,35					
Hĺbka vemena	-0,49					
Šírka zadku	1,28					
Postoj zadných konč.zozadu	0,25					
Postavenie zadných ceckov	-0,94					
Chôdza	-0,10					
Telesná kondícia	-0,25					

priemer dcér	78,6	Stavba	0,21
	74,8	Mliečna pevnosť	-0,26
	77,7	Končatiny	-0,06
	74,7	Vemeno	-0,54
		SHI	-40,9
		poradie	404.

SK 10/2013 Genetické hodnotenie mliekovej úžitkovosti (Plemenárske služby Slovenskej republiky, š.p.), SB - somatické bunky (skóre)

SHA 11/2013 Genetické hodnotenie typu (Slovenská holsteinská asociácia)

Plemenné hodnoty typu a súhrmných znakov (50 -100 bodový systém), lineárne znaky (1-9 bodový systém)

SHI Slovenský Holsteinský Index (60 % SPI + 40 % TYP)

Meno	Ušné číslo	Narodenie	Línia - register
MIKE	NL000815222419	29.09.1992	NIK-002
Krajina pôvodu	NL	Plemeno	R100
Distribútor	Slovenské Biologické Služby a.s.	Oddiel PK	HA
		Paternita	25.02.1998
		SVK	815222419

Rodokmeň

Otec	OO	TO-MAR BLACKSTAR-ET US000001929410	CHR-002
DOMAR NIGHTHAWK CA000005004326	MO	DOMAR ENHANCER KIM RED CA000004062945	
Matka	OM	E-D TONTO CAVALIER US000000022235	
BATENBURG BAT TINA 824 NL000458657432	MM	TINA DE001015070499	

Mlieková úžitkovosť	SK 10/2013	Stáda	68	Dcéry	952	Rel.	99 %	SPI	576
Počet kontrol		PH		Mlieko		Tuk	%	Bielk	%
21021				-123		27	0,60	0	0,10
								poradie	356.
								SB	2,55
								poradie	78.

Exteriér	SHA 11/2013	Stáda	9	Dcéry	78	76,4	Rel.	88 %	TYP	-0,26
									poradie	460.

Lineárne znaky	PH	-2	-1	0	+1	+2
Telesný rámec	-1,34					
Mliečny charakter	-0,11					
Šírka hrudníka	0,03					
Hĺbka tela	-0,04					
Sklon zadku	-0,36					
Postoj zadných konč.zboku	-0,17					
Uhol paznechtu	-0,58					
Upnutie predných štvrtiek	0,52					
Postavenie predných ceckov	1,40					
Dĺžka ceckov	0,00					
Zadná výška vemena	0,22					
Šírka vemena	0,19					
Závesný väz	-0,65					
Hĺbka vemena	-0,03					
Šírka zadku	-0,65					
Postoj zadných konč.zozadu	0,21					
Postavenie zadných ceckov	0,27					
Chôdza	-0,21					
Telesná kondícia	0,34					

priemer dcér	76,3	Stavba	-1,56
		Mliečna pevnosť	0,06
	75,3	Končatiny	-1,19
	77,1	Vemeno	1,56
	76,7	SHI	7,1
		poradie	301.

SK 10/2013 Genetické hodnotenie mliekovej úžitkovosti (Plemenárske služby Slovenskej republiky, š.p.), SB - somatické bunky (skóre)

SHA 11/2013 Genetické hodnotenie typu (Slovenská holsteinská asociácia)

Plemenné hodnoty typu a súhrmných znakov (50 -100 bodový systém), lineárne znaky (1-9 bodový systém)

SHI Slovenský Holsteinský Index (60 % SPI + 40 % TYP)

SLOVENSKÁ HOLSTEINSKÁ ASOCIÁCIA

PLEMENNÁ KNIHA - KARTA BÝKA



Nádražná 36, 900 28 Ivanka pri Dunaji
tel.: +421 - 2 - 4594 3715, 4594 3741
e-mail: holstein@holstein.sk www.holstein.sk

Meno	Ušné číslo	Narodenie	Línia - register
HARDSCRABBLE MOE GOODY-ET	US000060857594	09.07.2002	MUR-002
Krajina pôvodu	US	Plemeno	H100
Distribútor	Slovenské Biologické Služby a.s.	Oddiel PK	HA
		Paternita	10.04.2003
		US	IG011225A

Rodokmeň

Otec	OO	LUTZ-MEADOWS E MANDEL-ET US000002119526
MURANDA MANDEL MOE-ET US000002286327	MO	LAURA-LE TESK MARY-ET US000014814683
Matka	OM	FUSTEAD LEADMAN CHARM-ET US000002162948
HARDSCRABBLE CHARM GEM-TW US000121899912	MM	HARDSCRABBLE GEMSTONE US000015684701

Mlieková úžitkovosť	SK 10/2013	Stáda	16	Dcéry	215	Rel.	93 %	SPI	2942
Počet kontrol	1652	PH		Mlieko	740	Tuk	10	%	-0,34
		Bielk	25	%	0,07	poradie	50.	SB	2,90
						poradie	370.		

Exteriér	SHA 11/2013	Stáda	5	Dcéry	21	79,5	Rel.	57 %	TYP	-0,27
							priemer dcér	82,5	Stavba	-0,54
								80,0	Mliečna pevnosť	-0,49
								78,7	Končatiny	-0,25
								78,3	Vemeno	0,38
									SHI	79,4
									poradie	...

Lineárne znaky	PH	-2	-1	0	+1	+2
Telesný rámec	-0,60					
Mliečny charakter	0,13					
Šírka hrudníka	-0,29					
Hĺbka tela	-0,14					
Sklon zadku	-0,08					
Postoj zadných konč.zboku	0,22					
Uhol paznechtu	-0,82					
Upnutie predných štvrtiek	-0,40					
Postavenie predných ceckov	-0,36					
Dĺžka ceckov	0,12					
Zadná výška vemena	0,16					
Šírka vemena	0,33					
Závesný väz	0,65					
Hĺbka vemena	-0,05					
Šírka zadku	0,37					
Postoj zadných konč.zozadu	1,13					
Postavenie zadných ceckov	0,52					
Chôdza	0,13					
Telesná kondícia	-0,25					

SK 10/2013 Genetické hodnotenie mliekovej úžitkovosti (Plemenárske služby Slovenskej republiky, š.p.), SB - somatické bunky (skóre)

SHA 11/2013 Genetické hodnotenie typu (Slovenská holsteinská asociácia)
Plemenné hodnoty typu a súhrnných znakov (50 -100 bodový systém), lineárne znaky (1-9 bodový systém)

SHI Slovenský Holsteinský Index (60 % SPI + 40 % TYP)

Meno	Ušné číslo	Narodenie	Línia - register
DARKMET	CZ000109879582	22.03.1999	MEO-002

Krajina pôvodu	CZ	Plemeno	H100
Distribútor	Slovenské Biologické Služby a.s.	Oddiel PK	HA
		Paternita	20.10.1999
		CSK	4726/16

Rodokmeň

Otec	OO	OSDEL-ENDEAVOR BOVA CUBBY
JO-WAL CUBBY METRO-ET		US000001986164
US000002191266	MO	JO-WAL CLEITUS MACEY-ET
		US000013463545
Matka	OM	UNITED NICK-ET
HENKESEEN NICK HANNA-ET		US000001989083
US000015692607	MM	HENKESEEN M HILLARY-ET
		US000014973207

Mlieková úžitkovosť	SK 10/2013	Stáda	3	Dcéry	21	Rel.	75 %	SPI	2129
Počet kontrol		PH		Mlieko		Tuk	%	Bielk	%
406				333	17	0,05	18	0,20	SB
									3,90

Exteriér	SHA 11/2013	Stáda	6	Dcéry	18	78,2	Rel.	57 %	TYP	-0,28
-----------------	-------------	-------	---	-------	----	------	------	------	------------	-------

Lineárne znaky	PH	-2	-1	0	+1	+2
Telesný rámec	-0,37					
Mliečny charakter	-0,54					
Šírka hrudníka	1,36					
Hĺbka tela	1,04					
Sklon zadku	-1,38					
Postoj zadných konč.zboku	0,50					
Uhol paznechtu	0,52					
Upnutie predných štvrtiek	-0,29					
Postavenie predných ceckov	-1,06					
Dĺžka ceckov	1,49					
Zadná výška vemena	-0,45					
Šírka vemena	0,41					
Závesný väz	-1,58					
Hĺbka vemena	-0,92					
Šírka zadku	0,50					
Postoj zadných konč.zozadu	-0,01					
Postavenie zadných ceckov	-1,17					
Chôdza	0,26					
Telesná kondícia	1,01					

priemer dcér	80,9	Stavba	0,38
	78,9	Mliečna pevnosť	0,28
	79,4	Končatiny	1,39
	75,7	Vemeno	-1,81
		SHI	54,1
		poradie	...

SK 10/2013 Genetické hodnotenie mliekovej úžitkovosti (Plemenárske služby Slovenskej republiky, š.p.), SB - somatické bunky (skóre)

SHA 11/2013 Genetické hodnotenie typu (Slovenská holsteinská asociácia)

Plemenné hodnoty typu a súhrnných znakov (50 -100 bodový systém), lineárne znaky (1-9 bodový systém)

SHI Slovenský Holsteinský Index (60 % SPI + 40 % TYP)

Meno		Ušné číslo	Narodenie	Línia - register
		FR006288018166	04.10.1988	COR-001
Krajina pôvodu	FR		Plemeno	R100
Distribútor	Slovenské Biologické Služby a.s.		Oddiel PK	HA
			Paternita	25.07.1990
			NLD	019004618010

Rodokmeň

Otec	OO	WAPA ARLINDA CONDUCTOR US000001583197
COTOPIERRE PATRON CA000000365086	MO	MYRTLEVILLE PATRICIA CA000002767454
Matka	OM	GLENAFTON ENHANCER CA000000343514
SHADY-LAWN-U LICORICE RED US000011882992	MM	SHADY-LAWN-U CT LUCKY LADY US000010613001

Mlieková úžitkovosť	SK 10/2013	Stáda 156	Dcéry 1181	Rel. 99 %	SPI	-3285
Počet kontrol	PH	Mlieko	Tuk	%	Bielk	%
24004		-683	-34	-0,13	-22	-0,05
					SB	2,59
					poradie	109.

Exteriér	SHA 11/2013	Stáda 14	Dcéry 34	75,8	Rel. 76 %	TYP	-0,29
						poradie	463.

Lineárne znaky	PH	-2	-1	0	+1	+2
Telesný rámec	-0,00					
Mliečny charakter	-0,27					
Šírka hrudníka	0,99					
Hĺbka tela	0,71					
Sklon zadku	-1,06					
Postoj zadných konč.zboku	0,42					
Uhol paznechtu	-0,29					
Upnutie predných štvrtiek	0,04					
Postavenie predných ceckov	-0,52					
Dĺžka ceckov	-0,41					
Zadná výška vemena	-0,20					
Šírka vemena	-0,59					
Závesný väz	0,28					
Hĺbka vemena	0,81					
Šírka zadku	-0,04					
Postoj zadných konč.zozadu	-0,00					
Postavenie zadných ceckov	-0,09					
Chôdza	-0,01					
Telesná kondícia	0,77					

priemer dcér

78,6	Stavba	0,50
------	---------------	-------------

74,6	Mliečna pevnosť	0,44
------	------------------------	-------------

77,1	Končatiny	-0,15
------	------------------	--------------

74,1	Vemeno	-1,13
------	---------------	--------------

	SHI	-112,2
--	------------	---------------

poradie 488.

SK 10/2013 Genetické hodnotenie mliekovej úžitkovosti (Plemenárske služby Slovenskej republiky, š.p.), SB - somatické bunky (skóre)

SHA 11/2013 Genetické hodnotenie typu (Slovenská holsteinská asociácia)

Plemenné hodnoty typu a súhrmných znakov (50 -100 bodový systém), lineárne znaky (1-9 bodový systém)

SHI Slovenský Holsteinský Index (60 % SPI + 40 % TYP)

Meno	Ušné číslo	Narodenie	Línia - register
OMBIS	NL000370771692	03.05.2004	MED-009

Krajina pôvodu	NL	Plemeno	H100
Distribútor	Slovenské Biologické Služby a.s.	Oddiel PK	HA
		Paternita	04.08.2004
		NL	116530

Rodokmeň

Otec	OO	HA-HO CUBBY MANFRED-ET US000002183007
O-BEE MANFRED JUSTICE-ET US000122358313 MED-012	MO	MEIER-MEADOWS EL JEZEBEL-ET US000015459080
Matka	OM	RICECREST BRETT-ET US000002289548
DEBBIE JO NL000322769492	MM	REGANCREST DEBBI-JO-ET US000017320391

Mlieková úžitkovosť	SK 10/2013	Stáda	22	Dcéry	69	Rel.	88 %	SPI	2880	
Počet kontrol		PH		Mlieko		Tuk	%	Bielk	%	
1499				619	22	-0,07	22	0,07	SB	2,41
									poradie	55.
									poradie	34.

Exteriér	SHA 11/2013	Stáda	5	Dcéry	20	78,3	Rel.	62 %	TYP	-0,29
									poradie	464.

Lineárne znaky	PH	-2	-1	0	+1	+2
Telesný rámec	-0,01					
Mliečny charakter	-0,15					
Šírka hrudníka	0,69					
Hĺbka tela	0,44					
Sklon zadku	-0,64					
Postoj zadných konč.zboku	-0,40					
Uhol paznechtu	0,42					
Upnutie predných štvrtiek	-0,01					
Postavenie predných ceckov	0,10					
Dĺžka ceckov	0,25					
Zadná výška vemena	-0,36					
Šírka vemena	-0,47					
Závesný väz	-0,93					
Hĺbka vemena	0,46					
Šírka zadku	0,60					
Postoj zadných konč.zozadu	-0,82					
Postavenie zadných ceckov	-0,72					
Chôdza	0,10					
Telesná kondícia	0,27					

priemer dcér	83,4	Stavba	0,31
	79,8	Mliečna pevnosť	0,21
	79,1	Končatiny	0,27
	74,7	Vemeno	-1,18
		SHI	76,7
		poradie	...

SK 10/2013 Genetické hodnotenie mliekovej úžitkovosti (Plemenárske služby Slovenskej republiky, š.p.), SB - somatické bunky (skóre)

SHA 11/2013 Genetické hodnotenie typu (Slovenská holsteinská asociácia)

Plemenné hodnoty typu a súhrnných znakov (50 -100 bodový systém), lineárne znaky (1-9 bodový systém)

SHI Slovenský Holsteinský Index (60 % SPI + 40 % TYP)

SLOVENSKÁ HOLSTEINSKÁ ASOCIÁCIA

PLEMENNÁ KNIHA - KARTA BÝKA



Nádražná 36, 900 28 Ivanka pri Dunaji
tel.: +421 - 2 - 4594 3715, 4594 3741
e-mail: holstein@holstein.sk www.holstein.sk

Meno	Ušné číslo	Narodenie	Línia - register
LAUFER-ET	DE000114573779	12.12.2004	LUS-006
Krajina pôvodu	DE	Plemeno	H100
Distribútor	Slovenské Biologické Služby a.s.	Oddiel PK	HA
		Paternita	21.03.2005
		DEU	05/34911

Rodokmeň

Otec	OO	LUKAS
LAUDAN-ET		DE001012104370
DE000578448776	MO	BRISANZ 1
		DE000576302497
Matka	OM	BEACHLAWN GELPRO TOBEY-ET
ARELIA 25		US000002182343
FR005703101059	MM	LIESERIE
		FR008895004292

Mlieková úžitkovosť	SK 10/2013	Stáda	38	Dcéry	134	Rel.	93 %	SPI	1420
Počet kontrol		PH		Mlieko		Tuk	%	Bielk	%
2789				302		-0	-0,23	16	0,15
								poradie	222.
								SB	2,64
								poradie	130.

Exteriér	SHA 11/2013	Stáda	14	Dcéry	24	78,0	Rel.	66 %	TYP	-0,29
									poradie	465.

Lineárne znaky	PH	-2	-1	0	+1	+2
Telesný rámec	-0,59					
Mliečny charakter	0,54					
Šírka hrudníka	-0,16					
Hĺbka tela	0,03					
Sklon zadku	-0,53					
Postoj zadných konč.zboku	0,38					
Uhol paznechtu	-0,53					
Upnutie predných štvrtiek	-0,23					
Postavenie predných ceckov	0,47					
Dĺžka ceckov	-0,32					
Zadná výška vemena	-0,17					
Šírka vemena	0,09					
Závesný väz	0,41					
Hĺbka vemena	-0,68					
Šírka zadku	-0,51					
Postoj zadných konč.zozadu	-0,40					
Postavenie zadných ceckov	0,18					
Chôdza	-0,15					
Telesná kondícia	-0,15					

priemer dcér	79,4	Stavba	-0,91
	79,5	Mliečna pevnosť	1,07
	76,9	Končatiny	-1,12
	77,3	Vemeno	0,22
		SHI	31,9
		poradie	242.

SK 10/2013 Genetické hodnotenie mliekovej úžitkovosti (Plemenárske služby Slovenskej republiky, š.p.), SB - somatické bunky (skóre)

SHA 11/2013 Genetické hodnotenie typu (Slovenská holsteinská asociácia)

Plemenné hodnoty typu a súhrnných znakov (50 -100 bodový systém), lineárne znaky (1-9 bodový systém)

SHI Slovenský Holsteinský Index (60 % SPI + 40 % TYP)

Meno	Ušné číslo	Narodenie	Línia - register
QUIETCOVE FREDERICK-ET	US000002121166	28.10.1989	PTC-009
Krajina pôvodu	US	Plemeno	H100
Distribútor	USA	Oddiel PK	HA
		Paternita	

Rodokmeň

Otec	OO	CARLIN-M IVANHOE BELL US000001667366
ART ACRES BELL PONTIAC-ET US000001878472 PTC-001	MO	ART-ACRES ELEVATION KAY US000008733981
Matka	OM	S-W-D VALIANT US000001650414
QUIETCOVE VALIANT FAWN US0000011649988	MM	QUIETCOVE PETE FRESCA US0000010449277

Mlieková úžitkovosť	SK 10/2013	Stáda	24	Dcéry	292	Rel.	97 %	SPI	-2644
Počet kontrol		PH		Mlieko				poradie	961.
5543				-602	-17	0,16	-21	SB	2,85
								poradie	309.

Exteriér	SHA 11/2013	Stáda	8	Dcéry	20	76,6	Rel.	70 %	TYP	-0,29
								poradie	466.	

Lineárne znaky	PH	-2	-1	0	+1	+2
Telesný rámec	-0,04					
Mliečny charakter	-0,12					
Šírka hrudníka	-0,05					
Hĺbka tela	0,21					
Sklon zadku	-0,18					
Postoj zadných konč.zboku	-0,13					
Uhol paznechtu	0,10					
Upnutie predných štvrtiek	0,29					
Postavenie predných ceckov	0,60					
Dĺžka ceckov	0,74					
Zadná výška vemena	0,07					
Šírka vemena	-0,01					
Závesný väz	-0,12					
Hĺbka vemena	0,13					
Šírka zadku	-0,55					
Postoj zadných konč.zozadu	0,02					
Postavenie zadných ceckov	-0,25					
Chôdza	-0,43					
Telesná kondícia	-0,12					

priemer dcér

80,8	Stavba	-0,13
72,3	Mliečna pevnosť	-0,52
77,5	Končatiny	-0,29
76,4	Vemeno	0,16
	SHI	-92,8
	poradie	475.

SK 10/2013 Genetické hodnotenie mliekovej úžitkovosti (Plemenárske služby Slovenskej republiky, š.p.), SB - somatické bunky (skóre)

SHA 11/2013 Genetické hodnotenie typu (Slovenská holsteinská asociácia)

Plemenné hodnoty typu a súhrnných znakov (50 -100 bodový systém), lineárne znaky (1-9 bodový systém)

SHI Slovenský Holsteinský Index (60 % SPI + 40 % TYP)

Meno	Ušné číslo	Narodenie	Línia - register
LOOKING	DE00000671143	10.09.2002	JAT-005
Krajina pôvodu	NL	Plemeno	H100
Distribútor	Slovenské Biologické Služby a.s.	Oddiel PK	HA
		Paternita	25.10.2002
		DEU	02/39579

Rodokmeň

Otec	OO	DELTA CLEITUS JABOT NL000316419721
LOUDHOEVE NL000141080516	MO	PIETJE 491 NL000706599761
Matka	OM	GIBBON FR002991000305
DIE BARLE COBA 219 NL000207031719	MM	DIE BARLE COBA 208 NL000779423642

Mlieková úžitkovosť	SK 10/2013	Stáda	34	Dcéry	73	Rel.	89 %	SPI	-1410
Počet kontrol	1389	PH		Mlieko	-351	Tuk	-17	%	-0,06
		Bielk	-7	%	0,09	poradie	738.	SB	3,31
						poradie	843.		

Exteriér	SHA 11/2013	Stáda	11	Dcéry	14	78,2	Rel.	52 %	TYP	-0,30
									poradie	467.

Lineárne znaky	PH	-2	-1	0	+1	+2
Telesný rámec	-0,80					
Mliečny charakter	0,44					
Šírka hrudníka	-0,15					
Hĺbka tela	-0,55					
Sklon zadku	-0,24					
Postoj zadných konč.zboku	0,39					
Uhol paznechtu	0,29					
Upnutie predných štvrtiek	0,04					
Postavenie predných ceckov	0,37					
Dĺžka ceckov	-0,60					
Zadná výška vemena	0,01					
Šírka vemena	-0,20					
Závesný väz	0,16					
Hĺbka vemena	-0,22					
Šírka zadku	-0,54					
Postoj zadných konč.zozadu	-0,36					
Postavenie zadných ceckov	-0,29					
Chôdza	-0,37					
Telesná kondícia	-0,07					

priemer dcér	78,2	Stavba	-1,32
	80,1	Mliečna pevnosť	0,39
	76,9	Končatiny	-0,50
	77,7	Vemeno	0,08
		SHI	-55,1
		poradie	...

SK 10/2013 Genetické hodnotenie mliekovej úžitkovosti (Plemenárske služby Slovenskej republiky, š.p.), SB - somatické bunky (skóre)

SHA 11/2013 Genetické hodnotenie typu (Slovenská holsteinská asociácia)

Plemenné hodnoty typu a súhrnných znakov (50 -100 bodový systém), lineárne znaky (1-9 bodový systém)

SHI Slovenský Holsteinský Index (60 % SPI + 40 % TYP)



Nádražná 36, 900 28 Ivanka pri Dunaji
tel.: +421 - 2 - 4594 3715, 4594 3741
e-mail: holstein@holstein.sk www.holstein.sk

Meno	Ušné číslo	Narodenie	Línia - register
MAIZEFIELD BELLWOOD-ET	US000002103297	19.05.1989	MEW-004

Krajina pôvodu	US	Plemeno	H100
Distribútor	Slovenské Biologické Služby a.s.	Oddiel PK	HA
		Paternita	28.09.1989
		US	IG129679A

Rodokmeň

Otec	OO	ARLINDA ROTATE US000001697572
ARLINDA MELWOOD-ET US000001879149	MO	ARLINDA COMBI MELODY US000009311697
Matka	OM	CARLIN-M IVANHOE BELL US000001667366
BREN-WAY BELL BETSY US0000012052401	MM	BREN-WAY TONY BESSIE US0000011302033

Mlieková úžitkovosť	SK 10/2013	Stáda	223	Dcéry	4117	Rel.	99 %	SPI	2808
Počet kontrol		PH		Mlieko		Tuk	%	Bielk	%
79129				770		23	-0,15	17	-0,13
								SB	2,87
								poradie	60.
								poradie	337.

Exteriér	SHA 11/2013	Stáda	268	Dcéry	1663	77,6	Rel.	99 %	TYP	-0,30
									poradie	468.

Lineárne znaky	PH	-2	-1	0	+1	+2
Telesný rámec	1,12					
Mliečny charakter	-0,28					
Šírka hrudníka	-0,65					
Hĺbka tela	0,08					
Sklon zadku	0,88					
Postoj zadných konč.zboku	0,44					
Uhol paznechtu	0,46					
Upnutie predných štvrtiek	-0,62					
Postavenie predných ceckov	-0,70					
Dĺžka ceckov	0,95					
Zadná výška vemena	-0,01					
Šírka vemena	0,25					
Závesný väz	0,06					
Hĺbka vemena	-1,49					
Šírka zadku	-0,62					
Postoj zadných konč.zozadu	-0,35					
Postavenie zadných ceckov	-0,95					
Chôdza	-0,16					
Telesná kondícia	-0,16					

priemer dcér	80,9	Stavba	0,87
	76,6	Mliečna pevnosť	-1,18
	78,0	Končatiny	0,28
	76,2	Vemeno	-0,93
		SHI	74,2
		poradie	131.

SK 10/2013 Genetické hodnotenie mliekovej úžitkovosti (Plemenárske služby Slovenskej republiky, š.p.), SB - somatické bunky (skóre)

SHA 11/2013 Genetické hodnotenie typu (Slovenská holsteinská asociácia)

Plemenné hodnoty typu a súhrnných znakov (50 -100 bodový systém), lineárne znaky (1-9 bodový systém)

SHI Slovenský Holsteinský Index (60 % SPI + 40 % TYP)

Meno	Ušné číslo	Narodenie	Línia - register
SOETTEN BOTTER TANGO	NL000440623982	06.06.2006	RUD-008

Krajina pôvodu	NL	Plemeno	R100
Distribútor	Slovenské Biologické Služby a.s.	Oddiel PK	HA
		Paternita	03.10.2006
		NL	147746

Rodokmeň

Otec	OO	ALMERE PABLO	
FREDERIK PUNTDROAD		NL000198991265	
NL000256086528	MO	FLORINA	
		NL000194481717	
Matka	OM	BEAUTIFUL	JUL-003
SOETTEN BOTTER ALLMACHT 10		NL000189887001	
NL000354418867	MM	SOETTEN BOTTER ALLMACHT 8	
		NL000274316739	

Mlieková úžitkovosť	SK 10/2013	Stáda	20	Dcéry	91	Rel.	85 %	SPI	228
Počet kontrol		PH		Mlieko				poradie	411.
537				-145	6	0,22	4	SB	2,35
								poradie	21.

Exteriér	SHA 11/2013	Stáda	6	Dcéry	22	78,9	Rel.	58 %	TYP	-0,30
								poradie	469.	

Lineárne znaky	PH	-2	-1	0	+1	+2
Telesný rámec	-0,04					
Mliečny charakter	-0,21					
Šírka hrudníka	-0,03					
Hĺbka tela	0,36					
Sklon zadku	-0,18					
Postoj zadných konč.zboku	-0,55					
Uhol paznechtu	-0,06					
Upnutie predných štvrtiek	-0,59					
Postavenie predných ceckov	-0,98					
Dĺžka ceckov	-0,01					
Zadná výška vemena	-0,33					
Šírka vemena	-0,28					
Závesný väz	-0,38					
Hĺbka vemena	-0,08					
Šírka zadku	-0,18					
Postoj zadných konč.zozadu	0,14					
Postavenie zadných ceckov	-1,37					
Chôdza	-0,21					
Telesná kondícia	-0,06					

priemer dcér	82,4	Stavba	-0,12
	80,3	Mliečna pevnosť	0,01
	80,1	Končatiny	-0,58
	75,9	Vemeno	-0,61
		SHI	-5,0
		poradie	...

- SK 10/2013 Genetické hodnotenie mliekovej úžitkovosti (Plemenárske služby Slovenskej republiky, š.p.), SB - somatické bunky (skóre)
- SHA 11/2013 Genetické hodnotenie typu (Slovenská holsteinská asociácia)
Plemenné hodnoty typu a súhrnných znakov (50 -100 bodový systém), lineárne znaky (1-9 bodový systém)
- SHI Slovenský Holsteinský Index (60 % SPI + 40 % TYP)

SLOVENSKÁ HOLSTEINSKÁ ASOCIÁCIA

PLEMENNÁ KNIHA - KARTA BÝKA



Nádražná 36, 900 28 Ivanka pri Dunaji
tel.: +421 - 2 - 4594 3715, 4594 3741
e-mail: holstein@holstein.sk www.holstein.sk

Meno	Ušné číslo	Narodenie	Línia - register
VLARA KARLSTAD GRETAL	SK000061253861	10.12.1995	KAD-002
Krajina pôvodu SK		Plemeno	H100
Distribútor		Oddiel PK	HA
		Paternita	

Rodokmeň

Otec	OO	THONYMA SECRET US000001856904
DELTA KARLSTAD NL000318171986	MO	BRIDGES BELL MARIE STEPHANIE US000011429878
Matka	OM	SKALSUMER SUNNY BOY-ET NL000311651443
GRETHA 65 797361803 SK000030103811	MM	GRETHA 64 NL000317216767

Mlieková úžitkovosť	SK 10/2013	Stáda 39	Dcéry 99	Rel. 93 %	SPI	-1273	
Počet kontrol	PH	Mlieko	Tuk	%	Bielk	%	poradie 713.
2086		-318	-13	0,00	-8	0,05	SB 3,21 poradie 732.

Exteriér	SHA 11/2013	Stáda 11	Dcéry 16	77,6	Rel. 63 %	TYP	-0,31
						poradie 470.	

Lineárne znaky	PH	-2	-1	0	+1	+2
Telesný rámec	-0,05					
Mliečny charakter	-0,55					
Šírka hrudníka	0,48					
Hĺbka tela	-0,53					
Sklon zadku	-0,32					
Postoj zadných konč.zboku	-0,23					
Uhol paznechtu	-0,30					
Upnutie predných štvrtiek	-0,52					
Postavenie predných ceckov	0,61					
Dĺžka ceckov	-0,09					
Zadná výška vemena	-0,18					
Šírka vemena	-0,16					
Závesný väz	-0,51					
Hĺbka vemena	-0,04					
Šírka zadku	0,15					
Postoj zadných konč.zozadu	0,60					
Postavenie zadných ceckov	-0,57					
Chôdza	-0,35					
Telesná kondícia	0,58					

priemer dcér	79,8	Stavba	0,16
	73,4	Mliečna pevnosť	-0,82
	80,1	Končatiny	-0,19
	77,4	Vemeno	-0,25
		SHI	-51,4
		poradie	...

SK 10/2013 Genetické hodnotenie mliekovej úžitkovosti (Plemenárske služby Slovenskej republiky, š.p.), SB - somatické bunky (skóre)

SHA 11/2013 Genetické hodnotenie typu (Slovenská holsteinská asociácia)

Plemenné hodnoty typu a súhrnných znakov (50 -100 bodový systém), lineárne znaky (1-9 bodový systém)

SHI Slovenský Holsteinský Index (60 % SPI + 40 % TYP)

SLOVENSKÁ HOLSTEINSKÁ ASOCIÁCIA

PLEMENNÁ KNIHA - KARTA BÝKA



Nádražná 36, 900 28 Ivanka pri Dunaji
tel.: +421 - 2 - 4594 3715, 4594 3741
e-mail: holstein@holstein.sk www.holstein.sk

Meno	Ušné číslo	Narodenie	Línia - register
JARODIN-ET	DE000768113770	01.11.2002	BES-006
Krajina pôvodu	DE	Plemeno	H100
Distribútor	Slovenské Biologické Služby a.s.	Oddiel PK	HA
		Paternita	18.11.2002
		DEU	02/40121

Rodokmeň

Otec	OO	BESNE-BUCK FR004486041658
JOCKO BESN FR005694028588	MO	GAIA FR005691017484
Matka	OM	LUKAS DE001012104370
GRENOBL 728 DE000767425304	MM	GERANIU106 DE000760341795

Mlieková úžitkovosť	SK 10/2013	Stáda	38	Dcéry	103	Rel.	92 %	SPI	-640
Počet kontrol	2263	PH		Mlieko	-109	Tuk	-10	%	-0,12
		Bielk	-3	%	0,00	poradie		SB	2,74
						poradie			209.

Exteriér	SHA 11/2013	Stáda	10	Dcéry	24	77,5	Rel.	66 %	TYP	-0,32
									poradie	471.

Lineárne znaky	PH	-2	-1	0	+1	+2
Telesný rámec	0,44					
Mliečny charakter	0,60					
Šírka hrudníka	-0,65					
Hĺbka tela	-0,77					
Sklon zadku	-0,15					
Postoj zadných konč.zboku	0,20					
Uhol paznechtu	0,08					
Upnutie predných štvrtiek	0,46					
Postavenie predných ceckov	-0,55					
Dĺžka ceckov	-0,21					
Zadná výška vemena	0,00					
Šírka vemena	-0,75					
Závesný väz	0,02					
Hĺbka vemena	1,46					
Šírka zadku	-0,33					
Postoj zadných konč.zozadu	-0,58					
Postavenie zadných ceckov	-0,04					
Chôdza	-0,05					
Telesná kondícia	-0,39					

priemer dcér

80,8	Stavba	0,16
------	---------------	-------------

79,4	Mliečna pevnosť	0,34
------	------------------------	-------------

76,7	Končatiny	-0,14
------	------------------	--------------

75,3	Vemeno	-0,52
------	---------------	--------------

	SHI	-32,3
--	------------	--------------

poradie 386.

SK 10/2013 Genetické hodnotenie mliekovej úžitkovosti (Plemenárske služby Slovenskej republiky, š.p.), SB - somatické bunky (skóre)

SHA 11/2013 Genetické hodnotenie typu (Slovenská holsteinská asociácia)

Plemenné hodnoty typu a súhrnných znakov (50 -100 bodový systém), lineárne znaky (1-9 bodový systém)

SHI Slovenský Holsteinský Index (60 % SPI + 40 % TYP)

Meno	Ušné číslo	Narodenie	Línia - register
HONEYCREST JOLT LITENING-ET	US000018037275	14.09.1997	BEL-022

Krajina pôvodu	US	Plemeno	H100
Distribútor	Slovenské Biologické Služby a.s.	Oddiel PK	HA
		Paternita	27.08.2002
		USA	IG240256D

Rodokmeň

Otec	OO	SOUTHWIND BELL OF BAR-LEE	
SECOND-LOOK JOLT		US000001964484	BEL-001
US000002149849	MO	JO-HAR MARK JOYFUL	
		US000013576914	
Matka	OM	MADAWASKA AEROSTAR	
HONEYCREST AEROSTAR MARY-ET		CA000000383622	STB-011
US000014826990	MM	HONEYCREST BLKSTAR KATHRYN	
		US000014066463	

Mlieková úžitkovosť	SK 10/2013	Stáda	139	Dcéry	2853	Rel.	99 %	SPI	-242
Počet kontrol		PH		Mlieko		Tuk	%	Bielk	%
53551				75		-7	-0,19	-2	-0,12
								SB	3,66
								poradie	1033.

Exteriér	SHA 11/2013	Stáda	102	Dcéry	939	78,4	Rel.	99 %	TYP	-0,32
									poradie	472.

Lineárne znaky	PH	-2	-1	0	+1	+2
Telesný rámec	0,15					
Mliečny charakter	0,29					
Šírka hrudníka	-0,14					
Hĺbka tela	-0,09					
Sklon zadku	1,76					
Postoj zadných konč.zboku	0,27					
Uhol paznechtu	-0,50					
Upnutie predných štvrtiek	-0,23					
Postavenie predných ceckov	0,06					
Dĺžka ceckov	1,09					
Zadná výška vemena	0,66					
Šírka vemena	0,39					
Závesný väz	-0,26					
Hĺbka vemena	-0,92					
Šírka zadku	-0,67					
Postoj zadných konč.zozadu	-0,51					
Postavenie zadných ceckov	-0,44					
Chôdza	-0,50					
Telesná kondícia	-0,19					

priemer dcér	81,0	Stavba	-0,05
	79,1	Mliečna pevnosť	0,58
	77,6	Končatiny	-2,01
	77,2	Vemeno	-0,08
		SHI	-20,1
		poradie	357.

SK 10/2013 Genetické hodnotenie mliekovej úžitkovosti (Plemenárske služby Slovenskej republiky, š.p.), SB - somatické bunky (skóre)

SHA 11/2013 Genetické hodnotenie typu (Slovenská holsteinská asociácia)

Plemenné hodnoty typu a súhrnných znakov (50 -100 bodový systém), lineárne znaky (1-9 bodový systém)

SHI Slovenský Holsteinský Index (60 % SPI + 40 % TYP)

Meno	Ušné číslo	Narodenie	Línia - register
BEAU RED	NL000355747421	06.06.2003	JUL-004

Krajina pôvodu	NL	Plemeno	R100
Distribútor	Slovenské Biologické Služby a.s.	Oddiel PK	HA
		Paternita	15.10.2003
		NL	104898

Rodokmeň

Otec	OO	JUBEL	
BEAUTIFUL		DE000505893133	JUB-016
NL000189887001	MO	TARMA 4355	
JUL-003		NL000784643558	
Matka	OM	SUBLIEM TULIP RED	
HUIJBEN PIETJE 514		NL000815222426	NIK-001
NL000256660889	MM	ALM PIETJE 513	
		NL000139312058	

Mlieková úžitkovosť	SK 10/2013	Stáda	4	Dcéry	91	Rel.	86 %	SPI	997
Počet kontrol		PH		Mlieko		Tuk	%	Bielk	%
751				14	8	0,13	12	0,28	SB
									3,34
									poradie
									...
									poradie
									...

Exteriér	SHA 11/2013	Stáda	7	Dcéry	61	78,5	Rel.	80 %	TYP	-0,33
									poradie	473.

Lineárne znaky	PH	-2	-1	0	+1	+2
Telesný rámec	-0,16					
Mliečny charakter	0,22					
Šírka hrudníka	-0,32					
Hĺbka tela	-0,38					
Sklon zadku	0,49					
Postoj zadných konč.zboku	0,16					
Uhol paznechtu	-0,45					
Upnutie predných štvrtiek	-0,04					
Postavenie predných ceckov	0,03					
Dĺžka ceckov	-0,21					
Zadná výška vemena	0,13					
Šírka vemena	-0,08					
Závesný väz	0,13					
Hĺbka vemena	0,09					
Šírka zadku	-0,74					
Postoj zadných konč.zozadu	0,17					
Postavenie zadných ceckov	-0,23					
Chôdza	-0,38					
Telesná kondícia	-0,50					

priemer dcér	81,8	Stavba	-0,57
	80,3	Mliečna pevnosť	-0,47
	80,0	Končatiny	-1,39
	75,4	Vemeno	0,51
		SHI	17,5
		poradie	279.

- SK 10/2013 Genetické hodnotenie mliekovej úžitkovosti (Plemenárske služby Slovenskej republiky, š.p.), SB - somatické bunky (skóre)
- SHA 11/2013 Genetické hodnotenie typu (Slovenská holsteinská asociácia)
Plemenné hodnoty typu a súhrnných znakov (50 -100 bodový systém), lineárne znaky (1-9 bodový systém)
- SHI Slovenský Holsteinský Index (60 % SPI + 40 % TYP)

SLOVENSKÁ HOLSTEINSKÁ ASOCIÁCIA

PLEMENNÁ KNIHA - KARTA BÝKA



Nádražná 36, 900 28 Ivanka pri Dunaji
tel.: +421 - 2 - 4594 3715, 4594 3741
e-mail: holstein@holstein.sk www.holstein.sk

Meno	Ušné číslo	Narodenie	Línia - register
SILUR	DE00000669831	10.06.2000	JAT-002
Krajina pôvodu	DE	Plemeno	H100
Distribútor	Slovenské Biologické Služby a.s.	Oddiel PK	HA
		Paternita	30.08.2000
		DEU	00/10456

Rodokmeň

Otec	OO	DELTA CLEITUS JABOT NL000316419721
CAROUSEL SIERRA NL000112538714	MO	DELTA GREDIEN 2 ET NL000776507671
Matka	OM	FATAL FR002290038601
MAIFATAL57 DE000342514446	MM	KNS MEDAILLE 300 DE001015211003

Mlieková úžitkovosť	SK 10/2013	Stáda	41	Dcéry	100	Rel.	93 %	SPI	852
Počet kontrol		PH		Mlieko		Tuk	%	Bielk	%
2267				336	0	-0,25	6	-0,10	
								SB	3,00
								poradie	306.
									496.

Exteriér	SHA 11/2013	Stáda	8	Dcéry	15	77,1	Rel.	53 %	TYP	-0,33
									poradie	474.

Lineárne znaky	PH	-2	-1	0	+1	+2
Telesný rámec	0,37					
Mliečny charakter	0,29					
Šírka hrudníka	0,22					
Hĺbka tela	-0,45					
Sklon zadku	-0,08					
Postoj zadných konč.zboku	0,17					
Uhol paznechtu	-0,69					
Upnutie predných štvrtiek	0,03					
Postavenie predných ceckov	0,03					
Dĺžka ceckov	1,36					
Zadná výška vemena	0,02					
Šírka vemena	-0,10					
Závesný väz	1,19					
Hĺbka vemena	0,37					
Šírka zadku	0,21					
Postoj zadných konč.zozadu	-0,17					
Postavenie zadných ceckov	0,21					
Chôdza	-0,12					
Telesná kondícia	-0,10					

priemer dcér

80,7	Stavba	0,50
77,7	Mliečna pevnosť	0,42
75,1	Končatiny	-0,98
76,2	Vemeno	-0,37
	SHI	13,0
	poradie	...

SK 10/2013 Genetické hodnotenie mliekovej úžitkovosti (Plemenárske služby Slovenskej republiky, š.p.), SB - somatické bunky (skóre)

SHA 11/2013 Genetické hodnotenie typu (Slovenská holsteinská asociácia)

Plemenné hodnoty typu a súhrnných znakov (50 -100 bodový systém), lineárne znaky (1-9 bodový systém)

SHI Slovenský Holsteinský Index (60 % SPI + 40 % TYP)

SLOVENSKÁ HOLSTEINSKÁ ASOCIÁCIA

PLEMENNÁ KNIHA - KARTA BÝKA



Nádražná 36, 900 28 Ivanka pri Dunaji
tel.: +421 - 2 - 4594 3715, 4594 3741
e-mail: holstein@holstein.sk www.holstein.sk

Meno	Ušné číslo	Narodenie	Línia - register
LUBOT	NL000238771651	14.11.1998	LEO-002

Krajina pôvodu	NL	Plemeno	H100
Distribútor	Slovenské Biologické Služby a.s.	Oddiel PK	HA
		Paternita	12.01.1999
		NLD	238771651

Rodokmeň

Otec	OO	PEN SPRING MR C (UGELA BELL)
FRANKENHOF LUCKY LEO		US000001920807
NL000777133097	MO	LENORA 2
		NL000509257011
Matka	OM	DELTA CLEITUS JABOT
JABOT LAURA		NL000316419721
NL000115467202	MM	ROK LAURA
		NL000158457347

Mlieková úžitkovosť	SK 10/2013	Stáda	43	Dcéry	84	Rel.	92 %	SPI	1399
Počet kontrol		PH		Mlieko		Tuk	%	Bielk	%
1775				178	13	0,10	12	0,16	
								SB	3,58
								poradie	1005.

Exteriér	SHA 11/2013	Stáda	11	Dcéry	17	76,7	Rel.	58 %	TYP	-0,33
									poradie	475.

Lineárne znaky	PH	-2	-1	0	+1	+2
Telesný rámec	0,80					
Mliečny charakter	0,09					
Šírka hrudníka	-0,41					
Hĺbka tela	-0,24					
Sklon zadku	0,35					
Postoj zadných konč.zboku	-0,13					
Uhol paznechtu	0,11					
Upnutie predných štvrtiek	0,30					
Postavenie predných ceckov	-0,86					
Dĺžka ceckov	0,52					
Zadná výška vemena	-0,61					
Šírka vemena	0,18					
Závesný väz	-0,28					
Hĺbka vemena	0,05					
Šírka zadku	0,69					
Postoj zadných konč.zozadu	-0,23					
Postavenie zadných ceckov	0,17					
Chôdza	-0,26					
Telesná kondícia	0,00					

priemer dcér

81,5	Stavba	0,86
76,1	Mliečna pevnosť	-0,10
78,4	Končatiny	-0,06
74,2	Vemeno	-0,74
	SHI	29,5
	poradie	...

SK 10/2013 Genetické hodnotenie mliekovej úžitkovosti (Plemenárske služby Slovenskej republiky, š.p.), SB - somatické bunky (skóre)

SHA 11/2013 Genetické hodnotenie typu (Slovenská holsteinská asociácia)

Plemenné hodnoty typu a súhrnných znakov (50 -100 bodový systém), lineárne znaky (1-9 bodový systém)

SHI Slovenský Holsteinský Index (60 % SPI + 40 % TYP)

Meno	Ušné číslo	Narodenie	Línia - register
GLEN-TOCTIN SLOCUM	US000002097322	22.12.1988	CLE-015
Krajina pôvodu	US	Plemeno	H100
Distribútor	Slovenské Biologické Služby a.s.	Oddiel PK	HA
		Paternita	29.09.1989
		USA	IG129708A

Rodokmeň

Otec	OO	SWEET-HAVEN TRADITION US000001682485
BIS-MAY TRADITION CLEITUS US000001879085 CLE-003	MO	BIS-MAY CONDUCTOR CORAL US0000010192628
Matka	OM	WALKWAY CHIEF MARK US000001773417
GLEN-TOCTIN MARK SAGE US0000012631699	MM	GLEN-TOCTIN DELGATE SCARLET-ET US0000011658911

Mlieková úžitkovosť	SK 10/2013	Stáda	31	Dcéry	109	Rel.	94 %	SPI	-838
Počet kontrol	2088	PH		Mlieko	-15	Tuk	-8	%	-0,14
		Bielk	-9	%	-0,23	SB	3,59	poradie	1013.

Exteriér	SHA 11/2013	Stáda	22	Dcéry	37	77,9	Rel.	80 %	TYP	-0,35
									poradie	476.

Lineárne znaky	PH	-2	-1	0	+1	+2
Telesný rámec	-0,36					
Mliečny charakter	0,29					
Šírka hrudníka	-0,13					
Hĺbka tela	-0,21					
Sklon zadku	0,40					
Postoj zadných konč.zboku	0,18					
Uhol paznechtu	-0,19					
Upnutie predných štvrtiek	-0,30					
Postavenie predných ceckov	0,44					
Dĺžka ceckov	-0,62					
Zadná výška vemena	0,25					
Šírka vemena	-0,15					
Závesný väz	-0,01					
Hĺbka vemena	0,41					
Šírka zadku	-0,21					
Postoj zadných konč.zozadu	-0,08					
Postavenie zadných ceckov	0,80					
Chôdza	-0,19					
Telesná kondícia	-0,40					

priemer dcér

79,2	Stavba	-0,46
------	---------------	--------------

76,2	Mliečna pevnosť	0,71
------	------------------------	-------------

78,2	Končatiny	-0,46
------	------------------	--------------

78,0	Vemeno	-0,22
------	---------------	--------------

	SHI	-39,5
--	------------	--------------

poradie 401.

SK 10/2013 Genetické hodnotenie mliekovej úžitkovosti (Plemenárske služby Slovenskej republiky, š.p.), SB - somatické bunky (skóre)

SHA 11/2013 Genetické hodnotenie typu (Slovenská holsteinská asociácia)

Plemenné hodnoty typu a súhrmných znakov (50 -100 bodový systém), lineárne znaky (1-9 bodový systém)

SHI Slovenský Holsteinský Index (60 % SPI + 40 % TYP)

Meno	Ušné číslo	Narodenie	Línia - register
PALMARES	FR004240123057	01.01.1999	GEP-001

Krajina pôvodu	FR	Plemeno	H100
Distribútor	Slovenské Biologické Služby a.s.	Oddiel PK	HA
		Paternita	21.06.2000
		FRA	724421

Rodokmeň

Otec	OO	TESK-HOLM VALIANT ROCKIE US000001841366	VAL-016
BEACHLAWN GELPRO TOBEY-ET US000002182343	MO	BEACHLAWN BELL CLEITUS PRO US000013450817	
Matka	OM	ETAZON LORD LILY-ET NL000780180664	
NELLY FR004297001873	MM	IRMA FR004293000999	

Mlieková úžitkovosť	SK 10/2013	Stáda	48	Dcéry	108	Rel.	92 %	SPI	1752
Počet kontrol		PH		Mlieko		Tuk	%	Bielk	%
2083				397		10	-0,13	15	0,06
								poradie	171.
								SB	3,66
								poradie	1031.

Exteriér	SHA 11/2013	Stáda	16	Dcéry	33	77,2	Rel.	70 %	TYP	-0,35
									poradie	477.

Lineárne znaky	PH	-2	-1	0	+1	+2
Telesný rámec	-0,32					
Mliečny charakter	-0,04					
Šírka hrudníka	0,10					
Hĺbka tela	0,40					
Sklon zadku	-0,53					
Postoj zadných konč.zboku	0,45					
Uhol paznechtu	-0,81					
Upnutie predných štvrtiek	-0,37					
Postavenie predných ceckov	0,54					
Dĺžka ceckov	-1,12					
Zadná výška vemena	-0,28					
Šírka vemena	-0,15					
Závesný väz	0,55					
Hĺbka vemena	-1,04					
Šírka zadku	0,45					
Postoj zadných konč.zozadu	-0,67					
Postavenie zadných ceckov	0,73					
Chôdza	0,26					
Telesná kondícia	-0,13					

priemer dcér	79,2	Stavba	0,00
	76,7	Mliečna pevnosť	0,23
	77,3	Končatiny	-0,90
	76,4	Vemeno	-0,20
		SHI	39,9
		poradie	219.

- SK 10/2013 Genetické hodnotenie mliekovej úžitkovosti (Plemenárske služby Slovenskej republiky, š.p.), SB - somatické bunky (skóre)
- SHA 11/2013 Genetické hodnotenie typu (Slovenská holsteinská asociácia)
Plemenné hodnoty typu a súhrnných znakov (50 -100 bodový systém), lineárne znaky (1-9 bodový systém)
- SHI Slovenský Holsteinský Index (60 % SPI + 40 % TYP)

SLOVENSKÁ HOLSTEINSKÁ ASOCIÁCIA

PLEMENNÁ KNIHA - KARTA BÝKA



Nádražná 36, 900 28 Ivanka pri Dunaji
tel.: +421 - 2 - 4594 3715, 4594 3741
e-mail: holstein@holstein.sk www.holstein.sk

Meno	Ušné číslo	Narodenie	Línia - register
LATERA BENCHMARK JOHAN-ET	SK000021310055	21.11.1995	BEK-002
Krajina pôvodu SK		Plemeno	H100
Distribútor		Oddiel PK	HA
		Paternita	

Rodokmeň

Otec	OO	ARLINDA MELWOOD-ET US000001879149
SINGING-BROOK BENCHMARK-ET US000002078290 MEW-001	MO	PACLAMAR MARIETTA BOWS US000012178426
Matka	OM	SINGING-BROOK N-BOY MASCOT-ET US000002020049 NBY-011
EVER-GREEN-VIEW JELLY-ET US000015060872	MM	BAY-ROAD CLEITUS PLUM-ET US000013613699

Mlieková úžitkovosť	SK 10/2013	Stáda 35	Dcéry 103	Rel. 92 %	SPI	-649
Počet kontrol	PH	Mlieko	Tuk	%	Bielk	%
1830		-144	2	0,14	-8	-0,09
					SB	3,20
					poradie	587.
						722.

Exteriér	SHA 11/2013	Stáda 12	Dcéry 22	76,8	Rel. 66 %	TYP	-0,35
						poradie	478.

Lineárne znaky	PH	-2	-1	0	+1	+2
Telesný rámec	0,70					
Mliečny charakter	-0,19					
Šírka hrudníka	0,13					
Hĺbka tela	0,87					
Sklon zadku	0,01					
Postoj zadných konč.zboku	-0,01					
Uhol paznechtu	0,54					
Upnutie predných štvrtiek	-0,99					
Postavenie predných ceckov	-0,41					
Dĺžka ceckov	0,70					
Zadná výška vemena	-0,85					
Šírka vemena	-0,58					
Závesný väz	-0,18					
Hĺbka vemena	-0,46					
Šírka zadku	-0,05					
Postoj zadných konč.zozadu	-0,27					
Postavenie zadných ceckov	-0,52					
Chôdza	-0,20					
Telesná kondícia	-0,27					

priemer dcér

81,5	Stavba	1,00
74,4	Mliečna pevnosť	-0,09
77,9	Končatiny	0,29
75,0	Vemeno	-1,40
	SHI	-33,9
	poradie	389.

SK 10/2013 Genetické hodnotenie mliekovej úžitkovosti (Plemenárske služby Slovenskej republiky, š.p.), SB - somatické bunky (skóre)

SHA 11/2013 Genetické hodnotenie typu (Slovenská holsteinská asociácia)

Plemenné hodnoty typu a súhrnných znakov (50 -100 bodový systém), lineárne znaky (1-9 bodový systém)

SHI Slovenský Holsteinský Index (60 % SPI + 40 % TYP)

SLOVENSKÁ HOLSTEINSKÁ ASOCIÁCIA

PLEMENNÁ KNIHA - KARTA BÝKA



Nádražná 36, 900 28 Ivanka pri Dunaji
tel.: +421 - 2 - 4594 3715, 4594 3741
e-mail: holstein@holstein.sk www.holstein.sk

Meno	Ušné číslo	Narodenie	Línia - register
CALLBOY	DE000576483118	26.03.1995	CAL-001

Krajina pôvodu	DE	Plemeno	R100
Distribútor	Slovenské Biologické Služby a.s.	Oddiel PK	HA
		Paternita	26.05.1995
		DEU	95/7978

Rodokmeň

Otec	OO	LEKKER VALIANT ROYALTY US000001821208
STRICKLER ROYALTY CADILLAC-ET US000002046246	MO	STRICKLER BELL CAREY-ET US000010975888
Matka	OM	WINE-RIDGE CONCORD-ET US000002030202
LILAMON DE000576197175	MM	LASPALMAS DE000505878978

Mlieková úžitkovosť	SK 10/2013	Stáda	151	Dcéry	1991	Rel.	99 %	SPI	-840
Počet kontrol		PH		Mlieko		Tuk	%	Bielk	%
37842				-194	-6	0,03	-6	-0,02	
								SB	3,60
								poradie	1016.

Exteriér	SHA 11/2013	Stáda	22	Dcéry	156	76,9	Rel.	92 %	TYP	-0,36
									poradie	479.

Lineárne znaky	PH	-2	-1	0	+1	+2
Telesný rámec	0,53					
Mliečny charakter	0,56					
Šírka hrudníka	-0,49					
Hĺbka tela	-0,50					
Sklon zadku	0,19					
Postoj zadných konč.zboku	-0,66					
Uhol paznechtu	-0,00					
Upnutie predných štvrtiek	-0,25					
Postavenie predných ceckov	-1,22					
Dĺžka ceckov	1,14					
Zadná výška vemena	-0,03					
Šírka vemena	-0,14					
Závesný väz	-0,32					
Hĺbka vemena	-0,24					
Šírka zadku	-0,92					
Postoj zadných konč.zozadu	0,57					
Postavenie zadných ceckov	-0,31					
Chôdza	-0,14					
Telesná kondícia	-0,30					

priemer dcér

78,9	Stavba	0,13
------	---------------	------

77,5	Mliečna pevnosť	0,70
------	------------------------	------

78,6	Končatiny	0,22
------	------------------	------

74,8	Vemeno	-1,36
------	---------------	-------

	SHI	-40,0
--	------------	-------

poradie 403.

SK 10/2013 Genetické hodnotenie mliekovej úžitkovosti (Plemenárske služby Slovenskej republiky, š.p.), SB - somatické bunky (skóre)

SHA 11/2013 Genetické hodnotenie typu (Slovenská holsteinská asociácia)

Plemenné hodnoty typu a súhrnných znakov (50 -100 bodový systém), lineárne znaky (1-9 bodový systém)

SHI Slovenský Holsteinský Index (60 % SPI + 40 % TYP)

Meno	Ušné číslo	Narodenie	Línia - register
CMV SW MARCUS-ET	US000002169064	08.02.1991	BEL-016
Krajina pôvodu	US	Plemeno	H100
Distribútor	Slovenské Biologické Služby a.s.	Oddiel PK	HA
		Paternita	23.12.1991
		USA	IG163579A

Rodokmeň

Otec	OO	CARLIN-M IVANHOE BELL US000001667366
SOUTHWIND BELL OF BAR-LEE US000001964484 BEL-001	MO	SOUTHWIND VALIANT NAOMA-ET US000011489023
Matka	OM	ARLINDA MELWOOD-ET US000001879149
CMV MELWOOD MINDY-ET US000013624812	MM	BRIARPATCH-R MISTY-ET US000012882374

Mlieková úžitkovosť	SK 10/2013	Stáda	35	Dcéry	294	Rel.	97 %	SPI	-313
Počet kontrol	5612	PH		Mlieko		Tuk		%	
				-9	-1	-0,02	-4	-0,11	SB
									3,38
								poradie	520.
								poradie	901.

Exteriér	SHA 11/2013	Stáda	18	Dcéry	66	76,6	Rel.	84 %	TYP	-0,36
									poradie	480.

Lineárne znaky	PH	-2	-1	0	+1	+2
Telesný rámec	0,93					
Mliečny charakter	0,20					
Šírka hrudníka	-0,63					
Hĺbka tela	-0,86					
Sklon zadku	-0,27					
Postoj zadných konč.zboku	0,31					
Uhol paznechtu	-0,22					
Upnutie predných štvrtiek	-0,74					
Postavenie predných ceckov	-0,53					
Dĺžka ceckov	-0,82					
Zadná výška vemena	-0,36					
Šírka vemena	0,09					
Závesný väz	0,16					
Hĺbka vemena	-0,48					
Šírka zadku	-0,02					
Postoj zadných konč.zozadu	0,54					
Postavenie zadných ceckov	-0,64					
Chôdza	0,04					
Telesná kondícia	-0,46					

priemer dcér

79,7	Stavba	0,52
------	---------------	-------------

74,4	Mliečna pevnosť	-0,60
------	------------------------	--------------

76,4	Končatiny	-0,07
------	------------------	--------------

76,1	Vemeno	-0,82
------	---------------	--------------

	SHI	-23,9
--	------------	--------------

poradie 370.

SK 10/2013 Genetické hodnotenie mliekovej úžitkovosti (Plemenárske služby Slovenskej republiky, š.p.), SB - somatické bunky (skóre)

SHA 11/2013 Genetické hodnotenie typu (Slovenská holsteinská asociácia)

Plemenné hodnoty typu a súhrnných znakov (50 -100 bodový systém), lineárne znaky (1-9 bodový systém)

SHI Slovenský Holsteinský Index (60 % SPI + 40 % TYP)

Meno	Ušné číslo	Narodenie	Línia - register
NEU-WAY FOUR STAR-ET	US000120173998	23.07.1997	FOM-005
Krajina pôvodu	US	Plemeno	H100
Distribútor	Slovenské Biologické Služby a.s.	Oddiel PK	HA
		Paternita	03.03.1998
		USA	IG240551A

Rodokmeň

Otec	OO	ROTHROCK TRADITION LEADMAN
SHEN-VAL NV LM FORMATION-ET		US000001983348
US000002163822	MO	SHEN-VAL MARK FAY
LAD-009		US000013008118
Matka	OM	MADAWASKA AEROSTAR
NEU-WAY AEROSTAR ALLIE-ET		CA000000383622
US000015372435	MM	NEU-WAY MELWOOD ALLIE
		US000013931123

Mlieková úžitkovosť	SK 10/2013	Stáda	71	Dcéry	1392	Rel.	99 %	SPI	1506
Počet kontrol		PH		Mlieko		Bielk		poradie	204.
26210				621	-1	-0,46	11	SB	3,47
								poradie	959.

Exteriér	SHA 11/2013	Stáda	36	Dcéry	214	78,2	Rel.	94 %	TYP	-0,36
								poradie	481.	

Lineárne znaky	PH	-2	-1	0	+1	+2
Telesný rámec	0,24					
Mliečny charakter	0,54					
Šírka hrudníka	-0,21					
Hĺbka tela	-1,32					
Sklon zadku	0,14					
Postoj zadných konč.zboku	0,00					
Uhol paznechtu	0,14					
Upnutie predných štvrtiek	0,47					
Postavenie predných ceckov	0,19					
Dĺžka ceckov	0,46					
Zadná výška vemena	-0,40					
Šírka vemena	-0,70					
Závesný väz	-0,19					
Hĺbka vemena	0,57					
Šírka zadku	0,41					
Postoj zadných konč.zozadu	-0,66					
Postavenie zadných ceckov	-0,50					
Chôdza	-0,42					
Telesná kondícia	-0,08					

priemer dcér	82,3	Stavba	-0,05
	79,3	Mliečna pevnosť	0,44
	77,9	Končatiny	-0,72
	75,7	Vemeno	-0,62
		SHI	31,8
		poradie	243.

SK 10/2013 Genetické hodnotenie mliekovej úžitkovosti (Plemenárske služby Slovenskej republiky, š.p.), SB - somatické bunky (skóre)

SHA 11/2013 Genetické hodnotenie typu (Slovenská holsteinská asociácia)

Plemenné hodnoty typu a súhrnných znakov (50 -100 bodový systém), lineárne znaky (1-9 bodový systém)

SHI Slovenský Holsteinský Index (60 % SPI + 40 % TYP)

SLOVENSKÁ HOLSTEINSKÁ ASOCIÁCIA

PLEMENNÁ KNIHA - KARTA BÝKA



Nádražná 36, 900 28 Ivanka pri Dunaji
tel.: +421 - 2 - 4594 3715, 4594 3741
e-mail: holstein@holstein.sk www.holstein.sk

Meno	Ušné číslo	Narodenie	Línia - register
JUPILER	LU001089710678	17.12.1990	JUB-018

Krajina pôvodu	LU	Plemeno	R100
Distribútor	Slovenské Biologické Služby a.s.	Oddiel PK	HA
		Paternita	20.06.1991
		DEU	91/9096

Rodokmeň

Otec	OO	HANOVER-HILL TRIPLE THREAT-RED US000001629391
MEADOLAKE JUBILANT-ET CA000000376455	MO	CASS RIDGE R MAPLE JAZZ CA000003003616
Matka	OM	S-W-D VALIANT US000001650414
KANNE 231 DE001089130949	MM	KAETE DE001004453425

Mlieková úžitkovosť	SK 10/2013	Stáda 158	Dcéry 1843	Rel. 99 %	SPI	-1097		
Počet kontrol	PH	Mlieko	Tuk	%	Bielk	%	poradie	679.
37854		-287	-2	0,19	-1	-0,04	SB	2,77
							poradie	230.

Exteriér	SHA 11/2013	Stáda 24	Dcéry 89	75,6	Rel. 88 %	TYP	-0,36
						poradie	482.

Lineárne znaky	PH	-2	-1	0	+1	+2
Telesný rámec	-0,04					
Mliečny charakter	-0,38					
Šírka hrudníka	0,15					
Hĺbka tela	0,39					
Sklon zadku	0,15					
Postoj zadných konč.zboku	0,05					
Uhol paznechtu	-0,13					
Upnutie predných štvrtiek	-0,07					
Postavenie predných ceckov	0,90					
Dĺžka ceckov	-0,73					
Zadná výška vemena	-0,39					
Šírka vemena	0,23					
Závesný väz	-0,56					
Hĺbka vemena	-1,13					
Šírka zadku	-0,25					
Postoj zadných konč.zozadu	0,03					
Postavenie zadných ceckov	-0,39					
Chôdza	-0,25					
Telesná kondícia	-0,05					

priemer dcér

77,9	Stavba	0,24
73,7	Mliečna pevnosť	-0,47
77,1	Končatiny	-0,28
74,8	Vemeno	-0,33
	SHI	-48,1
	poradie	415.

SK 10/2013 Genetické hodnotenie mliekovej úžitkovosti (Plemenárske služby Slovenskej republiky, š.p.), SB - somatické bunky (skóre)

SHA 11/2013 Genetické hodnotenie typu (Slovenská holsteinská asociácia)

Plemenné hodnoty typu a súhrmných znakov (50 -100 bodový systém), lineárne znaky (1-9 bodový systém)

SHI Slovenský Holsteinský Index (60 % SPI + 40 % TYP)

Meno	Ušné číslo	Narodenie	Línia - register
NENOX	SK008395981802	29.08.1981	NX-091
Krajina pôvodu	SK	Plemeno	H62,5 S25,0
Distribútor	Slovensko	Oddiel PK	HC
		Paternita	

Rodokmeň

Otec	OO	DOWNALANE REFLECTION,EMPEROR CA000000282293
HIGH POINT EMPEROR,KEN CA000000329659 NX-035	MO	HIGH POINT KAREN,ALERT CA000002403365
Matka	OM	NEGAT=V CZ002775970401
SK000083959802	MM	SK000064535802
		NGI-003

Mlieková úžitkovosť	SK 10/2013	Stáda	71	Dcéry	882	Rel.	99 %	SPI	-2774
Počet kontrol		PH		Mlieko		Tuk	%	Bielk	%
14032				-661	-25	0,03	-18	0,04	
								SB	3,37
								poradie	986.
									890.

Exteriér	SHA 11/2013	Stáda	7	Dcéry	393	73,6	Rel.	96 %	TYP	-0,37
									poradie	483.

Lineárne znaky	PH	-2	-1	0	+1	+2
Telesný rámec	-0,04					
Mliečny charakter	-0,44					
Šírka hrudníka	-0,17					
Hĺbka tela	-0,45					
Sklon zadku	0,05					
Postoj zadných konč.zboku	-0,04					
Uhol paznechtu	-0,02					
Upnutie predných štvrtiek	0,24					
Postavenie predných ceckov	-0,08					
Dĺžka ceckov	0,22					
Zadná výška vemena	-0,28					
Šírka vemena	0,09					
Závesný väz	-0,04					
Hĺbka vemena	0,15					
Šírka zadku	-0,45					
Postoj zadných konč.zozadu	0,18					
Postavenie zadných ceckov	-0,44					
Chôdza	-0,02					
Telesná kondícia	0,59					

priemer dcér

74,9	Stavba	-0,21
69,1	Mliečna pevnosť	-1,50
74,5	Končatiny	0,63
74,6	Vemeno	0,04
	SHI	-99,7
	poradie	478.

SK 10/2013 Genetické hodnotenie mliekovej úžitkovosti (Plemenárske služby Slovenskej republiky, š.p.), SB - somatické bunky (skóre)

SHA 11/2013 Genetické hodnotenie typu (Slovenská holsteinská asociácia)

Plemenné hodnoty typu a súhrnných znakov (50 -100 bodový systém), lineárne znaky (1-9 bodový systém)

SHI Slovenský Holsteinský Index (60 % SPI + 40 % TYP)

SLOVENSKÁ HOLSTEINSKÁ ASOCIÁCIA

PLEMENNÁ KNIHA - KARTA BÝKA



Nádražná 36, 900 28 Ivanka pri Dunaji
tel.: +421 - 2 - 4594 3715, 4594 3741
e-mail: holstein@holstein.sk www.holstein.sk

Meno	Ušné číslo	Narodenie	Línia - register
TAHITI-ET	DE000349430127	10.12.2004	SOM-015
Krajina pôvodu	DE	Plemeno	R100
Distribútor	Slovenské Biologické Služby a.s.	Oddiel PK	HA
		Paternita	06.01.2005
		DE	05/30402

Rodokmeň

Otec	OO	MAUGHLIN STORM-ET CA000005457798
LADINO PARK TALENT-IMP-ET AU000000930377	MO	MARKWELL LEADER ROSE-ET US000015804313
Matka	OM	RUBENS DE000577182316
TRIXI 414 DE000347906736	MM	TRUXI DE000344741369

Mlieková úžitkovosť	SK 10/2013	Stáda	23	Dcéry	88	Rel.	89 %	SPI	788
Počet kontrol		PH		Mlieko		Tuk	%	Bielk	%
1377				76	3	-0,02	9	0,17	SB
									poradie
									316.
									SB
									2,87
									poradie
									338.

Exteriér	SHA 11/2013	Stáda	8	Dcéry	31	77,3	Rel.	68 %	TYP	-0,37
									poradie	484.

Lineárne znaky	PH	-2	-1	0	+1	+2
Telesný rámec	0,38					
Mliečny charakter	0,38					
Šírka hrudníka	-0,97					
Hĺbka tela	-0,67					
Sklon zadku	0,95					
Postoj zadných konč.zboku	0,37					
Uhol paznechtu	-0,18					
Upnutie predných štvrtiek	0,05					
Postavenie predných ceckov	-0,23					
Dĺžka ceckov	1,17					
Zadná výška vemena	-0,19					
Šírka vemena	-0,17					
Závesný väz	0,18					
Hĺbka vemena	0,84					
Šírka zadku	-0,80					
Postoj zadných konč.zozadu	-0,67					
Postavenie zadných ceckov	0,51					
Chôdza	-0,20					
Telesná kondícia	-0,89					

priemer dcér

81,5	Stavba	-0,19
------	---------------	-------

78,2	Mliečna pevnosť	-0,27
------	------------------------	-------

76,9	Končatiny	-1,01
------	------------------	-------

74,8	Vemeno	0,08
------	---------------	------

	SHI	9,5
--	------------	-----

poradie 296.

SK 10/2013 Genetické hodnotenie mliekovej úžitkovosti (Plemenárske služby Slovenskej republiky, š.p.), SB - somatické bunky (skóre)

SHA 11/2013 Genetické hodnotenie typu (Slovenská holsteinská asociácia)

Plemenné hodnoty typu a súhrnných znakov (50 -100 bodový systém), lineárne znaky (1-9 bodový systém)

SHI Slovenský Holsteinský Index (60 % SPI + 40 % TYP)

SLOVENSKÁ HOLSTEINSKÁ ASOCIÁCIA

PLEMENNÁ KNIHA - KARTA BÝKA



Nádražná 36, 900 28 Ivanka pri Dunaji
tel.: +421 - 2 - 4594 3715, 4594 3741
e-mail: holstein@holstein.sk www.holstein.sk

Meno	Ušné číslo	Narodenie	Línia - register
IGOR	FR002293002137	03.06.1993	BS-008
Krajina pôvodu	FR	Plemeno	H100
Distribútor	Slovenské Biologické Služby a.s.	Oddiel PK	HA
		Paternita	07.12.1993
		FRA	GS53773

Rodokmeň

Otec	OO	CAL-CLARK BOARD CHAIRMAN
TO-MAR BLACKSTAR-ET		US000001723741
US000001929410	MO	TO-MAR WAYNE HAY
CHR-002		US000009804790
Matka	OM	HANOVERHILL STARBUCK
CARLINDA		CA000000352790
FR002287024146	MM	ARLINDA
		FR002285020993

Mlieková úžitkovosť	SK 10/2013	Stáda	43	Dcéry	198	Rel.	95 %	SPI	-1656
Počet kontrol		PH		Mlieko		Tuk	%	Bielk	%
4065				-416		-15	0,04	-11	0,05
								SB	2,92
								poradie	778.
								poradie	390.

Exteriér	SHA 11/2013	Stáda	6	Dcéry	17	75,4	Rel.	65 %	TYP	-0,37
									poradie	485.

Lineárne znaky	PH	-2	-1	0	+1	+2
Telesný rámec	-0,27					
Mliečny charakter	-0,25					
Šírka hrudníka	0,15					
Hĺbka tela	0,52					
Sklon zadku	-0,22					
Postoj zadných konč.zboku	1,08					
Uhol paznechtu	-0,41					
Upnutie predných štvrtiek	-0,30					
Postavenie predných ceckov	0,20					
Dĺžka ceckov	-0,50					
Zadná výška vemena	-0,47					
Šírka vemena	-0,01					
Závesný väz	0,45					
Hĺbka vemena	0,01					
Šírka zadku	0,32					
Postoj zadných konč.zozadu	0,05					
Postavenie zadných ceckov	0,37					
Chôdza	-0,18					
Telesná kondícia	-0,08					

priemer dcér	79,0	Stavba	-0,13
		Mliečna pevnosť	0,08
	73,7	Končatiny	-1,53
	75,2	Vemeno	0,50
	74,7	SHI	-65,5
		poradie	...

SK 10/2013	Genetické hodnotenie mliekovej úžitkovosti (Plemenárske služby Slovenskej republiky, š.p.), SB - somatické bunky (skóre)
SHA 11/2013	Genetické hodnotenie typu (Slovenská holsteinská asociácia) Plemenné hodnoty typu a súhrnných znakov (50 -100 bodový systém), lineárne znaky (1-9 bodový systém)
SHI	Slovenský Holsteinský Index (60 % SPI + 40 % TYP)

Meno	Ušné číslo	Narodenie	Línia - register
CHERRY-GROVE SECRET,ET	US000002116771	05.10.1989	SEC-005
Krajina pôvodu	US	Plemeno	H100
Distribútor	Slovenské Biologické Služby a.s.	Oddiel PK	HA
		Paternita	26.05.1990
		USA	IG134827B

Rodokmeň

Otec	OO	LOCUST-GLEN IVANHOE ELEVATION US000001644629
THONYMA SECRET US000001856904	MO	THONYMA CONDUCTOR SCARLET US000010006578
Matka	OM	COR-VEL ENCHANTMENT US000001747862
CHERRY-GROVE TIGER,SALLY US000012211982	MM	CHERRY-GROVE PETES,JOSEY US000011004990

Mlieková úžitkovosť	SK 10/2013	Stáda	18	Dcéry	115	Rel.	94 %	SPI	-1360
Počet kontrol		PH		Mlieko				poradie	733.
2400				-200	-14	-0,11	-11	SB	2,53
								poradie	65.

Exteriér	SHA 11/2013	Stáda	15	Dcéry	59	76,2	Rel.	83 %	TYP	-0,37
								poradie	486.	

Lineárne znaky	PH	-2	-1	0	+1	+2
Telesný rámec	0,18					
Mliečny charakter	-0,26					
Šírka hrudníka	-0,66					
Hĺbka tela	-0,44					
Sklon zadku	0,22					
Postoj zadných konč.zboku	0,73					
Uhol paznechtu	0,43					
Upnutie predných štvrtiek	0,26					
Postavenie predných ceckov	0,38					
Dĺžka ceckov	-0,64					
Zadná výška vemena	0,32					
Šírka vemena	-0,01					
Závesný väz	0,60					
Hĺbka vemena	1,38					
Šírka zadku	-0,91					
Postoj zadných konč.zozadu	0,11					
Postavenie zadných ceckov	0,46					
Chôdza	0,14					
Telesná kondícia	0,46					

priemer dcér

78,2	Stavba	-0,47
------	---------------	--------------

72,9	Mliečna pevnosť	-1,30
------	------------------------	--------------

78,7	Končatiny	0,67
------	------------------	-------------

75,6	Vemeno	-0,05
------	---------------	--------------

	SHI	-56,5
--	------------	--------------

poradie 435.

SK 10/2013 Genetické hodnotenie mliekovej úžitkovosti (Plemenárske služby Slovenskej republiky, š.p.), SB - somatické bunky (skóre)

SHA 11/2013 Genetické hodnotenie typu (Slovenská holsteinská asociácia)

Plemenné hodnoty typu a súhrnných znakov (50 -100 bodový systém), lineárne znaky (1-9 bodový systém)

SHI Slovenský Holsteinský Index (60 % SPI + 40 % TYP)

Meno	Ušné číslo	Narodenie	Línia - register
LUCKY MIKE	NL000255749372	22.01.1999	LEO-005
Krajina pôvodu	NL	Plemeno	H100
Distribútor	Insemas s.r.o.	Oddiel PK	HA
		Paternita	30.12.1999
		NL	46156

Rodokmeň

Otec	OO	PEN SPRING MR C (UGELA BELL)
FRANKENHOF LUCKY LEO		US000001920807
NL000777133097	MO	LENORA 2
		NL000509257011
Matka	OM	ETAZON CELSIUS-ET
BEETSTER CEL J ALBERTJE		NL000460508522
NL000202437378	MM	JABOT ALBERTJE
		NL000142232079

Mlieková úžitkovosť	SK 10/2013	Stáda	31	Dcéry	576	Rel.	97 %	SPI	1467
Počet kontrol		PH		Mlieko				poradie	212.
4817				288	7	-0,10	14	0,12	SB
								poradie	748.

Exteriér	SHA 11/2013	Stáda	18	Dcéry	157	80,0	Rel.	91 %	TYP	-0,38
									poradie	487.

Lineárne znaky	PH	-2	-1	0	+1	+2
Telesný rámec	0,35					
Mliečny charakter	-0,16					
Šírka hrudníka	-0,52					
Hĺbka tela	0,06					
Sklon zadku	0,52					
Postoj zadných konč.zboku	0,02					
Uhol paznechtu	-0,03					
Upnutie predných štvrtiek	0,38					
Postavenie predných ceckov	0,49					
Dĺžka ceckov	0,09					
Zadná výška vemena	-0,14					
Šírka vemena	-0,37					
Závesný väz	-0,58					
Hĺbka vemena	0,54					
Šírka zadku	-0,88					
Postoj zadných konč.zozadu	1,06					
Postavenie zadných ceckov	0,45					
Chôdza	-0,29					
Telesná kondícia	-0,30					

priemer dcér

83,0	Stavba	0,10
------	---------------	-------------

80,4	Mliečna pevnosť	-0,62
------	------------------------	--------------

80,9	Končatiny	-0,24
------	------------------	--------------

77,7	Vemeno	-0,46
------	---------------	--------------

	SHI	29,8
--	------------	-------------

poradie 248.

SK 10/2013 Genetické hodnotenie mliekovej úžitkovosti (Plemenárske služby Slovenskej republiky, š.p.), SB - somatické bunky (skóre)

SHA 11/2013 Genetické hodnotenie typu (Slovenská holsteinská asociácia)

Plemenné hodnoty typu a súhrmných znakov (50 -100 bodový systém), lineárne znaky (1-9 bodový systém)

SHI Slovenský Holsteinský Index (60 % SPI + 40 % TYP)

Meno	Ušné číslo	Narodenie	Línia - register
BOS RIPP ET	NL000134583743	16.11.1988	MOH-001
Krajina pôvodu	NL	Plemeno	H100
Distribútor		Oddiel PK	HA
		Paternita	

Rodokmeň

Otec	OO	LIME-HOLLOW ASTRON.,MONARCH US000001596723
RIPVALLEY MONARCH,NA-TONY-TWIN US000001844239	MO	RIPVALLEY KNIGHT NATALIE US000008459746
Matka	OM	CARLIN-MAYER CAPRIE-ET US000001833269
BOS ODIUM ET NL000133726239	MM	BOS KEN ROYAL NL000703467117

Mlieková úžitkovosť	SK 10/2013	Stáda	55	Dcéry	372	Rel.	97 %	SPI	-1102
Počet kontrol		PH		Mlieko		Tuk	%	Bielk	%
7246				-387	-2	0,27	-8	0,10	
								SB	3,01
								poradie	683.
									509.

Exteriér	SHA 11/2013	Stáda	7	Dcéry	75	77,0	Rel.	84 %	TYP	-0,38
									poradie	488.

Lineárne znaky	PH	-2	-1	0	+1	+2
Telesný rámec	0,23					
Mliečny charakter	-0,86					
Šírka hrudníka	1,12					
Hĺbka tela	0,99					
Sklon zadku	0,83					
Postoj zadných konč.zboku	0,60					
Uhol paznechtu	-0,16					
Upnutie predných štvrtiek	-1,98					
Postavenie predných ceckov	-0,41					
Dĺžka ceckov	0,31					
Zadná výška vemena	-0,67					
Šírka vemena	0,28					
Závesný väz	0,01					
Hĺbka vemena	-1,73					
Šírka zadku	0,67					
Postoj zadných konč.zozadu	-0,13					
Postavenie zadných ceckov	-0,59					
Chôdza	-0,04					
Telesná kondícia	0,40					

priemer dcér

79,7

Stavba 1,38

75,5

Mliečna pevnosť -0,42

77,5

Končatiny -0,28

76,0

Vemeno -1,39

SHI -49,0

poradie 417.

SK 10/2013 Genetické hodnotenie mliekovej úžitkovosti (Plemenárske služby Slovenskej republiky, š.p.), SB - somatické bunky (skóre)

SHA 11/2013 Genetické hodnotenie typu (Slovenská holsteinská asociácia)

Plemenné hodnoty typu a súhrmných znakov (50 -100 bodový systém), lineárne znaky (1-9 bodový systém)

SHI Slovenský Holsteinský Index (60 % SPI + 40 % TYP)

Meno	Ušné číslo	Narodenie	Línia - register
COGENT COURIER-ET	GB000000586950	26.06.1997	FAL-003
Krajina pôvodu	GB	Plemeno	H100
Distribútor	Slovenské Biologické Služby a.s.	Oddiel PK	HA
		Paternita	26.07.1997
		GBR	V54587

Rodokmeň

Otec	OO	PEN SPRING MR C (UGELA BELL)
FATAL		US000001920807
FR002290038601	MO	BRUNE 84
		FR002286037388
Matka	OM	ETAZON CELSIUS-ET
TIDY-BROOK CEL CLARA-ET		NL000460508522
US000015688607	MM	TIDY-BROOK SHELBY ELTON-ET
		US000014451721

Mlieková úžitkovosť	SK 10/2013	Stáda	22	Dcéry	214	Rel.	96 %	SPI	1925
Počet kontrol		PH		Mlieko				poradie	148.
4176				521	1	-0,36	18	0,06	SB
								poradie	689.

Exteriér	SHA 11/2013	Stáda	31	Dcéry	156	78,6	Rel.	92 %	TYP	-0,38
									poradie	489.

Lineárne znaky	PH	-2	-1	0	+1	+2
Telesný rámec	-0,39					
Mliečny charakter	0,06					
Šírka hrudníka	-0,18					
Hĺbka tela	-0,21					
Sklon zadku	-0,29					
Postoj zadných konč.zboku	0,19					
Uhol paznechtu	-0,08					
Upnutie predných štvrtiek	0,16					
Postavenie predných ceckov	1,36					
Dĺžka ceckov	-0,11					
Zadná výška vemena	-0,12					
Šírka vemena	0,13					
Závesný väz	-0,60					
Hĺbka vemena	-1,46					
Šírka zadku	0,32					
Postoj zadných konč.zozadu	-0,38					
Postavenie zadných ceckov	1,14					
Chôdza	-0,19					
Telesná kondícia	-0,16					

priemer dcér

80,9	Stavba	-0,44
------	---------------	--------------

78,9	Mliečna pevnosť	-0,16
------	------------------------	--------------

78,2	Končatiny	-0,95
------	------------------	--------------

77,4	Vemeno	0,00
------	---------------	-------------

	SHI	43,7
--	------------	-------------

poradie 207.

SK 10/2013 Genetické hodnotenie mliekovej úžitkovosti (Plemenárske služby Slovenskej republiky, š.p.), SB - somatické bunky (skóre)

SHA 11/2013 Genetické hodnotenie typu (Slovenská holsteinská asociácia)

Plemenné hodnoty typu a súhrnných znakov (50 -100 bodový systém), lineárne znaky (1-9 bodový systém)

SHI Slovenský Holsteinský Index (60 % SPI + 40 % TYP)

SLOVENSKÁ HOLSTEINSKÁ ASOCIÁCIA

PLEMENNÁ KNIHA - KARTA BÝKA



Nádražná 36, 900 28 Ivanka pri Dunaji
tel.: +421 - 2 - 4594 3715, 4594 3741
e-mail: holstein@holstein.sk www.holstein.sk

Meno	Ušné číslo	Narodenie	Línia - register
COMA-ET	DE000021329808	24.04.1993	CI-001
Krajina pôvodu	DE	Plemeno	H100
Distribútor	Slovenské Biologické Služby a.s.	Oddiel PK	HA
		Paternita	06.08.1993
		DEU	93/10293

Rodokmeň

Otec	OO	WALKWAY CHIEF MARK US000001773417
HIGHLIGHT MR MARK CINDER-ET US000002014517	MO	ROLL-N-VIEW BELL CINDY US000010935707
Matka	OM	HANOVERHILL STARBUCK CA000000352790
LARI 12 DE001020523864	MM	LUNETTA DE001020242984

Mlieková úžitkovosť	SK 10/2013	Stáda 139	Dcéry 1521	Rel. 99 %	SPI	-1465
Počet kontrol	PH	Mlieko	Tuk	%	Bielk	%
31221		-346	-16	-0,05	-8	0,05
					SB	3,14
					poradie	750.
						656.

Exteriér	SHA 11/2013	Stáda 29	Dcéry 142	76,7	Rel. 91 %	TYP	-0,38
						poradie	490.

Lineárne znaky	PH	-2	-1	0	+1	+2
Telesný rámec	-0,91					
Mliečny charakter	-0,10					
Šírka hrudníka	-0,05					
Hĺbka tela	0,12					
Sklon zadku	-0,40					
Postoj zadných konč.zboku	0,45					
Uhol paznechtu	-0,11					
Upnutie predných štvrtiek	-0,40					
Postavenie predných ceckov	0,74					
Dĺžka ceckov	-0,24					
Zadná výška vemena	0,06					
Šírka vemena	0,24					
Závesný väz	0,47					
Hĺbka vemena	-1,05					
Šírka zadku	-0,17					
Postoj zadných konč.zozadu	-0,74					
Postavenie zadných ceckov	1,01					
Chôdza	-0,26					
Telesná kondícia	-0,01					

priemer dcér	78,1	Stavba	-1,09
	75,9	Mliečna pevnosť	-0,13
	76,7	Končatiny	-0,98
	76,5	Vemeno	0,85
		SHI	-60,2
		poradie	440.

SK 10/2013 Genetické hodnotenie mliekovej úžitkovosti (Plemenárske služby Slovenskej republiky, š.p.), SB - somatické bunky (skóre)

SHA 11/2013 Genetické hodnotenie typu (Slovenská holsteinská asociácia)
Plemenné hodnoty typu a súhrnných znakov (50 -100 bodový systém), lineárne znaky (1-9 bodový systém)

SHI Slovenský Holsteinský Index (60 % SPI + 40 % TYP)

Meno	Ušné číslo	Narodenie	Línia - register
PETER-ET	DE000021329810	14.04.1993	PEL-001
Krajina pôvodu	DE	Plemeno	H100
Distribútor		Oddiel PK	HA
		Paternita	

Rodokmeň

Otec	OO	HANOVERHILL STARBUCK CA000000352790
RONNYBROOK PRELUDE-ET CA000000392457 STB-016	MO	KELLYS-VIEW GLENDELL KELCO US000009739109
Matka	OM	ANKER DE009010369937
PAOLA DE001020630837	MM	PETRA 16 DE001020226892

Mlieková úžitkovosť	SK 10/2013	Stáda	62	Dcéry	225	Rel.	96 %	SPI	-2223
Počet kontrol		PH		Mlieko				poradie	891.
4784				-611	-13	0,26	-16	0,06	SB
								poradie	736.

Exteriér	SHA 11/2013	Stáda	9	Dcéry	18	75,6	Rel.	67 %	TYP	-0,38
								poradie	491.	

Lineárne znaky	PH	-2	-1	0	+1	+2
Telesný rámec	0,08					
Mliečny charakter	-0,39					
Šírka hrudníka	0,20					
Hĺbka tela	0,51					
Sklon zadku	-0,27					
Postoj zadných konč.zboku	-1,03					
Uhol paznechtu	-0,15					
Upnutie predných štvrtiek	-0,42					
Postavenie predných ceckov	-0,33					
Dĺžka ceckov	-0,89					
Zadná výška vemena	-0,68					
Šírka vemena	-0,61					
Závesný väz	-0,43					
Hĺbka vemena	-0,20					
Šírka zadku	-0,07					
Postoj zadných konč.zozadu	1,08					
Postavenie zadných ceckov	0,39					
Chôdza	0,40					
Telesná kondícia	0,77					

priemer dcér	76,3	Stavba	0,20
	72,7	Mliečna pevnosť	-0,17
	79,0	Končatiny	1,00
	74,8	Vemeno	-1,38
		SHI	-83,4
		poradie	468.

SK 10/2013 Genetické hodnotenie mliekovej úžitkovosti (Plemenárske služby Slovenskej republiky, š.p.), SB - somatické bunky (skóre)

SHA 11/2013 Genetické hodnotenie typu (Slovenská holsteinská asociácia)

Plemenné hodnoty typu a súhrmných znakov (50 -100 bodový systém), lineárne znaky (1-9 bodový systém)

SHI Slovenský Holsteinský Index (60 % SPI + 40 % TYP)

SLOVENSKÁ HOLSTEINSKÁ ASOCIÁCIA

PLEMENNÁ KNIHA - KARTA BÝKA



Nádražná 36, 900 28 Ivanka pri Dunaji
tel.: +421 - 2 - 4594 3715, 4594 3741
e-mail: holstein@holstein.sk www.holstein.sk

Meno	Ušné číslo	Narodenie	Línia - register
KONSENS-ET	DE000579333387	17.07.2002	KOR-004

Krajina pôvodu	DE	Plemeno	R100
Distribútor	Slovenské Biologické Služby a.s.	Oddiel PK	HA
		Paternita	24.09.2002
		DEU	02/9600

Rodokmeň

Otec	OO	KOERIER 104 NL000461733916
KOENIG-ET DE000577023256 KOR-002	MO	ARIZONA DE000576213905
Matka	OM	LUKAS DE001012104370
ARCIA RF DE000578427342	MM	ANJA 347 DE000506016310

Mlieková úžitkovosť	SK 10/2013	Stáda	37	Dcéry	99	Rel.	91 %	SPI	-1908	
Počet kontrol		PH		Mlieko		Tuk	%	Bielk	%	
1838				-545	-21	0,03	-9	0,20	SB	3,00
									poradie	826.
									poradie	502.

Exteriér	SHA 11/2013	Stáda	7	Dcéry	13	75,8	Rel.	57 %	TYP	-0,38
									poradie	492.

Lineárne znaky	PH	-2	-1	0	+1	+2
Telesný rámec	0,21					
Mliečny charakter	0,21					
Šírka hrudníka	0,06					
Hĺbka tela	0,10					
Sklon zadku	0,07					
Postoj zadných konč.zboku	0,73					
Uhol paznechtu	-0,63					
Upnutie predných štvrtiek	0,09					
Postavenie predných ceckov	-0,49					
Dĺžka ceckov	-1,06					
Zadná výška vemena	-0,36					
Šírka vemena	0,03					
Závesný väz	-0,77					
Hĺbka vemena	0,09					
Šírka zadku	0,30					
Postoj zadných konč.zozadu	0,12					
Postavenie zadných ceckov	-0,14					
Chôdza	-0,24					
Telesná kondícia	-0,22					

priemer dcér

79,5	Stavba	0,41
------	---------------	------

77,5	Mliečna pevnosť	0,79
------	------------------------	------

74,0	Končatiny	-1,29
------	------------------	-------

73,5	Vemeno	-0,88
------	---------------	-------

	SHI	-73,8
--	------------	-------

poradie ...

SK 10/2013 Genetické hodnotenie mliekovej úžitkovosti (Plemenárske služby Slovenskej republiky, š.p.), SB - somatické bunky (skóre)

SHA 11/2013 Genetické hodnotenie typu (Slovenská holsteinská asociácia)

Plemenné hodnoty typu a súhrnných znakov (50 -100 bodový systém), lineárne znaky (1-9 bodový systém)

SHI Slovenský Holsteinský Index (60 % SPI + 40 % TYP)

Meno	Ušné číslo	Narodenie	Línia - register
LEVANT ET	SK000047059853	17.12.1994	LAD-004

Krajina pôvodu	SK	Plemeno	H100
Distribútor	Slovenské Biologické Služby a.s.	Oddiel PK	HA
		Paternita	27.11.1995
		SVK	0202/06

Rodokmeň

Otec	OO	SWEET-HAVEN TRADITION US000001682485
ROTHROCK TRADITION LEADMAN US000001983348 TDN-004	MO	WALKUP VALIANT LOU ELLA US000010930744
Matka	OM	S-W-D VALIANT US000001650414
RUANN VALIANT REBA,60225-ET US000013192080	MM	HANOVER-HILL TEMPO,ROXY US000010450504

Mlieková úžitkovosť	SK 10/2013	Stáda	70	Dcéry	229	Rel.	96 %	SPI	-3021
Počet kontrol		PH		Mlieko				poradie	1042.
4390				-889	-12	0,56	-23	0,11	SB
								poradie	384.

Exteriér	SHA 11/2013	Stáda	16	Dcéry	35	76,4	Rel.	76 %	TYP	-0,39
									poradie	493.

Lineárne znaky	PH	-2	-1	0	+1	+2
Telesný rámec	-1,09					
Mliečny charakter	-0,27					
Šírka hrudníka	0,48					
Hĺbka tela	-0,03					
Sklon zadku	-0,42					
Postoj zadných konč.zbokú	-0,23					
Uhol paznechtu	0,41					
Upnutie predných štvrtiek	0,17					
Postavenie predných ceckov	-0,33					
Dĺžka ceckov	0,14					
Zadná výška vemena	-0,30					
Šírka vemena	-0,07					
Závesný väz	-0,24					
Hĺbka vemena	-0,24					
Šírka zadku	-0,03					
Postoj zadných konč.zozadu	-0,28					
Postavenie zadných ceckov	0,16					
Chôdza	-0,41					
Telesná kondícia	0,03					

priemer dcér

77,0	Stavba	-1,11
73,5	Mliečna pevnosť	-0,22
78,9	Končatiny	1,02
76,3	Vemeno	-0,04
	SHI	-108,2
	poradie	485.

SK 10/2013 Genetické hodnotenie mliekovej úžitkovosti (Plemenárske služby Slovenskej republiky, š.p.), SB - somatické bunky (skóre)

SHA 11/2013 Genetické hodnotenie typu (Slovenská holsteinská asociácia)

Plemenné hodnoty typu a súhrnných znakov (50 -100 bodový systém), lineárne znaky (1-9 bodový systém)

SHI Slovenský Holsteinský Index (60 % SPI + 40 % TYP)

Meno	Ušné číslo	Narodenie	Línia - register
ALAN-ET	CZ000088992181	12.11.1996	SUM-003

Krajina pôvodu	CZ	Plemeno	H100
Distribútor	Slovenské Biologické Služby a.s.	Oddiel PK	HA
		Paternita	13.02.1997
		CSK	4590/26

Rodokmeň

Otec	OO	BIS-MAY TRADITION CLEITUS US000001879085	CLE-003
GLEN-TOCTIN SLOCUM US000002097322 CLE-015	MO	GLEN-TOCTIN MARK SAGE US000012631699	
Matka	OM	LA-POE K HARDTAC-ET US000002073505	KLK-002
TIDY-BROOK SECRETARY-ET US000015355439	MM	TIDY-BROOK SOUTHWIND SUZY-TWIN US000014225955	

Mlieková úžitkovosť	SK 10/2013	Stáda	36	Dcéry	89	Rel.	92 %	SPI	451	
Počet kontrol		PH		Mlieko		Tuk	%	Bielk	%	
1799				282	6	-0,12	-1	-0,24	SB	3,79
									poradie	378.
									poradie	1055.

Exteriér	SHA 11/2013	Stáda	7	Dcéry	10	75,9	Rel.	55 %	TYP	-0,39
									poradie	494.

Lineárne znaky	PH	-2	-1	0	+1	+2
Telesný rámec	-0,41					
Mliečny charakter	-0,19					
Šírka hrudníka	0,52					
Hĺbka tela	0,35					
Sklon zadku	-0,07					
Postoj zadných konč.zboku	0,12					
Uhol paznechtu	-0,21					
Upnutie predných štvrtiek	0,12					
Postavenie predných ceckov	-0,18					
Dĺžka ceckov	-0,16					
Zadná výška vemena	0,55					
Šírka vemena	0,50					
Závesný väz	-1,24					
Hĺbka vemena	-0,31					
Šírka zadku	-0,01					
Postoj zadných konč.zozadu	0,19					
Postavenie zadných ceckov	0,06					
Chôdza	-0,13					
Telesná kondícia	0,26					

priemer dcér	79,8	Stavba	-0,01
	74,6	Mliečna pevnosť	0,02
	75,7	Končatiny	-0,63
	74,7	Vemeno	-0,19
		SHI	-1,8
		poradie	...

SK 10/2013	Genetické hodnotenie mliekovej úžitkovosti (Plemenárske služby Slovenskej republiky, š.p.), SB - somatické bunky (skóre)
SHA 11/2013	Genetické hodnotenie typu (Slovenská holsteinská asociácia) Plemenné hodnoty typu a súhrnných znakov (50 -100 bodový systém), lineárne znaky (1-9 bodový systém)
SHI	Slovenský Holsteinský Index (60 % SPI + 40 % TYP)

SLOVENSKÁ HOLSTEINSKÁ ASOCIÁCIA

PLEMENNÁ KNIHA - KARTA BÝKA



Nádražná 36, 900 28 Ivanka pri Dunaji
tel.: +421 - 2 - 4594 3715, 4594 3741
e-mail: holstein@holstein.sk www.holstein.sk

Meno	Ušné číslo	Narodenie	Línia - register
ALTAGEN-I FORBES-ET	CA000007104236	13.09.1997	CES-002
Krajina pôvodu	CA	Plemeno	H100
Distribútor	Slovenské Biologické Služby a.s.	Oddiel PK	HA
		Paternita	14.04.1998
		CAN	415639

Rodokmeň

Otec	OO	HOW-EL-ACRES KIRK BELLMAN-ET US000001874634
ETAZON CELSIUS-ET NL000460508522	MO	WEA-LAND BELL ELLA US000012105357
Matka	OM	SINGING-BROOK N-BOY MASCOT-ET US000002020049 NBY-011
HOSKING MASCOT FONDA US000015330913	MM	SHEN-VAL NV SW FAWN-ET US000014374842

Mlieková úžitkovosť	SK 10/2013	Stáda	48	Dcéry	136	Rel.	94 %	SPI	1740
Počet kontrol		PH		Mlieko		Tuk	%	Bielk	%
2716				368		21	0,10	10	-0,02
								poradie	173.
								SB	2,94
								poradie	424.

Exteriér	SHA 11/2013	Stáda	15	Dcéry	33	77,5	Rel.	71 %	TYP	-0,39
									poradie	495.

Lineárne znaky	PH	-2	-1	0	+1	+2
Telesný rámec	-0,48					
Mliečny charakter	-0,52					
Šírka hrudníka	0,10					
Hĺbka tela	0,10					
Sklon zadku	-0,05					
Postoj zadných konč.zboku	0,19					
Uhol paznechtu	-0,05					
Upnutie predných štvrtiek	0,11					
Postavenie predných ceckov	1,09					
Dĺžka ceckov	-0,01					
Zadná výška vemena	-0,17					
Šírka vemena	-0,01					
Závesný väz	-0,70					
Hĺbka vemena	-0,27					
Šírka zadku	-0,10					
Postoj zadných konč.zozadu	0,12					
Postavenie zadných ceckov	0,41					
Chôdza	0,18					
Telesná kondícia	0,12					

priemer dcér	79,7	Stavba	-0,45
		Mliečna pevnosť	-0,72
	76,1	Končatiny	0,19
	76,9	Vemeno	0,15
		SHI	37,7
		poradie	227.

SK 10/2013 Genetické hodnotenie mliekovej úžitkovosti (Plemenárske služby Slovenskej republiky, š.p.), SB - somatické bunky (skóre)

SHA 11/2013 Genetické hodnotenie typu (Slovenská holsteinská asociácia)

Plemenné hodnoty typu a súhrnných znakov (50 -100 bodový systém), lineárne znaky (1-9 bodový systém)

SHI Slovenský Holsteinský Index (60 % SPI + 40 % TYP)

SLOVENSKÁ HOLSTEINSKÁ ASOCIÁCIA

PLEMENNÁ KNIHA - KARTA BÝKA



Nádražná 36, 900 28 Ivanka pri Dunaji
tel.: +421 - 2 - 4594 3715, 4594 3741
e-mail: holstein@holstein.sk www.holstein.sk

Meno	Ušné číslo	Narodenie	Línia - register
JELLE	NL000366966431	02.12.2003	JRD-001
Krajina pôvodu	NL	Plemeno	R100
Distribútor	Slovenské Biologické Služby a.s.	Oddiel PK	HA
		Paternita	02.04.2004
		NLD	112697

Rodokmeň

Otec	OO	MERCY PRIDEAUX-ET US000002135113
JA-BOB JORDAN-RED-ET US000017378279	MO	OHIANA MOM HANMAID-RED-ET US000015318707
Matka	OM	LIGHTNING NL000170475222
SOUTH BELLE RED NL000351065305	MM	ABTSHOEVE BELLINI NL000268107019

Mlieková úžitkovosť	SK 10/2013	Stáda	25	Dcéry	119	Rel.	93 %	SPI	222
Počet kontrol		PH		Mlieko		Tuk	%	Bielk	%
2783				0		-5	-0,11	6	0,14
								SB	3,32
								poradie	850.

Exteriér	SHA 11/2013	Stáda	14	Dcéry	52	77,4	Rel.	78 %	TYP	-0,40
									poradie	496.

Lineárne znaky	PH	-2	-1	0	+1	+2
Telesný rámec	-0,96					
Mliečny charakter	0,02					
Šírka hrudníka	-0,34					
Hĺbka tela	-0,28					
Sklon zadku	0,41					
Postoj zadných konč.zboku	0,44					
Uhol paznechtu	0,42					
Upnutie predných štvrtiek	0,27					
Postavenie predných ceckov	0,39					
Dĺžka ceckov	-1,15					
Zadná výška vemena	0,10					
Šírka vemena	-0,19					
Závesný väz	-0,33					
Hĺbka vemena	-0,20					
Šírka zadku	-0,26					
Postoj zadných konč.zozadu	0,87					
Postavenie zadných ceckov	0,03					
Chôdza	-0,09					
Telesná kondícia	-0,15					

priemer dcér	79,5	Stavba	-1,31
	78,0	Mliečna pevnosť	-0,62
	78,0	Končatiny	0,49
	75,5	Vemeno	0,10
		SHI	-9,0
		poradie	335.

SK 10/2013	Genetické hodnotenie mliekovej úžitkovosti (Plemenárske služby Slovenskej republiky, š.p.), SB - somatické bunky (skóre)
SHA 11/2013	Genetické hodnotenie typu (Slovenská holsteinská asociácia) Plemenné hodnoty typu a súhrnných znakov (50 -100 bodový systém), lineárne znaky (1-9 bodový systém)
SHI	Slovenský Holsteinský Index (60 % SPI + 40 % TYP)

Meno		Ušné číslo		Narodenie		Línia - register	
LEDEL		HU003969362504		12.04.1983		LEL-001	
Krajina pôvodu	HU			Plemeno		H100	
Distribútor	Slovenské Biologické Služby a.s.			Oddiel PK		HA	
				Paternita			

Rodokmeň

Otec	OO	HARRISBURG GAY IDEAL US000001512026
LE-DEL IDEAL,SUPERIOR US000001647190	MO	LEDEL FURY DESIGN,STARDUST US000006988043
Matka	OM	CUMVA PROUD PERFORM. US000001590689
3969.PIROSKA HU0036178FR504	MM	3617.PIROSKA HU0014648FR504

Mlieková úžitkovosť	SK 10/2013	Stáda	90	Dcéry	729	Rel.	98 %	SPI	-1759
Počet kontrol		PH		Mlieko				poradie	798.
12498				-440	-15	0,06	-12	0,04	SB
								poradie	622.

Exteriér	SHA 11/2013	Stáda	19	Dcéry	227	75,6	Rel.	94 %	TYP	-0,40
									poradie	497.

Lineárne znaky	PH	-2	-1	0	+1	+2
Telesný rámec	-0,41					
Mliečny charakter	-0,22					
Šírka hrudníka	0,11					
Hĺbka tela	-0,10					
Sklon zadku	-0,47					
Postoj zadných konč.zboku	-0,06					
Uhol paznechtu	-0,20					
Upnutie predných štvrtiek	0,08					
Postavenie predných ceckov	-0,27					
Dĺžka ceckov	0,22					
Zadná výška vemena	-0,19					
Šírka vemena	-0,28					
Závesný väz	-0,17					
Hĺbka vemena	-0,52					
Šírka zadku	-0,42					
Postoj zadných konč.zozadu	-0,05					
Postavenie zadných ceckov	-1,24					
Chôdza	0,00					
Telesná kondícia	0,45					

priemer dcér

73,0	Stavba	-0,49
73,8	Mliečna pevnosť	-0,13
76,7	Končatiny	-0,54
77,2	Vemeno	0,03
	SHI	-69,8
	poradie	454.

SK 10/2013 Genetické hodnotenie mliekovej úžitkovosti (Plemenárske služby Slovenskej republiky, š.p.), SB - somatické bunky (skóre)

SHA 11/2013 Genetické hodnotenie typu (Slovenská holsteinská asociácia)

Plemenné hodnoty typu a súhrnných znakov (50 -100 bodový systém), lineárne znaky (1-9 bodový systém)

SHI Slovenský Holsteinský Index (60 % SPI + 40 % TYP)

Meno	Ušné číslo	Narodenie	Línia - register
JUNIPER PARK ET	CA000000402300	05.10.1988	CLE-016
Krajina pôvodu	CA	Plemeno	H100
Distribútor	Slovensko	Oddiel PK	HA
		Paternita	

Rodokmeň

Otec	OO	SWEET-HAVEN TRADITION US000001682485
BIS-MAY TRADITION CLEITUS US000001879085 CLE-003	MO	BIS-MAY CONDUCTOR CORAL US0000010192628
Matka	OM	GLENDELL ARLINDA CHIEF US000001556373
HOLTEX GLENDELL PEGGY US0000010182353	MM	HOLTEX JEWEL PEGGY US000008598308

Mlieková úžitkovosť	SK 10/2013	Stáda	31	Dcéry	273	Rel.	97 %	SPI	-2062
Počet kontrol		PH		Mlieko				poradie	856.
5588				-391	-17	-0,03	-16	SB	3,43
								poradie	937.

Exteriér	SHA 11/2013	Stáda	11	Dcéry	51	76,5	Rel.	80 %	TYP	-0,40
								poradie	498.	

Lineárne znaky	PH	-2	-1	0	+1	+2
Telesný rámec	0,04					
Mliečny charakter	-0,33					
Šírka hrudníka	0,82					
Hĺbka tela	0,56					
Sklon zadku	0,53					
Postoj zadných konč.zboku	0,87					
Uhol paznechtu	-0,18					
Upnutie predných štvrtiek	-0,28					
Postavenie predných ceckov	-0,80					
Dĺžka ceckov	-0,18					
Zadná výška vemena	-0,37					
Šírka vemena	0,23					
Závesný väz	-0,91					
Hĺbka vemena	-0,97					
Šírka zadku	-0,23					
Postoj zadných konč.zozadu	-0,63					
Postavenie zadných ceckov	-0,09					
Chôdza	-0,12					
Telesná kondícia	0,27					

priemer dcér

80,3	Stavba	0,48
74,2	Mliečna pevnosť	0,55
76,9	Končatiny	-0,44
75,7	Vemeno	-0,91
	SHI	-79,1
	poradie	463.

SK 10/2013 Genetické hodnotenie mliekovej úžitkovosti (Plemenárske služby Slovenskej republiky, š.p.), SB - somatické bunky (skóre)

SHA 11/2013 Genetické hodnotenie typu (Slovenská holsteinská asociácia)

Plemenné hodnoty typu a súhrnných znakov (50 -100 bodový systém), lineárne znaky (1-9 bodový systém)

SHI Slovenský Holsteinský Index (60 % SPI + 40 % TYP)

SLOVENSKÁ HOLSTEINSKÁ ASOCIÁCIA

PLEMENNÁ KNIHA - KARTA BÝKA



Nádražná 36, 900 28 Ivanka pri Dunaji
tel.: +421 - 2 - 4594 3715, 4594 3741
e-mail: holstein@holstein.sk www.holstein.sk

Meno	Ušné číslo	Narodenie	Línia - register
PAULHIAC	FR005800799824	26.12.1999	LU-016

Krajina pôvodu	FR	Plemeno	H100
Distribútor	Slovenské Biologické Služby a.s.	Oddiel PK	HA
		Paternita	20.02.2002
		FRA	GS761845

Rodokmeň

Otec	OO	NORRIELAKE CLEITUS LUKE-TWIN
RICECREST LANTZ-ET		US000002071864
US000002266008	MO	RICECREST SOUTHWIND KAYE-ET
LU-011		US000014334791
Matka	OM	GIBBON
NIBY		FR002991000305
FR005897003354	MM	LIBY
		FR005895003792

Mlieková úžitkovosť	SK 10/2013	Stáda	45	Dcéry	104	Rel.	93 %	SPI	1047
Počet kontrol		PH		Mlieko		Tuk	%	Bielk	%
2238				464		-8	-0,47	9	-0,11
								SB	2,79
								poradie	275.
								poradie	259.

Exteriér	SHA 11/2013	Stáda	10	Dcéry	19	76,9	Rel.	63 %	TYP	-0,40
									poradie	499.

Lineárne znaky	PH	-2	-1	0	+1	+2
Telesný rámec	-0,13					
Mliečny charakter	-0,33					
Šírka hrudníka	-0,45					
Hĺbka tela	-0,17					
Sklon zadku	-1,22					
Postoj zadných konč.zboku	0,35					
Uhol paznechtu	-0,38					
Upnutie predných štvrtiek	-0,17					
Postavenie predných ceckov	-0,25					
Dĺžka ceckov	-1,04					
Zadná výška vemena	0,20					
Šírka vemena	0,40					
Závesný väz	0,50					
Hĺbka vemena	-0,19					
Šírka zadku	-1,11					
Postoj zadných konč.zozadu	0,40					
Postavenie zadných ceckov	0,20					
Chôdza	-0,12					
Telesná kondícia	0,05					

priemer dcér	79,2	Stavba	-0,82
	76,6	Mliečna pevnosť	-1,03
	76,5	Končatiny	-0,37
	76,3	Vemeno	0,57
		SHI	16,1
		poradie	...

SK 10/2013 Genetické hodnotenie mliekovej úžitkovosti (Plemenárske služby Slovenskej republiky, š.p.), SB - somatické bunky (skóre)

SHA 11/2013 Genetické hodnotenie typu (Slovenská holsteinská asociácia)

Plemenné hodnoty typu a súhrmných znakov (50 -100 bodový systém), lineárne znaky (1-9 bodový systém)

SHI Slovenský Holsteinský Index (60 % SPI + 40 % TYP)

Meno	Ušné číslo	Narodenie	Línia - register
MEADOW BRIDGE ABBOT-ET	CA000006154018	17.08.1994	PEL-006
Krajina pôvodu	CA	Plemeno	H100
Distribútor	Kanada	Oddiel PK	HA
		Paternita	

Rodokmeň

Otec	OO	HANOVERHILL STARBUCK CA000000352790
RONNYBROOK PRELUDE-ET CA000000392457 STB-016	MO	KELLYS-VIEW GLENDELL KELCO US000009739109
Matka	OM	GLENAFTON ENHANCER CA000000343514
MEADOW BRIDGE MARCY-ET CA000003955395	MM	NORMAC ROYAL MISTRESS CA000002905964

Mlieková úžitkovosť	SK 10/2013	Stáda 190	Dcéry 2641	Rel. 99 %	SPI	-326
Počet kontrol	PH	Mlieko	Tuk	%	Bielk	%
57473		-119	6	0,20	-5	-0,04
					SB	3,51
					poradie	978.

Exteriér	SHA 11/2013	Stáda 48	Dcéry 333	77,1	Rel. 96 %	TYP	-0,40
						poradie	500.

Lineárne znaky	PH	-2	-1	0	+1	+2
Telesný rámec	-1,27					
Mliečny charakter	0,51					
Šírka hrudníka	-0,46					
Hĺbka tela	-0,41					
Sklon zadku	0,15					
Postoj zadných konč.zboku	0,06					
Uhol paznechtu	-0,60					
Upnutie predných štvrtiek	-0,41					
Postavenie predných ceckov	-0,39					
Dĺžka ceckov	-0,65					
Zadná výška vemena	0,56					
Šírka vemena	0,13					
Závesný väz	0,97					
Hĺbka vemena	-0,04					
Šírka zadku	0,47					
Postoj zadných konč.zozadu	-0,37					
Postavenie zadných ceckov	0,31					
Chôdza	0,13					
Telesná kondícia	-0,05					

priemer dcér	77,3	Stavba	-1,68
	77,1	Mliečna pevnosť	0,73
	76,9	Končatiny	-1,31
	77,0	Vemeno	0,82
		SHI	-26,0
		poradie	376.

SK 10/2013 Genetické hodnotenie mliekovej úžitkovosti (Plemenárske služby Slovenskej republiky, š.p.), SB - somatické bunky (skóre)

SHA 11/2013 Genetické hodnotenie typu (Slovenská holsteinská asociácia)

Plemenné hodnoty typu a súhrnných znakov (50 -100 bodový systém), lineárne znaky (1-9 bodový systém)

SHI Slovenský Holsteinský Index (60 % SPI + 40 % TYP)

SLOVENSKÁ HOLSTEINSKÁ ASOCIÁCIA

PLEMENNÁ KNIHA - KARTA BÝKA



Nádražná 36, 900 28 Ivanka pri Dunaji
tel.: +421 - 2 - 4594 3715, 4594 3741
e-mail: holstein@holstein.sk www.holstein.sk

Meno	Ušné číslo	Narodenie	Línia - register
BRANDY ET	DE00000392007	08.07.1990	BS-020
Krajina pôvodu	DE	Plemeno	H100
Distribútor	Insemas s.r.o.	Oddiel PK	HA
		Paternita	

Rodokmeň

Otec	OO	CAL-CLARK BOARD CHAIRMAN US000001723741	ADM-008
TO-MAR BLACKSTAR-ET US000001929410 CHR-002	MO	TO-MAR WAYNE HAY US000009804790	
Matka	OM	ARLINDA ROTATE US000001697572	
SONLIGHT ROTATE JELLO US000011991519	MM	BELL JADE US000011131617	

Mlieková úžitkovosť	SK 10/2013	Stáda 137	Dcéry 1908	Rel. 99 %	SPI	-577
Počet kontrol	PH	Mlieko	Tuk	%	Bielk	%
35766		-112	-3	0,03	-5	-0,06
					SB	3,35
					poradie	571.
						869.

Exteriér	SHA 11/2013	Stáda 23	Dcéry 103	76,7	Rel. 92 %	TYP	-0,40
						poradie	501.

Lineárne znaky	PH	-2	-1	0	+1	+2
Telesný rámec	-0,07					
Mliečny charakter	-0,02					
Šírka hrudníka	-0,48					
Hĺbka tela	-0,82					
Sklon zadku	-0,32					
Postoj zadných konč.zboku	-0,60					
Uhol paznechtu	-0,11					
Upnutie predných štvrtiek	0,31					
Postavenie predných ceckov	-0,38					
Dĺžka ceckov	0,69					
Zadná výška vemena	0,03					
Šírka vemena	-0,54					
Závesný väz	0,30					
Hĺbka vemena	0,84					
Šírka zadku	0,06					
Postoj zadných konč.zozadu	0,43					
Postavenie zadných ceckov	-0,51					
Chôdza	0,21					
Telesná kondícia	-0,29					

priemer dcér	79,1	Stavba	-0,47
	74,0	Mliečna pevnosť	-0,87
	78,4	Končatiny	0,51
	76,1	Vemeno	-0,04
		SHI	-33,8
		poradie	388.

SK 10/2013 Genetické hodnotenie mliekovej úžitkovosti (Plemenárske služby Slovenskej republiky, š.p.), SB - somatické bunky (skóre)

SHA 11/2013 Genetické hodnotenie typu (Slovenská holsteinská asociácia)
Plemenné hodnoty typu a súhrnných znakov (50 -100 bodový systém), lineárne znaky (1-9 bodový systém)

SHI Slovenský Holsteinský Index (60 % SPI + 40 % TYP)

Meno	Ušné číslo	Narodenie	Línia - register
ADRIAN	DE000004598170	05.12.1983	ACH-001
Krajina pôvodu	DE	Plemeno	H100
Distribútor		Oddiel PK	HA
		Paternita	

Rodokmeň

Otec	OO	HILLTOP APOLLO IVANHOE US000001399824
CHAPEL-BANK APACHE US000001537570	MO	GREEN BANKS BURKGOV,ARLENE US000005496871
Matka	OM	CITATION R MAPLE US000001430145
DINI DE001004360900	MM	DINA DE000004284690

Mlieková úžitkovosť	SK 10/2013	Stáda	106	Dcéry	701	Rel.	98 %	SPI	-2501
Počet kontrol		PH		Mlieko		Bielk		poradie	939.
11121				-706	-21	0,16	-15	0,18	SB
								poradie	331.

Exteriér	SHA 11/2013	Stáda	5	Dcéry	50	74,0	Rel.	76 %	TYP	-0,41
									poradie	502.

Lineárne znaky	PH	-2	-1	0	+1	+2
Telesný rámec	-0,58					
Mliečny charakter	-0,46					
Šírka hrudníka	0,41					
Hĺbka tela	-0,13					
Sklon zadku	0,44					
Postoj zadných konč.zbokú	0,01					
Uhol paznechtu	-0,38					
Upnutie predných štvrtiek	-0,02					
Postavenie predných ceckov	0,44					
Dĺžka ceckov	0,71					
Zadná výška vemena	-0,66					
Šírka vemena	-0,39					
Závesný väz	-0,37					
Hĺbka vemena	-0,13					
Šírka zadku	-0,04					
Postoj zadných konč.zozadu	-0,11					
Postavenie zadných ceckov	-0,06					
Chôdza	0,02					
Telesná kondícia	0,24					

priemer dcér	73,5	Stavba	-0,36
		Mliečna pevnosť	-0,51
	71,5	Končatiny	-0,38
	76,3	Vemeno	0,16
	74,6	SHI	-93,0
		poradie	476.

SK 10/2013 Genetické hodnotenie mliekovej úžitkovosti (Plemenárske služby Slovenskej republiky, š.p.), SB - somatické bunky (skóre)

SHA 11/2013 Genetické hodnotenie typu (Slovenská holsteinská asociácia)

Plemenné hodnoty typu a súhrmných znakov (50 -100 bodový systém), lineárne znaky (1-9 bodový systém)

SHI Slovenský Holsteinský Index (60 % SPI + 40 % TYP)

SLOVENSKÁ HOLSTEINSKÁ ASOCIÁCIA

PLEMENNÁ KNIHA - KARTA BÝKA



Nádražná 36, 900 28 Ivanka pri Dunaji
tel.: +421 - 2 - 4594 3715, 4594 3741
e-mail: holstein@holstein.sk www.holstein.sk

Meno	Ušné číslo	Narodenie	Línia - register
MAYDAY-ET	DE000113269561	16.06.2001	MNL-013
Krajina pôvodu	DE	Plemeno	H100
Distribútor	Slovenské Biologické Služby a.s.	Oddiel PK	HA
		Paternita	05.09.2001
		DEU	01/10118

Rodokmeň

Otec	OO	LUTZ-MEADOWS E MANDEL-ET US000002119526
RICECREST MARSHALL-ET US000002297473 MNL-007	MO	RICECREST SOUTHWIND KAYE-ET US000014334791
Matka	OM	ESQUIMAU FR002989026154
WENCKE DE000110065251	MM	RODESIO DE000107740925

Mlieková úžitkovosť	SK 10/2013	Stáda	16	Dcéry	31	Rel.	82 %	SPI	2969	
Počet kontrol		PH		Mlieko		Tuk	%	Bielk	%	
673				403	40	0,40	20	0,19	SB	2,99
									poradie	45.
										482.

Exteriér	SHA 11/2013	Stáda	10	Dcéry	14	78,0	Rel.	57 %	TYP	-0,41
									poradie	503.

Lineárne znaky	PH	-2	-1	0	+1	+2
Telesný rámec	-0,93					
Mliečny charakter	-0,09					
Šírka hrudníka	-0,53					
Hĺbka tela	-0,57					
Sklon zadku	-1,21					
Postoj zadných konč.zbokú	-0,66					
Uhol paznechtu	-0,65					
Upnutie predných štvrtiek	1,05					
Postavenie predných ceckov	0,64					
Dĺžka ceckov	-1,00					
Zadná výška vemena	0,35					
Šírka vemena	-0,20					
Závesný väz	0,48					
Hĺbka vemena	0,37					
Šírka zadku	0,25					
Postoj zadných konč.zozadu	-0,04					
Postavenie zadných ceckov	1,05					
Chôdza	0,24					
Telesná kondícia	0,02					

priemer dcér

79,3	Stavba	-1,52
78,1	Mliečna pevnosť	-1,15
76,6	Končatiny	-0,05
77,9	Vemeno	0,90
	SHI	74,7
	poradie	...

SK 10/2013 Genetické hodnotenie mliekovej úžitkovosti (Plemenárske služby Slovenskej republiky, š.p.), SB - somatické bunky (skóre)

SHA 11/2013 Genetické hodnotenie typu (Slovenská holsteinská asociácia)

Plemenné hodnoty typu a súhrnných znakov (50 -100 bodový systém), lineárne znaky (1-9 bodový systém)

SHI Slovenský Holsteinský Index (60 % SPI + 40 % TYP)

SLOVENSKÁ HOLSTEINSKÁ ASOCIÁCIA

PLEMENNÁ KNIHA - KARTA BÝKA



Nádražná 36, 900 28 Ivanka pri Dunaji
tel.: +421 - 2 - 4594 3715, 4594 3741
e-mail: holstein@holstein.sk www.holstein.sk

Meno	Ušné číslo	Narodenie	Línia - register
TURENNE	FR002930982307	02.06.2002	MTA-002

Krajina pôvodu	FR	Plemeno	H100
Distribútor	Slovenské Biologické Služby a.s.	Oddiel PK	HA
		Paternita	18.03.2003
		FRA	159318

Rodokmeň

Otec	OO	LUTZ-MEADOWS E MANDEL-ET US000002119526
MANAT-ET DE002261530135 MNL-004	MO	IMPERIAL SPLEMDORS STYLE US000013633539
Matka	OM	STARTMORE RUDOLPH-ET CA000005470579
LYLEHAVEN RUDOLPH GINA-ET US000018020800	MM	MIKLIN MASCOT GIDGET US000014966313

ARS-015

Mlieková úžitkovosť	SK 10/2013	Stáda	44	Dcéry	113	Rel.	92 %	SPI	-522
Počet kontrol		PH		Mlieko		Tuk	%	Bielk	%
2055				-109	-9	-0,10	-2	0,03	
								SB	3,26
								poradie	557.
								poradie	792.

Exteriér	SHA 11/2013	Stáda	15	Dcéry	26	78,2	Rel.	69 %	TYP	-0,41
									poradie	504.

Lineárne znaky	PH	-2	-1	0	+1	+2
Telesný rámec	0,81					
Mliečny charakter	0,30					
Šírka hrudníka	-1,05					
Hĺbka tela	-0,93					
Sklon zadku	-0,29					
Postoj zadných konč.zboku	0,35					
Uhol paznechtu	0,50					
Upnutie predných štvrtiek	0,08					
Postavenie predných ceckov	-0,14					
Dĺžka ceckov	-1,33					
Zadná výška vemena	-0,08					
Šírka vemena	-0,07					
Závesný väz	-1,10					
Hĺbka vemena	0,19					
Šírka zadku	-0,49					
Postoj zadných konč.zozadu	0,01					
Postavenie zadných ceckov	0,20					
Chôdza	-0,02					
Telesná kondícia	-0,59					

priemer dcér

81,5	Stavba	-0,02
77,9	Mliečna pevnosť	-0,67
79,2	Končatiny	0,62
76,2	Vemeno	-0,50
	SHI	-32,4
	poradie	387.

SK 10/2013 Genetické hodnotenie mliekovej úžitkovosti (Plemenárske služby Slovenskej republiky, š.p.), SB - somatické bunky (skóre)

SHA 11/2013 Genetické hodnotenie typu (Slovenská holsteinská asociácia)

Plemenné hodnoty typu a súhrnných znakov (50 -100 bodový systém), lineárne znaky (1-9 bodový systém)

SHI Slovenský Holsteinský Index (60 % SPI + 40 % TYP)

SLOVENSKÁ HOLSTEINSKÁ ASOCIÁCIA

PLEMENNÁ KNIHA - KARTA BÝKA



Nádražná 36, 900 28 Ivanka pri Dunaji
tel.: +421 - 2 - 4594 3715, 4594 3741
e-mail: holstein@holstein.sk www.holstein.sk

Meno		Ušné číslo		Narodenie		Línia - register	
TESLA ET		SK000046810853		17.03.1995		TES-004	
Krajina pôvodu	SK			Plemeno		H100	
Distribútor	Slovensko			Oddiel PK		HA	
				Paternita			

Rodokmeň

Otec	OO	S-W-D VALIANT US000001650414
TESK-HOLM VALIANT ROCKIE US000001841366 VAL-016	MO	HOUVALE APOLLO GAIL US000008985852
Matka	OM	LEKKER IVANHOE BELL JESSE-ET US000001842389
RUANN JESSE LORELEI 88207-ET US000013350496	MM	RUANN GOLDEN NUGGET LASS US000010532369

Mlieková úžitkovosť	SK 10/2013	Stáda	38	Dcéry	122	Rel.	94 %	SPI	-1120
Počet kontrol		PH		Mlieko		Tuk	%	Bielk	%
2361				-259		-8	0,05	-9	-0,03
								SB	3,07
								poradie	583.

Exteriér	SHA 11/2013	Stáda	12	Dcéry	28	76,6	Rel.	73 %	TYP	-0,41
									poradie	505.

Lineárne znaky	PH	-2	-1	0	+1	+2
Telesný rámec	0,27					
Mliečny charakter	0,00					
Šírka hrudníka	0,02					
Hĺbka tela	-0,17					
Sklon zadku	-0,04					
Postoj zadných konč.zbokú	-0,08					
Uhol paznechtu	-0,27					
Upnutie predných štvrtiek	0,01					
Postavenie predných ceckov	-0,12					
Dĺžka ceckov	0,80					
Zadná výška vemena	-0,55					
Šírka vemena	-0,65					
Závesný väz	0,13					
Hĺbka vemena	0,02					
Šírka zadku	-0,23					
Postoj zadných konč.zozadu	-1,14					
Postavenie zadných ceckov	-0,31					
Chôdza	-0,15					
Telesná kondícia	0,08					

priemer dcér	80,3	Stavba	0,17
		Mliečna pevnosť	-0,31
	73,8	Končatiny	-0,68
		Vemeno	-0,40
	75,8	SHI	-50,8
		poradie	421.

SK 10/2013 Genetické hodnotenie mliekovej úžitkovosti (Plemenárske služby Slovenskej republiky, š.p.), SB - somatické bunky (skóre)

SHA 11/2013 Genetické hodnotenie typu (Slovenská holsteinská asociácia)

Plemenné hodnoty typu a súhrmných znakov (50 -100 bodový systém), lineárne znaky (1-9 bodový systém)

SHI Slovenský Holsteinský Index (60 % SPI + 40 % TYP)

SLOVENSKÁ HOLSTEINSKÁ ASOCIÁCIA

PLEMENNÁ KNIHA - KARTA BÝKA



Nádražná 36, 900 28 Ivanka pri Dunaji
 tel.: +421 - 2 - 4594 3715, 4594 3741
 e-mail: holstein@holstein.sk www.holstein.sk

Meno	Ušné číslo	Narodenie	Línia - register
PELAGIUS-ET	DE000349017291	27.12.2002	PRX-002

Krajina pôvodu	DE	Plemeno	R100
Distribútor	Slovenské Biologické Služby a.s.	Oddiel PK	HA
		Paternita	20.10.2003
		DEU	03/42778

Rodokmeň

Otec	OO	GLEN-TOCTIN JOHNSON-ET US000002145651
STARSTRUCK J PARADOX-RED-ET US000017286871	MO	J-DON MENTUM PILLAR-RED-ET US000015062983
Matka	OM	CHAPEL-BANK LAREDO RED US000002199279
NEW YORK 14 DE000344774768	MM	NATALIE 153 DE001014131872

Mlieková úžitkovosť	SK 10/2013	Stáda	44	Dcéry	128	Rel.	93 %	SPI	-973
Počet kontrol		PH		Mlieko		Tuk	%	Bielk	%
2580				-271	-11	0,00	-5	0,08	
								SB	2,90
								poradie	378.

Exteriér	SHA 11/2013	Stáda	6	Dcéry	19	77,0	Rel.	58 %	TYP	-0,42
									poradie	506.

Lineárne znaky	PH	-2	-1	0	+1	+2
Telesný rámec	-0,59					
Mliečny charakter	1,03					
Šírka hrudníka	-0,69					
Hĺbka tela	-0,31					
Sklon zadku	0,69					
Postoj zadných konč.zbokú	0,06					
Uhol paznechtu	-0,93					
Upnutie predných štvrtiek	-0,08					
Postavenie predných ceckov	-0,50					
Dĺžka ceckov	-0,03					
Zadná výška vemena	0,63					
Šírka vemena	0,01					
Závesný väz	0,31					
Hĺbka vemena	-0,65					
Šírka zadku	-0,28					
Postoj zadných konč.zozadu	-0,74					
Postavenie zadných ceckov	-0,18					
Chôdza	0,24					
Telesná kondícia	-0,53					

priemer dcér

78,6	Stavba	-1,03
80,0	Mliečna pevnosť	1,34
77,4	Končatiny	-0,92
74,4	Vemeno	0,04
	SHI	-46,4
	poradie	...

SK 10/2013 Genetické hodnotenie mliekovej úžitkovosti (Plemenárske služby Slovenskej republiky, š.p.), SB - somatické bunky (skóre)

SHA 11/2013 Genetické hodnotenie typu (Slovenská holsteinská asociácia)

Plemenné hodnoty typu a súhrnných znakov (50 -100 bodový systém), lineárne znaky (1-9 bodový systém)

SHI Slovenský Holsteinský Index (60 % SPI + 40 % TYP)

Meno	Ušné číslo	Narodenie	Línia - register
HOMERUN-ET	CZ000024033061	30.01.2003	MUR-001
Krajina pôvodu	CZ	Plemeno	H100
Distribútor	Slovenské Biologické Služby a.s.	Oddiel PK	HA
		Paternita	31.07.2003
		CSK	0301128

Rodokmeň

Otec	OO	LUTZ-MEADOWS E MANDEL-ET US000002119526
MURANDA MANDEL MOE-ET US000002286327	MO	LAURA-LE TESK MARY-ET US000014814683
Matka	OM	WA-DEL CONVINCER-ET US000002249055
MORVILLE CONVIN BARB-ET US000129899943	MM	MORVILLE PRESCOTT BEATRICE US000017164981

Mlieková úžitkovosť	SK 10/2013	Stáda	33	Dcéry	101	Rel.	91 %	SPI	264
Počet kontrol	2135	PH		Mlieko	18	Tuk	6	%	0,09
		Bielk	1	%	0,01	SB	3,10	poradie	405.
								poradie	605.

Exteriér	SHA 11/2013	Stáda	11	Dcéry	28	77,4	Rel.	67 %	TYP	-0,42
									poradie	507.

Lineárne znaky	PH	-2	-1	0	+1	+2
Telesný rámec	-0,27					
Mliečny charakter	-0,67					
Šírka hrudníka	-0,23					
Hĺbka tela	-0,84					
Sklon zadku	-1,26					
Postoj zadných konč.zboku	0,27					
Uhol paznechtu	0,31					
Upnutie predných štvrtiek	0,82					
Postavenie predných ceckov	0,43					
Dĺžka ceckov	-0,03					
Zadná výška vemena	0,27					
Šírka vemena	-0,05					
Závesný väz	-0,47					
Hĺbka vemena	0,06					
Šírka zadku	0,35					
Postoj zadných konč.zozadu	0,46					
Postavenie zadných ceckov	0,56					
Chôdza	-0,08					
Telesná kondícia	-0,20					

priemer dcér

78,9	Stavba	-0,80
75,6	Mliečna pevnosť	-2,21
77,4	Končatiny	0,54
77,3	Vemeno	0,50
	SHI	-8,7
	poradie	333.

SK 10/2013 Genetické hodnotenie mliekovej úžitkovosti (Plemenárske služby Slovenskej republiky, š.p.), SB - somatické bunky (skóre)

SHA 11/2013 Genetické hodnotenie typu (Slovenská holsteinská asociácia)

Plemenné hodnoty typu a súhrnných znakov (50 -100 bodový systém), lineárne znaky (1-9 bodový systém)

SHI Slovenský Holsteinský Index (60 % SPI + 40 % TYP)



Nádražná 36, 900 28 Ivanka pri Dunaji
tel.: +421 - 2 - 4594 3715, 4594 3741
e-mail: holstein@holstein.sk www.holstein.sk

Meno	Ušné číslo	Narodenie	Línia - register
SEABREEZE GOLDSTAR	NL000462262086	26.04.1990	BS-011
Krajina pôvodu	NL	Plemeno	H100
Distribútor		Oddiel PK	HA
		Paternita	

Rodokmeň

Otec	OO	CAL-CLARK BOARD CHAIRMAN
TO-MAR BLACKSTAR-ET		US000001723741
US000001929410	MO	TO-MAR WAYNE HAY
CHR-002		US000009804790
Matka	OM	BROWNCROFT JETSON
LYLEHAVEN JETSON,SEABREEZE-ET		US000001721509
US000012653731	MM	HYALITE VALIANT,SUNSHINE
		US000010715535

Mlieková úžitkovosť	SK 10/2013	Stáda	46	Dcéry	248	Rel.	96 %	SPI	-848
Počet kontrol		PH		Mlieko		Tuk	%	Bielk	%
5015				-122	-7	-0,05	-7	-0,10	SB
									poradie
									625.
									SB
									2,53
									poradie
									72.

Exteriér	SHA 11/2013	Stáda	5	Dcéry	11	77,4	Rel.	52 %	TYP	-0,42
									poradie	508.

Lineárne znaky	PH	-2	-1	0	+1	+2
Telesný rámec	0,01					
Mliečny charakter	-0,04					
Šírka hrudníka	-0,79					
Hĺbka tela	-0,63					
Sklon zadku	0,25					
Postoj zadných konč.zboku	0,06					
Uhol paznechtu	-0,50					
Upnutie predných štvrtiek	0,35					
Postavenie predných ceckov	0,34					
Dĺžka ceckov	-0,88					
Zadná výška vemena	-0,12					
Šírka vemena	-0,34					
Závesný väz	0,58					
Hĺbka vemena	0,74					
Šírka zadku	-0,34					
Postoj zadných konč.zozadu	-0,83					
Postavenie zadných ceckov	0,47					
Chôdza	-0,30					
Telesná kondícia	-0,19					

priemer dcér

77,2	Stavba	-0,80
------	---------------	--------------

74,4	Mliečna pevnosť	-0,63
------	------------------------	--------------

79,5	Končatiny	-1,07
------	------------------	--------------

78,1	Vemeno	0,69
------	---------------	-------------

	SHI	-42,9
--	------------	--------------

poradie ...

SK 10/2013 Genetické hodnotenie mliekovej úžitkovosti (Plemenárske služby Slovenskej republiky, š.p.), SB - somatické bunky (skóre)

SHA 11/2013 Genetické hodnotenie typu (Slovenská holsteinská asociácia)

Plemenné hodnoty typu a súhrnných znakov (50 -100 bodový systém), lineárne znaky (1-9 bodový systém)

SHI Slovenský Holsteinský Index (60 % SPI + 40 % TYP)

Meno	Ušné číslo	Narodenie	Línia - register
WEGGELHORSTER SANTANA	NL000379401837	15.10.2003	ZID-001

Krajina pôvodu	NL	Plemeno	H100
Distribútor	Slovenské Biologické Služby a.s.	Oddiel PK	HA
		Paternita	08.12.2003
		NLD	107231

Rodokmeň

Otec	OO	SABBIONA GIGH IT001308046686
CERETTESE ZIDANE-ET IT000601040506	MO	UPUPA-ET IT000601033897
Matka	OM	WEL-BROOK ROYAL GENTRY-ET US000002031288
DIRNDEL 22 NL000835093215	MM	DIRNDEL 20 NL000777979903

Mlieková úžitkovosť	SK 10/2013	Stáda	28	Dcéry	77	Rel.	90 %	SPI	346
Počet kontrol	1659	PH		Mlieko	-60	Tuk	-1	%	0,02
		Bielk	7	%	0,22	SB	2,76	poradie	392.
								poradie	224.

Exteriér	SHA 11/2013	Stáda	6	Dcéry	11	78,0	Rel.	44 %	TYP	-0,42
									poradie	509.

Lineárne znaky	PH	-2	-1	0	+1	+2
Telesný rámec	-0,16					
Mliečny charakter	0,29					
Šírka hrudníka	-0,37					
Hĺbka tela	-0,10					
Sklon zadku	0,23					
Postoj zadných konč.zboku	-0,32					
Uhol paznechtu	-0,44					
Upnutie predných štvrtiek	-0,22					
Postavenie predných ceckov	-0,06					
Dĺžka ceckov	-0,42					
Zadná výška vemena	-0,44					
Šírka vemena	0,37					
Závesný väz	0,08					
Hĺbka vemena	-0,25					
Šírka zadku	0,16					
Postoj zadných konč.zozadu	0,70					
Postavenie zadných ceckov	-0,02					
Chôdza	0,28					
Telesná kondícia	0,54					

priemer dcér	80,4	Stavba	-0,43
		Mliečna pevnosť	-0,08
	79,1	Končatiny	0,07
	78,5	Vemeno	-0,61
	76,0	SHI	-6,4
		poradie	...

SK 10/2013 Genetické hodnotenie mliekovej úžitkovosti (Plemenárske služby Slovenskej republiky, š.p.), SB - somatické bunky (skóre)

SHA 11/2013 Genetické hodnotenie typu (Slovenská holsteinská asociácia)

Plemenné hodnoty typu a súhrnných znakov (50 -100 bodový systém), lineárne znaky (1-9 bodový systém)

SHI Slovenský Holsteinský Index (60 % SPI + 40 % TYP)

SLOVENSKÁ HOLSTEINSKÁ ASOCIÁCIA

PLEMENNÁ KNIHA - KARTA BÝKA



Nádražná 36, 900 28 Ivanka pri Dunaji
tel.: +421 - 2 - 4594 3715, 4594 3741
e-mail: holstein@holstein.sk www.holstein.sk

Meno	Ušné číslo	Narodenie	Línia - register
PATTY	DE000341508110	02.03.1997	PAT-001
Krajina pôvodu	DE	Plemeno	H100
Distribútor	Slovenské Biologické Služby a.s.	Oddiel PK	HA
		Paternita	06.05.1997
		DEU	97/6808

Rodokmeň

Otec	OO	TO-MAR BLACKSTAR-ET US000001929410	CHR-002
BRABANT STAR PATRON-ET US000002160458 BS-034	MO	BRABANT NED BOY PAULA US000012986269	
Matka	OM	ROTHROCK TRADITION LEADMAN US000001983348	TDN-004
CRESCENTMEAD-A WEST MINDY-ET US000014816195	MM	MINDY US000012787158	

Mlieková úžitkovosť	SK 10/2013	Stáda	84	Dcéry	1415	Rel.	99 %	SPI	-587
Počet kontrol		PH		Mlieko		Tuk	%	Bielk	%
23526				-155	-4	0,04	-4	0,01	
								SB	3,38
								poradie	572.
								poradie	903.

Exteriér	SHA 11/2013	Stáda	31	Dcéry	222	78,1	Rel.	94 %	TYP	-0,43
									poradie	510.

Lineárne znaky	PH	-2	-1	0	+1	+2
Telesný rámec	-0,11					
Mliečny charakter	-0,29					
Šírka hrudníka	0,12					
Hĺbka tela	0,31					
Sklon zadku	0,01					
Postoj zadných konč.zboku	-0,06					
Uhol paznechtu	0,20					
Upnutie predných štvrtiek	-0,42					
Postavenie predných ceckov	0,47					
Dĺžka ceckov	-0,07					
Zadná výška vemena	-0,37					
Šírka vemena	0,27					
Závesný väz	0,09					
Hĺbka vemena	-0,88					
Šírka zadku	0,05					
Postoj zadných konč.zozadu	-0,18					
Postavenie zadných ceckov	0,69					
Chôdza	-0,79					
Telesná kondícia	-0,04					

priemer dcér	81,3	Stavba	0,02
		Mliečna pevnosť	-0,54
	78,4	Končatiny	-1,11
		Vemeno	-0,22
	77,9	SHI	-35,3
		poradie	395.
	76,4		

SK 10/2013 Genetické hodnotenie mliekovej úžitkovosti (Plemenárske služby Slovenskej republiky, š.p.), SB - somatické bunky (skóre)

SHA 11/2013 Genetické hodnotenie typu (Slovenská holsteinská asociácia)

Plemenné hodnoty typu a súhrnných znakov (50 -100 bodový systém), lineárne znaky (1-9 bodový systém)

SHI Slovenský Holsteinský Index (60 % SPI + 40 % TYP)

Meno	Ušné číslo	Narodenie	Línia - register
LA PRESENTATION, MANNIX ET	CA000005212707	11.10.1990	BS-025

Krajina pôvodu	CA	Plemeno	H100
Distribútor	Inemas s.r.o.	Oddiel PK	HA
		Paternita	05.12.1990
		CAN	235062

Rodokmeň

Otec	OO	CAL-CLARK BOARD CHAIRMAN US000001723741	ADM-008
TO-MAR BLACKSTAR-ET US000001929410 CHR-002	MO	TO-MAR WAYNE HAY US000009804790	
Matka	OM	HANOVER-HILL SWD DAGGER-ET CA000000362965	
DE LA PRESENTATION, MISSY CA000004526896	MM	DE LA PRESENTATION LIMA CA000004111972	

Mlieková úžitkovosť	SK 10/2013	Stáda	41	Dcéry	419	Rel.	98 %	SPI	-1483	
Počet kontrol		PH		Mlieko		Tuk	%	Bielk	%	
8119				-353	-7	0,15	-13	-0,06	SB	3,24
									poradie	753.
									poradie	773.

Exteriér	SHA 11/2013	Stáda	6	Dcéry	35	75,8	Rel.	78 %	TYP	-0,43
									poradie	511.

Lineárne znaky	PH	-2	-1	0	+1	+2
Telesný rámec	-0,49					
Mliečny charakter	0,44					
Šírka hrudníka	-0,42					
Hĺbka tela	-0,14					
Sklon zadku	-0,19					
Postoj zadných konč.zboku	0,14					
Uhol paznechtu	-0,33					
Upnutie predných štvrtiek	-0,13					
Postavenie predných ceckov	0,73					
Dĺžka ceckov	0,16					
Zadná výška vemena	-0,07					
Šírka vemena	-0,13					
Závesný väz	0,17					
Hĺbka vemena	-0,53					
Šírka zadku	-0,34					
Postoj zadných konč.zozadu	-0,84					
Postavenie zadných ceckov	0,07					
Chôdza	-0,44					
Telesná kondícia	-0,09					

priemer dcér	79,5	Stavba	-0,96
	74,0	Mliečna pevnosť	1,09
	75,5	Končatiny	-1,62
	75,1	Vemeno	0,24
		SHI	-62,8
		poradie	444.

- SK 10/2013 Genetické hodnotenie mliekovej úžitkovosti (Plemenárske služby Slovenskej republiky, š.p.), SB - somatické bunky (skóre)
- SHA 11/2013 Genetické hodnotenie typu (Slovenská holsteinská asociácia)
Plemenné hodnoty typu a súhrnných znakov (50 -100 bodový systém), lineárne znaky (1-9 bodový systém)
- SHI Slovenský Holsteinský Index (60 % SPI + 40 % TYP)

Meno	Ušné číslo	Narodenie	Línia - register
ASLO	DE00000385434	12.10.1985	ASR-004
Krajina pôvodu	DE	Plemeno	H100
Distribútor		Oddiel PK	HA
		Paternita	

Rodokmeň

Otec	OO	PACLAMAR ASTRONAUT US000001458744
BRIDON ASTRO JET-ET CA000000349040	MO	MOERACRES ANNA GEM US000008047373
Matka	OM	GLENDELL ARLINDA CHIEF US000001556373
KATI DE001008576497	MM	KAROLINE DE001006286557

Mlieková úžitkovosť	SK 10/2013	Stáda	88	Dcéry	445	Rel.	98 %	SPI	-2809
Počet kontrol		PH		Mlieko		Tuk	%	Bielk	%
8585				-786	-15	0,37	-20	0,09	
								SB	2,88
								poradie	358.

Exteriér	SHA 11/2013	Stáda	13	Dcéry	52	75,5	Rel.	77 %	TYP	-0,44
									poradie	512.

Lineárne znaky	PH	-2	-1	0	+1	+2
Telesný rámec	-0,52					
Mliečny charakter	-0,55					
Šírka hrudníka	0,40					
Hĺbka tela	0,62					
Sklon zadku	-0,46					
Postoj zadných konč.zboku	0,37					
Uhol paznechtu	-0,21					
Upnutie predných štvrtiek	-0,34					
Postavenie predných ceckov	-0,12					
Dĺžka ceckov	0,05					
Zadná výška vemena	-0,72					
Šírka vemena	-0,27					
Závesný väz	0,07					
Hĺbka vemena	-0,44					
Šírka zadku	0,18					
Postoj zadných konč.zozadu	0,20					
Postavenie zadných ceckov	-0,23					
Chôdza	0,02					
Telesná kondícia	0,53					

priemer dcér	73,7	Stavba	-0,28
		Mliečna pevnosť	-0,35
	73,0		
		Končatiny	0,04
	76,3		
		Vemeno	-0,52
	77,0		
		SHI	-103,7
		poradie	482.

SK 10/2013 Genetické hodnotenie mliekovej úžitkovosti (Plemenárske služby Slovenskej republiky, š.p.), SB - somatické bunky (skóre)

SHA 11/2013 Genetické hodnotenie typu (Slovenská holsteinská asociácia)

Plemenné hodnoty typu a súhrmných znakov (50 -100 bodový systém), lineárne znaky (1-9 bodový systém)

SHI Slovenský Holsteinský Index (60 % SPI + 40 % TYP)



Nádražná 36, 900 28 Ivanka pri Dunaji
tel.: +421 - 2 - 4594 3715, 4594 3741
e-mail: holstein@holstein.sk www.holstein.sk

Meno	Ušné číslo	Narodenie	Línia - register
ELUSIVE-ET	SK000047055853	11.12.1994	EVE-003

Krajina pôvodu	SK	Plemeno	H100
Distribútor	Slovenské Biologické Služby a.s.	Oddiel PK	HA
		Paternita	27.11.1995
		SVK	0202/05

Rodokmeň

Otec	OO	ARLINDA ROTATE US000001697572
ELUSIVE ROTATE DUKE-ET US000002027752 GEN-009	MO	BONWOOD VALIANT DREAM US000011082940
Matka	OM	MARSHFIELD ELEVATION TONY US000001626813
MANSION-VALLEY TONY BERTIE-ET US000012156936	MM	WILLARDS MATT BERTHA US000009998778

Mlieková úžitkovosť	SK 10/2013	Stáda	74	Dcéry	307	Rel.	97 %	SPI	-457
Počet kontrol	6533	PH		Mlieko	-43	Tuk	-1	%	0,00
		Bielk	-6	%	-0,12	SB	2,94	poradie	420.
								poradie	549.

Exteriér	SHA 11/2013	Stáda	29	Dcéry	54	77,4	Rel.	82 %	TYP	-0,44
									poradie	513.

Lineárne znaky	PH	-2	-1	0	+1	+2
Telesný rámec	0,49					
Mliečny charakter	-0,22					
Šírka hrudníka	-0,01					
Hĺbka tela	0,20					
Sklon zadku	0,89					
Postoj zadných konč.zboku	-0,05					
Uhol paznechtu	0,31					
Upnutie predných štvrtiek	-0,80					
Postavenie predných ceckov	-0,69					
Dĺžka ceckov	-0,43					
Zadná výška vemena	-0,00					
Šírka vemena	-0,40					
Závesný väz	-0,76					
Hĺbka vemena	-0,09					
Šírka zadku	0,52					
Postoj zadných konč.zozadu	0,48					
Postavenie zadných ceckov	-0,35					
Chôdza	0,30					
Telesná kondícia	-0,04					

priemer dcér	80,5	Stavba	0,77
		Mliečna pevnosť	-0,38
	75,2		
		Končatiny	0,80
	79,3		
		Vemeno	-1,56
	75,9		
		SHI	-31,7
		poradie	385.

SK 10/2013 Genetické hodnotenie mliekovej úžitkovosti (Plemenárske služby Slovenskej republiky, š.p.), SB - somatické bunky (skóre)

SHA 11/2013 Genetické hodnotenie typu (Slovenská holsteinská asociácia)

Plemenné hodnoty typu a súhrnných znakov (50 -100 bodový systém), lineárne znaky (1-9 bodový systém)

SHI Slovenský Holsteinský Index (60 % SPI + 40 % TYP)

Meno	Ušné číslo	Narodenie	Línia - register
CIFER BELLWOOD LEX-ET	SK000069214862	04.05.1997	BW-003
Krajina pôvodu SK		Plemeno	H100
Distribútor		Oddiel PK	HA
		Paternita	

Rodokmeň

Otec	OO	ARLINDA MELWOOD-ET US000001879149
MAIZEFIELD BELLWOOD-ET US000002103297 MEW-004	MO	BREN-WAY BELL BETSY US000012052401
Matka	OM	MADAWASKA AEROSTAR CA000000383622
LEXVOLD AEROSTAR PRETZ9-ET US000014788970	MM	LEXVOLD BOARD CHAIRMAN PRETZEL US000012191036
		STB-011

Mlieková úžitkovosť	SK 10/2013	Stáda 45	Dcéry 98	Rel. 92 %	SPI	843
Počet kontrol	PH	Mlieko	Tuk	%	Bielk	%
1933		164	12	0,09	4	-0,01
					poradie	308.
					SB	2,86
					poradie	329.

Exteriér	SHA 11/2013	Stáda 8	Dcéry 11	76,1	Rel. 57 %	TYP	-0,44
						poradie	514.

Lineárne znaky	PH	-2	-1	0	+1	+2
Telesný rámec	-0,21					
Mliečny charakter	-0,62					
Šírka hrudníka	0,09					
Hĺbka tela	-0,14					
Sklon zadku	0,06					
Postoj zadných konč.zboku	-0,27					
Uhol paznechtu	0,20					
Upnutie predných štvrtiek	-0,59					
Postavenie predných ceckov	-0,42					
Dĺžka ceckov	0,91					
Zadná výška vemena	0,08					
Šírka vemena	0,46					
Závesný väz	-0,36					
Hĺbka vemena	-1,42					
Šírka zadku	-0,60					
Postoj zadných konč.zozadu	0,20					
Postavenie zadných ceckov	-0,69					
Chôdza	-0,05					
Telesná kondícia	-0,01					

priemer dcér

77,4	Stavba	-0,44
------	---------------	--------------

72,4	Mliečna pevnosť	-1,52
------	------------------------	--------------

77,5	Končatiny	0,56
------	------------------	-------------

76,8	Vemeno	-0,10
------	---------------	--------------

	SHI	8,1
--	------------	------------

poradie ...

SK 10/2013 Genetické hodnotenie mliekovej úžitkovosti (Plemenárske služby Slovenskej republiky, š.p.), SB - somatické bunky (skóre)

SHA 11/2013 Genetické hodnotenie typu (Slovenská holsteinská asociácia)

Plemenné hodnoty typu a súhrmných znakov (50 -100 bodový systém), lineárne znaky (1-9 bodový systém)

SHI Slovenský Holsteinský Index (60 % SPI + 40 % TYP)

Meno	Ušné číslo	Narodenie	Línia - register
ASTOR	DE001005007586	11.11.1979	ASR-003
Krajina pôvodu	DE	Plemeno	H100
Distribútor	Slovenské Biologické Služby a.s.	Oddiel PK	HA
		Paternita	

Rodokmeň

Otec	OO	THONYMA ORMSBY SENATOR US000001252985
PACLAMAR ASTRONAUT US000001458744	MO	HARBORCREST ROSE MILLY US000004141507
Matka	OM	PENSTATE IVANHOE STAR US000001441440
SANTAMARIA DE001007252215	MM	SYRTE DE001005244060

Mlieková úžitkovosť	SK 10/2013	Stáda	172	Dcéry	1254	Rel.	99 %	SPI	-3264
Počet kontrol		PH		Mlieko		Tuk	%	Bielk	%
20124				-893	-23	0,31	-22	0,14	SB
									poradie 1082.
									3,23
									poradie 751.

Exteriér	SHA 11/2013	Stáda	17	Dcéry	129	75,8	Rel.	92 %	TYP	-0,44
									poradie 515.	

Lineárne znaky	PH	-2	-1	0	+1	+2
Telesný rámec	-1,12					
Mliečny charakter	-0,11					
Šírka hrudníka	0,07					
Hĺbka tela	0,03					
Sklon zadku	-0,65					
Postoj zadných konč.zboku	0,05					
Uhol paznechtu	0,13					
Upnutie predných štvrtiek	-0,21					
Postavenie predných ceckov	-0,31					
Dĺžka ceckov	0,56					
Zadná výška vemena	-0,52					
Šírka vemena	-0,34					
Závesný väz	0,56					
Hĺbka vemena	-0,36					
Šírka zadku	-0,57					
Postoj zadných konč.zozadu	-0,19					
Postavenie zadných ceckov	-0,88					
Chôdza	0,03					
Telesná kondícia	0,67					

priemer dcér

73,6 **Stavba** **-1,43**

74,3 **Mliečna pevnosť** **0,40**

76,7 **Končatiny** **0,43**

77,1 **Vemeno** **0,04**

SHI **-117,8**

poradie 496.

SK 10/2013 Genetické hodnotenie mliekovej úžitkovosti (Plemenárske služby Slovenskej republiky, š.p.), SB - somatické bunky (skóre)

SHA 11/2013 Genetické hodnotenie typu (Slovenská holsteinská asociácia)

Plemenné hodnoty typu a súhrmných znakov (50 -100 bodový systém), lineárne znaky (1-9 bodový systém)

SHI Slovenský Holsteinský Index (60 % SPI + 40 % TYP)

Meno	Ušné číslo	Narodenie	Línia - register
OZIDANE	FR008505559288	15.12.1998	MED-001

Krajina pôvodu	FR	Plemeno	H100
Distribútor	Slovenské Biologické Služby a.s.	Oddiel PK	HA
		Paternita	21.06.2000
		FRA	724007

Rodokmeň

Otec	OO	OSDEL-ENDEAVOR BOVA CUBBY
HA-HO CUBBY MANFRED-ET		US000001986164
US000002183007	MO	HA-HO TESK MELANIE
		US000013066986
Matka	OM	FATAL
NATALIQUE		FR002290038601
FR008596028272	MM	JAMAIQUE
		FR008594024368

Mlieková úžitkovosť	SK 10/2013	Stáda	53	Dcéry	120	Rel.	93 %	SPI	1500
Počet kontrol		PH		Mlieko		Tuk	%	Bielk	%
2572				407		13	-0,07	9	-0,08
								SB	3,41
								poradie	207.
								poradie	925.

Exteriér	SHA 11/2013	Stáda	18	Dcéry	41	76,8	Rel.	75 %	TYP	-0,45
									poradie	516.

Lineárne znaky	PH	-2	-1	0	+1	+2
Telesný rámec	0,37					
Mliečny charakter	-0,37					
Šírka hrudníka	0,48					
Hĺbka tela	0,46					
Sklon zadku	-0,39					
Postoj zadných konč.zboku	0,22					
Uhol paznechtu	-0,62					
Upnutie predných štvrtiek	0,12					
Postavenie predných ceckov	0,35					
Dĺžka ceckov	0,61					
Zadná výška vemena	-0,06					
Šírka vemena	-0,12					
Závesný väz	-0,98					
Hĺbka vemena	-0,09					
Šírka zadku	-0,42					
Postoj zadných konč.zozadu	0,32					
Postavenie zadných ceckov	-0,29					
Chôdza	0,08					
Telesná kondícia	0,45					

priemer dcér	79,4	Stavba	0,65
	75,9	Mliečna pevnosť	-0,34
	77,8	Končatiny	-0,57
	75,5	Vemeno	-0,79
		SHI	28,1
		poradie	254.

- SK 10/2013 Genetické hodnotenie mliekovej úžitkovosti (Plemenárske služby Slovenskej republiky, š.p.), SB - somatické bunky (skóre)
- SHA 11/2013 Genetické hodnotenie typu (Slovenská holsteinská asociácia)
Plemenné hodnoty typu a súhrnných znakov (50 -100 bodový systém), lineárne znaky (1-9 bodový systém)
- SHI Slovenský Holsteinský Index (60 % SPI + 40 % TYP)

Meno	Ušné číslo	Narodenie	Línia - register
DAIMLER-ET	DE000341985440	22.04.1997	DEN-001

Krajina pôvodu	DE	Plemeno	H100
Distribútor	Insemas s.r.o.	Oddiel PK	HA
		Paternita	27.06.1997
		DEU	97/9017

Rodokmeň

Otec	OO	MADAWASKA AEROSTAR CA000000383622	STB-011
DIXELLEN DESIGN CA000005335690 ARS-014	MO	HANOVERHILL DESIGNER MISS CA000004183688	
Matka	OM	HILLSTAR-ET CA000000385498	STB-006
TAEUBCHEN DE001021054608	MM	TAUBE DE001020669342	

Mlieková úžitkovosť	SK 10/2013	Stáda	75	Dcéry	535	Rel.	98 %	SPI	-551	
Počet kontrol		PH		Mlieko		Tuk	%	Bielk	%	
10847				-119	-4	0,00	-4	-0,02	SB	2,88
									poradie	565.
									poradie	349.

Exteriér	SHA 11/2013	Stáda	9	Dcéry	34	77,2	Rel.	73 %	TYP	-0,45
									poradie	517.

Lineárne znaky	PH	-2	-1	0	+1	+2
Telesný rámec	-0,06					
Mliečny charakter	-0,63					
Šírka hrudníka	0,11					
Hĺbka tela	0,40					
Sklon zadku	-0,44					
Postoj zadných konč.zbokú	-1,05					
Uhol paznechtu	0,14					
Upnutie predných štvrtiek	-0,70					
Postavenie predných ceckov	-1,17					
Dĺžka ceckov	-0,64					
Zadná výška vemena	-0,21					
Šírka vemena	0,11					
Závesný väz	0,29					
Hĺbka vemena	-0,52					
Šírka zadku	0,38					
Postoj zadných konč.zozadu	0,69					
Postavenie zadných ceckov	-0,53					
Chôdza	0,06					
Telesná kondícia	0,53					

priemer dcér	81,2	Stavba	0,16
	76,0	Mliečna pevnosť	-1,16
	78,4	Končatiny	0,88
	75,3	Vemeno	-0,72
		SHI	-35,0
		poradie	394.

- SK 10/2013 Genetické hodnotenie mliekovej úžitkovosti (Plemenárske služby Slovenskej republiky, š.p.), SB - somatické bunky (skóre)
- SHA 11/2013 Genetické hodnotenie typu (Slovenská holsteinská asociácia)
Plemenné hodnoty typu a súhrnných znakov (50 -100 bodový systém), lineárne znaky (1-9 bodový systém)
- SHI Slovenský Holsteinský Index (60 % SPI + 40 % TYP)

SLOVENSKÁ HOLSTEINSKÁ ASOCIÁCIA

PLEMENNÁ KNIHA - KARTA BÝKA



Nádražná 36, 900 28 Ivanka pri Dunaji
tel.: +421 - 2 - 4594 3715, 4594 3741
e-mail: holstein@holstein.sk www.holstein.sk

Meno	Ušné číslo	Narodenie	Línia - register
BORNEO	DE000041421180	28.04.1997	RUH-001

Krajina pôvodu	DE	Plemeno	H100
Distribútor	Slovenské Biologické Služby a.s.	Oddiel PK	HA
		Paternita	12.06.1997
		DEU	97/8235

Rodokmeň

Otec	OO	MADAWASKA AEROSTAR CA000000383622	STB-011
STARTMORE RUDOLPH-ET CA000005470579 ARS-015	MO	STARTMORE RACHELLE-ET CA000004324253	
Matka	OM	SOUTHWIND BELL OF BAR-LEE US000001964484	BEL-001
ATHENA DE001015204301	MM	ATLANTA DE001015068256	

Mlieková úžitkovosť	SK 10/2013	Stáda	44	Dcéry	97	Rel.	92 %	SPI	2070
Počet kontrol		PH		Mlieko		Tuk	%	Bielk	%
1936				263	31	0,35	13	0,13	SB
									3,44
									poradie
									126.
									poradie
									944.

Exteriér	SHA 11/2013	Stáda	12	Dcéry	17	76,4	Rel.	63 %	TYP	-0,45
									poradie	518.

Lineárne znaky	PH	-2	-1	0	+1	+2
Telesný rámec	0,60					
Mliečny charakter	0,28					
Šírka hrudníka	-0,20					
Hĺbka tela	-0,40					
Sklon zadku	-0,40					
Postoj zadných konč.zbokú	-0,23					
Uhol paznechtu	-0,62					
Upnutie predných štvrtiek	0,12					
Postavenie predných ceckov	-0,54					
Dĺžka ceckov	-0,58					
Zadná výška vemena	0,15					
Šírka vemena	-0,22					
Závesný väz	0,17					
Hĺbka vemena	1,12					
Šírka zadku	0,52					
Postoj zadných konč.zozadu	-0,50					
Postavenie zadných ceckov	-0,04					
Chôdza	0,02					
Telesná kondícia	-0,59					

priemer dcér

79,1	Stavba	0,63
75,5	Mliečna pevnosť	0,39
75,6	Končatiny	-0,91
75,9	Vemeno	-0,74
	SHI	45,3
	poradie	...

SK 10/2013 Genetické hodnotenie mliekovej úžitkovosti (Plemenárske služby Slovenskej republiky, š.p.), SB - somatické bunky (skóre)

SHA 11/2013 Genetické hodnotenie typu (Slovenská holsteinská asociácia)

Plemenné hodnoty typu a súhrnných znakov (50 -100 bodový systém), lineárne znaky (1-9 bodový systém)

SHI Slovenský Holsteinský Index (60 % SPI + 40 % TYP)

Meno	Ušné číslo	Narodenie	Línia - register
PAULO-BRO CHEVY CAPRICE-ET	US000002120405	30.08.1989	MEW-005

Krajina pôvodu	US	Plemeno	H100
Distribútor	Slovenské Biologické Služby a.s.	Oddiel PK	HA
		Paternita	04.05.1990
		USA	IG138277A

Rodokmeň

Otec	OO	ARLINDA ROTATE US000001697572
ARLINDA MELWOOD-ET US000001879149	MO	ARLINDA COMBI MELODY US000009311697
Matka	OM	S-W-D VALIANT US000001650414
ENCHANTMENT VALIANT CAPRICE-ET US0000012304143	MM	ERBACRES BOVA CAMAY US0000011323129

Mlieková úžitkovosť	SK 10/2013	Stáda	52	Dcéry	504	Rel.	98 %	SPI	1498
Počet kontrol		PH		Mlieko		Tuk	%	Bielk	%
10177				473	20	-0,01	5	-0,22	
									SB
									2,69
									poradie
									168.

Exteriér	SHA 11/2013	Stáda	45	Dcéry	172	76,6	Rel.	93 %	TYP	-0,45
									poradie	519.

Lineárne znaky	PH	-2	-1	0	+1	+2
Telesný rámec	0,21					
Mliečny charakter	-0,03					
Šírka hrudníka	-0,19					
Hĺbka tela	0,40					
Sklon zadku	-0,84					
Postoj zadných konč.zboku	0,04					
Uhol paznechtu	0,67					
Upnutie predných štvrtiek	-0,08					
Postavenie predných ceckov	-0,90					
Dĺžka ceckov	-1,08					
Zadná výška vemena	-0,98					
Šírka vemena	-0,73					
Závesný väz	-0,08					
Hĺbka vemena	-0,53					
Šírka zadku	-0,25					
Postoj zadných konč.zozadu	-0,01					
Postavenie zadných ceckov	-0,72					
Chôdza	-0,10					
Telesná kondícia	-0,47					

priemer dcér

79,4	Stavba	0,11
74,9	Mliečna pevnosť	0,10
77,7	Končatiny	1,53
75,5	Vemeno	-1,82
	SHI	27,7
	poradie	256.

SK 10/2013 Genetické hodnotenie mliekovej úžitkovosti (Plemenárske služby Slovenskej republiky, š.p.), SB - somatické bunky (skóre)

SHA 11/2013 Genetické hodnotenie typu (Slovenská holsteinská asociácia)

Plemenné hodnoty typu a súhrnných znakov (50 -100 bodový systém), lineárne znaky (1-9 bodový systém)

SHI Slovenský Holsteinský Index (60 % SPI + 40 % TYP)

SLOVENSKÁ HOLSTEINSKÁ ASOCIÁCIA

PLEMENNÁ KNIHA - KARTA BÝKA



Nádražná 36, 900 28 Ivanka pri Dunaji
tel.: +421 - 2 - 4594 3715, 4594 3741
e-mail: holstein@holstein.sk www.holstein.sk

Meno	Ušné číslo	Narodenie	Línia - register
ERBRECHT	DE000113695722	10.04.2002	ESK-002

Krajina pôvodu	DE	Plemeno	H100
Distribútor	Slovenské Biologické Služby a.s.	Oddiel PK	HA
		Paternita	06.09.2002
		DEU	02/35134

Rodokmeň

Otec	OO	ESQUIMAU
ENEMY		FR002989026154
DE000340365279	MO	TREUE
		DE001020960332
Matka	OM	LADIN
WALENA		DE000102650777
DE000110337210	MM	SELENA
		DE000108058708

Mlieková úžitkovosť	SK 10/2013	Stáda	43	Dcéry	114	Rel.	93 %	SPI	1047
Počet kontrol		PH		Mlieko		Tuk	%	Bielk	%
2589				316		3	-0,18	8	-0,03
								SB	3,10
								poradie	276.
								poradie	602.

Exteriér	SHA 11/2013	Stáda	9	Dcéry	18	78,4	Rel.	61 %	TYP	-0,46
									poradie	520.

Lineárne znaky	PH	-2	-1	0	+1	+2
Telesný rámec	-0,81					
Mliečny charakter	-0,26					
Šírka hrudníka	-0,38					
Hĺbka tela	-0,12					
Sklon zadku	0,13					
Postoj zadných konč.zbokú	-0,24					
Uhol paznechtu	0,18					
Upnutie predných štvrtiek	0,48					
Postavenie predných ceckov	0,46					
Dĺžka ceckov	-0,87					
Zadná výška vemena	0,39					
Šírka vemena	0,50					
Závesný väz	-0,78					
Hĺbka vemena	0,12					
Šírka zadku	-0,25					
Postoj zadných konč.zozadu	-0,49					
Postavenie zadných ceckov	-0,24					
Chôdza	0,17					
Telesná kondícia	0,20					

priemer dcér

78,8	Stavba	-1,16
77,6	Mliečna pevnosť	-1,18
79,0	Končatiny	0,52
78,3	Vemeno	0,26
	SHI	13,8
	poradie	...

SK 10/2013 Genetické hodnotenie mliekovej úžitkovosti (Plemenárske služby Slovenskej republiky, š.p.), SB - somatické bunky (skóre)

SHA 11/2013 Genetické hodnotenie typu (Slovenská holsteinská asociácia)

Plemenné hodnoty typu a súhrnných znakov (50 -100 bodový systém), lineárne znaky (1-9 bodový systém)

SHI Slovenský Holsteinský Index (60 % SPI + 40 % TYP)

Meno	Ušné číslo	Narodenie	Línia - register
MEADOW BRIDGE MILLION-ET	CA00005410058	20.02.1991	ARS-008

Krajina pôvodu	CA	Plemeno	H100
Distribútor	Inemas s.r.o.	Oddiel PK	HA
		Paternita	26.09.1991
		CAN	256733

Rodokmeň

Otec	OO	HANOVERHILL STARBUCK CA000000352790
MADAWASKA AEROSTAR CA000000383622 STB-011	MO	MADAWASKA SHADY CA0000003511527
Matka	OM	GLENAFTON ENHANCER CA000000343514
MEADOW BRIDGE MILDRED-ET CA0000003955275	MM	NORMAC ROYAL MISTRESS CA000002905964

Mlieková úžitkovosť	SK 10/2013	Stáda 89	Dcéry 1107	Rel. 99 %	SPI	433
Počet kontrol	PH	Mlieko	Tuk	%	Bielk	%
20888		239	-0	-0,19	2	-0,14
					poradie	382.
					SB	3,02
					poradie	522.

Exteriér	SHA 11/2013	Stáda 49	Dcéry 216	76,9	Rel. 94 %	TYP	-0,46
						poradie	521.

Lineárne znaky	PH	-2	-1	0	+1	+2
Telesný rámec	-0,85					
Mliečny charakter	-0,26					
Šírka hrudníka	0,41					
Hĺbka tela	0,23					
Sklon zadku	-0,45					
Postoj zadných konč.zboku	0,99					
Uhol paznechtu	-0,60					
Upnutie predných štvrtiek	-0,80					
Postavenie predných ceckov	-0,12					
Dĺžka ceckov	0,35					
Zadná výška vemena	-0,00					
Šírka vemena	0,72					
Závesný väz	0,84					
Hĺbka vemena	-1,31					
Šírka zadku	0,51					
Postoj zadných konč.zozadu	0,27					
Postavenie zadných ceckov	-0,42					
Chôdza	0,04					
Telesná kondícia	0,37					

priemer dcér	78,9	Stavba	-0,62
	75,0	Mliečna pevnosť	-0,11
	76,7	Končatiny	-1,53
	77,0	Vemeno	0,47
		SHI	-5,1
		poradie	325.

SK 10/2013 Genetické hodnotenie mliekovej úžitkovosti (Plemenárske služby Slovenskej republiky, š.p.), SB - somatické bunky (skóre)

SHA 11/2013 Genetické hodnotenie typu (Slovenská holsteinská asociácia)

Plemenné hodnoty typu a súhrmných znakov (50 -100 bodový systém), lineárne znaky (1-9 bodový systém)

SHI Slovenský Holsteinský Index (60 % SPI + 40 % TYP)

Meno	Ušné číslo	Narodenie	Línia - register
JUNGE FUTURE-ET	US000002201220	16.08.1992	WIR-001

Krajina pôvodu	US	Plemeno	H100
Distribútor	Insemas s.r.o.	Oddiel PK	HA
		Paternita	04.12.1992
		USA	IG177484C

Rodokmeň

Otec	OO	ARLINDA ROTATE US000001697572
TO-MAR WISTER-ET US000001993037 GEN-011	MO	TO-MAR WAYNE HAY US000009804790
Matka	OM	TO-MAR BLACKSTAR-ET US000001929410
PLUSHANSKI BS FLUSTAR-ET US000014000377	MM	PLUSHANSKI NEIL FLUTE US000011002112

Mlieková úžitkovosť	SK 10/2013	Stáda	28	Dcéry	318	Rel.	97 %	SPI	627
Počet kontrol	5937	PH		Mlieko	172	Tuk	6	%	-0,02
		Bielk	3	%	-0,05	SB	3,32	poradie	844.

Exteriér	SHA 11/2013	Stáda	13	Dcéry	47	77,3	Rel.	77 %	TYP	-0,46
									poradie	522.

Lineárne znaky	PH	-2	-1	0	+1	+2
Telesný rámec	-0,14					
Mliečny charakter	-0,90					
Šírka hrudníka	0,78					
Hĺbka tela	1,28					
Sklon zadku	-0,13					
Postoj zadných konč.zboku	0,55					
Uhol paznechtu	-0,35					
Upnutie predných štvrtiek	-0,58					
Postavenie predných ceckov	0,23					
Dĺžka ceckov	0,87					
Zadná výška vemena	-0,03					
Šírka vemena	0,10					
Závesný väz	-0,37					
Hĺbka vemena	-0,66					
Šírka zadku	0,46					
Postoj zadných konč.zozadu	-0,62					
Postavenie zadných ceckov	-0,04					
Chôdza	0,03					
Telesná kondícia	0,47					

priemer dcér	80,3	Stavba	0,57
	75,9	Mliečna pevnosť	-0,87
	77,1	Končatiny	-0,92
	76,6	Vemeno	-0,33
		SHI	0,8
		poradie	317.

SK 10/2013 Genetické hodnotenie mliekovej úžitkovosti (Plemenárske služby Slovenskej republiky, š.p.), SB - somatické bunky (skóre)

SHA 11/2013 Genetické hodnotenie typu (Slovenská holsteinská asociácia)

Plemenné hodnoty typu a súhrmných znakov (50 -100 bodový systém), lineárne znaky (1-9 bodový systém)

SHI Slovenský Holsteinský Index (60 % SPI + 40 % TYP)

SLOVENSKÁ HOLSTEINSKÁ ASOCIÁCIA

PLEMENNÁ KNIHA - KARTA BÝKA



Nádražná 36, 900 28 Ivanka pri Dunaji
tel.: +421 - 2 - 4594 3715, 4594 3741
e-mail: holstein@holstein.sk www.holstein.sk

Meno	Ušné číslo	Narodenie	Línia - register
AQUILA MAJIC LUPIN-ET	IT000912027740	19.05.1997	BS-046
Krajina pôvodu	IT	Plemeno	H100
Distribútor	Slovenské Biologické Služby a.s.	Oddiel PK	HA
		Paternita	18.12.1997
		ITA	96

Rodokmeň

Otec	OO	TO-MAR BLACKSTAR-ET US000001929410	CHR-002
END-ROAD BLACKSTAR MAJIC-ET US000002119660	MO	END-ROAD MARK MICKEY US000012551048	
Matka	OM	SINGING-BROOK N-BOY MASCOT-ET US000002020049	NBY-011
AQUILA MASCOT DOTTIE-ET TL IT000908005924	MM	IT000906038351	

Mlieková úžitkovosť	SK 10/2013	Stáda	118	Dcéry	1557	Rel.	99 %	SPI	1123
Počet kontrol		PH		Mlieko		Tuk	%	Bielk	%
29770				278		-1	-0,23	12	0,08
								poradie	263.
								SB	2,99
								poradie	484.

Exteriér	SHA 11/2013	Stáda	38	Dcéry	141	78,2	Rel.	90 %	TYP	-0,46
									poradie	523.

Lineárne znaky	PH	-2	-1	0	+1	+2
Telesný rámec	0,24					
Mliečny charakter	-0,71					
Šírka hrudníka	1,01					
Hĺbka tela	1,05					
Sklon zadku	-0,46					
Postoj zadných konč.zbokú	-0,14					
Uhol paznechtu	0,05					
Upnutie predných štvrtiek	-0,29					
Postavenie predných ceckov	-0,62					
Dĺžka ceckov	-0,21					
Zadná výška vemena	-0,77					
Šírka vemena	-0,38					
Závesný väz	-0,75					
Hĺbka vemena	-0,88					
Šírka zadku	0,67					
Postoj zadných konč.zozadu	0,52					
Postavenie zadných ceckov	-0,57					
Chôdza	0,02					
Telesná kondícia	0,31					

priemer dcér	82,2	Stavba	0,98
		Mliečna pevnosť	-0,38
	78,5	Končatiny	0,49
	75,7	Vemeno	-2,02
		SHI	15,9
		poradie	283.

SK 10/2013	Genetické hodnotenie mliekovej úžitkovosti (Plemenárske služby Slovenskej republiky, š.p.), SB - somatické bunky (skóre)
SHA 11/2013	Genetické hodnotenie typu (Slovenská holsteinská asociácia) Plemenné hodnoty typu a súhrnných znakov (50 -100 bodový systém), lineárne znaky (1-9 bodový systém)
SHI	Slovenský Holsteinský Index (60 % SPI + 40 % TYP)

Meno	Ušné číslo	Narodenie	Línia - register
HILBERT	DE000002191919	04.12.1983	TEL-002
Krajina pôvodu	DE	Plemeno	R50,0 M50,0
Distribútor	Bio služba s.r.o.	Oddiel PK	HD
		Paternita	

Rodokmeň

Otec	OO	HANOVER-HILL TRIPLE THREAT-RED US000001629391
E-D THOR-RED US000000012040	MO	E-D THORGY NL000018020853
Matka	OM	ULPT DE0000000004737
DOLINE DE000001337796	MM	DOLLI DE000001050457

Mlieková úžitkovosť	SK 10/2013	Stáda 30	Dcéry 114	Rel. 96 %	SPI	-3182
Počet kontrol	PH	Mlieko	Tuk	%	Bielk	%
2240		-812	-29	0,10	-20	0,13
					SB	3,37
					poradie	1066.
						898.

Exteriér	SHA 11/2013	Stáda 6	Dcéry 65	71,6	Rel. 81 %	TYP	-0,47
						poradie	524.

Lineárne znaky	PH	-2	-1	0	+1	+2
Telesný rámec	-1,16					
Mliečny charakter	-0,41					
Šírka hrudníka	0,41					
Hĺbka tela	0,48					
Sklon zadku	-0,02					
Postoj zadných konč.zboku	0,15					
Uhol paznechtu	-0,01					
Upnutie predných štvrtiek	-0,09					
Postavenie predných ceckov	0,39					
Dĺžka ceckov	-1,04					
Zadná výška vemena	0,15					
Šírka vemena	0,17					
Závesný väz	-0,77					
Hĺbka vemena	-0,31					
Šírka zadku	0,80					
Postoj zadných konč.zozadu	0,05					
Postavenie zadných ceckov	-0,46					
Chôdza	0,08					
Telesná kondícia	0,79					

priemer dcér	68,9	Stavba	-0,74
	68,4	Mliečna pevnosť	-0,24
	74,2	Končatiny	-0,33
	73,3	Vemeno	-0,12
		SHI	-116,4
		poradie	494.

SK 10/2013 Genetické hodnotenie mliekovej úžitkovosti (Plemenárske služby Slovenskej republiky, š.p.), SB - somatické bunky (skóre)

SHA 11/2013 Genetické hodnotenie typu (Slovenská holsteinská asociácia)

Plemenné hodnoty typu a súhrmných znakov (50 -100 bodový systém), lineárne znaky (1-9 bodový systém)

SHI Slovenský Holsteinský Index (60 % SPI + 40 % TYP)

SLOVENSKÁ HOLSTEINSKÁ ASOCIÁCIA

PLEMENNÁ KNIHA - KARTA BÝKA



Nádražná 36, 900 28 Ivanka pri Dunaji
tel.: +421 - 2 - 4594 3715, 4594 3741
e-mail: holstein@holstein.sk www.holstein.sk

Meno	Ušné číslo	Narodenie	Línia - register
LAY-OUT	NL000825234239	10.03.1992	LER-002

Krajina pôvodu	NL	Plemeno	R100
Distribútor	Slovenské Biologické Služby a.s.	Oddiel PK	HA
		Paternita	12.06.1992
		NL	825234239

Rodokmeň

Otec	OO	CA-LILL STANDOUT CAVALIER
KINGLEA LEADER		US000001620273
US000001926780	MO	KINGLEA CONDUCTOR LOLI
		US000010515644
Matka	OM	HANOVERHILL STARBUCK
OLGA		CA000000352790
DE001015076114	MM	OLIVE
		DE001004531836

Mlieková úžitkovosť	SK 10/2013	Stáda	35	Dcéry	420	Rel.	98 %	SPI	-837	
Počet kontrol		PH		Mlieko		Tuk	%	Bielk	%	
8390				-74	-11	-0,16	-7	-0,12	SB	3,40
									poradie	620.
									poradie	920.

Exteriér	SHA 11/2013	Stáda	9	Dcéry	42	74,8	Rel.	79 %	TYP	-0,47
									poradie	525.

Lineárne znaky	PH	-2	-1	0	+1	+2
Telesný rámec	-0,26					
Mliečny charakter	0,03					
Šírka hrudníka	-0,96					
Hĺbka tela	0,08					
Sklon zadku	0,46					
Postoj zadných konč.zboku	0,77					
Uhol paznechtu	-0,09					
Upnutie predných štvrtiek	-0,37					
Postavenie predných ceckov	0,82					
Dĺžka ceckov	1,49					
Zadná výška vemena	0,23					
Šírka vemena	-0,09					
Závesný väz	-0,09					
Hĺbka vemena	0,01					
Šírka zadku	-0,56					
Postoj zadných konč.zozadu	0,24					
Postavenie zadných ceckov	0,45					
Chôdza	0,25					
Telesná kondícia	-0,69					

priemer dcér

78,4	Stavba	-1,07
------	---------------	-------

72,1	Mliečna pevnosť	-0,67
------	------------------------	-------

76,1	Končatiny	0,04
------	------------------	------

73,8	Vemeno	0,41
------	---------------	------

	SHI	-44,5
--	------------	-------

poradie 408.

SK 10/2013 Genetické hodnotenie mliekovej úžitkovosti (Plemenárske služby Slovenskej republiky, š.p.), SB - somatické bunky (skóre)

SHA 11/2013 Genetické hodnotenie typu (Slovenská holsteinská asociácia)

Plemenné hodnoty typu a súhrnných znakov (50 -100 bodový systém), lineárne znaky (1-9 bodový systém)

SHI Slovenský Holsteinský Index (60 % SPI + 40 % TYP)

SLOVENSKÁ HOLSTEINSKÁ ASOCIÁCIA

PLEMENNÁ KNIHA - KARTA BÝKA



Nádražná 36, 900 28 Ivanka pri Dunaji
tel.: +421 - 2 - 4594 3715, 4594 3741
e-mail: holstein@holstein.sk www.holstein.sk

Meno	Ušné číslo	Narodenie	Línia - register
BEAUTIFUL	NL000189887001	14.01.1997	JUL-003

Krajina pôvodu	NL	Plemeno	R100
Distribútor	Slovenské Biologické Služby a.s.	Oddiel PK	HA
		Paternita	24.06.1997
		NLD	26343

Rodokmeň

Otec	OO	MEADOLAKE JUBILANT-ET CA000000376455
JUBEL DE000505893133 JUB-016	MO	ELITE DE000503837619
Matka	OM	SKALSUMER SUNNY BOY-ET NL000311651443
TARMA 4355 NL000784643558	MM	TARMA 1 NL000955655546

Mlieková úžitkovosť	SK 10/2013	Stáda	125	Dcéry	2384	Rel.	99 %	SPI	417
Počet kontrol		PH		Mlieko		Tuk	%	Bielk	%
37953				4		-1	-0,04	7	0,17
								SB	3,55
								poradie	385.
								poradie	994.

Exteriér	SHA 11/2013	Stáda	45	Dcéry	229	77,6	Rel.	94 %	TYP	-0,48
									poradie	526.

Lineárne znaky	PH	-2	-1	0	+1	+2
Telesný rámec	0,70					
Mliečny charakter	-0,36					
Šírka hrudníka	0,19					
Hĺbka tela	0,44					
Sklon zadku	-0,79					
Postoj zadných konč.zboku	0,30					
Uhol paznechtu	-0,33					
Upnutie predných štvrtiek	-0,34					
Postavenie predných ceckov	-0,51					
Dĺžka ceckov	0,53					
Zadná výška vemena	-0,46					
Šírka vemena	0,09					
Závesný väz	0,68					
Hĺbka vemena	-0,57					
Šírka zadku	-0,09					
Postoj zadných konč.zozadu	-0,65					
Postavenie zadných ceckov	-0,58					
Chôdza	-0,69					
Telesná kondícia	-0,01					

priemer dcér	82,0	Stavba	0,96
		Mliečna pevnosť	-0,28
	78,3	Končatiny	-2,44
	77,0	Vemeno	-0,60
	75,6	SHI	-6,3
		poradie	329.

SK 10/2013 Genetické hodnotenie mliekovej úžitkovosti (Plemenárske služby Slovenskej republiky, š.p.), SB - somatické bunky (skóre)

SHA 11/2013 Genetické hodnotenie typu (Slovenská holsteinská asociácia)

Plemenné hodnoty typu a súhrmných znakov (50 -100 bodový systém), lineárne znaky (1-9 bodový systém)

SHI Slovenský Holsteinský Index (60 % SPI + 40 % TYP)

Meno	Ušné číslo	Narodenie	Línia - register
J & G JOCHEM	NL000359855999	10.05.2003	JRM-004

Krajina pôvodu	NL	Plemeno	R100
Distribútor	Slovenské Biologické Služby a.s.	Oddiel PK	HA
		Paternita	29.10.2003
		NL	105456

Rodokmeň

Otec	OO	CLARA S ORKAN RED
JEROM		NL000283076619
NL000163374068	MO	MADEMEKE
		NL000819471596
Matka	OM	STRATHAIRE SOUTHWIND LUKE-ET
TRILUX		AU000A00007327
DE000578281109	MM	TRIX 241
		NL000858191145

Mlieková úžitkovosť	SK 10/2013	Stáda	40	Dcéry	732	Rel.	97 %	SPI	1195
Počet kontrol		PH		Mlieko		Tuk	%	Bielk	%
4944				145	13	0,12	10	0,13	
								SB	3,32
								poradie	854.

Exteriér	SHA 11/2013	Stáda	18	Dcéry	133	78,8	Rel.	89 %	TYP	-0,48
									poradie	527.

Lineárne znaky	PH	-2	-1	0	+1	+2
Telesný rámec	0,09					
Mliečny charakter	-0,91					
Šírka hrudníka	0,93					
Hĺbka tela	0,72					
Sklon zadku	0,34					
Postoj zadných konč.zboku	-1,06					
Uhol paznechtu	0,75					
Upnutie predných štvrtiek	-0,55					
Postavenie predných ceckov	-0,23					
Dĺžka ceckov	0,30					
Zadná výška vemena	-1,00					
Šírka vemena	-0,41					
Závesný väz	0,01					
Hĺbka vemena	-1,47					
Šírka zadku	0,68					
Postoj zadných konč.zozadu	0,40					
Postavenie zadných ceckov	-1,04					
Chôdza	-0,16					
Telesná kondícia	0,76					

priemer dcér	83,7	Stavba	0,80
		Mliečna pevnosť	-0,59
	80,0	Končatiny	1,16
	81,1	Vemeno	-2,19
	74,4	SHI	17,6
		poradie	277.

SK 10/2013	Genetické hodnotenie mliekovej úžitkovosti (Plemenárske služby Slovenskej republiky, š.p.), SB - somatické bunky (skóre)
SHA 11/2013	Genetické hodnotenie typu (Slovenská holsteinská asociácia)
	Plemenné hodnoty typu a súhrmných znakov (50 -100 bodový systém), lineárne znaky (1-9 bodový systém)
SHI	Slovenský Holsteinský Index (60 % SPI + 40 % TYP)

Meno	Ušné číslo	Narodenie	Línia - register
ELUSIVE-ET	SK000047052853	06.12.1994	EVE-001
Krajina pôvodu	SK	Plemeno	H100
Distribútor	Slovenské Biologické Služby a.s.	Oddiel PK	HA
		Paternita	27.11.1995
		SVK	0202/02

Rodokmeň

Otec	OO	ARLINDA ROTATE US000001697572
ELUSIVE ROTATE DUKE-ET US000002027752 GEN-009	MO	BONWOOD VALIANT DREAM US000011082940
Matka	OM	MARSHFIELD ELEVATION TONY US000001626813
MANSION-VALLEY TONY BERTIE-ET US000012156936	MM	WILLARDS MATT BERTHA US000009998778

Mlieková úžitkovosť	SK 10/2013	Stáda	123	Dcéry	991	Rel.	99 %	SPI	-94
Počet kontrol		PH		Mlieko		Tuk	%	Bielk	%
20101				177	-2	-0,18	-4	-0,24	
								SB	3,11
								poradie	477.
								poradie	612.

Exteriér	SHA 11/2013	Stáda	47	Dcéry	260	76,9	Rel.	95 %	TYP	-0,48
									poradie	528.

Lineárne znaky	PH	-2	-1	0	+1	+2
Telesný rámec	-0,23			■		
Mliečny charakter	-0,15			■		
Šírka hrudníka	-0,27			■		
Hĺbka tela	-0,29			■		
Sklon zadku	0,66				■	
Postoj zadných konč.zboku	0,13			■		
Uhol paznechtu	0,08			■		
Upnutie predných štvrtiek	-0,19			■		
Postavenie predných ceckov	0,45				■	
Dĺžka ceckov	-0,06			■		
Zadná výška vemena	-0,06			■		
Šírka vemena	-0,30			■		
Závesný väz	0,36				■	
Hĺbka vemena	-0,52			■		
Šírka zadku	-0,60			■		
Postoj zadných konč.zozadu	-0,56			■		
Postavenie zadných ceckov	0,30				■	
Chôdza	0,33				■	
Telesná kondícia	-0,19			■		

priemer dcér

77,5	Stavba	-0,54
75,7	Mliečna pevnosť	-0,70
78,0	Končatiny	-0,37
76,7	Vemeno	0,11
	SHI	-22,0
	poradie	364.

SK 10/2013 Genetické hodnotenie mliekovej úžitkovosti (Plemenárske služby Slovenskej republiky, š.p.), SB - somatické bunky (skóre)

SHA 11/2013 Genetické hodnotenie typu (Slovenská holsteinská asociácia)

Plemenné hodnoty typu a súhrmných znakov (50 -100 bodový systém), lineárne znaky (1-9 bodový systém)

SHI Slovenský Holsteinský Index (60 % SPI + 40 % TYP)

Meno	Ušné číslo	Narodenie	Línia - register
COMESTAR MANAGER-ET	CA0001054252	18.09.1998	RUH-013

Krajina pôvodu	CA	Plemeno	H100
Distribútor	Inemas s.r.o.	Oddiel PK	HA
		Paternita	04.02.1999
		CAN	BT431415

Rodokmeň

Otec	OO	MADAWASKA AEROSTAR CA000000383622	STB-011
STARTMORE RUDOLPH-ET CA000005470579 ARS-015	MO	STARTMORE RACHELLE-ET CA000004324253	
Matka	OM	A TOWNSON LINDY-ET CA000000382748	
COMESTAR LAURALYN LINDY CA000006341920	MM	COMESTAR LAURA BLACK-ET CA000005319783	

Mlieková úžitkovosť	SK 10/2013	Stáda	19	Dcéry	200	Rel.	95 %	SPI	-979
Počet kontrol		PH		Mlieko		Tuk	%	Bielk	%
3478				-99	-7	-0,07	-1	-0,18	
								SB	2,74
								poradie	206.

Exteriér	SHA 11/2013	Stáda	16	Dcéry	80	77,4	Rel.	85 %	TYP	-0,48
									poradie	529.

Lineárne znaky	PH	-2	-1	0	+1	+2
Telesný rámec	1,33					
Mliečny charakter	0,32					
Šírka hrudníka	-0,99					
Hĺbka tela	-0,10					
Sklon zadku	0,45					
Postoj zadných konč.zboku	0,02					
Uhol paznechtu	0,05					
Upnutie predných štvrtiek	0,08					
Postavenie predných ceckov	-0,32					
Dĺžka ceckov	-0,10					
Zadná výška vemena	0,06					
Šírka vemena	-0,81					
Závesný väz	-0,73					
Hĺbka vemena	1,07					
Šírka zadku	-0,34					
Postoj zadných konč.zozadu	-0,47					
Postavenie zadných ceckov	0,36					
Chôdza	-0,39					
Telesná kondícia	-0,39					

priemer dcér	81,9	Stavba	1,01
	78,1	Mliečna pevnosť	0,29
	77,1	Končatiny	-1,23
	75,0	Vemeno	-1,29
		SHI	-49,1
		poradie	418.

SK 10/2013	Genetické hodnotenie mliekovej úžitkovosti (Plemenárske služby Slovenskej republiky, š.p.), SB - somatické bunky (skóre)
SHA 11/2013	Genetické hodnotenie typu (Slovenská holsteinská asociácia) Plemenné hodnoty typu a súhrnných znakov (50 -100 bodový systém), lineárne znaky (1-9 bodový systém)
SHI	Slovenský Holsteinský Index (60 % SPI + 40 % TYP)

Meno	Ušné číslo	Narodenie	Línia - register
GRANDUC REPUTATION	CA000005472808	08.07.1991	ARS-011

Krajina pôvodu	CA	Plemeno	H100
Distribútor	Inemas s.r.o.	Oddiel PK	HA
		Paternita	06.03.1992
		CAN	268771

Rodokmeň

Otec	OO	HANOVERHILL STARBUCK CA000000352790
MADAWASKA AEROSTAR CA000000383622 STB-011	MO	MADAWASKA SHADY CA0000003511527
Matka	OM	ALTONA LEA PYRAMID CA000000340978
GRANDUC ROSSIE PYRAMID CA0000003900919	MM	GRANDUC NEPTUNE,SHEIK CA0000003478556

Mlieková úžitkovosť	SK 10/2013	Stáda	50	Dcéry	691	Rel.	98 %	SPI	125
Počet kontrol		PH		Mlieko		Bielk		poradie	436.
13340				-51	6	0,15	0	SB	3,47
								poradie	960.

Exteriér	SHA 11/2013	Stáda	28	Dcéry	95	76,6	Rel.	90 %	TYP	-0,48
								poradie	530.	

Lineárne znaky	PH	-2	-1	0	+1	+2
Telesný rámec	-1,20					
Mliečny charakter	0,21					
Šírka hrudníka	-0,62					
Hĺbka tela	-0,60					
Sklon zadku	-0,87					
Postoj zadných konč.zboku	0,35					
Uhol paznechtu	-0,28					
Upnutie predných štvrtiek	-0,19					
Postavenie predných ceckov	-0,51					
Dĺžka ceckov	-0,30					
Zadná výška vemena	0,37					
Šírka vemena	0,15					
Závesný väz	1,12					
Hĺbka vemena	-0,28					
Šírka zadku	0,06					
Postoj zadných konč.zozadu	0,74					
Postavenie zadných ceckov	-0,16					
Chôdza	0,20					
Telesná kondícia	-0,04					

priemer dcér	77,8	Stavba	-1,86
		Mliečna pevnosť	-0,38
	74,1	Končatiny	0,54
	78,0	Vemeno	0,76
	76,5	SHI	-15,3
		poradie	348.

SK 10/2013 Genetické hodnotenie mliekovej úžitkovosti (Plemenárske služby Slovenskej republiky, š.p.), SB - somatické bunky (skóre)

SHA 11/2013 Genetické hodnotenie typu (Slovenská holsteinská asociácia)

Plemenné hodnoty typu a súhrnných znakov (50 -100 bodový systém), lineárne znaky (1-9 bodový systém)

SHI Slovenský Holsteinský Index (60 % SPI + 40 % TYP)

SLOVENSKÁ HOLSTEINSKÁ ASOCIÁCIA

PLEMENNÁ KNIHA - KARTA BÝKA



Nádražná 36, 900 28 Ivanka pri Dunaji
tel.: +421 - 2 - 4594 3715, 4594 3741
e-mail: holstein@holstein.sk www.holstein.sk

Meno	Ušné číslo	Narodenie	Línia - register
JED RED	FR005994022594	08.11.1994	LER-004
Krajina pôvodu	FR	Plemeno	R100
Distribútor	Slovenské Biologické Služby a.s.	Oddiel PK	HA
		Paternita	22.02.1996
		FRA	GS 578414

Rodokmeň

Otec	OO	CA-LILL STANDOUT CAVALIER US000001620273
KINGLEA LEADER US000001926780	MO	KINGLEA CONDUCTOR LOLI US000010515644
Matka	OM	MEADOLAKE JUBILANT-ET CA000000376455
GODRED HGF FR005991008273	MM	ENH HELEN CA000004763033

Mlieková úžitkovosť	SK 10/2013	Stáda	87	Dcéry	1223	Rel.	99 %	SPI	-61
Počet kontrol		PH		Mlieko		Tuk	%	Bielk	%
24773				61	-3	-0,11	-1	-0,07	
								SB	3,02
								poradie	473.
								poradie	526.

Exteriér	SHA 11/2013	Stáda	10	Dcéry	40	77,1	Rel.	81 %	TYP	-0,48
									poradie	531.

Lineárne znaky	PH	-2	-1	0	+1	+2
Telesný rámec	-0,73					
Mliečny charakter	0,71					
Šírka hrudníka	-1,08					
Hĺbka tela	-1,23					
Sklon zadku	-0,80					
Postoj zadných konč.zboku	0,30					
Uhol paznechtu	-0,98					
Upnutie predných štvrtiek	-0,16					
Postavenie predných ceckov	-0,53					
Dĺžka ceckov	-1,05					
Zadná výška vemena	0,87					
Šírka vemena	0,44					
Závesný väz	-0,79					
Hĺbka vemena	0,20					
Šírka zadku	0,10					
Postoj zadných konč.zozadu	0,43					
Postavenie zadných ceckov	-0,47					
Chôdza	0,23					
Telesná kondícia	-0,90					

priemer dcér

77,7	Stavba	-1,64
78,1	Mliečna pevnosť	-0,09
78,7	Končatiny	-0,80
75,5	Vemeno	0,76
	SHI	-21,2
	poradie	361.

SK 10/2013 Genetické hodnotenie mliekovej úžitkovosti (Plemenárske služby Slovenskej republiky, š.p.), SB - somatické bunky (skóre)

SHA 11/2013 Genetické hodnotenie typu (Slovenská holsteinská asociácia)

Plemenné hodnoty typu a súhrnných znakov (50 -100 bodový systém), lineárne znaky (1-9 bodový systém)

SHI Slovenský Holsteinský Index (60 % SPI + 40 % TYP)

Meno	Ušné číslo	Narodenie	Línia - register
CELIM-ET	DE000340969067	03.04.1996	CES-003
Krajina pôvodu	DE	Plemeno	H100
Distribútor	Slovenské Biologické Služby a.s.	Oddiel PK	HA
		Paternita	26.04.1996
		DEU	96/6792

Rodokmeň

Otec	OO	HOW-EL-ACRES KIRK BELLMAN-ET US000001874634
ETAZON CELSIUS-ET NL000460508522	MO	WEA-LAND BELL ELLA US000012105357
Matka	OM	CYPRESS-HILL LABAN-ET US000001926224
MAIGLUCK DE001015148178	MM	MAIROSE DE001015020455

Mlieková úžitkovosť	SK 10/2013	Stáda	60	Dcéry	861	Rel.	98 %	SPI	676
Počet kontrol		PH		Mlieko		Tuk	%	Bielk	%
16563				-12		6	0,11	8	0,21
								SB	3,63
								poradie	1026.

Exteriér	SHA 11/2013	Stáda	33	Dcéry	146	78,5	Rel.	91 %	TYP	-0,49
									poradie	532.

Lineárne znaky	PH	-2	-1	0	+1	+2
Telesný rámec	-1,03					
Mliečny charakter	0,52					
Šírka hrudníka	-1,27					
Hĺbka tela	-1,53					
Sklon zadku	-0,77					
Postoj zadných konč.zboku	0,00					
Uhol paznechtu	0,26					
Upnutie predných štvrtiek	0,68					
Postavenie predných ceckov	-0,77					
Dĺžka ceckov	1,14					
Zadná výška vemena	1,16					
Šírka vemena	0,44					
Závesný väz	-0,29					
Hĺbka vemena	0,81					
Šírka zadku	-0,45					
Postoj zadných konč.zozadu	-0,90					
Postavenie zadných ceckov	-0,07					
Chôdza	0,16					
Telesná kondícia	-0,61					

priemer dcér

79,7 **Stavba** **-2,19**

78,4 **Mliečna pevnosť** **-0,91**

79,3 **Končatiny** **0,81**

77,5 **Vemeno** **0,94**

SHI **1,2**

poradie 314.

SK 10/2013 Genetické hodnotenie mliekovej úžitkovosti (Plemenárske služby Slovenskej republiky, š.p.), SB - somatické bunky (skóre)

SHA 11/2013 Genetické hodnotenie typu (Slovenská holsteinská asociácia)

Plemenné hodnoty typu a súhrmných znakov (50 -100 bodový systém), lineárne znaky (1-9 bodový systém)

SHI Slovenský Holsteinský Index (60 % SPI + 40 % TYP)

Meno	Ušné číslo	Narodenie	Línia - register
CEDARWAL MILESTONE MERCURY-ET	CA000006128415	17.05.1994	MES-001

Krajina pôvodu	CA	Plemeno	R100
Distribútor	Insemas s.r.o.	Oddiel PK	HA
		Paternita	13.10.1994
		CAN	334304

Rodokmeň

Otec	OO	GLENAFTON ENHANCER CA000000343514
BROOKNOOK MILESTONE-ET RED CA000000400985	MO	BROOKNOOK MILESTONE DEE CA000003954472
Matka	OM	DESLACS BOY GEORGE RED TWIN CA000000381413
CEDARWAL QUEEN GEORGE CA000005376032	MM	CEDARWAL VALIANT QUEENIE CA000003655445

Mlieková úžitkovosť	SK 10/2013	Stáda	112	Dcéry	1090	Rel.	99 %	SPI	-876
Počet kontrol		PH		Mlieko		Tuk	%	Bielk	%
21129				-245		-6	0,07	-6	0,04
								SB	3,27
								poradie	806.

Exteriér	SHA 11/2013	Stáda	10	Dcéry	22	77,2	Rel.	71 %	TYP	-0,49
									poradie	533.

Lineárne znaky	PH	-2	-1	0	+1	+2
Telesný rámec	-1,01					
Mliečny charakter	-0,02					
Šírka hrudníka	-0,10					
Hĺbka tela	0,43					
Sklon zadku	0,09					
Postoj zadných konč.zboku	-0,23					
Uhol paznechtu	0,32					
Upnutie predných štvrtiek	0,09					
Postavenie predných ceckov	-1,07					
Dĺžka ceckov	1,47					
Zadná výška vemena	-0,36					
Šírka vemena	-0,19					
Závesný väz	0,91					
Hĺbka vemena	-0,59					
Šírka zadku	0,00					
Postoj zadných konč.zozadu	0,35					
Postavenie zadných ceckov	-0,78					
Chôdza	0,13					
Telesná kondícia	-0,06					

priemer dcér	79,6	Stavba	-1,00
	75,4	Mliečna pevnosť	0,20
	81,1	Končatiny	0,32
	75,1	Vemeno	-0,47
		SHI	-46,6
		poradie	412.

SK 10/2013	Genetické hodnotenie mliekovej úžitkovosti (Plemenárske služby Slovenskej republiky, š.p.), SB - somatické bunky (skóre)
SHA 11/2013	Genetické hodnotenie typu (Slovenská holsteinská asociácia) Plemenné hodnoty typu a súhrmných znakov (50 -100 bodový systém), lineárne znaky (1-9 bodový systém)
SHI	Slovenský Holsteinský Index (60 % SPI + 40 % TYP)

SLOVENSKÁ HOLSTEINSKÁ ASOCIÁCIA

PLEMENNÁ KNIHA - KARTA BÝKA



Nádražná 36, 900 28 Ivanka pri Dunaji
tel.: +421 - 2 - 4594 3715, 4594 3741
e-mail: holstein@holstein.sk www.holstein.sk

Meno	Ušné číslo	Narodenie	Línia - register
FAROMIR	DE000113657937	15.03.2002	FBE-009

Krajina pôvodu	DE	Plemeno	R100
Distribútor	Slovenské Biologické Služby a.s.	Oddiel PK	HA
		Paternita	14.10.2002
		DE	02/33938

Rodokmeň

Otec	OO	RENOWN FACTOR-ET
FABER RED-ET		US000002129913
DE000340174036	MO	LORELEY 12
		DE001021135253
Matka	OM	KOERIER 104
WANDA		NL000461733916
DE000110749874	MM	TINA
		DE000108133337

Mlieková úžitkovosť	SK 10/2013	Stáda	48	Dcéry	741	Rel.	97 %	SPI	-1028
Počet kontrol		PH		Mlieko		Tuk	%	Bielk	%
6054				-478		-2	0,36	-5	0,25
								SB	3,04
								poradie	664.
								poradie	548.

Exteriér	SHA 11/2013	Stáda	8	Dcéry	103	78,4	Rel.	86 %	TYP	-0,49
									poradie	534.

Lineárne znaky	PH	-2	-1	0	+1	+2
Telesný rámec	-0,66					
Mliečny charakter	-0,25					
Šírka hrudníka	-0,14					
Hĺbka tela	-0,47					
Sklon zadku	0,41					
Postoj zadných konč.zboku	-0,62					
Uhol paznechtu	-0,04					
Upnutie predných štvrtiek	0,19					
Postavenie predných ceckov	-0,05					
Dĺžka ceckov	0,28					
Zadná výška vemena	0,00					
Šírka vemena	0,35					
Závesný väz	-0,20					
Hĺbka vemena	-0,25					
Šírka zadku	-0,31					
Postoj zadných konč.zozadu	1,09					
Postavenie zadných ceckov	-1,54					
Chôdza	-0,59					
Telesná kondícia	0,16					

priemer dcér

81,2	Stavba	-0,89
79,0	Mliečna pevnosť	-1,10
78,3	Končatiny	-0,91
76,8	Vemeno	0,56
	SHI	-51,3
	poradie	423.

SK 10/2013 Genetické hodnotenie mliekovej úžitkovosti (Plemenárske služby Slovenskej republiky, š.p.), SB - somatické bunky (skóre)

SHA 11/2013 Genetické hodnotenie typu (Slovenská holsteinská asociácia)

Plemenné hodnoty typu a súhrmných znakov (50 -100 bodový systém), lineárne znaky (1-9 bodový systém)

SHI Slovenský Holsteinský Index (60 % SPI + 40 % TYP)

Meno	Ušné číslo	Narodenie	Línia - register
EASTVIEW INFLUENCE MATTIE G	US000002203306	24.09.1992	MAS-010

Krajina pôvodu	US	Plemeno	H100
Distribútor	Slovenské Biologické Služby a.s.	Oddiel PK	HA
		Paternita	24.06.1993
		USA	IG185396D

Rodokmeň

Otec	OO	WHITTIER-FARMS NED BOY US000001806201
SINGING-BROOK N-BOY MASCOT-ET US000002020049 NBY-011	MO	JACKBUILT CHAIRMAN MANDY US000011356580
Matka	OM	TO-MAR BLACKSTAR-ET US000001929410
EASTVIEW BLAK M,MATTIE G-ET US000014115091	MM	EASTVIEW MARK BELL,MATTIE G US000012833833

Mlieková úžitkovosť	SK 10/2013	Stáda	13	Dcéry	50	Rel.	89 %	SPI	35
Počet kontrol	1036	PH		Mlieko	55	Tuk	-3	%	-0,10
		Bielk	0	%	-0,03	poradie	455.	SB	3,58
						poradie	1012.		

Exteriér	SHA 11/2013	Stáda	12	Dcéry	18	76,7	Rel.	63 %	TYP	-0,50
									poradie	535.

Lineárne znaky	PH	-2	-1	0	+1	+2
Telesný rámec	0,15					
Mliečny charakter	-0,36					
Šírka hrudníka	1,19					
Hĺbka tela	0,31					
Sklon zadku	-0,03					
Postoj zadných konč.zboku	0,73					
Uhol paznechtu	-0,09					
Upnutie predných štvrtiek	-0,09					
Postavenie predných ceckov	0,95					
Dĺžka ceckov	-0,81					
Zadná výška vemena	-0,57					
Šírka vemena	-0,11					
Závesný väz	0,31					
Hĺbka vemena	-0,31					
Šírka zadku	0,47					
Postoj zadných konč.zozadu	-0,77					
Postavenie zadných ceckov	0,59					
Chôdza	0,11					
Telesná kondícia	0,13					

priemer dcér	81,9	Stavba	0,90
	75,1	Mliečna pevnosť	-0,08
	75,8	Končatiny	-1,15
	75,7	Vemeno	-0,19
		SHI	-18,9
		poradie	...

SK 10/2013	Genetické hodnotenie mliekovej úžitkovosti (Plemenárske služby Slovenskej republiky, š.p.), SB - somatické bunky (skóre)
SHA 11/2013	Genetické hodnotenie typu (Slovenská holsteinská asociácia) Plemenné hodnoty typu a súhrmných znakov (50 -100 bodový systém), lineárne znaky (1-9 bodový systém)
SHI	Slovenský Holsteinský Index (60 % SPI + 40 % TYP)

Meno	Ušné číslo	Narodenie	Línia - register
CAVEMAN RED	DE000576389629	11.04.1994	CNR-007
Krajina pôvodu	DE	Plemeno	R100
Distribútor	Slovenské Biologické Služby a.s.	Oddiel PK	HA
		Paternita	

Rodokmeň

Otec	OO	CA-LILL STANDOUT CAVALIER US000001620273
HOWARD-HOME CAVEMAN-RED US000001842371 CRR-004	MO	HOWARD-HOME TRIPLE JAE RED US000009613867
Matka	OM	GLENAFTON ENHANCER CA000000343514
TANJA DE000505527700	MM	TASSE 020 DE001009476528

Mlieková úžitkovosť	SK 10/2013	Stáda 164	Dcéry 1459	Rel. 99 %	SPI	-1490		
Počet kontrol	PH	Mlieko	Tuk	%	Bielk	%	poradie	754.
29587		-358	-11	0,07	-11	-0,01	SB	3,17
							poradie	690.

Exteriér	SHA 11/2013	Stáda 8	Dcéry 17	76,3	Rel. 69 %	TYP	-0,52
						poradie	536.

Lineárne znaky	PH	-2	-1	0	+1	+2
Telesný rámec	-0,74					
Mliečny charakter	-0,09					
Šírka hrudníka	-0,02					
Hĺbka tela	0,36					
Sklon zadku	0,34					
Postoj zadných konč.zboku	0,36					
Uhol paznechtu	-0,09					
Upnutie predných štvrtiek	-0,38					
Postavenie predných ceckov	-0,34					
Dĺžka ceckov	0,56					
Zadná výška vemena	0,07					
Šírka vemena	-0,35					
Závesný väz	0,34					
Hĺbka vemena	0,31					
Šírka zadku	-0,95					
Postoj zadných konč.zozadu	-0,70					
Postavenie zadných ceckov	-0,85					
Chôdza	-0,38					
Telesná kondícia	0,47					

priemer dcér

75,6	Stavba	-1,08
74,6	Mliečna pevnosť	0,25
76,8	Končatiny	-0,62
77,5	Vemeno	0,26
	SHI	-66,5
	poradie	447.

SK 10/2013 Genetické hodnotenie mliekovej úžitkovosti (Plemenárske služby Slovenskej republiky, š.p.), SB - somatické bunky (skóre)

SHA 11/2013 Genetické hodnotenie typu (Slovenská holsteinská asociácia)

Plemenné hodnoty typu a súhrnných znakov (50 -100 bodový systém), lineárne znaky (1-9 bodový systém)

SHI Slovenský Holsteinský Index (60 % SPI + 40 % TYP)

SLOVENSKÁ HOLSTEINSKÁ ASOCIÁCIA

PLEMENNÁ KNIHA - KARTA BÝKA



Nádražná 36, 900 28 Ivanka pri Dunaji
tel.: +421 - 2 - 4594 3715, 4594 3741
e-mail: holstein@holstein.sk www.holstein.sk

Meno	Ušné číslo	Narodenie	Línia - register
VETTER	DE001008226820	11.01.1981	VLE-002
Krajina pôvodu	DE	Plemeno	H100
Distribútor		Oddiel PK	HA
		Paternita	

Rodokmeň

Otec	OO	PAWNEE FARM ARLINDA CHIEF US000001427381
S-W-D VALIANT US000001650414	MO	ALLIED ADMIRAL ROSE VIVIAN US000006781299
Matka	OM	SIMPSONS APOSTLE US000001537060
BASE DE001006286600	MM	BLESKE DE001005209814

Mlieková úžitkovosť	SK 10/2013	Stáda	306	Dcéry	3460	Rel.	99 %	SPI	-2894
Počet kontrol		PH		Mlieko		Tuk	%	Bielk	%
63787				-604	-28	-0,07	-20	-0,06	
								SB	2,92
								poradie	392.

Exteriér	SHA 11/2013	Stáda	26	Dcéry	315	75,6	Rel.	96 %	TYP	-0,52
									poradie	537.

Lineárne znaky	PH	-2	-1	0	+1	+2
Telesný rámec	0,14					
Mliečny charakter	-0,45					
Šírka hrudníka	0,55					
Hĺbka tela	0,55					
Sklon zadku	-0,49					
Postoj zadných konč.zboku	0,45					
Uhol paznechtu	0,04					
Upnutie predných štvrtiek	-0,25					
Postavenie predných ceckov	-0,42					
Dĺžka ceckov	0,36					
Zadná výška vemena	-0,52					
Šírka vemena	-0,54					
Závesný väz	-0,52					
Hĺbka vemena	0,02					
Šírka zadku	0,22					
Postoj zadných konč.zozadu	-0,17					
Postavenie zadných ceckov	-0,57					
Chôdza	-0,41					
Telesná kondícia	0,16					

priemer dcér	75,5	Stavba	0,55
		Mliečna pevnosť	-0,07
	73,9	Končatiny	-0,38
	76,2	Vemeno	-1,26
	76,1	SHI	-109,5
		poradie	486.

SK 10/2013 Genetické hodnotenie mliekovej úžitkovosti (Plemenárske služby Slovenskej republiky, š.p.), SB - somatické bunky (skóre)

SHA 11/2013 Genetické hodnotenie typu (Slovenská holsteinská asociácia)
Plemenné hodnoty typu a súhrmných znakov (50 -100 bodový systém), lineárne znaky (1-9 bodový systém)

SHI Slovenský Holsteinský Index (60 % SPI + 40 % TYP)

Meno	Ušné číslo	Narodenie	Línia - register
ORPHIN	FR007698010362	03.04.1998	GIN-002

Krajina pôvodu	FR	Plemeno	H100
Distribútor	Slovenské Biologické Služby a.s.	Oddiel PK	HA
		Paternita	05.06.2003
		FRA	F/S

Rodokmeň

Otec	OO	SOUTHWIND BELL OF BAR-LEE	
GIBBON		US000001964484	BEL-001
FR002991000305	MO	COLOMBE	
BEL-019		FR002987038678	
Matka	OM	TESK-HOLM VALIANT ROCKIE	
JELTJE 39		US000001841366	VAL-016
FR007693003525	MM	JELTJE 33	
		FR006288001588	

Mlieková úžitkovosť	SK 10/2013	Stáda	53	Dcéry	760	Rel.	98 %	SPI	3191
Počet kontrol		PH		Mlieko		Tuk	%	Bielk	%
14931				526	25	0,04	28	0,27	SB
									2,26
									poradie
									28.
									8.

Exteriér	SHA 11/2013	Stáda	32	Dcéry	252	78,2	Rel.	94 %	TYP	-0,53
									poradie	538.

Lineárne znaky	PH	-2	-1	0	+1	+2
Telesný rámec	0,77					
Mliečny charakter	-0,55					
Šírka hrudníka	0,77					
Hĺbka tela	0,97					
Sklon zadku	-0,85					
Postoj zadných konč.zboku	0,25					
Uhol paznechtu	0,07					
Upnutie predných štvrtiek	-0,26					
Postavenie predných ceckov	-0,96					
Dĺžka ceckov	-1,54					
Zadná výška vemena	-0,83					
Šírka vemena	-0,43					
Závesný väz	-1,11					
Hĺbka vemena	-0,48					
Šírka zadku	0,18					
Postoj zadných konč.zozadu	-0,53					
Postavenie zadných ceckov	-1,63					
Chôdza	-0,26					
Telesná kondícia	0,31					

priemer dcér	82,4	Stavba	1,50
	78,5	Mliečna pevnosť	-0,01
	78,6	Končatiny	-0,71
	75,6	Vemeno	-2,30
		SHI	76,7
		poradie	125.

SK 10/2013	Genetické hodnotenie mliekovej úžitkovosti (Plemenárske služby Slovenskej republiky, š.p.), SB - somatické bunky (skóre)
SHA 11/2013	Genetické hodnotenie typu (Slovenská holsteinská asociácia)
	Plemenné hodnoty typu a súhrmných znakov (50 -100 bodový systém), lineárne znaky (1-9 bodový systém)
SHI	Slovenský Holsteinský Index (60 % SPI + 40 % TYP)

Meno	Ušné číslo	Narodenie	Línia - register
SANDY-VALLEY SPICEMASTER-ET	US000128385579	22.08.1999	MED-005

Krajina pôvodu	US	Plemeno	H100
Distribútor	Slovenské Biologické Služby a.s.	Oddiel PK	HA
		Paternita	15.11.2004
		USA	IMMGN20418A

Rodokmeň

Otec	OO	OSDEL-ENDEAVOR BOVA CUBBY	
HA-HO CUBBY MANFRED-ET		US000001986164	BA-002
US000002183007	MO	HA-HO TESK MELANIE	
		US000013066986	
Matka	OM	MAIZEFIELD BELLWOOD-ET	
SANDY VALLEY B-W FAYANNE-ET		US000002103297	MEW-004
US000015907460	MM	SANDY VALLEY BELLT FANNY-ET	
		US000015363743	

Mlieková úžitkovosť	SK 10/2013	Stáda	90	Dcéry	1140	Rel.	99 %	SPI	2172
Počet kontrol		PH		Mlieko		Tuk	%	Bielk	%
22760				468	13	-0,11	18	0,09	
								SB	3,29
								poradie	110.
								poradie	822.

Exteriér	SHA 11/2013	Stáda	60	Dcéry	369	78,5	Rel.	96 %	TYP	-0,53
									poradie	539.

Lineárne znaky	PH	-2	-1	0	+1	+2
Telesný rámec	0,24					
Mliečny charakter	-0,14					
Šírka hrudníka	-0,64					
Hĺbka tela	-0,07					
Sklon zadku	-0,38					
Postoj zadných konč.zboku	0,61					
Uhol paznechtu	0,08					
Upnutie predných štvrtiek	0,56					
Postavenie predných ceckov	0,93					
Dĺžka ceckov	0,44					
Zadná výška vemena	0,24					
Šírka vemena	-0,15					
Závesný väz	-0,09					
Hĺbka vemena	1,00					
Šírka zadku	-0,60					
Postoj zadných konč.zozadu	-0,46					
Postavenie zadných ceckov	0,17					
Chôdza	-0,64					
Telesná kondícia	-0,20					

priemer dcér	81,5	Stavba	-0,18
	78,5	Mliečna pevnosť	-1,00
	77,7	Končatiny	-1,72
	77,3	Vemeno	0,32
		SHI	45,4
		poradie	200.

- SK 10/2013 Genetické hodnotenie mliekovej úžitkovosti (Plemenárske služby Slovenskej republiky, š.p.), SB - somatické bunky (skóre)
- SHA 11/2013 Genetické hodnotenie typu (Slovenská holsteinská asociácia)
Plemenné hodnoty typu a súhrnných znakov (50 -100 bodový systém), lineárne znaky (1-9 bodový systém)
- SHI Slovenský Holsteinský Index (60 % SPI + 40 % TYP)

SLOVENSKÁ HOLSTEINSKÁ ASOCIÁCIA

PLEMENNÁ KNIHA - KARTA BÝKA



Nádražná 36, 900 28 Ivanka pri Dunaji
tel.: +421 - 2 - 4594 3715, 4594 3741
e-mail: holstein@holstein.sk www.holstein.sk

Meno	Ušné číslo	Narodenie	Línia - register
GANWIND	FR005991008249	05.07.1991	BEL-014

Krajina pôvodu	FR	Plemeno	H100
Distribútor	Insemas s.r.o.	Oddiel PK	HA
		Paternita	01.01.1992
		FRA	GS951121

Rodokmeň

Otec	OO	CARLIN-M IVANHOE BELL US000001667366
SOUTHWIND BELL OF BAR-LEE US000001964484 BEL-001	MO	SOUTHWIND VALIANT NAOMA-ET US000011489023
Matka	OM	LEKKER VALIANT ROYALTY US000001821208
LYLEHAVEN ROYALTY ANNE-ET US000012877008	MM	YARSONS APOLLO HAVEN AMBER-ET US000010961957

Mlieková úžitkovosť	SK 10/2013	Stáda	11	Dcéry	69	Rel.	91 %	SPI	-529
Počet kontrol	1328	PH		Mlieko	-99	Tuk	-6	%	-0,04
				Bielk	-4	%	-0,02	SB	3,13
				poradie					561.
				poradie					...

Exteriér	SHA 11/2013	Stáda	5	Dcéry	23	76,7	Rel.	69 %	TYP	-0,54
				poradie						540.

Lineárne znaky	PH	-2	-1	0	+1	+2
Telesný rámec	-0,58					
Mliečny charakter	-0,19					
Šírka hrudníka	-0,10					
Hĺbka tela	-0,39					
Sklon zadku	0,06					
Postoj zadných konč.zboku	0,14					
Uhol paznechtu	-0,41					
Upnutie predných štvrtiek	-0,55					
Postavenie predných ceckov	-0,44					
Dĺžka ceckov	-0,15					
Zadná výška vemena	-0,26					
Šírka vemena	-0,05					
Závesný väz	1,04					
Hĺbka vemena	0,19					
Šírka zadku	0,30					
Postoj zadných konč.zozadu	-0,21					
Postavenie zadných ceckov	0,20					
Chôdza	-0,21					
Telesná kondícia	-0,13					

priemer dcér

78,8

Stavba **-0,83**

75,3

Mliečna pevnosť **-0,35**

76,8

Končatiny **-0,78**

76,2

Vemeno **0,18**

SHI **-37,8**

poradie 398.

SK 10/2013 Genetické hodnotenie mliekovej úžitkovosti (Plemenárske služby Slovenskej republiky, š.p.), SB - somatické bunky (skóre)

SHA 11/2013 Genetické hodnotenie typu (Slovenská holsteinská asociácia)

Plemenné hodnoty typu a súhrnných znakov (50 -100 bodový systém), lineárne znaky (1-9 bodový systém)

SHI Slovenský Holsteinský Index (60 % SPI + 40 % TYP)

SLOVENSKÁ HOLSTEINSKÁ ASOCIÁCIA

PLEMENNÁ KNIHA - KARTA BÝKA



Nádražná 36, 900 28 Ivanka pri Dunaji
tel.: +421 - 2 - 4594 3715, 4594 3741
e-mail: holstein@holstein.sk www.holstein.sk

Meno	Ušné číslo	Narodenie	Línia - register
PEARTOME SKYDOME-ET	CA000005353447	21.01.1991	ARS-006

Krajina pôvodu	CA	Plemeno	H100
Distribútor	Insemas s.r.o.	Oddiel PK	HA
		Paternita	16.07.1991
		CAN	251853

Rodokmeň

Otec	OO	HANOVERHILL STARBUCK CA000000352790
MADAWASKA AEROSTAR CA000000383622 STB-011	MO	MADAWASKA SHADY CA0000003511527
Matka	OM	WALKWAY CHIEF MARK US000001773417
PEARTOME CM JOCELYN-ET CA0000004428991	MM	PEARTOME THUNDER JOY CA0000003335869

Mlieková úžitkovosť	SK 10/2013	Stáda	56	Dcéry	952	Rel.	99 %	SPI	-789
Počet kontrol		PH		Mlieko		Tuk	%	Bielk	%
17569				-115	-1	0,06	-9	-0,15	
								SB	3,18
								poradie	700.

Exteriér	SHA 11/2013	Stáda	16	Dcéry	78	76,5	Rel.	88 %	TYP	-0,55
									poradie	541.

Lineárne znaky	PH	-2	-1	0	+1	+2
Telesný rámec	-0,50					
Mliečny charakter	0,42					
Šírka hrudníka	0,11					
Hĺbka tela	-0,40					
Sklon zadku	-0,48					
Postoj zadných konč.zboku	-0,03					
Uhol paznechtu	-0,21					
Upnutie predných štvrtiek	-0,38					
Postavenie predných ceckov	-0,26					
Dĺžka ceckov	1,16					
Zadná výška vemena	0,16					
Šírka vemena	-0,58					
Závesný väz	0,11					
Hĺbka vemena	0,75					
Šírka zadku	0,38					
Postoj zadných konč.zozadu	-0,15					
Postavenie zadných ceckov	1,03					
Chôdza	0,00					
Telesná kondícia	-0,42					

priemer dcér

79,2	Stavba	-0,60
------	---------------	--------------

74,4	Mliečna pevnosť	1,01
------	------------------------	-------------

77,1	Končatiny	-0,67
------	------------------	--------------

76,0	Vemeno	-0,53
------	---------------	--------------

	SHI	-46,1
--	------------	--------------

poradie 411.

SK 10/2013 Genetické hodnotenie mliekovej úžitkovosti (Plemenárske služby Slovenskej republiky, š.p.), SB - somatické bunky (skóre)

SHA 11/2013 Genetické hodnotenie typu (Slovenská holsteinská asociácia)

Plemenné hodnoty typu a súhrnných znakov (50 -100 bodový systém), lineárne znaky (1-9 bodový systém)

SHI Slovenský Holsteinský Index (60 % SPI + 40 % TYP)

Meno	Ušné číslo	Narodenie	Línia - register
OSDEL-ENDEAVOR CUTIES MARK-ET	US000002009164	16.02.1986	WLK-016

Krajina pôvodu	US	Plemeno	H100
Distribútor	USA	Oddiel PK	HA
		Paternita	15.08.1986
		USA	IG 85982A

Rodokmeň

Otec	OO	PAWNEE FARM ARLINDA CHIEF US000001427381
WALKWAY CHIEF MARK US000001773417	MO	WALKWAY MATT MAMIE US000008309147
Matka	OM	S-W-D VALIANT US000001650414
RYND-HOME VALIANT CUTIE US0000011268725	MM	RYND-HOME ELEVATION CUPID US000009794868

Mlieková úžitkovosť	SK 10/2013	Stáda	95	Dcéry	818	Rel.	98 %	SPI	-1284
Počet kontrol		PH		Mlieko				poradie	719.
15625				-276	-15	-0,08	-8	0,01	SB
								poradie	931.

Exteriér	SHA 11/2013	Stáda	18	Dcéry	55	76,1	Rel.	89 %	TYP	-0,55
								poradie	542.	

Lineárne znaky	PH	-2	-1	0	+1	+2
Telesný rámec	-0,76					
Mliečny charakter	-0,27					
Šírka hrudníka	0,42					
Hĺbka tela	0,53					
Sklon zadku	-0,71					
Postoj zadných konč.zboku	0,37					
Uhol paznechtu	0,01					
Upnutie predných štvrtiek	-0,56					
Postavenie predných ceckov	-1,15					
Dĺžka ceckov	1,34					
Zadná výška vemena	-0,41					
Šírka vemena	0,06					
Závesný väz	0,14					
Hĺbka vemena	-0,77					
Šírka zadku	0,59					
Postoj zadných konč.zozadu	0,43					
Postavenie zadných ceckov	0,11					
Chôdza	0,01					
Telesná kondícia	-0,28					

priemer dcér

77,7	Stavba	-0,39
------	---------------	--------------

73,7	Mliečna pevnosť	0,37
------	------------------------	-------------

77,1	Končatiny	0,07
------	------------------	-------------

76,1	Vemeno	-0,78
------	---------------	--------------

	SHI	-61,2
--	------------	--------------

poradie 442.

SK 10/2013 Genetické hodnotenie mliekovej úžitkovosti (Plemenárske služby Slovenskej republiky, š.p.), SB - somatické bunky (skóre)

SHA 11/2013 Genetické hodnotenie typu (Slovenská holsteinská asociácia)

Plemenné hodnoty typu a súhrnných znakov (50 -100 bodový systém), lineárne znaky (1-9 bodový systém)

SHI Slovenský Holsteinský Index (60 % SPI + 40 % TYP)

Meno	Ušné číslo	Narodenie	Línia - register
RANSOM	DE000113064850	02.03.2001	MOR-011
Krajina pôvodu	DE	Plemeno	R100
Distribútor	Slovenské Biologické Služby a.s.	Oddiel PK	HA
		Paternita	28.01.2002
		DEU	02/1611

Rodokmeň

Otec	OO	MR HURL-THREE MOMENTUM RED-ET
RAINBOW-ET		US000002041332
US000002260994	MO	MISS RAINBOW LMAN 616-ET
		US000014373103
Matka	OM	BROOKNOOK MILESTONE-ET RED
VANELLE 172		CA000000400985
DE000110022365	MM	RIBIS
		DE000109920119

Mlieková úžitkovosť	SK 10/2013	Stáda	27	Dcéry	75	Rel.	90 %	SPI	-604
Počet kontrol		PH		Mlieko		Tuk	%	Bielk	%
1637				-409	13	0,59	-6	0,17	SB
									2,37
									poradie
									578.
									poradie
									27.

Exteriér	SHA 11/2013	Stáda	7	Dcéry	22	76,8	Rel.	63 %	TYP	-0,56
									poradie	543.

Lineárne znaky	PH	-2	-1	0	+1	+2
Telesný rámec	-0,78					
Mliečny charakter	-0,02					
Šírka hrudníka	-0,08					
Hĺbka tela	-0,16					
Sklon zadku	-0,52					
Postoj zadných konč.zboku	0,23					
Uhol paznechtu	0,02					
Upnutie predných štvrtiek	0,43					
Postavenie predných ceckov	-0,40					
Dĺžka ceckov	-1,05					
Zadná výška vemena	0,11					
Šírka vemena	0,14					
Závesný väz	-1,07					
Hĺbka vemena	-0,20					
Šírka zadku	0,19					
Postoj zadných konč.zozadu	0,20					
Postavenie zadných ceckov	-0,38					
Chôdza	0,04					
Telesná kondícia	0,07					

priemer dcér

77,7	Stavba	-1,03
77,1	Mliečna pevnosť	-0,30
79,0	Končatiny	-0,35
75,5	Vemeno	0,02
	SHI	-41,0
	poradie	...

SK 10/2013 Genetické hodnotenie mliekovej úžitkovosti (Plemenárske služby Slovenskej republiky, š.p.), SB - somatické bunky (skóre)

SHA 11/2013 Genetické hodnotenie typu (Slovenská holsteinská asociácia)

Plemenné hodnoty typu a súhrmných znakov (50 -100 bodový systém), lineárne znaky (1-9 bodový systém)

SHI Slovenský Holsteinský Index (60 % SPI + 40 % TYP)

Meno	Ušné číslo	Narodenie	Línia - register
ZUDUX	DE000113905984	27.07.2003	ZAK-002

Krajina pôvodu	DE	Plemeno	H100
Distribútor	Slovenské Biologické Služby a.s.	Oddiel PK	HA
		Paternita	24.10.2003
		DEU	03/43114

Rodokmeň

Otec	OO	CHANCE SOUTHWIND LB ZACK-ET
ZAPPA		US000002156938
DE001300167987		BEL-012
	MO	BELLA
		DE001021038732
Matka	OM	LADIN
WALENA		DE000102650777
DE000110337210		
	MM	SELENA
		DE000108058708

Mlieková úžitkovosť	SK 10/2013	Stáda	36	Dcéry	94	Rel.	91 %	SPI	-838
Počet kontrol		PH		Mlieko		Tuk	%	Bielk	%
1950				-121	-13	-0,17	-5	-0,03	
								SB	2,94
								poradie	622.
									430.

Exteriér	SHA 11/2013	Stáda	9	Dcéry	21	77,4	Rel.	61 %	TYP	-0,58
									poradie	544.

Lineárne znaky	PH	-2	-1	0	+1	+2
Telesný rámec	0,42					
Mliečny charakter	-0,34					
Šírka hrudníka	-0,38					
Hĺbka tela	-0,54					
Sklon zadku	-0,07					
Postoj zadných konč.zboku	0,50					
Uhol paznechtu	-0,22					
Upnutie predných štvrtiek	0,44					
Postavenie predných ceckov	0,05					
Dĺžka ceckov	0,05					
Zadná výška vemena	-0,03					
Šírka vemena	-0,23					
Závesný väz	-0,24					
Hĺbka vemena	0,39					
Šírka zadku	-0,26					
Postoj zadných konč.zozadu	-0,67					
Postavenie zadných ceckov	0,36					
Chôdza	-0,26					
Telesná kondícia	0,01					

priemer dcér	80,8	Stavba	0,21
	76,9	Mliečna pevnosť	-1,08
	76,2	Končatiny	-0,79
	76,6	Vemeno	-0,07
		SHI	-48,8
		poradie	...

SK 10/2013	Genetické hodnotenie mliekovej úžitkovosti (Plemenárske služby Slovenskej republiky, š.p.), SB - somatické bunky (skóre)
SHA 11/2013	Genetické hodnotenie typu (Slovenská holsteinská asociácia) Plemenné hodnoty typu a súhrnných znakov (50 -100 bodový systém), lineárne znaky (1-9 bodový systém)
SHI	Slovenský Holsteinský Index (60 % SPI + 40 % TYP)

SLOVENSKÁ HOLSTEINSKÁ ASOCIÁCIA

PLEMENNÁ KNIHA - KARTA BÝKA



Nádražná 36, 900 28 Ivanka pri Dunaji
tel.: +421 - 2 - 4594 3715, 4594 3741
e-mail: holstein@holstein.sk www.holstein.sk

Meno	Ušné číslo	Narodenie	Línia - register
PRIDE BLACK ROXSTAR	US000002148440	02.10.1990	BS-038

Krajina pôvodu	US	Plemeno	H100
Distribútor	Slovenské Biologické Služby a.s.	Oddiel PK	HA
		Paternita	20.05.1991
		USA	IG155262B

Rodokmeň

Otec	OO	CAL-CLARK BOARD CHAIRMAN
TO-MAR BLACKSTAR-ET		US000001723741
US000001929410	MO	TO-MAR WAYNE HAY
CHR-002		US000009804790
Matka	OM	EXRANCO THOR
PRIDE THOR ROXETTE		US000001883228
US000013690697	MM	PRIDE NED BOY,RACQUEL
		US000013380123

Mlieková úžitkovosť	SK 10/2013	Stáda	21	Dcéry	116	Rel.	93 %	SPI	-1874
Počet kontrol		PH		Mlieko		Tuk	%	Bielk	%
2123				-290	-15	-0,07	-16	-0,21	SB
									poradie 283.

Exteriér	SHA 11/2013	Stáda	10	Dcéry	19	77,1	Rel.	66 %	TYP	-0,58
									poradie 545.	

Lineárne znaky	PH	-2	-1	0	+1	+2
Telesný rámec	-0,33					
Mliečny charakter	0,09					
Šírka hrudníka	-0,01					
Hĺbka tela	0,61					
Sklon zadku	-0,18					
Postoj zadných konč.zboku	0,04					
Uhol paznechtu	0,35					
Upnutie predných štvrtiek	-0,22					
Postavenie predných ceckov	0,45					
Dĺžka ceckov	-0,59					
Zadná výška vemena	-0,83					
Šírka vemena	-0,92					
Závesný väz	-0,39					
Hĺbka vemena	-0,07					
Šírka zadku	0,41					
Postoj zadných konč.zozadu	-0,94					
Postavenie zadných ceckov	0,07					
Chôdza	-0,09					
Telesná kondícia	-0,32					

priemer dcér

82,2	Stavba	0,01
73,7	Mliečna pevnosť	0,58
77,8	Končatiny	-0,62
75,9	Vemeno	-0,93
	SHI	-80,6
	poradie	464.

SK 10/2013 Genetické hodnotenie mliekovej úžitkovosti (Plemenárske služby Slovenskej republiky, š.p.), SB - somatické bunky (skóre)

SHA 11/2013 Genetické hodnotenie typu (Slovenská holsteinská asociácia)

Plemenné hodnoty typu a súhrnných znakov (50 -100 bodový systém), lineárne znaky (1-9 bodový systém)

SHI Slovenský Holsteinský Index (60 % SPI + 40 % TYP)

Meno	Ušné číslo	Narodenie	Línia - register
NORBERT	DE000002033005	22.08.1981	HAR-001
Krajina pôvodu	DE	Plemeno	R75,0 M25,0
Distribútor	Slovensko	Oddiel PK	HC
		Paternita	..

Rodokmeň

Otec	OO	BOND HAVEN NUGGET CA000000300502
CRESSHAVEN NUGGET RED CA000000343364	MO	CRESSHAVEN STARLITE THELMA CA000002495736
Matka	OM	BAUMGARTNERS CITAT.FIRESTAR-RED US000001650943
TAUFE DE001001464804	MM	TRAUBE DE001001232129

Mlieková úžitkovosť	SK 10/2013	Stáda	96	Dcéry	325	Rel.	98 %	SPI	-2865
Počet kontrol		PH		Mlieko		Tuk	%	Bielk	%
4184				-808	-17	0,35	-20	0,12	SB
									poradie 1007.
									3,18
									poradie 702.

Exteriér	SHA 11/2013	Stáda	5	Dcéry	14	71,6	Rel.	64 %	TYP	-0,60
									poradie 546.	

Lineárne znaky	PH	-2	-1	0	+1	+2
Telesný rámec	-0,61					
Mliečny charakter	-0,51					
Šírka hrudníka	0,67					
Hĺbka tela	0,89					
Sklon zadku	-0,09					
Postoj zadných konč.zboku	-0,05					
Uhol paznechtu	0,06					
Upnutie predných štvrtiek	-0,49					
Postavenie predných ceckov	-0,53					
Dĺžka ceckov	0,37					
Zadná výška vemena	-0,81					
Šírka vemena	-0,23					
Závesný väz	-0,27					
Hĺbka vemena	-0,37					
Šírka zadku	0,28					
Postoj zadných konč.zozadu	-0,10					
Postavenie zadných ceckov	-0,68					
Chôdza	-0,02					
Telesná kondícia	0,69					

priemer dcér	69,8	Stavba	-0,03
	67,3	Mliečna pevnosť	-0,40
	74,7	Končatiny	0,24
	73,1	Vemeno	-1,21
		SHI	-111,9
		poradie	...

SK 10/2013 Genetické hodnotenie mliekovej úžitkovosti (Plemenárske služby Slovenskej republiky, š.p.), SB - somatické bunky (skóre)

SHA 11/2013 Genetické hodnotenie typu (Slovenská holsteinská asociácia)

Plemenné hodnoty typu a súhrnných znakov (50 -100 bodový systém), lineárne znaky (1-9 bodový systém)

SHI Slovenský Holsteinský Index (60 % SPI + 40 % TYP)

Meno	Ušné číslo	Narodenie	Línia - register
ALTAGEN ADRENALINE-ET	CA000007125433	31.07.1998	WIT-001

Krajina pôvodu	CA	Plemeno	H100
Distribútor	Inemas s.r.o.	Oddiel PK	HA
		Paternita	18.12.1998
		CAN	CD429732

Rodokmeň

Otec	OO	MADAWASKA AEROSTAR CA000000383622	STB-011
LADYS-MANOR WINCHESTER-ET US000002205082	MO	LADYS-MANOR TOP GUN JEMINI-ET US000013586096	
Matka	OM	MAIZEFIELD BELLWOOD-ET US000002103297	MEW-004
DIXIE-LEE ALICIA-ET US000017122532	MM	DIXIE-LEE ASPEN-ET US000014889171	

Mlieková úžitkovosť	SK 10/2013	Stáda	48	Dcéry	128	Rel.	94 %	SPI	523
Počet kontrol		PH		Mlieko		Tuk	%	Bielk	%
2328				105	10	0,10	1	-0,05	
								SB	3,05
								poradie	365.
									554.

Exteriér	SHA 11/2013	Stáda	18	Dcéry	34	76,4	Rel.	73 %	TYP	-0,61
									poradie	547.

Lineárne znaky	PH	-2	-1	0	+1	+2
Telesný rámec	0,76					
Mliečny charakter	-0,04					
Šírka hrudníka	-1,19					
Hĺbka tela	-0,83					
Sklon zadku	1,87					
Postoj zadných konč.zbokú	0,57					
Uhol paznechtu	-0,13					
Upnutie predných štvrtiek	-0,12					
Postavenie predných ceckov	-0,63					
Dĺžka ceckov	0,06					
Zadná výška vemena	0,28					
Šírka vemena	0,11					
Závesný väz	-0,51					
Hĺbka vemena	0,14					
Šírka zadku	0,18					
Postoj zadných konč.zozadu	0,12					
Postavenie zadných ceckov	0,34					
Chôdza	0,18					
Telesná kondícia	-0,30					

priemer dcér	79,6	Stavba	-0,00
	74,5	Mliečna pevnosť	-1,29
	77,9	Končatiny	-0,18
	74,8	Vemeno	-0,39
		SHI	-8,3
		poradie	332.

- SK 10/2013 Genetické hodnotenie mliekovej úžitkovosti (Plemenárske služby Slovenskej republiky, š.p.), SB - somatické bunky (skóre)
- SHA 11/2013 Genetické hodnotenie typu (Slovenská holsteinská asociácia)
Plemenné hodnoty typu a súhrnných znakov (50 -100 bodový systém), lineárne znaky (1-9 bodový systém)
- SHI Slovenský Holsteinský Index (60 % SPI + 40 % TYP)

Meno	Ušné číslo	Narodenie	Línia - register
EVERNOOK TARGET TANDY-ET	US000002200744	20.08.1992	TAG-002

Krajina pôvodu	US	Plemeno	H100
Distribútor	Slovenské Biologické Služby a.s.	Oddiel PK	HA
		Paternita	27.04.1993
		USA	IG183109B

Rodokmeň

Otec	OO	ARLINDA CARL-TWIN US000001799693
CURTMAID EMERALD TARGET US000002030882	MO	RIPVALLEY NA BELL TAMMY-ET US000011039415
Matka	OM	EXRANCO THOR US000001883228
EVERNOOK THOR THRESA US000013618116	MM	EVERNOOK ANDY TABHAS,TOKEN US000011922859

Mlieková úžitkovosť	SK 10/2013	Stáda	106	Dcéry	1415	Rel.	99 %	SPI	1485
Počet kontrol		PH		Mlieko		Tuk	%	Bielk	%
29707				503	9	-0,21	8	-0,15	
								SB	2,78
								poradie	210.
								poradie	244.

Exteriér	SHA 11/2013	Stáda	83	Dcéry	538	76,8	Rel.	98 %	TYP	-0,61
									poradie	548.

Lineárne znaky	PH	-2	-1	0	+1	+2
Telesný rámec	0,58					
Mliečny charakter	-0,45					
Šírka hrudníka	0,00					
Hĺbka tela	-0,45					
Sklon zadku	-0,18					
Postoj zadných konč.zboku	-0,68					
Uhol paznechtu	0,32					
Upnutie predných štvrtiek	-0,74					
Postavenie predných ceckov	-0,11					
Dĺžka ceckov	1,17					
Zadná výška vemena	-0,77					
Šírka vemena	-0,22					
Závesný väz	-0,12					
Hĺbka vemena	-0,90					
Šírka zadku	1,21					
Postoj zadných konč.zozadu	0,03					
Postavenie zadných ceckov	-0,04					
Chôdza	-0,28					
Telesná kondícia	-0,10					

priemer dcér

80,2	Stavba	0,80
------	---------------	-------------

74,7	Mliečna pevnosť	-1,43
------	------------------------	--------------

77,9	Končatiny	0,49
------	------------------	-------------

75,6	Vemeno	-1,40
------	---------------	--------------

	SHI	21,1
--	------------	-------------

poradie 268.

SK 10/2013 Genetické hodnotenie mliekovej úžitkovosti (Plemenárske služby Slovenskej republiky, š.p.), SB - somatické bunky (skóre)

SHA 11/2013 Genetické hodnotenie typu (Slovenská holsteinská asociácia)

Plemenné hodnoty typu a súhrmných znakov (50 -100 bodový systém), lineárne znaky (1-9 bodový systém)

SHI Slovenský Holsteinský Index (60 % SPI + 40 % TYP)

Meno	Ušné číslo	Narodenie	Línia - register
ZILLO	DE000578900534	27.10.2000	JUT-003
Krajina pôvodu	DE	Plemeno	R100
Distribútor	Insemas s.r.o.	Oddiel PK	HA
		Paternita	14.12.2000
		DEU	00/14516

Rodokmeň

Otec	OO	JURIST
ZANDENBURG RED STAR		DE001012054344
NL000118912899	MO	BERTHA 82
		NL000816746369
Matka	OM	KOMMANDEUR LEADER 1
GRISELD 362		NL000775157228
DE000577755002	MM	GRIMALDI
		DE000576373403

Mlieková úžitkovosť	SK 10/2013	Stáda	92	Dcéry	1066	Rel.	98 %	SPI	-1004
Počet kontrol		PH		Mlieko				poradie	657.
18836				-76	-25	-0,42	-3	SB	2,84
								poradie	299.

Exteriér	SHA 11/2013	Stáda	12	Dcéry	81	79,0	Rel.	84 %	TYP	-0,62
								poradie	549.	

Lineárne znaky	PH	-2	-1	0	+1	+2
Telesný rámec	-0,68					
Mliečny charakter	-0,14					
Šírka hrudníka	-0,02					
Hĺbka tela	-0,13					
Sklon zadku	-0,15					
Postoj zadných konč.zboku	0,56					
Uhol paznechtu	-0,65					
Upnutie predných štvrtiek	-0,20					
Postavenie predných ceckov	1,01					
Dĺžka ceckov	-0,48					
Zadná výška vemena	-0,32					
Šírka vemena	0,36					
Závesný väz	-0,47					
Hĺbka vemena	-0,93					
Šírka zadku	0,47					
Postoj zadných konč.zozadu	0,45					
Postavenie zadných ceckov	0,61					
Chôdza	0,28					
Telesná kondícia	0,24					

priemer dcér

82,3	Stavba	-0,59
79,8	Mliečna pevnosť	-0,78
81,1	Končatiny	-0,37
75,7	Vemeno	-0,26
	SHI	-55,5
	poradie	432.

SK 10/2013 Genetické hodnotenie mliekovej úžitkovosti (Plemenárske služby Slovenskej republiky, š.p.), SB - somatické bunky (skóre)

SHA 11/2013 Genetické hodnotenie typu (Slovenská holsteinská asociácia)

Plemenné hodnoty typu a súhrnných znakov (50 -100 bodový systém), lineárne znaky (1-9 bodový systém)

SHI Slovenský Holsteinský Index (60 % SPI + 40 % TYP)

Meno	Ušné číslo	Narodenie	Línia - register
LEONARDO 1	NL000192143505	29.04.1996	DOB-002

Krajina pôvodu	NL	Plemeno	H100
Distribútor	Slovenské Biologické Služby a.s.	Oddiel PK	HA
		Paternita	12.07.1996
		NLD	192143505

Rodokmeň

Otec	OO	BIS-MAY TRADITION CLEITUS
DOMBINATOR-ET		US000001879085
NL000316418898		CLE-003
CLE-023	MO	LONG-HAVEN BOVA SAMARA-ET
		US000012040197
Matka	OM	UNITED NICK-ET
GREEN-VALE LEONARA-ET		US000001989083
US000014624392	MM	YUCCA ROTATE LORI-ET
		US000013119192

Mlieková úžitkovosť	SK 10/2013	Stáda	60	Dcéry	246	Rel.	96 %	SPI	-824
Počet kontrol	5106	PH		Mlieko		Tuk		%	
				-166	-5	0,02	-7	-0,05	SB
									2,51
									poradie
									617.
									poradie
									58.

Exteriér	SHA 11/2013	Stáda	8	Dcéry	13	76,0	Rel.	61 %	TYP	-0,62
									poradie	550.

Lineárne znaky	PH	-2	-1	0	+1	+2
Telesný rámec	0,36					
Mliečny charakter	-0,91					
Šírka hrudníka	1,47					
Hĺbka tela	-0,11					
Sklon zadku	0,72					
Postoj zadných konč.zboku	-0,13					
Uhol paznechtu	-0,25					
Upnutie predných štvrtiek	-0,25					
Postavenie predných ceckov	-0,59					
Dĺžka ceckov	0,97					
Zadná výška vemena	-0,12					
Šírka vemena	-0,26					
Závesný väz	-1,09					
Hĺbka vemena	0,41					
Šírka zadku	0,78					
Postoj zadných konč.zozadu	-0,28					
Postavenie zadných ceckov	-0,44					
Chôdza	-0,15					
Telesná kondícia	0,50					

priemer dcér	82,2	Stavba	1,49
	73,3	Mliečna pevnosť	-1,08
	73,9	Končatiny	-0,14
	75,3	Vemeno	-1,18
		SHI	-50,2
		poradie	...

SK 10/2013	Genetické hodnotenie mliekovej úžitkovosti (Plemenárske služby Slovenskej republiky, š.p.), SB - somatické bunky (skóre)
SHA 11/2013	Genetické hodnotenie typu (Slovenská holsteinská asociácia)
	Plemenné hodnoty typu a súhrnných znakov (50 -100 bodový systém), lineárne znaky (1-9 bodový systém)
SHI	Slovenský Holsteinský Index (60 % SPI + 40 % TYP)

Meno	Ušné číslo	Narodenie	Línia - register
ZAVAR HARVAL-ET	SK000064929862	22.12.1994	HAC-006

Krajina pôvodu	SK	Plemeno	H100
Distribútor	Inemas s.r.o.	Oddiel PK	HA
		Paternita	24.06.1996
		SVK	0215/12

Rodokmeň

Otec	OO	RUANN GOLDEN NUGGET KLARK US000001829881
LA-POE K HARDTAC-ET US000002073505 KLK-002	MO	LA-POE B C HONESTY US000011895858
Matka	OM	ARLINDA ROTATE US000001697572
MEMORIAL-ACRES ROTATE TIN-ET US000012839998	MM	ROCKY-TERRACE VLNT ROZIE US000011372002

Mlieková úžitkovosť	SK 10/2013	Stáda	37	Dcéry	176	Rel.	95 %	SPI	-316
Počet kontrol		PH		Mlieko		Tuk	%	Bielk	%
3472				-72	4	0,12	-5	-0,08	
								SB	3,24
								poradie	769.

Exteriér	SHA 11/2013	Stáda	6	Dcéry	29	75,4	Rel.	70 %	TYP	-0,63
									poradie	551.

Lineárne znaky	PH	-2	-1	0	+1	+2
Telesný rámec	0,13					
Mliečny charakter	0,46					
Šírka hrudníka	-0,40					
Hĺbka tela	-0,61					
Sklon zadku	0,31					
Postoj zadných konč.zboku	0,79					
Uhol paznechtu	-0,58					
Upnutie predných štvrtiek	0,01					
Postavenie predných ceckov	0,04					
Dĺžka ceckov	0,93					
Zadná výška vemena	0,03					
Šírka vemena	-0,46					
Závesný väz	0,57					
Hĺbka vemena	0,33					
Šírka zadku	-0,26					
Postoj zadných konč.zozadu	-1,03					
Postavenie zadných ceckov	-0,41					
Chôdza	-0,15					
Telesná kondícia	-0,05					

priemer dcér	81,7	Stavba	-0,11
	74,4	Mliečna pevnosť	0,32
	71,0	Končatiny	-1,85
	75,1	Vemeno	0,13
		SHI	-34,7
		poradie	393.

SK 10/2013	Genetické hodnotenie mliekovej úžitkovosti (Plemenárske služby Slovenskej republiky, š.p.), SB - somatické bunky (skóre)
SHA 11/2013	Genetické hodnotenie typu (Slovenská holsteinská asociácia) Plemenné hodnoty typu a súhrnných znakov (50 -100 bodový systém), lineárne znaky (1-9 bodový systém)
SHI	Slovenský Holsteinský Index (60 % SPI + 40 % TYP)

SLOVENSKÁ HOLSTEINSKÁ ASOCIÁCIA

PLEMENNÁ KNIHA - KARTA BÝKA



Nádražná 36, 900 28 Ivanka pri Dunaji
tel.: +421 - 2 - 4594 3715, 4594 3741
e-mail: holstein@holstein.sk www.holstein.sk

Meno	Ušné číslo	Narodenie	Línia - register
RICHTHOFEN	FR005633073200	28.08.2000	BES-011
Krajina pôvodu	FR	Plemeno	H100
Distribútor	Slovenské Biologické Služby a.s.	Oddiel PK	HA
		Paternita	12.07.2002
		FR	86806

Rodokmeň

Otec	OO	BESNE-BUCK
JOCKO BESN		FR004486041658
FR005694028588	MO	GAIA
		FR005691017484
Matka	OM	GIBBON
NOEMIE		FR002991000305
FR005697027813	MM	HOMELIE
		FR005692001308

Mlieková úžitkovosť	SK 10/2013	Stáda	40	Dcéry	628	Rel.	97 %	SPI	1951
Počet kontrol	8059	PH		Mlieko	375	Tuk	6	%	-0,18
		Bielk	20	%	0,20	poradie	140.	SB	2,90
						poradie	372.		

Exteriér	SHA 11/2013	Stáda	35	Dcéry	227	79,4	Rel.	93 %	TYP	-0,63
									poradie	552.

Lineárne znaky	PH	-2	-1	0	+1	+2
Telesný rámec	-0,81					
Mliečny charakter	-0,40					
Šírka hrudníka	-0,17					
Hĺbka tela	0,02					
Sklon zadku	0,68					
Postoj zadných konč.zboku	-0,70					
Uhol paznechtu	0,11					
Upnutie predných štvrtiek	-0,09					
Postavenie predných ceckov	0,35					
Dĺžka ceckov	0,93					
Zadná výška vemena	0,05					
Šírka vemena	0,09					
Závesný väz	-0,02					
Hĺbka vemena	-0,64					
Šírka zadku	-0,80					
Postoj zadných konč.zozadu	-0,78					
Postavenie zadných ceckov	0,16					
Chôdza	-0,07					
Telesná kondícia	0,16					

priemer dcér

80,9	Stavba	-0,99
79,2	Mliečna pevnosť	-0,96
80,6	Končatiny	-0,06
78,2	Vemeno	-0,09
	SHI	34,7
	poradie	232.

SK 10/2013 Genetické hodnotenie mliekovej úžitkovosti (Plemenárske služby Slovenskej republiky, š.p.), SB - somatické bunky (skóre)

SHA 11/2013 Genetické hodnotenie typu (Slovenská holsteinská asociácia)

Plemenné hodnoty typu a súhrmných znakov (50 -100 bodový systém), lineárne znaky (1-9 bodový systém)

SHI Slovenský Holsteinský Index (60 % SPI + 40 % TYP)

Meno	Ušné číslo	Narodenie	Línia - register
ROYAUME	FR003544612438	02.05.2000	ELN-022

Krajina pôvodu	FR	Plemeno	H100
Distribútor	Slovenské Biologické Služby a.s.	Oddiel PK	HA
		Paternita	20.03.2003
		FR	F/S 154440

Rodokmeň

Otec	OO	EMPRISE BELL ELTON US000001912270
WA-DEL CONVINCER-ET US000002249055 ELN-002	MO	WA-DEL CLEITUS CINDY-ET US000013372706
Matka	OM	GIBBON FR002991000305
NATURELLE FR003597000289	MM	LABOTE FR003595015835

Mlieková úžitkovosť	SK 10/2013	Stáda	13	Dcéry	139	Rel.	92 %	SPI	2938	
Počet kontrol		PH		Mlieko		Tuk	%	Bielk	%	
1768				625	25	-0,03	22	0,06	SB	2,44
									poradie	51.
									poradie	38.

Exteriér	SHA 11/2013	Stáda	17	Dcéry	75	78,7	Rel.	83 %	TYP	-0,63
									poradie	553.

Lineárne znaky	PH	-2	-1	0	+1	+2
Telesný rámec	-0,65					
Mliečny charakter	0,61					
Šírka hrudníka	-0,51					
Hĺbka tela	-0,24					
Sklon zadku	-0,02					
Postoj zadných konč.zboku	0,31					
Uhol paznechtu	0,28					
Upnutie predných štvrtiek	0,21					
Postavenie predných ceckov	-0,18					
Dĺžka ceckov	-0,50					
Zadná výška vemena	-0,20					
Šírka vemena	-0,54					
Závesný väz	-0,48					
Hĺbka vemena	-0,25					
Šírka zadku	-0,87					
Postoj zadných konč.zozadu	0,20					
Postavenie zadných ceckov	0,21					
Chôdza	-0,16					
Telesná kondícia	-0,99					

priemer dcér	81,1	Stavba	-1,22
	80,6	Mliečna pevnosť	0,59
	79,7	Končatiny	0,06
	75,9	Vemeno	-0,78
		SHI	64,9
		poradie	151.

SK 10/2013	Genetické hodnotenie mliekovej úžitkovosti (Plemenárske služby Slovenskej republiky, š.p.), SB - somatické bunky (skóre)
SHA 11/2013	Genetické hodnotenie typu (Slovenská holsteinská asociácia) Plemenné hodnoty typu a súhrnných znakov (50 -100 bodový systém), lineárne znaky (1-9 bodový systém)
SHI	Slovenský Holsteinský Index (60 % SPI + 40 % TYP)

SLOVENSKÁ HOLSTEINSKÁ ASOCIÁCIA

PLEMENNÁ KNIHA - KARTA BÝKA



Nádražná 36, 900 28 Ivanka pri Dunaji
tel.: +421 - 2 - 4594 3715, 4594 3741
e-mail: holstein@holstein.sk www.holstein.sk

Meno	Ušné číslo	Narodenie	Línia - register
LA-POE K HARDTAC-ET	US000002073505	17.02.1988	KLK-002
Krajina pôvodu	US	Plemeno	H100
Distribútor	Slovenské Biologické Služby a.s.	Oddiel PK	HA
		Paternita	08.11.1988
		USA	IG116908C

Rodokmeň

Otec	OO	CEDAR-GROVE GOLDEN NUGGET
RUANN GOLDEN NUGGET KLARK		US000001617266
US000001829881	MO	RUANN CHIEF KLARA
		US000008259713
Matka	OM	CAL-CLARK BOARD CHAIRMAN
LA-POE B C HONESTY		US000001723741
US0000011895858	MM	LA-POE MARS HONNOR
		US0000010318362

Mlieková úžitkovosť	SK 10/2013	Stáda	43	Dcéry	263	Rel.	97 %	SPI	-1585
Počet kontrol		PH		Mlieko		Tuk	%	Bielk	%
4863				-484		-9	0,22	-10	0,11
								SB	3,24
								poradie	768.
									774.

Exteriér	SHA 11/2013	Stáda	10	Dcéry	11	78,1	Rel.	75 %	TYP	-0,63
									poradie	554.

Lineárne znaky	PH	-2	-1	0	+1	+2
Telesný rámec	-0,76					
Mliečny charakter	-0,20					
Šírka hrudníka	0,17					
Hĺbka tela	-0,07					
Sklon zadku	0,43					
Postoj zadných konč.zboku	-0,47					
Uhol paznechtu	-0,02					
Upnutie predných štvrtiek	-0,32					
Postavenie predných ceckov	-0,01					
Dĺžka ceckov	-0,11					
Zadná výška vemena	0,17					
Šírka vemena	-0,24					
Závesný väz	0,33					
Hĺbka vemena	-0,81					
Šírka zadku	0,08					
Postoj zadných konč.zozadu	-1,10					
Postavenie zadných ceckov	-0,45					
Chôdza	-0,31					
Telesná kondícia	0,35					

priemer dcér

80,8	Stavba	-0,65
75,2	Mliečna pevnosť	-0,30
78,1	Končatiny	-0,94
78,5	Vemeno	0,20
	SHI	-73,8
	poradie	459.

SK 10/2013 Genetické hodnotenie mliekovej úžitkovosti (Plemenárske služby Slovenskej republiky, š.p.), SB - somatické bunky (skóre)

SHA 11/2013 Genetické hodnotenie typu (Slovenská holsteinská asociácia)

Plemenné hodnoty typu a súhrnných znakov (50 -100 bodový systém), lineárne znaky (1-9 bodový systém)

SHI Slovenský Holsteinský Index (60 % SPI + 40 % TYP)

Meno	Ušné číslo	Narodenie	Línia - register
HIDDINK TINTO	NL000232124417	09.08.1998	YVA-002
Krajina pôvodu	NL	Plemeno	R100
Distribútor	Slovenské Biologické Služby a.s.	Oddiel PK	HA
		Paternita	..

Rodokmeň

Otec	OO	MADAWASKA AEROSTAR CA000000383622	STB-011
ETAZON YAVA NL000832126121	MO	GRANDUC SUGAR CLEIT-ET US000014387822	
Matka	OM	MARTY RED-ET NL000959580420	
HIDDINK TULIPE 20 NL000142897157	MM	HIDDINK TULIPE 8 NL000774796291	

Mlieková úžitkovosť	SK 10/2013	Stáda	52	Dcéry	123	Rel.	93 %	SPI	-1019
Počet kontrol		PH		Mlieko		Tuk	%	Bielk	%
2648				-459		10	0,59	-10	0,09
								poradie	661.
								SB	2,77
								poradie	234.

Exteriér	SHA 11/2013	Stáda	7	Dcéry	17	76,1	Rel.	57 %	TYP	-0,64
									poradie	555.

Lineárne znaky	PH	-2	-1	0	+1	+2
Telesný rámec	0,43					
Mliečny charakter	-0,57					
Šírka hrudníka	1,43					
Hĺbka tela	0,69					
Sklon zadku	1,00					
Postoj zadných konč.zboku	-0,14					
Uhol paznechtu	-0,14					
Upnutie predných štvrtiek	-0,99					
Postavenie predných ceckov	-0,10					
Dĺžka ceckov	-0,48					
Zadná výška vemena	-0,93					
Šírka vemena	-0,36					
Závesný väz	-0,27					
Hĺbka vemena	-1,29					
Šírka zadku	0,34					
Postoj zadných konč.zozadu	-1,17					
Postavenie zadných ceckov	-0,27					
Chôdza	-0,01					
Telesná kondícia	0,46					

priemer dcér	80,9	Stavba	1,54
	76,3	Mliečna pevnosť	0,17
	75,9	Končatiny	-0,73
	73,6	Vemeno	-1,54
		SHI	-56,7
		poradie	...

SK 10/2013 Genetické hodnotenie mliekovej úžitkovosti (Plemenárske služby Slovenskej republiky, š.p.), SB - somatické bunky (skóre)

SHA 11/2013 Genetické hodnotenie typu (Slovenská holsteinská asociácia)

Plemenné hodnoty typu a súhrmných znakov (50 -100 bodový systém), lineárne znaky (1-9 bodový systém)

SHI Slovenský Holsteinský Index (60 % SPI + 40 % TYP)

Meno	Ušné číslo	Narodenie	Línia - register
JIMTOWN NITA NILES-ET	US000129225544	16.02.2000	ELN-004

Krajina pôvodu	US	Plemeno	H100
Distribútor	Slovenské Biologické Služby a.s.	Oddiel PK	HA
		Paternita	17.05.2000
		USA	IG261405A

Rodokmeň

Otec	OO	EMPRISE BELL ELTON US000001912270
RICECREST EMERSON-ET US000002271271	MO	WA-DEL RC BLCKSTR MARTHA-ET US000013907649
Matka	OM	ZEE-CAL COMMOTION-ET US000002038151
CLAY-BERN COMMOTION NITA US000015437182	MM	CLAY-BERN BLACK STAR PET-ET US000014709249

Mlieková úžitkovosť	SK 10/2013	Stáda	50	Dcéry	123	Rel.	93 %	SPI	1317
Počet kontrol		PH		Mlieko		Tuk	%	Bielk	%
2471				423	5	-0,22	9	-0,09	
								SB	3,59
								poradie	1014.

Exteriér	SHA 11/2013	Stáda	20	Dcéry	36	76,9	Rel.	71 %	TYP	-0,64
									poradie	556.

Lineárne znaky	PH	-2	-1	0	+1	+2
Telesný rámec	-0,65					
Mliečny charakter	0,22					
Šírka hrudníka	-0,12					
Hĺbka tela	-0,35					
Sklon zadku	0,59					
Postoj zadných konč.zboku	0,20					
Uhol paznechtu	-0,14					
Upnutie predných štvrtiek	0,13					
Postavenie predných ceckov	0,08					
Dĺžka ceckov	-0,77					
Zadná výška vemena	-0,51					
Šírka vemena	-0,29					
Závesný väz	-0,05					
Hĺbka vemena	-0,20					
Šírka zadku	0,95					
Postoj zadných konč.zozadu	-0,61					
Postavenie zadných ceckov	-0,53					
Chôdza	-0,21					
Telesná kondícia	-0,12					

priemer dcér	78,8	Stavba	-0,78
	77,9	Mliečna pevnosť	0,04
	76,2	Končatiny	-0,66
	75,8	Vemeno	-0,48
		SHI	14,8
		poradie	287.

SK 10/2013	Genetické hodnotenie mliekovej úžitkovosti (Plemenárske služby Slovenskej republiky, š.p.), SB - somatické bunky (skóre)
SHA 11/2013	Genetické hodnotenie typu (Slovenská holsteinská asociácia) Plemenné hodnoty typu a súhrnných znakov (50 -100 bodový systém), lineárne znaky (1-9 bodový systém)
SHI	Slovenský Holsteinský Index (60 % SPI + 40 % TYP)

Meno	Ušné číslo	Narodenie	Línia - register
ROBTHOM SILVER,VALANCE	US000001993865	07.07.1985	VAO-002

Krajina pôvodu	US	Plemeno	H100
Distribútor	USA	Oddiel PK	HA
		Paternita	24.04.1986
		USA	IG 82214A

Rodokmeň

Otec	OO	S-W-D VALIANT US000001650414
SIR C VALOR US000001811754	MO	SKYLINE ELEVATION CYNTHIA US000008425907
Matka	OM	CARLIN-M IVANHOE BELL US000001667366
ROBTHOM SILVER BELL US0000011435491	MM	ROBTHOM AMBER ELEVATION US0000010165643

Mlieková úžitkovosť	SK 10/2013	Stáda	60	Dcéry	607	Rel.	98 %	SPI	-2907
Počet kontrol		PH		Mlieko		Tuk	%	Bielk	%
12099				-728	-21	0,19	-21	0,03	
								SB	3,39
								poradie	912.

Exteriér	SHA 11/2013	Stáda	22	Dcéry	79	76,3	Rel.	88 %	TYP	-0,64
									poradie	557.

Lineárne znaky	PH	-2	-1	0	+1	+2
Telesný rámec	-0,01					
Mliečny charakter	0,16					
Šírka hrudníka	-0,28					
Hĺbka tela	-0,23					
Sklon zadku	0,27					
Postoj zadných konč.zboku	-0,17					
Uhol paznechtu	-0,20					
Upnutie predných štvrtiek	-0,84					
Postavenie predných ceckov	0,13					
Dĺžka ceckov	0,44					
Zadná výška vemena	-0,26					
Šírka vemena	-0,45					
Závesný väz	-0,15					
Hĺbka vemena	0,03					
Šírka zadku	0,09					
Postoj zadných konč.zozadu	-0,50					
Postavenie zadných ceckov	-0,96					
Chôdza	-0,02					
Telesná kondícia	0,00					

priemer dcér	77,3	Stavba	-0,10
	73,4	Mliečna pevnosť	0,35
	76,5	Končatiny	-1,10
	77,1	Vemeno	-0,50
		SHI	-114,7
		poradie	492.

SK 10/2013	Genetické hodnotenie mliekovej úžitkovosti (Plemenárske služby Slovenskej republiky, š.p.), SB - somatické bunky (skóre)
SHA 11/2013	Genetické hodnotenie typu (Slovenská holsteinská asociácia) Plemenné hodnoty typu a súhrnných znakov (50 -100 bodový systém), lineárne znaky (1-9 bodový systém)
SHI	Slovenský Holsteinský Index (60 % SPI + 40 % TYP)



Nádražná 36, 900 28 Ivanka pri Dunaji
tel.: +421 - 2 - 4594 3715, 4594 3741
e-mail: holstein@holstein.sk www.holstein.sk

Meno	Ušné číslo	Narodenie	Línia - register
BLUE	DE001020897393	08.08.1990	BS-021

Krajina pôvodu	DE	Plemeno	H100
Distribútor	Insemas s.r.o.	Oddiel PK	HA
		Paternita	12.09.1990
		DEU	90/10959

Rodokmeň

Otec	OO	CAL-CLARK BOARD CHAIRMAN
TO-MAR BLACKSTAR-ET		US000001723741
US000001929410	MO	TO-MAR WAYNE HAY
CHR-002		US000009804790
Matka	OM	S-W-D VALIANT
MARINA		US000001650414
DE001008145142	MM	MALE
		DE000006290808

Mlieková úžitkovosť	SK 10/2013	Stáda	49	Dcéry	487	Rel.	98 %	SPI	-2952	
Počet kontrol		PH		Mlieko		Tuk	%	Bielk	%	
9018				-614	-28	-0,06	-21	-0,08	SB	2,87
									poradie	1028.
									poradie	340.

Exteriér	SHA 11/2013	Stáda	6	Dcéry	54	77,0	Rel.	82 %	TYP	-0,64
									poradie	558.

Lineárne znaky	PH	-2	-1	0	+1	+2
Telesný rámec	-0,53					
Mliečny charakter	-0,05					
Šírka hrudníka	-0,16					
Hĺbka tela	-0,07					
Sklon zadku	0,97					
Postoj zadných konč.zboku	0,18					
Uhol paznechtu	-0,85					
Upnutie predných štvrtiek	0,03					
Postavenie predných ceckov	0,77					
Dĺžka ceckov	0,16					
Zadná výška vemena	-0,03					
Šírka vemena	-0,80					
Závesný väz	0,20					
Hĺbka vemena	0,62					
Šírka zadku	-0,37					
Postoj zadných konč.zozadu	-0,20					
Postavenie zadných ceckov	-0,01					
Chôdza	-0,11					
Telesná kondícia	-0,20					

priemer dcér	77,8	Stavba	-0,84
	76,3	Mliečna pevnosť	0,04
	76,8	Končatiny	-1,92
	77,0	Vemeno	0,33
		SHI	-116,1
		poradie	493.

SK 10/2013 Genetické hodnotenie mliekovej úžitkovosti (Plemenárske služby Slovenskej republiky, š.p.), SB - somatické bunky (skóre)

SHA 11/2013 Genetické hodnotenie typu (Slovenská holsteinská asociácia)

Plemenné hodnoty typu a súhrmných znakov (50 -100 bodový systém), lineárne znaky (1-9 bodový systém)

SHI Slovenský Holsteinský Index (60 % SPI + 40 % TYP)

SLOVENSKÁ HOLSTEINSKÁ ASOCIÁCIA

PLEMENNÁ KNIHA - KARTA BÝKA



Nádražná 36, 900 28 Ivanka pri Dunaji
tel.: +421 - 2 - 4594 3715, 4594 3741
e-mail: holstein@holstein.sk www.holstein.sk

Meno	Ušné číslo	Narodenie	Línia - register
PADDISON	NL000255281470	03.11.1999	MNA-003
Krajina pôvodu	NL	Plemeno	H100
Distribútor	Slovenské Biologické Služby a.s.	Oddiel PK	HA
		Paternita	14.03.2000
		NLD	255281470

Rodokmeň

Otec	OO	BIS-MAY S-E-L MOUNTAIN-ET US000002070579	RAY-002
ETAZON ADDISON-ET NL000839380546	MO	TIDY-BROOK ELTON STEPH-ET US000014080279	
Matka	OM	MAIZEFIELD BELLWOOD-ET US000002103297	MEW-004
LEONA 1 NL000176878852	MM	MAS LEONA US000014845280	

Mlieková úžitkovosť	SK 10/2013	Stáda	66	Dcéry	178	Rel.	95 %	SPI	1796
Počet kontrol		PH		Mlieko		Tuk	%	Bielk	%
3218				396		11	-0,10	15	0,06
								poradie	165.
								SB	3,27
								poradie	804.

Exteriér	SHA 11/2013	Stáda	14	Dcéry	33	77,1	Rel.	72 %	TYP	-0,65
									poradie	559.

Lineárne znaky	PH	-2	-1	0	+1	+2
Telesný rámec	-1,09					
Mliečny charakter	-0,64					
Šírka hrudníka	0,85					
Hĺbka tela	0,66					
Sklon zadku	0,90					
Postoj zadných konč.zboku	0,93					
Uhol paznechtu	0,10					
Upnutie predných štvrtiek	-0,86					
Postavenie predných ceckov	0,32					
Dĺžka ceckov	0,46					
Zadná výška vemena	-0,04					
Šírka vemena	0,79					
Závesný väz	0,21					
Hĺbka vemena	-1,97					
Šírka zadku	0,69					
Postoj zadných konč.zozadu	-1,03					
Postavenie zadných ceckov	0,85					
Chôdza	0,47					
Telesná kondícia	0,15					

priemer dcér	79,2	Stavba	-0,73
		Mliečna pevnosť	-0,70
	77,8	Končatiny	0,68
		Vemeno	-0,66
	77,5	SHI	29,2
		poradie	251.
	75,4		

SK 10/2013	Genetické hodnotenie mliekovej úžitkovosti (Plemenárske služby Slovenskej republiky, š.p.), SB - somatické bunky (skóre)
SHA 11/2013	Genetické hodnotenie typu (Slovenská holsteinská asociácia) Plemenné hodnoty typu a súhrnných znakov (50 -100 bodový systém), lineárne znaky (1-9 bodový systém)
SHI	Slovenský Holsteinský Index (60 % SPI + 40 % TYP)

SLOVENSKÁ HOLSTEINSKÁ ASOCIÁCIA

PLEMENNÁ KNIHA - KARTA BÝKA



Nádražná 36, 900 28 Ivanka pri Dunaji
tel.: +421 - 2 - 4594 3715, 4594 3741
e-mail: holstein@holstein.sk www.holstein.sk

Meno	Ušné číslo	Narodenie	Línia - register
NERAD	SK002950280805	03.04.1980	NRA-026
Krajina pôvodu	SK	Plemeno	N62,5 S25,0
Distribútor	Slovensko	Oddiel PK	HC
		Paternita	..

Rodokmeň

Otec	OO	NERAD NRA-003
NERAD		CZ000004567406
CZ001818871110	MO	XX000018188110
NRA-016		
Matka	OM	NEZ-000
SK000029502805	MM	SK000004373805

Mlieková úžitkovosť	SK 10/2013	Stáda	16	Dcéry	123	Rel.	94 %	SPI	-3076
Počet kontrol		PH		Mlieko		Bielk		poradie	1051.
2233				-739	-30	0,01	-19	0,07	SB
								poradie	...

Exteriér	SHA 11/2013	Stáda	6	Dcéry	73	73,3	Rel.	83 %	TYP	-0,65
								poradie	560.	

Lineárne znaky	PH	-2	-1	0	+1	+2
Telesný rámec	-0,14					
Mliečny charakter	-0,87					
Šírka hrudníka	0,40					
Hĺbka tela	0,06					
Sklon zadku	0,32					
Postoj zadných konč.zboku	-0,37					
Uhol paznechtu	0,13					
Upnutie predných štvrtiek	-0,04					
Postavenie predných ceckov	-0,03					
Dĺžka ceckov	0,34					
Zadná výška vemena	-0,55					
Šírka vemena	-0,21					
Závesný väz	0,00					
Hĺbka vemena	-0,22					
Šírka zadku	-0,70					
Postoj zadných konč.zozadu	-0,13					
Postavenie zadných ceckov	-0,17					
Chôdza	-0,01					
Telesná kondícia	0,41					

priemer dcér	74,5	Stavba	0,00
		Mliečna pevnosť	-1,92
	68,3	Končatiny	0,21
	74,4	Vemeno	-0,39
		SHI	-120,3
		poradie	498.

SK 10/2013 Genetické hodnotenie mliekovej úžitkovosti (Plemenárske služby Slovenskej republiky, š.p.), SB - somatické bunky (skóre)

SHA 11/2013 Genetické hodnotenie typu (Slovenská holsteinská asociácia)

Plemenné hodnoty typu a súhrnných znakov (50 -100 bodový systém), lineárne znaky (1-9 bodový systém)

SHI Slovenský Holsteinský Index (60 % SPI + 40 % TYP)

Meno	Ušné číslo	Narodenie	Línia - register
KINGS-RANSOM T DOMINGO-ET	US000061488588	20.09.2003	RUH-016

Krajina pôvodu	US	Plemeno	H100
Distribútor	Slovenské Biologické Služby a.s.	Oddiel PK	HA
		Paternita	06.07.2004
		US	IMMGN 19697A

Rodokmeň

Otec	OO	STARTMORE RUDOLPH-ET CA000005470579	ARS-015
DE-MATT RUDOLPH TEAMSTER-ET US000017367125	MO	ECHO-L MASCOT TAMI-ET US000015130870	
Matka	OM	CAROL PRELUDE MTOTO-ET IT006001001962	
PEN-COL MTOTO DIMA-ET US000060082221	MM	PEN-COL COMMOTION DEANNA US000015880851	

Mlieková úžitkovosť	SK 10/2013	Stáda	7	Dcéry	70	Rel.	81 %	SPI	2462
Počet kontrol		PH		Mlieko		Tuk	%	Bielk	%
336				690	24	-0,09	13	-0,17	
								SB	1,37
								poradie	...

Exteriér	SHA 11/2013	Stáda	9	Dcéry	28	80,2	Rel.	65 %	TYP	-0,66
									poradie	561.

Lineárne znaky	PH	-2	-1	0	+1	+2
Telesný rámec	-0,03					
Mliečny charakter	-0,29					
Šírka hrudníka	-0,68					
Hĺbka tela	-0,41					
Sklon zadku	-0,47					
Postoj zadných konč.zboku	0,43					
Uhol paznechtu	-0,44					
Upnutie predných štvrtiek	0,72					
Postavenie predných ceckov	0,40					
Dĺžka ceckov	-0,75					
Zadná výška vemena	0,36					
Šírka vemena	-0,97					
Závesný väz	-0,77					
Hĺbka vemena	0,82					
Šírka zadku	-0,70					
Postoj zadných konč.zozadu	0,61					
Postavenie zadných ceckov	-0,51					
Chôdza	0,32					
Telesná kondícia	-0,33					

priemer dcér	82,1	Stavba	-0,52
		Mliečna pevnosť	-1,66
	78,0	Končatiny	0,19
		Vemeno	0,10
	82,0	SHI	49,2
		poradie	...
	79,4		

SK 10/2013	Genetické hodnotenie mliekovej úžitkovosti (Plemenárske služby Slovenskej republiky, š.p.), SB - somatické bunky (skóre)
SHA 11/2013	Genetické hodnotenie typu (Slovenská holsteinská asociácia) Plemenné hodnoty typu a súhrnných znakov (50 -100 bodový systém), lineárne znaky (1-9 bodový systém)
SHI	Slovenský Holsteinský Index (60 % SPI + 40 % TYP)

SLOVENSKÁ HOLSTEINSKÁ ASOCIÁCIA

PLEMENNÁ KNIHA - KARTA BÝKA



Nádražná 36, 900 28 Ivanka pri Dunaji
tel.: +421 - 2 - 4594 3715, 4594 3741
e-mail: holstein@holstein.sk www.holstein.sk

Meno	Ušné číslo	Narodenie	Línia - register
LOVER BOY	NL000406555403	20.08.1995	ELE-001
Krajina pôvodu	NL	Plemeno	R100
Distribútor	Slovenské Biologické Služby a.s.	Oddiel PK	HA
		Paternita	05.11.1996
		NLD	139759147

Rodokmeň

Otec	OO	MEADOLAKE JUBILANT-ET CA000000376455
ETAZON LOVING ERK NL000461249824	MO	JAY-MAR BELL BUTTERCUP US000011394511
Matka	OM	SHADY-LAWN-U LOGIC RED-ET US000002034426
ROSALIE 3 NL000861802438	MM	LEADMAN ROSALIE US000014268196

Mlieková úžitkovosť	SK 10/2013	Stáda	210	Dcéry	4482	Rel.	99 %	SPI	-916
Počet kontrol	90115	PH		Mlieko	-389	Tuk	-4	%	0,23
		Bielk	-4	%	0,20	SB	2,89	poradie	368.

Exteriér	SHA 11/2013	Stáda	30	Dcéry	170	76,7	Rel.	92 %	TYP	-0,66
									poradie	563.

Lineárne znaky	PH	-2	-1	0	+1	+2
Telesný rámec	0,25					
Mliečny charakter	-0,37					
Šírka hrudníka	-0,11					
Hĺbka tela	-0,42					
Sklon zadku	-0,47					
Postoj zadných konč.zboku	-0,23					
Uhol paznechtu	0,53					
Upnutie predných štvrtiek	0,18					
Postavenie predných ceckov	-1,16					
Dĺžka ceckov	0,47					
Zadná výška vemena	-0,65					
Šírka vemena	-1,03					
Závesný väz	-0,36					
Hĺbka vemena	1,10					
Šírka zadku	0,25					
Postoj zadných konč.zozadu	0,34					
Postavenie zadných ceckov	-0,85					
Chôdza	0,30					
Telesná kondícia	0,05					

priemer dcér	80,2	Stavba	0,21
	77,0	Mliečna pevnosť	-1,29
	78,4	Končatiny	1,42
	73,9	Vemeno	-1,62
		SHI	-54,5
		poradie	427.

SK 10/2013	Genetické hodnotenie mliekovej úžitkovosti (Plemenárske služby Slovenskej republiky, š.p.), SB - somatické bunky (skóre)
SHA 11/2013	Genetické hodnotenie typu (Slovenská holsteinská asociácia) Plemenné hodnoty typu a súhrnných znakov (50 -100 bodový systém), lineárne znaky (1-9 bodový systém)
SHI	Slovenský Holsteinský Index (60 % SPI + 40 % TYP)

Meno	Ušné číslo	Narodenie	Línia - register
RENOWN TINSELTOWN RED-ET	US000002136013	12.04.1990	PVR-001
Krajina pôvodu	US	Plemeno	R100
Distribútor	Slovenské Biologické Služby a.s.	Oddiel PK	HA
		Paternita	..

Rodokmeň

Otec	OO	S-W-D VALIANT US000001650414
POVERTY-HOLLOW VALIANT STAR US000001857259	MO	POVERTY HOLLOW,GINGER-ET XX000009765079
Matka	OM	GLENAFTON ENHANCER CA000000343514
RENOWN ENHANCER TINSEL RED-ET US0000013281785	MM	PARKER S-W-D JOYCE US0000010771099

Mlieková úžitkovosť	SK 10/2013	Stáda	52	Dcéry	402	Rel.	98 %	SPI	-3318
Počet kontrol	7682	PH	Mlieko	Tuk	%	Bielk	%	poradie	1092.
			-790	-27	0,11	-23	0,02	SB	2,71
								poradie	179.

Exteriér	SHA 11/2013	Stáda	8	Dcéry	14	76,4	Rel.	58 %	TYP	-0,66
								poradie	564.	

Lineárne znaky	PH	-2	-1	0	+1	+2
Telesný rámec	-0,55					
Mliečny charakter	0,25					
Šírka hrudníka	0,15					
Hĺbka tela	0,20					
Sklon zadku	-1,03					
Postoj zadných konč.zboku	0,10					
Uhol paznechtu	-0,08					
Upnutie predných štvrtiek	-0,60					
Postavenie predných ceckov	0,03					
Dĺžka ceckov	-0,92					
Zadná výška vemena	-1,00					
Šírka vemena	-0,20					
Závesný väz	-0,27					
Hĺbka vemena	-0,82					
Šírka zadku	0,72					
Postoj zadných konč.zozadu	-0,11					
Postavenie zadných ceckov	-0,70					
Chôdza	-0,21					
Telesná kondícia	-0,16					

priemer dcér

80,5	Stavba	-0,34
75,3	Mliečna pevnosť	0,65
77,6	Končatiny	-0,39
74,5	Vemeno	-0,98
	SHI	-128,2
	poradie	...

SK 10/2013 Genetické hodnotenie mliekovej úžitkovosti (Plemenárske služby Slovenskej republiky, š.p.), SB - somatické bunky (skóre)

SHA 11/2013 Genetické hodnotenie typu (Slovenská holsteinská asociácia)

Plemenné hodnoty typu a súhrmných znakov (50 -100 bodový systém), lineárne znaky (1-9 bodový systém)

SHI Slovenský Holsteinský Index (60 % SPI + 40 % TYP)

Meno	Ušné číslo	Narodenie	Línia - register
ODIXY	FR005925357683	19.03.1998	WEL-002

Krajina pôvodu	FR	Plemeno	H100
Distribútor	Slovenské Biologické Služby a.s.	Oddiel PK	HA
		Paternita	07.07.1999
		FRA	98062954.1

Rodokmeň

Otec	OO	SOUTHWIND BELL OF BAR-LEE US000001964484	BEL-001
WELLS CATALYST-ET US000002193611 BEL-018	MO	BARN-AIRES VAL-MEL CAROL-ET US000013757685	
Matka	OM	NORRIELAKE CLEITUS LUKE-TWIN US000002071864	CLE-005
DIXIE-LEE LUKE BLIZZARD-ET US000015464686	MM	PRICES MELWOOD BETSY-ET US000013792861	

Mlieková úžitkovosť	SK 10/2013	Stáda	92	Dcéry	1498	Rel.	99 %	SPI	672
Počet kontrol	26563	PH		Mlieko	209	Tuk	2	%	-0,12
		Bielk	5	%	-0,04	SB	2,33	poradie	17.

Exteriér	SHA 11/2013	Stáda	59	Dcéry	303	78,0	Rel.	96 %	TYP	-0,67
									poradie	565.

Lineárne znaky	PH	-2	-1	0	+1	+2
Telesný rámec	0,29					
Mliečny charakter	-0,42					
Šírka hrudníka	-0,33					
Hĺbka tela	-0,30					
Sklon zadku	1,12					
Postoj zadných konč.zboku	-0,13					
Uhol paznechtu	0,81					
Upnutie predných štvrtiek	-0,30					
Postavenie predných ceckov	-0,75					
Dĺžka ceckov	0,61					
Zadná výška vemena	-0,43					
Šírka vemena	-0,99					
Závesný väz	0,26					
Hĺbka vemena	0,02					
Šírka zadku	-1,59					
Postoj zadných konč.zozadu	0,45					
Postavenie zadných ceckov	-0,07					
Chôdza	0,18					
Telesná kondícia	-0,38					

priemer dcér	81,0	Stavba	-0,24
	77,8	Mliečna pevnosť	-1,60
	79,1	Končatiny	2,11
	76,1	Vemeno	-1,25
		SHI	-6,2
		poradie	328.

SK 10/2013 Genetické hodnotenie mliekovej úžitkovosti (Plemenárske služby Slovenskej republiky, š.p.), SB - somatické bunky (skóre)

SHA 11/2013 Genetické hodnotenie typu (Slovenská holsteinská asociácia)

Plemenné hodnoty typu a súhrnných znakov (50 -100 bodový systém), lineárne znaky (1-9 bodový systém)

SHI Slovenský Holsteinský Index (60 % SPI + 40 % TYP)

Meno	Ušné číslo	Narodenie	Línia - register
BRITANICUS ET	SK000026025852	12.08.1989	BNT-011
Krajina pôvodu	SK	Plemeno	N50,0 H37,5
Distribútor	Slovenské Biologické Služby a.s.	Oddiel PK	HB
		Paternita	29.12.1989
		SVK	4271/13

Rodokmeň

Otec	OO	LAVENHAM CREATOR XX000014354657
HEROVINA BRITANICUS,128 NL011502278837 BNT-001	MO	HER.BR.WINTER 6 NL000000227909
Matka	OM	CAY CATHERINE ROCKETTE CA000000317746
SK000062999822	MM	SK000014538822

Mlieková úžitkovosť	SK 10/2013	Stáda	31	Dcéry	65	Rel.	90 %	SPI	-2598
Počet kontrol		PH		Mlieko				poradie	953.
1224				-651	-25	0,02	-16	0,11	SB
								poradie	356.

Exteriér	SHA 11/2013	Stáda	9	Dcéry	28	74,5	Rel.	65 %	TYP	-0,67
								poradie	566.	

Lineárne znaky	PH	-2	-1	0	+1	+2
Telesný rámec	-0,38					
Mliečny charakter	-0,43					
Šírka hrudníka	0,05					
Hĺbka tela	-0,34					
Sklon zadku	-0,29					
Postoj zadných konč.zboku	0,01					
Uhol paznechtu	0,11					
Upnutie predných štvrtiek	-0,26					
Postavenie predných ceckov	-0,08					
Dĺžka ceckov	-0,14					
Zadná výška vemena	0,04					
Šírka vemena	-0,22					
Závesný väz	0,25					
Hĺbka vemena	0,09					
Šírka zadku	-0,01					
Postoj zadných konč.zozadu	0,06					
Postavenie zadných ceckov	-0,10					
Chôdza	0,07					
Telesná kondícia	0,45					

priemer dcér	74,2	Stavba	-0,47
		Mliečna pevnosť	-1,17
	75,6	Končatiny	-0,11
	75,9	Vemeno	-0,13
		SHI	-106,5
		poradie	483.

SK 10/2013 Genetické hodnotenie mliekovej úžitkovosti (Plemenárske služby Slovenskej republiky, š.p.), SB - somatické bunky (skóre)

SHA 11/2013 Genetické hodnotenie typu (Slovenská holsteinská asociácia)

Plemenné hodnoty typu a súhrnných znakov (50 -100 bodový systém), lineárne znaky (1-9 bodový systém)

SHI Slovenský Holsteinský Index (60 % SPI + 40 % TYP)

Meno	Ušné číslo	Narodenie	Línia - register
ABRAHAM BENCHMARK MAJOR-ET	SK000000203854	27.12.1995	BEK-005

Krajina pôvodu	SK	Plemeno	H100
Distribútor	Slovenské Biologické Služby a.s.	Oddiel PK	HA
		Paternita	19.12.1996
		SVK	0220/19

Rodokmeň

Otec	OO	ARLINDA MELWOOD-ET US000001879149
SINGING-BROOK BENCHMARK-ET US000002078290 MEW-001	MO	PACLAMAR MARIETTA BOWS US000012178426
Matka	OM	SINGING-BROOK N-BOY MASCOT-ET US000002020049 NBY-011
VIEW-NU MASCOT JENNY-ET US000014828808	MM	EAGLE-D MISS JENNA-ET US000013835547

Mlieková úžitkovosť	SK 10/2013	Stáda	43	Dcéry	84	Rel.	91 %	SPI	-653
Počet kontrol		PH		Mlieko		Tuk	%	Bielk	%
1719				-228		4	0,26	-7	-0,01
								SB	2,97
								poradie	589.
								poradie	465.

Exteriér	SHA 11/2013	Stáda	11	Dcéry	17	75,7	Rel.	63 %	TYP	-0,69
									poradie	567.

Lineárne znaky	PH	-2	-1	0	+1	+2
Telesný rámec	0,53					
Mliečny charakter	-0,29					
Šírka hrudníka	0,05					
Hĺbka tela	0,15					
Sklon zadku	0,77					
Postoj zadných konč.zboku	-0,72					
Uhol paznechtu	0,09					
Upnutie predných štvrtiek	-0,49					
Postavenie predných ceckov	-0,58					
Dĺžka ceckov	-0,24					
Zadná výška vemena	-0,18					
Šírka vemena	-0,25					
Závesný väz	0,78					
Hĺbka vemena	-0,26					
Šírka zadku	-0,26					
Postoj zadných konč.zozadu	-0,73					
Postavenie zadných ceckov	-0,34					
Chôdza	-0,04					
Telesná kondícia	-0,17					

priemer dcér	78,4	Stavba	0,50
		Mliečna pevnosť	-0,86
	72,9	Končatiny	-0,17
		Vemeno	-1,12
	75,4	SHI	-47,5
		poradie	...

SK 10/2013	Genetické hodnotenie mliekovej úžitkovosti (Plemenárske služby Slovenskej republiky, š.p.), SB - somatické bunky (skóre)
SHA 11/2013	Genetické hodnotenie typu (Slovenská holsteinská asociácia) Plemenné hodnoty typu a súhrnných znakov (50 -100 bodový systém), lineárne znaky (1-9 bodový systém)
SHI	Slovenský Holsteinský Index (60 % SPI + 40 % TYP)

Meno	Ušné číslo	Narodenie	Línia - register
KEYSTONE	NL000382601457	28.05.2004	KOD-007

Krajina pôvodu	NL	Plemeno	R100
Distribútor	Slovenské Biologické Služby a.s.	Oddiel PK	HA
		Paternita	23.09.2004
		NL	117919

Rodokmeň

Otec	OO	KOMMANDEUR LEADER 1
KONVOY-ET		NL000775157228
DE000577788826	MO	ASTRA
		DE001012209974
Matka	OM	BEVERLAKE NICK RED
JET 196		NL000789089656
NL000202396187	MM	JET 169
		NL000163994943

Mlieková úžitkovosť	SK 10/2013	Stáda	21	Dcéry	74	Rel.	89 %	SPI	1977
Počet kontrol		PH		Mlieko		Tuk	%	Bielk	%
1632				232	11	0,01	21	0,34	
								SB	2,96
								poradie	446.

Exteriér	SHA 11/2013	Stáda	7	Dcéry	27	77,4	Rel.	66 %	TYP	-0,69
									poradie	568.

Lineárne znaky	PH	-2	-1	0	+1	+2
Telesný rámec	-1,67					
Mliečny charakter	0,85					
Šírka hrudníka	-0,50					
Hĺbka tela	-0,69					
Sklon zadku	0,95					
Postoj zadných konč.zboku	1,03					
Uhol paznechtu	-1,24					
Upnutie predných štvrtiek	0,19					
Postavenie predných ceckov	-1,19					
Dĺžka ceckov	-1,15					
Zadná výška vemena	0,50					
Šírka vemena	1,13					
Závesný väz	-0,42					
Hĺbka vemena	-0,90					
Šírka zadku	-0,41					
Postoj zadných konč.zozadu	0,86					
Postavenie zadných ceckov	0,07					
Chôdza	0,11					
Telesná kondícia	-0,42					

priemer dcér	78,1	Stavba	-2,22
	79,5	Mliečna pevnosť	1,00
	75,5	Končatiny	-1,33
	76,9	Vemeno	0,69
		SHI	33,0
		poradie	239.

SK 10/2013	Genetické hodnotenie mliekovej úžitkovosti (Plemenárske služby Slovenskej republiky, š.p.), SB - somatické bunky (skóre)
SHA 11/2013	Genetické hodnotenie typu (Slovenská holsteinská asociácia)
	Plemenné hodnoty typu a súhrnných znakov (50 -100 bodový systém), lineárne znaky (1-9 bodový systém)
SHI	Slovenský Holsteinský Index (60 % SPI + 40 % TYP)

SLOVENSKÁ HOLSTEINSKÁ ASOCIÁCIA

PLEMENNÁ KNIHA - KARTA BÝKA



Nádražná 36, 900 28 Ivanka pri Dunaji
tel.: +421 - 2 - 4594 3715, 4594 3741
e-mail: holstein@holstein.sk www.holstein.sk

Meno	Ušné číslo	Narodenie	Línia - register
SUMMERSHADE B CONTRIBUTOR-ET	CA000006487230	29.04.1996	BW-011
Krajina pôvodu	CA	Plemeno	H100
Distribútor	Insemas s.r.o.	Oddiel PK	HA
		Paternita	18.09.1996
		CAN	379185

Rodokmeň

Otec	OO	ARLINDA MELWOOD-ET US000001879149
MAIZEFIELD BELLWOOD-ET US000002103297 MEW-004	MO	BREN-WAY BELL BETSY US000012052401
Matka	OM	SINGING-BROOK N-BOY MASCOT-ET US000002020049 NBY-011
SUMMERSHADE ILENE SCOT-ET CA000005619306	MM	SUMMERSHADE IRENA STAR-ET CA000005156551

Mlieková úžitkovosť	SK 10/2013	Stáda 111	Dcéry 2190	Rel. 99 %	SPI	855			
Počet kontrol	40882	PH	Mlieko	Tuk	%	Bielk	%	poradie	305.
			207	5	-0,08	7	0,01	SB	3,37
								poradie	894.

Exteriér	SHA 11/2013	Stáda 54	Dcéry 460	77,7	Rel. 97 %	TYP	-0,71
						poradie	569.

Lineárne znaky	PH	-2	-1	0	+1	+2
Telesný rámec	-0,30					
Mliečny charakter	0,25					
Šírka hrudníka	-0,56					
Hĺbka tela	-0,29					
Sklon zadku	0,83					
Postoj zadných konč.zboku	1,05					
Uhol paznechtu	-0,07					
Upnutie predných štvrtiek	-0,36					
Postavenie predných ceckov	0,33					
Dĺžka ceckov	0,63					
Zadná výška vemena	0,27					
Šírka vemena	0,53					
Závesný väz	-0,20					
Hĺbka vemena	-0,89					
Šírka zadku	-0,54					
Postoj zadných konč.zozadu	-0,98					
Postavenie zadných ceckov	0,39					
Chôdza	-0,06					
Telesná kondícia	-0,53					

priemer dcér	79,7	Stavba	-0,83
	78,3	Mliečna pevnosť	-0,20
	77,1	Končatiny	-1,16
	76,6	Vemeno	-0,10
		SHI	-2,3
		poradie	320.

SK 10/2013	Genetické hodnotenie mliekovej úžitkovosti (Plemenárske služby Slovenskej republiky, š.p.), SB - somatické bunky (skóre)
SHA 11/2013	Genetické hodnotenie typu (Slovenská holsteinská asociácia) Plemenné hodnoty typu a súhrmných znakov (50 -100 bodový systém), lineárne znaky (1-9 bodový systém)
SHI	Slovenský Holsteinský Index (60 % SPI + 40 % TYP)

Meno	Ušné číslo	Narodenie	Línia - register
YLSTER ALF	NL000290848429	30.08.2000	BES-010

Krajina pôvodu	NL	Plemeno	H100
Distribútor	Slovenské Biologické Služby a.s.	Oddiel PK	HA
		Paternita	22.11.2000
		NL	54625

Rodokmeň

Otec	OO	BESNE-BUCK FR004486041658
JOCKO BESN FR005694028588	MO	GAIA FR005691017484
Matka	OM	EASTLAND CASH NL000775328514
NEW MOORE EC ALIE NL000193759365	MM	ZELINA UGELA NL000518324083

SUB-005

Mlieková úžitkovosť	SK 10/2013	Stáda	7	Dcéry	97	Rel.	89 %	SPI	2868
Počet kontrol		PH		Mlieko		Tuk	%	Bielk	%
1287				575	21	-0,06	23	0,13	
								SB	3,49
								poradie	...
									...

Exteriér	SHA 11/2013	Stáda	7	Dcéry	31	78,3	Rel.	69 %	TYP	-0,71
									poradie	570.

Lineárne znaky	PH	-2	-1	0	+1	+2
Telesný rámec	-0,26					
Mliečny charakter	-0,25					
Šírka hrudníka	-0,06					
Hĺbka tela	-0,46					
Sklon zadku	0,53					
Postoj zadných konč.zboku	-0,52					
Uhol paznechtu	-0,69					
Upnutie predných štvrtiek	-0,34					
Postavenie predných ceckov	0,20					
Dĺžka ceckov	-0,14					
Zadná výška vemena	-0,02					
Šírka vemena	0,45					
Závesný väz	0,27					
Hĺbka vemena	-0,81					
Šírka zadku	0,15					
Postoj zadných konč.zozadu	-0,05					
Postavenie zadných ceckov	0,14					
Chôdza	-0,01					
Telesná kondícia	-0,05					

priemer dcér

82,9	Stavba	-0,29
78,8	Mliečna pevnosť	-0,92
77,5	Končatiny	-0,80
76,0	Vemeno	-0,40
	SHI	59,4
	poradie	162.

SK 10/2013 Genetické hodnotenie mliekovej úžitkovosti (Plemenárske služby Slovenskej republiky, š.p.), SB - somatické bunky (skóre)

SHA 11/2013 Genetické hodnotenie typu (Slovenská holsteinská asociácia)

Plemenné hodnoty typu a súhrnných znakov (50 -100 bodový systém), lineárne znaky (1-9 bodový systém)

SHI Slovenský Holsteinský Index (60 % SPI + 40 % TYP)

Meno	Ušné číslo	Narodenie	Línia - register
HRABOVSKY BELLWOOD KUPID	SK000012422053	25.09.1998	BW-010

Krajina pôvodu	SK	Plemeno	H100
Distribútor	Slovenské Biologické Služby a.s.	Oddiel PK	HA
		Paternita	23.09.1999
		SVK	0251/10

Rodokmeň

Otec	OO	ARLINDA MELWOOD-ET US000001879149
MAIZEFIELD BELLWOOD-ET US000002103297 MEW-004	MO	BREN-WAY BELL BETSY US000012052401
Matka	OM	OSDEL-ENDEAVOR BOVA CUBBY US000001986164 BA-002
KUBA SK000018392003	MM	SK000018380003

Mlieková úžitkovosť	SK 10/2013	Stáda	79	Dcéry	455	Rel.	97 %	SPI	15
Počet kontrol		PH		Mlieko		Tuk	%	Bielk	%
8355				19	-4	-0,09	1	0,02	
								SB	3,02
								poradie	460.
								poradie	529.

Exteriér	SHA 11/2013	Stáda	9	Dcéry	40	76,4	Rel.	76 %	TYP	-0,71
									poradie	571.

Lineárne znaky	PH	-2	-1	0	+1	+2
Telesný rámec	0,26					
Mliečny charakter	-0,38					
Šírka hrudníka	0,21					
Hĺbka tela	0,39					
Sklon zadku	0,75					
Postoj zadných konč.zboku	-0,11					
Uhol paznechtu	-0,44					
Upnutie predných štvrtiek	-0,25					
Postavenie predných ceckov	-0,47					
Dĺžka ceckov	1,45					
Zadná výška vemena	-0,29					
Šírka vemena	-0,32					
Závesný väz	-0,60					
Hĺbka vemena	-0,83					
Šírka zadku	-0,04					
Postoj zadných konč.zozadu	-0,75					
Postavenie zadných ceckov	-0,72					
Chôdza	-0,04					
Telesná kondícia	0,36					

priemer dcér	80,2	Stavba	0,67
	77,9	Mliečna pevnosť	-0,32
	76,7	Končatiny	-0,41
	73,7	Vemeno	-1,43
		SHI	-28,1
		poradie	380.

- SK 10/2013 Genetické hodnotenie mliekovej úžitkovosti (Plemenárske služby Slovenskej republiky, š.p.), SB - somatické bunky (skóre)
- SHA 11/2013 Genetické hodnotenie typu (Slovenská holsteinská asociácia)
Plemenné hodnoty typu a súhrnných znakov (50 -100 bodový systém), lineárne znaky (1-9 bodový systém)
- SHI Slovenský Holsteinský Index (60 % SPI + 40 % TYP)

Meno	Ušné číslo	Narodenie	Línia - register
TEASER-ET	FR002929952275	04.12.2002	MGN-001

Krajina pôvodu	FR	Plemeno	H100
Distribútor	Slovenské Biologické Služby a.s.	Oddiel PK	HA
		Paternita	21.03.2003
		FRA	160383

Rodokmeň

Otec	OO	ELLBANK AIRLINER-ET US000002122404
SIKKEMA-STAR AIR MAGNA-ET US000017044645	MO	BELLA-J THOR MAGGIE-ET US000014973956
Matka	OM	RICECREST LANTZ-ET US000002266008
RAKEL FR002929952117	MM	NAOMIE FR002997001645

Mlieková úžitkovosť	SK 10/2013	Stáda	41	Dcéry	98	Rel.	91 %	SPI	-1524
Počet kontrol		PH		Mlieko		Tuk	%	Bielk	%
1601				-387		-6	0,20	-13	-0,04
								poradie	758.
								SB	2,87
								poradie	333.

Exteriér	SHA 11/2013	Stáda	11	Dcéry	15	76,7	Rel.	55 %	TYP	-0,72
									poradie	572.

Lineárne znaky	PH	-2	-1	0	+1	+2
Telesný rámec	0,66					
Mliečny charakter	-0,44					
Šírka hrudníka	-0,13					
Hĺbka tela	-0,59					
Sklon zadku	-0,17					
Postoj zadných konč.zboku	0,92					
Uhol paznechtu	-0,08					
Upnutie predných štvrtiek	-0,30					
Postavenie predných ceckov	-0,80					
Dĺžka ceckov	-0,41					
Zadná výška vemena	-0,43					
Šírka vemena	0,29					
Závesný väz	0,04					
Hĺbka vemena	-0,26					
Šírka zadku	-0,26					
Postoj zadných konč.zozadu	0,50					
Postavenie zadných ceckov	-0,39					
Chôdza	-0,04					
Telesná kondícia	-0,05					

priemer dcér	81,1	Stavba	0,67
	76,3	Mliečna pevnosť	-1,73
	77,2	Končatiny	-0,23
	74,7	Vemeno	-0,58
		SHI	-75,4
		poradie	...

SK 10/2013	Genetické hodnotenie mliekovej úžitkovosti (Plemenárske služby Slovenskej republiky, š.p.), SB - somatické bunky (skóre)
SHA 11/2013	Genetické hodnotenie typu (Slovenská holsteinská asociácia) Plemenné hodnoty typu a súhrnných znakov (50 -100 bodový systém), lineárne znaky (1-9 bodový systém)
SHI	Slovenský Holsteinský Index (60 % SPI + 40 % TYP)

Meno	Ušné číslo	Narodenie	Línia - register
ZAVAR HAROT-ET	SK000064922862	18.12.1994	HAC-003

Krajina pôvodu	SK	Plemeno	H100
Distribútor	Insemas s.r.o.	Oddiel PK	HA
		Paternita	24.06.1996
		SK	0215/14

Rodokmeň

Otec	OO	RUANN GOLDEN NUGGET KLARK US000001829881
LA-POE K HARDTAC-ET US000002073505 KLK-002	MO	LA-POE B C HONESTY US000011895858
Matka	OM	ARLINDA ROTATE US000001697572
MEMORIAL-ACRES ROTATE TIN-ET US000012839998	MM	ROCKY-TERRACE VLNT ROZIE US000011372002

Mlieková úžitkovosť	SK 10/2013	Stáda	114	Dcéry	1337	Rel.	99 %	SPI	-770
Počet kontrol		PH		Mlieko		Tuk	%	Bielk	%
26789				-344		4	0,36	-6	0,10
								SB	2,85
								poradie	606.
								poradie	307.

Exteriér	SHA 11/2013	Stáda	34	Dcéry	151	76,9	Rel.	92 %	TYP	-0,72
									poradie	573.

Lineárne znaky	PH	-2	-1	0	+1	+2
Telesný rámec	-1,51					
Mliečny charakter	0,56					
Šírka hrudníka	-0,40					
Hĺbka tela	-0,21					
Sklon zadku	-0,72					
Postoj zadných konč.zbokú	-0,38					
Uhol paznechtu	0,08					
Upnutie predných štvrtiek	-0,51					
Postavenie predných ceckov	-0,93					
Dĺžka ceckov	-0,60					
Zadná výška vemena	0,07					
Šírka vemena	-0,03					
Závesný väz	0,63					
Hĺbka vemena	-0,36					
Šírka zadku	-0,30					
Postoj zadných konč.zozadu	-0,01					
Postavenie zadných ceckov	-0,72					
Chôdza	-0,22					
Telesná kondícia	-0,10					

priemer dcér	77,4	Stavba	-2,07
		Mliečna pevnosť	0,96
	78,1	Končatiny	-0,07
	77,3	Vemeno	-0,15
	75,9	SHI	-52,4
		poradie	426.

SK 10/2013	Genetické hodnotenie mliekovej úžitkovosti (Plemenárske služby Slovenskej republiky, š.p.), SB - somatické bunky (skóre)
SHA 11/2013	Genetické hodnotenie typu (Slovenská holsteinská asociácia) Plemenné hodnoty typu a súhrnných znakov (50 -100 bodový systém), lineárne znaky (1-9 bodový systém)
SHI	Slovenský Holsteinský Index (60 % SPI + 40 % TYP)

Meno	Ušné číslo	Narodenie	Línia - register
ABRAHAM BENCHMARK MARSH-ET	SK00000211854	25.01.1996	BEK-006

Krajina pôvodu	SK	Plemeno	H100
Distribútor	Slovenské Biologické Služby a.s.	Oddiel PK	HA
		Paternita	27.01.1997
		SVK	0221/03

Rodokmeň

Otec	OO	ARLINDA MELWOOD-ET US000001879149
SINGING-BROOK BENCHMARK-ET US000002078290 MEW-001	MO	PACLAMAR MARIETTA BOWS US000012178426
Matka	OM	SINGING-BROOK N-BOY MASCOT-ET US000002020049 NBY-011
VIEW-NU MASCOT JENNY-ET US000014828808	MM	EAGLE-D MISS JENNA-ET US000013835547

Mlieková úžitkovosť	SK 10/2013	Stáda	304	Dcéry	4183	Rel.	99 %	SPI	218
Počet kontrol		PH		Mlieko				poradie	416.
81084				-127	18	0,44	-2	0,05	SB
								poradie	302.

Exteriér	SHA 11/2013	Stáda	76	Dcéry	342	77,2	Rel.	96 %	TYP	-0,72
									poradie	574.

Lineárne znaky	PH	-2	-1	0	+1	+2
Telesný rámec	0,41					
Mliečny charakter	-0,28					
Šírka hrudníka	0,43					
Hĺbka tela	0,28					
Sklon zadku	0,50					
Postoj zadných konč.zboku	0,43					
Uhol paznechtu	-0,27					
Upnutie predných štvrtiek	-0,90					
Postavenie predných ceckov	-1,10					
Dĺžka ceckov	0,58					
Zadná výška vemena	-0,55					
Šírka vemena	-0,42					
Závesný väz	0,32					
Hĺbka vemena	-0,86					
Šírka zadku	0,52					
Postoj zadných konč.zozadu	0,47					
Postavenie zadných ceckov	-0,55					
Chôdza	-0,09					
Telesná kondícia	-0,03					

priemer dcér	81,3	Stavba	0,80
	77,7	Mliečna pevnosť	-0,22
	77,2	Končatiny	-0,82
	74,8	Vemeno	-1,78
		SHI	-22,2
		poradie	367.

SK 10/2013	Genetické hodnotenie mliekovej úžitkovosti (Plemenárske služby Slovenskej republiky, š.p.), SB - somatické bunky (skóre)
SHA 11/2013	Genetické hodnotenie typu (Slovenská holsteinská asociácia) Plemenné hodnoty typu a súhrnných znakov (50 -100 bodový systém), lineárne znaky (1-9 bodový systém)
SHI	Slovenský Holsteinský Index (60 % SPI + 40 % TYP)

Meno	Ušné číslo	Narodenie	Línia - register
LOOSLEA BRETT VULCAN	US000130891015	23.01.2001	BRE-002

Krajina pôvodu	US	Plemeno	H100
Distribútor	Slovenské Biologické Služby a.s.	Oddiel PK	HA
		Paternita	12.12.2005
		US	MO5011331

Rodokmeň

Otec	OO	MAIZEFIELD BELLWOOD-ET	
RICECREST BRETT-ET		US000002103297	MEW-004
US000002289548	MO	RICECREST SOUTHWIND KAYE-ET	
		US000014334791	
Matka	OM	SHEN-VAL NV LM FORMATION-ET	
CARNATION FORMATN VIOLET-ET		US000002163822	LAD-009
US000017391041	MM	CARNATION LOYALTY VICTORIA	
		US000014619025	

Mlieková úžitkovosť	SK 10/2013	Stáda	15	Dcéry	296	Rel.	96 %	SPI	3159
Počet kontrol		PH		Mlieko		Tuk	%	Bielk	%
4609				620	20	-0,11	27	0,19	SB
									poradie
									32.
									SB
									2,59
									poradie
									102.

Exteriér	SHA 11/2013	Stáda	24	Dcéry	90	78,2	Rel.	86 %	TYP	-0,73
									poradie	575.

Lineárne znaky	PH	-2	-1	0	+1	+2
Telesný rámec	-0,12					
Mliečny charakter	-0,02					
Šírka hrudníka	-0,50					
Hĺbka tela	-1,23					
Sklon zadku	-0,39					
Postoj zadných konč.zbokú	0,18					
Uhol paznechtu	0,26					
Upnutie predných štvrtiek	0,80					
Postavenie predných ceckov	-0,50					
Dĺžka ceckov	-0,34					
Zadná výška vemena	0,40					
Šírka vemena	-0,33					
Závesný väz	0,23					
Hĺbka vemena	1,44					
Šírka zadku	-0,70					
Postoj zadných konč.zozadu	-0,19					
Postavenie zadných ceckov	0,32					
Chôdza	-0,31					
Telesná kondícia	-0,22					

priemer dcér	81,3	Stavba	-0,99
	78,5	Mliečna pevnosť	-1,39
	77,8	Končatiny	-0,54
	76,6	Vemeno	0,11
		SHI	67,8
		poradie	146.

- SK 10/2013 Genetické hodnotenie mliekovej úžitkovosti (Plemenárske služby Slovenskej republiky, š.p.), SB - somatické bunky (skóre)
- SHA 11/2013 Genetické hodnotenie typu (Slovenská holsteinská asociácia)
Plemenné hodnoty typu a súhrnných znakov (50 -100 bodový systém), lineárne znaky (1-9 bodový systém)
- SHI Slovenský Holsteinský Index (60 % SPI + 40 % TYP)

SLOVENSKÁ HOLSTEINSKÁ ASOCIÁCIA

PLEMENNÁ KNIHA - KARTA BÝKA



Nádražná 36, 900 28 Ivanka pri Dunaji
tel.: +421 - 2 - 4594 3715, 4594 3741
e-mail: holstein@holstein.sk www.holstein.sk

Meno	Ušné číslo	Narodenie	Línia - register
ZAVAR HARTIN-ET	SK000064923862	18.12.1994	HAC-004
Krajina pôvodu	SK	Plemeno	H100
Distribútor	Insemas s.r.o.	Oddiel PK	HA
		Paternita	24.06.1996
		SVK	0215/11

Rodokmeň

Otec	OO	RUANN GOLDEN NUGGET KLARK US000001829881
LA-POE K HARDTAC-ET US000002073505 KLK-002	MO	LA-POE B C HONESTY US000011895858
Matka	OM	ARLINDA ROTATE US000001697572
MEMORIAL-ACRES ROTATE TIN-ET US000012839998	MM	ROCKY-TERRACE VLNT ROZIE US000011372002

Mlieková úžitkovosť	SK 10/2013	Stáda	44	Dcéry	163	Rel.	94 %	SPI	-2373
Počet kontrol		PH		Mlieko		Tuk	%	Bielk	%
2511				-519	-20	0,03	-17	-0,06	
								SB	2,99
								poradie	489.

Exteriér	SHA 11/2013	Stáda	6	Dcéry	19	75,9	Rel.	64 %	TYP	-0,74
									poradie	576.

Lineárne znaky	PH	-2	-1	0	+1	+2
Telesný rámec	-0,18					
Mliečny charakter	0,30					
Šírka hrudníka	-0,45					
Hĺbka tela	-0,96					
Sklon zadku	0,54					
Postoj zadných konč.zboku	0,28					
Uhol paznechtu	0,37					
Upnutie predných štvrtiek	-0,65					
Postavenie predných ceckov	-0,35					
Dĺžka ceckov	-0,30					
Zadná výška vemena	-0,01					
Šírka vemena	-0,76					
Závesný väz	0,37					
Hĺbka vemena	0,08					
Šírka zadku	-0,02					
Postoj zadných konč.zozadu	0,33					
Postavenie zadných ceckov	-0,42					
Chôdza	-0,18					
Telesná kondícia	-0,05					

priemer dcér

77,9	Stavba	-0,68
72,2	Mliečna pevnosť	-0,26
79,0	Končatiny	0,29
75,2	Vemeno	-0,78
	SHI	-102,1
	poradie	...

SK 10/2013 Genetické hodnotenie mliekovej úžitkovosti (Plemenárske služby Slovenskej republiky, š.p.), SB - somatické bunky (skóre)

SHA 11/2013 Genetické hodnotenie typu (Slovenská holsteinská asociácia)

Plemenné hodnoty typu a súhrnných znakov (50 -100 bodový systém), lineárne znaky (1-9 bodový systém)

SHI Slovenský Holsteinský Index (60 % SPI + 40 % TYP)

SLOVENSKÁ HOLSTEINSKÁ ASOCIÁCIA

PLEMENNÁ KNIHA - KARTA BÝKA



Nádražná 36, 900 28 Ivanka pri Dunaji
tel.: +421 - 2 - 4594 3715, 4594 3741
e-mail: holstein@holstein.sk www.holstein.sk

Meno	Ušné číslo	Narodenie	Línia - register
LONG-HAVEN SAMBO-ET	US000002129064	28.02.1990	BS-013
Krajina pôvodu	US	Plemeno	H100
Distribútor	Kanada	Oddiel PK	HA
		Paternita	

Rodokmeň

Otec	OO	CAL-CLARK BOARD CHAIRMAN
TO-MAR BLACKSTAR-ET		US000001723741
US000001929410	MO	TO-MAR WAYNE HAY
CHR-002		US000009804790
Matka	OM	ROCKALLI SON OF BOVA
LONG-HAVEN BOVA SAMARA-ET		US000001665634
US000012040197	MM	LONG-HAVEN VALIANT SALLY
		US000010688755

Mlieková úžitkovosť	SK 10/2013	Stáda	159	Dcéry	3049	Rel.	99 %	SPI	299
Počet kontrol		PH		Mlieko		Tuk	%	Bielk	%
60158				245	-4	-0,26	1	-0,15	SB
									poradie
									399.
									812.

Exteriér	SHA 11/2013	Stáda	63	Dcéry	348	77,0	Rel.	96 %	TYP	-0,74
									poradie	577.

Lineárne znaky	PH	-2	-1	0	+1	+2
Telesný rámec	-0,81					
Mliečny charakter	0,57					
Šírka hrudníka	-0,34					
Hĺbka tela	-0,21					
Sklon zadku	0,44					
Postoj zadných konč.zboku	0,74					
Uhol paznechtu	-0,81					
Upnutie predných štvrtiek	0,05					
Postavenie predných ceckov	0,48					
Dĺžka ceckov	-0,37					
Zadná výška vemena	0,40					
Šírka vemena	0,23					
Závesný väz	-0,56					
Hĺbka vemena	-0,59					
Šírka zadku	0,10					
Postoj zadných konč.zozadu	-0,63					
Postavenie zadných ceckov	1,04					
Chôdza	-0,67					
Telesná kondícia	-0,42					

priemer dcér	78,8	Stavba	-1,07
		Mliečna pevnosť	1,14
	76,2	Končatiny	-2,91
	76,6	Vemeno	0,24
		SHI	-20,3
		poradie	358.

SK 10/2013 Genetické hodnotenie mliekovej úžitkovosti (Plemenárske služby Slovenskej republiky, š.p.), SB - somatické bunky (skóre)

SHA 11/2013 Genetické hodnotenie typu (Slovenská holsteinská asociácia)

Plemenné hodnoty typu a súhrnných znakov (50 -100 bodový systém), lineárne znaky (1-9 bodový systém)

SHI Slovenský Holsteinský Index (60 % SPI + 40 % TYP)

Meno	Ušné číslo	Narodenie	Línia - register
FRICI VALIANT	HU000000010979	05.09.1986	VAL-015
Krajina pôvodu	HU	Plemeno	H100
Distribútor	Švajčiarsko	Oddiel PK	HA
		Paternita	

Rodokmeň

Otec	OO	PAWNEE FARM ARLINDA CHIEF US000001427381
S-W-D VALIANT US000001650414	MO	ALLIED ADMIRAL ROSE VIVIAN US000006781299
Matka	OM	VIVAT-FIA HU000000003543
JĚNAS HU000540203536	MM	JĚNAS HU000540202087

Mlieková úžitkovosť	SK 10/2013	Stáda	139	Dcéry	2060	Rel.	99 %	SPI	-2992
Počet kontrol		PH		Mlieko				poradie	1037.
39260				-753	-24	0,14	-20	0,07	SB
								poradie	367.

Exteriér	SHA 11/2013	Stáda	7	Dcéry	18	74,9	Rel.	80 %	TYP	-0,74
									poradie	578.

Lineárne znaky	PH	-2	-1	0	+1	+2
Telesný rámec	-0,42					
Mliečny charakter	-0,50					
Šírka hrudníka	0,15					
Hĺbka tela	-0,19					
Sklon zadku	-0,28					
Postoj zadných konč.zboku	-0,29					
Uhol paznechtu	0,36					
Upnutie predných štvrtiek	0,20					
Postavenie predných ceckov	-0,05					
Dĺžka ceckov	-0,08					
Zadná výška vemena	-0,71					
Šírka vemena	-0,52					
Závesný väz	-0,48					
Hĺbka vemena	0,56					
Šírka zadku	0,62					
Postoj zadných konč.zozadu	0,07					
Postavenie zadných ceckov	-0,45					
Chôdza	0,19					
Telesná kondícia	0,75					

priemer dcér

75,9	Stavba	-0,36
72,3	Mliečna pevnosť	-1,18
79,2	Končatiny	1,18
73,9	Vemeno	-1,04
	SHI	-121,2
	poradie	500.

SK 10/2013 Genetické hodnotenie mliekovej úžitkovosti (Plemenárske služby Slovenskej republiky, š.p.), SB - somatické bunky (skóre)

SHA 11/2013 Genetické hodnotenie typu (Slovenská holsteinská asociácia)

Plemenné hodnoty typu a súhrmných znakov (50 -100 bodový systém), lineárne znaky (1-9 bodový systém)

SHI Slovenský Holsteinský Index (60 % SPI + 40 % TYP)

SLOVENSKÁ HOLSTEINSKÁ ASOCIÁCIA

PLEMENNÁ KNIHA - KARTA BÝKA



Nádražná 36, 900 28 Ivanka pri Dunaji
tel.: +421 - 2 - 4594 3715, 4594 3741
e-mail: holstein@holstein.sk www.holstein.sk

Meno	Ušné číslo	Narodenie	Línia - register
TALIST-ET	DE000348613244	22.03.2005	SOM-013
Krajina pôvodu	DE	Plemeno	H100
Distribútor	Inemas s.r.o.	Oddiel PK	HA
		Paternita	24.05.2005
		DE	05/37459

Rodokmeň

Otec	OO	MAUGHLIN STORM-ET CA000005457798	
LADINO PARK TALENT-IMP-ET AU000000930377	MO	MARKWELL LEADER ROSE-ET US000015804313	
Matka	OM	RICECREST LANTZ-ET US000002266008	LU-011
ALICE 1 NL000288860620	MM	NEU-WAY PATRON ALLIE-ET US000017216847	

Mlieková úžitkovosť	SK 10/2013	Stáda	20	Dcéry	115	Rel.	90 %	SPI	2015
Počet kontrol		PH		Mlieko		Tuk	%	Bielk	%
1709				599	16	-0,16	12	-0,14	
								SB	3,14
								poradie	132.
								poradie	659.

Exteriér	SHA 11/2013	Stáda	14	Dcéry	51	78,1	Rel.	77 %	TYP	-0,74
									poradie	579.

Lineárne znaky	PH	-2	-1	0	+1	+2
Telesný rámec	-0,52					
Mliečny charakter	-0,07					
Šírka hrudníka	-0,69					
Hĺbka tela	-0,44					
Sklon zadku	-0,63					
Postoj zadných konč.zboku	0,33					
Uhol paznechtu	-0,42					
Upnutie predných štvrtiek	0,30					
Postavenie predných ceckov	0,38					
Dĺžka ceckov	-0,62					
Zadná výška vemena	0,53					
Šírka vemena	-0,23					
Závesný väz	0,71					
Hĺbka vemena	1,14					
Šírka zadku	-0,19					
Postoj zadných konč.zozadu	0,20					
Postavenie zadných ceckov	0,11					
Chôdza	0,06					
Telesná kondícia	-0,35					

priemer dcér	80,4	Stavba	-1,32
	78,3	Mliečna pevnosť	-1,34
	78,4	Končatiny	-0,49
	76,7	Vemeno	0,56
		SHI	32,2
		poradie	241.

SK 10/2013 Genetické hodnotenie mliekovej úžitkovosti (Plemenárske služby Slovenskej republiky, š.p.), SB - somatické bunky (skóre)

SHA 11/2013 Genetické hodnotenie typu (Slovenská holsteinská asociácia)

Plemenné hodnoty typu a súhrnných znakov (50 -100 bodový systém), lineárne znaky (1-9 bodový systém)

SHI Slovenský Holsteinský Index (60 % SPI + 40 % TYP)

Meno	Ušné číslo	Narodenie	Línia - register
STARTMORE ROYALIST-ET	CA000005470562	25.06.1991	ARS-018

Krajina pôvodu	CA	Plemeno	H100
Distribútor	Inemas s.r.o.	Oddiel PK	HA
		Paternita	12.12.1991
		CAN	263486

Rodokmeň

Otec	OO	HANOVERHILL STARBUCK CA000000352790
MADAWASKA AEROSTAR CA000000383622 STB-011	MO	MADAWASKA SHADY CA0000003511527
Matka	OM	BUTLERVIEW MATTADOR CA000000347993
STARTMORE RACHELLE-ET CA0000004324253	MM	STARTMORE CHANEL- ET CA0000003602443

Mlieková úžitkovosť	SK 10/2013	Stáda	115	Dcéry	2009	Rel.	99 %	SPI	-37
Počet kontrol		PH		Mlieko				poradie	470.
41129				-15	-2	-0,04	1	0,03	SB
								poradie	878.

Exteriér	SHA 11/2013	Stáda	56	Dcéry	286	76,7	Rel.	96 %	TYP	-0,74
									poradie	580.

Lineárne znaky	PH	-2	-1	0	+1	+2
Telesný rámec	-0,32					
Mliečny charakter	0,40					
Šírka hrudníka	-0,45					
Hĺbka tela	-0,20					
Sklon zadku	0,54					
Postoj zadných konč.zboku	-0,30					
Uhol paznechtu	-0,73					
Upnutie predných štvrtiek	-0,41					
Postavenie predných ceckov	-0,07					
Dĺžka ceckov	0,57					
Zadná výška vemena	0,34					
Šírka vemena	-0,12					
Závesný väz	-0,75					
Hĺbka vemena	-0,40					
Šírka zadku	-1,00					
Postoj zadných konč.zozadu	0,26					
Postavenie zadných ceckov	-0,74					
Chôdza	0,22					
Telesná kondícia	0,03					

priemer dcér	78,3	Stavba	-0,80
		Mliečna pevnosť	0,59
	75,6	Končatiny	-0,99
	77,1	Vemeno	-0,60
	76,2	SHI	-30,8
		poradie	383.

SK 10/2013 Genetické hodnotenie mliekovej úžitkovosti (Plemenárske služby Slovenskej republiky, š.p.), SB - somatické bunky (skóre)

SHA 11/2013 Genetické hodnotenie typu (Slovenská holsteinská asociácia)

Plemenné hodnoty typu a súhrmných znakov (50 -100 bodový systém), lineárne znaky (1-9 bodový systém)

SHI Slovenský Holsteinský Index (60 % SPI + 40 % TYP)

Meno	Ušné číslo	Narodenie	Línia - register
MARKWELL TWOMAR-ET	US000002167687	14.02.1991	BS-032
Krajina pôvodu	US	Plemeno	H100
Distribútor	Insemas s.r.o.	Oddiel PK	HA
		Paternita	23.09.1991
		USA	IG160455D

Rodokmeň

Otec	OO	CAL-CLARK BOARD CHAIRMAN
TO-MAR BLACKSTAR-ET		US000001723741
US000001929410	MO	TO-MAR WAYNE HAY
CHR-002		US000009804790
Matka	OM	WALKWAY CHIEF MARK
MARKWELL MARK ELITE		US000001773417
US000012568225	MM	ROCKALLI MARS EMILY
		US000010271942

Mlieková úžitkovosť	SK 10/2013	Stáda	50	Dcéry	931	Rel.	99 %	SPI	83
Počet kontrol	19963	PH		Mlieko	267	Tuk	-6	%	-0,30
		Bielk	-2	%	-0,25	SB	2,53	poradie	447.
								poradie	69.

Exteriér	SHA 11/2013	Stáda	16	Dcéry	51	75,9	Rel.	81 %	TYP	-0,75
									poradie	581.

Lineárne znaky	PH	-2	-1	0	+1	+2
Telesný rámec	-0,38					
Mliečny charakter	0,09					
Šírka hrudníka	-0,79					
Hĺbka tela	-0,13					
Sklon zadku	0,47					
Postoj zadných konč.zboku	0,65					
Uhol paznechtu	-1,08					
Upnutie predných štvrtiek	0,36					
Postavenie predných ceckov	0,60					
Dĺžka ceckov	-0,28					
Zadná výška vemena	0,21					
Šírka vemena	0,16					
Závesný väz	-0,21					
Hĺbka vemena	0,68					
Šírka zadku	-0,30					
Postoj zadných konč.zozadu	-0,63					
Postavenie zadných ceckov	0,27					
Chôdza	0,06					
Telesná kondícia	-0,23					

priemer dcér

78,0	Stavba	-1,13
72,8	Mliečna pevnosť	-0,27
74,1	Končatiny	-2,75
77,3	Vemeno	1,00
	SHI	-27,5
	poradie	378.

SK 10/2013 Genetické hodnotenie mliekovej úžitkovosti (Plemenárske služby Slovenskej republiky, š.p.), SB - somatické bunky (skóre)

SHA 11/2013 Genetické hodnotenie typu (Slovenská holsteinská asociácia)

Plemenné hodnoty typu a súhrnných znakov (50 -100 bodový systém), lineárne znaky (1-9 bodový systém)

SHI Slovenský Holsteinský Index (60 % SPI + 40 % TYP)

Meno	Ušné číslo	Narodenie	Línia - register
NATAN CHESAPEAKE	HU003000656183	25.07.1994	CAK-001

Krajina pôvodu	HU	Plemeno	H100
Distribútor	Insemas s.r.o.	Oddiel PK	HA
		Paternita	18.10.1994
		HUN	21365/94

Rodokmeň

Otec	OO	WALKWAY CHIEF MARK US000001773417
BUSHY PARK CHESAPEAKE TWIN US000002055652	MO	TERRA-VIEW ROTATE STARLET US000011279512
Matka	OM	GERLA JASON HU000000011415
DEL HU000601006413	MM	DEL HU000601004807

Mlieková úžitkovosť	SK 10/2013	Stáda	25	Dcéry	478	Rel.	98 %	SPI	2194
Počet kontrol		PH		Mlieko		Tuk	%	Bielk	%
10613				589	23	-0,03	12	-0,14	
								SB	2,57
								poradie	106.
								poradie	90.

Exteriér	SHA 11/2013	Stáda	7	Dcéry	26	77,2	Rel.	75 %	TYP	-0,76
									poradie	582.

Lineárne znaky	PH	-2	-1	0	+1	+2
Telesný rámec	-0,52					
Mliečny charakter	-0,81					
Šírka hrudníka	0,78					
Hĺbka tela	0,38					
Sklon zadku	0,52					
Postoj zadných konč.zboku	0,02					
Uhol paznechtu	0,20					
Upnutie predných štvrtiek	-0,69					
Postavenie predných ceckov	-0,66					
Dĺžka ceckov	-0,34					
Zadná výška vemena	-0,84					
Šírka vemena	-0,19					
Závesný väz	0,46					
Hĺbka vemena	-1,31					
Šírka zadku	0,30					
Postoj zadných konč.zozadu	-0,39					
Postavenie zadných ceckov	-0,40					
Chôdza	-0,00					
Telesná kondícia	0,26					

priemer dcér

80,7	Stavba	-0,06
76,5	Mliečna pevnosť	-0,86
77,9	Končatiny	0,24
75,6	Vemeno	-1,13
	SHI	36,7
	poradie	228.

SK 10/2013 Genetické hodnotenie mliekovej úžitkovosti (Plemenárske služby Slovenskej republiky, š.p.), SB - somatické bunky (skóre)

SHA 11/2013 Genetické hodnotenie typu (Slovenská holsteinská asociácia)

Plemenné hodnoty typu a súhrmných znakov (50 -100 bodový systém), lineárne znaky (1-9 bodový systém)

SHI Slovenský Holsteinský Index (60 % SPI + 40 % TYP)

Meno	Ušné číslo	Narodenie	Línia - register
PEARTOME HAGERSVILLE	CA000005287588	25.11.1990	BS-028

Krajina pôvodu	CA	Plemeno	H100
Distribútor	Insemas s.r.o.	Oddiel PK	HA
		Paternita	16.07.1991
		CAN	251857

Rodokmeň

Otec	OO	CAL-CLARK BOARD CHAIRMAN US000001723741	ADM-008
TO-MAR BLACKSTAR-ET US000001929410 CHR-002	MO	TO-MAR WAYNE HAY US000009804790	
Matka	OM	MARSHFIELD ELEVATION TONY US000001626813	
PEARTOME TONY JOANIE,ET CA000004177424	MM	PEARTOME THUNDER JOY CA000003335869	

Mlieková úžitkovosť	SK 10/2013	Stáda	24	Dcéry	192	Rel.	96 %	SPI	-917	
Počet kontrol		PH		Mlieko		Tuk	%	Bielk	%	
4042				-256	2	0,23	-9	-0,05	SB	3,04
									poradie	637.
									poradie	546.

Exteriér	SHA 11/2013	Stáda	10	Dcéry	38	76,2	Rel.	74 %	TYP	-0,77
									poradie	583.

Lineárne znaky	PH	-2	-1	0	+1	+2
Telesný rámec	-0,42					
Mliečny charakter	-0,10					
Šírka hrudníka	0,10					
Hĺbka tela	-0,26					
Sklon zadku	-0,01					
Postoj zadných konč.zboku	0,61					
Uhol paznechtu	-0,34					
Upnutie predných štvrtiek	-0,22					
Postavenie predných ceckov	-0,46					
Dĺžka ceckov	-0,63					
Zadná výška vemena	-0,10					
Šírka vemena	-0,45					
Závesný väz	0,43					
Hĺbka vemena	0,13					
Šírka zadku	0,21					
Postoj zadných konč.zozadu	0,19					
Postavenie zadných ceckov	0,28					
Chôdza	-0,08					
Telesná kondícia	0,15					

priemer dcér	77,5	Stavba	-0,63
	74,2	Mliečna pevnosť	-0,25
	76,8	Končatiny	-0,72
	76,2	Vemeno	-0,35
		SHI	-59,0
		poradie	438.

- SK 10/2013 Genetické hodnotenie mliekovej úžitkovosti (Plemenárske služby Slovenskej republiky, š.p.), SB - somatické bunky (skóre)
- SHA 11/2013 Genetické hodnotenie typu (Slovenská holsteinská asociácia)
Plemenné hodnoty typu a súhrnných znakov (50 -100 bodový systém), lineárne znaky (1-9 bodový systém)
- SHI Slovenský Holsteinský Index (60 % SPI + 40 % TYP)

Meno	Ušné číslo	Narodenie	Línia - register
CEBIT-ET TL	DE000767817939	11.11.2000	CAL-006
Krajina pôvodu	DE	Plemeno	R100
Distribútor	Insemas s.r.o.	Oddiel PK	HA
		Paternita	14.02.2001
		DEU	1/2943

Rodokmeň

Otec	OO	STRICKLER ROYALTY CADILLAC-ET
CARED		US000002046246
DE000730209621	MO	RED-SUN 683
		DE000724049317
Matka	OM	BROOKNOOK MILESTONE-ET RED
DONNAKLARA 68		CA000000400985
DE000760224782	MM	DONNAKLARA
		DE001015211032

Mlieková úžitkovosť	SK 10/2013	Stáda	65	Dcéry	814	Rel.	98 %	SPI	1833
Počet kontrol		PH		Mlieko		Tuk	%	Bielk	%
13488				170	22	0,27	15	0,25	
								SB	2,75
								poradie	160.
									217.

Exteriér	SHA 11/2013	Stáda	12	Dcéry	141	78,8	Rel.	90 %	TYP	-0,77
									poradie	584.

Lineárne znaky	PH	-2	-1	0	+1	+2
Telesný rámec	0,88					
Mliečny charakter	0,04					
Šírka hrudníka	-0,36					
Hĺbka tela	-0,29					
Sklon zadku	1,14					
Postoj zadných konč.zboku	0,41					
Uhol paznechtu	-0,06					
Upnutie predných štvrtiek	-0,41					
Postavenie predných ceckov	-0,28					
Dĺžka ceckov	-0,12					
Zadná výška vemena	-0,01					
Šírka vemena	0,38					
Závesný väz	-0,60					
Hĺbka vemena	-1,02					
Šírka zadku	0,19					
Postoj zadných konč.zozadu	-0,31					
Postavenie zadných ceckov	-0,26					
Chôdza	-0,35					
Telesná kondícia	-0,77					

priemer dcér

84,3	Stavba	1,09
79,9	Mliečna pevnosť	-0,64
80,7	Končatiny	-1,09
74,6	Vemeno	-1,88
	SHI	25,3
	poradie	264.

SK 10/2013 Genetické hodnotenie mliekovej úžitkovosti (Plemenárske služby Slovenskej republiky, š.p.), SB - somatické bunky (skóre)

SHA 11/2013 Genetické hodnotenie typu (Slovenská holsteinská asociácia)

Plemenné hodnoty typu a súhrmných znakov (50 -100 bodový systém), lineárne znaky (1-9 bodový systém)

SHI Slovenský Holsteinský Index (60 % SPI + 40 % TYP)

Meno	Ušné číslo	Narodenie	Línia - register
FRAELAND SIERRA	CA00000402825	25.10.1989	IS-008
Krajina pôvodu	CA	Plemeno	H100
Distribútor	Inemas s.r.o.	Oddiel PK	HA
		Paternita	

Rodokmeň

Otec	OO	S-W-D VALIANT US000001650414
HANOVER-HILL INSPIRATION CA000000363162 IS-003	MO	TORA TRIPLE THREAT LULU CA000003537133
Matka	OM	BRIDON ASTRO JET-ET CA000000349040
SHORE ASTRO J SALENA CA000004034033	MM	RO-DENE PETE SALENA CA000003673791

Mlieková úžitkovosť	SK 10/2013	Stáda	23	Dcéry	180	Rel.	95 %	SPI	-2921
Počet kontrol		PH		Mlieko				poradie	1023.
3145				-717	-23	0,14	-20	0,03	SB
								poradie	802.

Exteriér	SHA 11/2013	Stáda	5	Dcéry	24	76,4	Rel.	67 %	TYP	-0,78
									poradie	585.

Lineárne znaky	PH	-2	-1	0	+1	+2
Telesný rámec	0,16					
Mliečny charakter	-0,66					
Šírka hrudníka	-0,46					
Hĺbka tela	0,23					
Sklon zadku	0,32					
Postoj zadných konč.zboku	0,32					
Uhol paznechtu	-0,13					
Upnutie predných štvrtiek	0,53					
Postavenie predných ceckov	-0,67					
Dĺžka ceckov	-0,40					
Zadná výška vemena	-0,19					
Šírka vemena	-0,76					
Závesný väz	0,19					
Hĺbka vemena	0,86					
Šírka zadku	-0,04					
Postoj zadných konč.zozadu	0,20					
Postavenie zadných ceckov	-0,80					
Chôdza	-0,05					
Telesná kondícia	0,44					

priemer dcér	81,4	Stavba	-0,10
		Mliečna pevnosť	-1,75
	73,8	Končatiny	-0,37
		Vemeno	-0,31
	75,1		
		SHI	-120,6
	75,7	poradie	499.

SK 10/2013 Genetické hodnotenie mliekovej úžitkovosti (Plemenárske služby Slovenskej republiky, š.p.), SB - somatické bunky (skóre)

SHA 11/2013 Genetické hodnotenie typu (Slovenská holsteinská asociácia)

Plemenné hodnoty typu a súhrmných znakov (50 -100 bodový systém), lineárne znaky (1-9 bodový systém)

SHI Slovenský Holsteinský Index (60 % SPI + 40 % TYP)

Meno	Ušné číslo	Narodenie	Línia - register
ADAM-ET	DE000015230722	08.08.1992	ARS-003

Krajina pôvodu	DE	Plemeno	H100
Distribútor	Slovenské Biologické Služby a.s.	Oddiel PK	HA
		Paternita	04.03.1993
		DEU	93/3605

Rodokmeň

Otec	OO	HANOVERHILL STARBUCK CA000000352790
MADAWASKA AEROSTAR CA000000383622 STB-011	MO	MADAWASKA SHADY CA0000003511527
Matka	OM	GLENAFTON ENHANCER CA000000343514
MARITA DE001015038867	MM	MONI DE001004528782

Mlieková úžitkovosť	SK 10/2013	Stáda 85	Dcéry 385	Rel. 97 %	SPI	-2279
Počet kontrol	PH	Mlieko	Tuk	%	Bielk	%
8038		-558	-16	0,14	-17	0,00
					SB	3,36
					poradie	883.

Exteriér	SHA 11/2013	Stáda 16	Dcéry 36	75,8	Rel. 77 %	TYP	-0,78
						poradie	586.

Lineárne znaky	PH	-2	-1	0	+1	+2
Telesný rámec	-0,64					
Mliečny charakter	-0,14					
Šírka hrudníka	-0,35					
Hĺbka tela	-0,41					
Sklon zadku	0,10					
Postoj zadných konč.zboku	-0,40					
Uhol paznechtu	0,25					
Upnutie predných štvrtiek	-0,09					
Postavenie predných ceckov	-0,56					
Dĺžka ceckov	0,31					
Zadná výška vemena	0,05					
Šírka vemena	-0,21					
Závesný väz	-0,13					
Hĺbka vemena	-0,30					
Šírka zadku	-0,42					
Postoj zadných konč.zozadu	-0,51					
Postavenie zadných ceckov	-0,82					
Chôdza	-0,02					
Telesná kondícia	-0,10					

priemer dcér	76,0	Stavba	-1,13
	73,0	Mliečna pevnosť	-0,80
	77,4	Končatiny	0,01
	76,3	Vemeno	-0,04
		SHI	-101,1
		poradie	481.

SK 10/2013	Genetické hodnotenie mliekovej úžitkovosti (Plemenárske služby Slovenskej republiky, š.p.), SB - somatické bunky (skóre)
SHA 11/2013	Genetické hodnotenie typu (Slovenská holsteinská asociácia) Plemenné hodnoty typu a súhrnných znakov (50 -100 bodový systém), lineárne znaky (1-9 bodový systém)
SHI	Slovenský Holsteinský Index (60 % SPI + 40 % TYP)

Meno	Ušné číslo	Narodenie	Línia - register
ABRAHAM CUTIES MARK LANDO-ET	SK00000204854	29.12.1995	ED-001

Krajina pôvodu	SK	Plemeno	H100
Distribútor	Slovenské Biologické Služby a.s.	Oddiel PK	HA
		Paternita	19.12.1996
		SVK	0220/20

Rodokmeň

Otec	OO	WALKWAY CHIEF MARK US000001773417
OSDEL-ENDEAVOR CUTIES MARK-ET US000002009164 WLK-016	MO	RYND-HOME VALIANT CUTIE US000011268725
Matka	OM	OSDEL-ENDEAVOR BOVA CUBBY US000001986164 BA-002
ABS GEN CUBBY KALLIOPE-ET US000015030424	MM	CARROUSEL KARO-ET US000013972702

Mlieková úžitkovosť	SK 10/2013	Stáda	33	Dcéry	106	Rel.	92 %	SPI	-68
Počet kontrol		PH		Mlieko		Tuk	%	Bielk	%
2060				115	-4	-0,17	-2	-0,13	SB
									3,32
									poradie
									474.
									852.

Exteriér	SHA 11/2013	Stáda	9	Dcéry	16	75,8	Rel.	62 %	TYP	-0,78
									poradie	587.

Lineárne znaky	PH	-2	-1	0	+1	+2
Telesný rámec	-1,46					
Mliečny charakter	0,10					
Šírka hrudníka	0,51					
Hĺbka tela	0,95					
Sklon zadku	-1,20					
Postoj zadných konč.zboku	0,74					
Uhol paznechtu	-0,66					
Upnutie predných štvrtiek	-0,64					
Postavenie predných ceckov	-0,56					
Dĺžka ceckov	0,88					
Zadná výška vemena	-0,28					
Šírka vemena	0,43					
Závesný väz	-0,73					
Hĺbka vemena	-0,97					
Šírka zadku	0,60					
Postoj zadných konč.zozadu	0,74					
Postavenie zadných ceckov	-0,64					
Chôdza	-0,05					
Telesná kondícia	-0,08					

priemer dcér	77,3	Stavba	-1,27
	76,5	Mliečna pevnosť	1,05
	72,5	Končatiny	-0,87
	76,3	Vemeno	-0,44
		SHI	-33,3
		poradie	...

SK 10/2013	Genetické hodnotenie mliekovej úžitkovosti (Plemenárske služby Slovenskej republiky, š.p.), SB - somatické bunky (skóre)
SHA 11/2013	Genetické hodnotenie typu (Slovenská holsteinská asociácia) Plemenné hodnoty typu a súhrnných znakov (50 -100 bodový systém), lineárne znaky (1-9 bodový systém)
SHI	Slovenský Holsteinský Index (60 % SPI + 40 % TYP)

SLOVENSKÁ HOLSTEINSKÁ ASOCIÁCIA

PLEMENNÁ KNIHA - KARTA BÝKA



Nádražná 36, 900 28 Ivanka pri Dunaji
tel.: +421 - 2 - 4594 3715, 4594 3741
e-mail: holstein@holstein.sk www.holstein.sk

Meno	Ušné číslo	Narodenie	Línia - register
HIDDEN FUTURE	NL000227347061	12.10.1998	RLD-001

Krajina pôvodu	NL	Plemeno	H100
Distribútor	Slovenské Biologické Služby a.s.	Oddiel PK	HA
		Paternita	17.02.2003
		NLD	42355

Rodokmeň

Otec	OO	MADAWASKA AEROSTAR CA000000383622
NEWHOUSE RONALD NL000777430664	MO	NEWHOUSE INGRID 66 NL000805719521
Matka	OM	ETAZON CELSIUS-ET NL000460508522
EVALIEN 182 NL000189946218	MM	EVALIEN 168 NL000854676244

Mlieková úžitkovosť	SK 10/2013	Stáda	5	Dcéry	28	Rel.	81 %	SPI	2758	
Počet kontrol		PH		Mlieko		Tuk	%	Bielk	%	
492				412	29	0,20	22	0,21	SB	2,33
									poradie	...
									poradie	...

Exteriér	SHA 11/2013	Stáda	5	Dcéry	15	78,3	Rel.	57 %	TYP	-0,78
									poradie	588.

Lineárne znaky	PH	-2	-1	0	+1	+2
Telesný rámec	-0,23					
Mliečny charakter	-0,19					
Šírka hrudníka	-0,35					
Hĺbka tela	-0,57					
Sklon zadku	0,89					
Postoj zadných konč.zboku	0,59					
Uhol paznechtu	-0,42					
Upnutie predných štvrtiek	-0,09					
Postavenie predných ceckov	0,52					
Dĺžka ceckov	-0,05					
Zadná výška vemena	-0,43					
Šírka vemena	-0,59					
Závesný väz	0,38					
Hĺbka vemena	-0,75					
Šírka zadku	-0,70					
Postoj zadných konč.zozadu	0,14					
Postavenie zadných ceckov	0,68					
Chôdza	0,19					
Telesná kondícia	0,01					

priemer dcér	78,9	Stavba	-0,68
	78,8	Mliečna pevnosť	-0,85
	78,5	Končatiny	0,12
	77,5	Vemeno	-0,47
		SHI	53,3
		poradie	...

SK 10/2013 Genetické hodnotenie mliekovej úžitkovosti (Plemenárske služby Slovenskej republiky, š.p.), SB - somatické bunky (skóre)

SHA 11/2013 Genetické hodnotenie typu (Slovenská holsteinská asociácia)

Plemenné hodnoty typu a súhrmných znakov (50 -100 bodový systém), lineárne znaky (1-9 bodový systém)

SHI Slovenský Holsteinský Index (60 % SPI + 40 % TYP)

SLOVENSKÁ HOLSTEINSKÁ ASOCIÁCIA

PLEMENNÁ KNIHA - KARTA BÝKA



Nádražná 36, 900 28 Ivanka pri Dunaji
tel.: +421 - 2 - 4594 3715, 4594 3741
e-mail: holstein@holstein.sk www.holstein.sk

Meno	Ušné číslo	Narodenie	Línia - register
HY-PINE DUTCH SCORE-ET	US000128016846	25.06.1999	TAG-004

Krajina pôvodu	US	Plemeno	H100
Distribútor	Slovenské Biologické Služby a.s.	Oddiel PK	HA
		Paternita	15.11.2004
		USA	IMMGN9525A

Rodokmeň

Otec	OO	CURTMAID EMERALD TARGET US000002030882
B-Y-U FINAL SCORE-ET US000002214963	MO	INTERGEN-I SECRET SONATA-ET US000013508960
Matka	OM	BAYVILLE ETHAN-ET US000002052239
HY-PINE-DUFF ETHAN US000015407065	MM	CRISLY BLACKSTAR BUFF-105 US000014376733

Mlieková úžitkovosť	SK 10/2013	Stáda	99	Dcéry	2260	Rel.	99 %	SPI	1873
Počet kontrol		PH		Mlieko		Tuk	%	Bielk	%
41506				553		-2	-0,43	18	0,03
								SB	3,69
								poradie	157.
								poradie	1040.

Exteriér	SHA 11/2013	Stáda	67	Dcéry	513	78,1	Rel.	97 %	TYP	-0,79
									poradie	589.

Lineárne znaky	PH	-2	-1	0	+1	+2
Telesný rámec	-0,26					
Mliečny charakter	0,41					
Šírka hrudníka	-0,38					
Hĺbka tela	-0,91					
Sklon zadku	0,37					
Postoj zadných konč.zboku	0,82					
Uhol paznechtu	-0,34					
Upnutie predných štvrtiek	0,25					
Postavenie predných ceckov	0,55					
Dĺžka ceckov	-1,02					
Zadná výška vemena	-0,19					
Šírka vemena	-0,58					
Závesný väz	0,26					
Hĺbka vemena	-0,02					
Šírka zadku	-0,36					
Postoj zadných konč.zozadu	0,02					
Postavenie zadných ceckov	0,65					
Chôdza	-0,44					
Telesná kondícia	-0,42					

priemer dcér

81,5	Stavba	-0,61
------	---------------	--------------

79,1	Mliečna pevnosť	-0,07
------	------------------------	--------------

77,0	Končatiny	-1,71
------	------------------	--------------

76,4	Vemeno	-0,30
------	---------------	--------------

	SHI	25,7
--	------------	-------------

poradie 263.

SK 10/2013 Genetické hodnotenie mliekovej úžitkovosti (Plemenárske služby Slovenskej republiky, š.p.), SB - somatické bunky (skóre)

SHA 11/2013 Genetické hodnotenie typu (Slovenská holsteinská asociácia)

Plemenné hodnoty typu a súhrnných znakov (50 -100 bodový systém), lineárne znaky (1-9 bodový systém)

SHI Slovenský Holsteinský Index (60 % SPI + 40 % TYP)

Meno	Ušné číslo	Narodenie	Línia - register
GEM	CZ000131706667	03.09.2002	RCS-001

Krajina pôvodu	CZ	Plemeno	H100
Distribútor	Slovenské Biologické Služby a.s.	Oddiel PK	HA
		Paternita	31.07.2003
		CSK	0301119

Rodokmeň

Otec	OO	PEN-COL DUSTER-ET US000002147486
RICECREST LABRYINTH-ET US000017273387	MO	RICECREST LUKE LAUREN-ET US000015626481
Matka	OM	GIBBON FR002991000305 BEL-019
GOLDEN OAKS GIBBON LAURA-ET US000121120274	MM	SOLID GOLD MOUNTAIN LA LA US000015333725

Mlieková úžitkovosť	SK 10/2013	Stáda	46	Dcéry	176	Rel.	94 %	SPI	634
Počet kontrol		PH		Mlieko		Tuk	%	Bielk	%
3420				61	7	0,08	5	0,08	SB
									2,37
									poradie
									350.
									SB
									26.

Exteriér	SHA 11/2013	Stáda	20	Dcéry	51	77,9	Rel.	77 %	TYP	-0,81
									poradie	590.

Lineárne znaky	PH	-2	-1	0	+1	+2
Telesný rámec	-0,13					
Mliečny charakter	-0,55					
Šírka hrudníka	0,59					
Hĺbka tela	-0,22					
Sklon zadku	0,11					
Postoj zadných konč.zboku	-0,44					
Uhol paznechtu	-0,02					
Upnutie predných štvrtiek	0,35					
Postavenie predných ceckov	0,93					
Dĺžka ceckov	-1,46					
Zadná výška vemena	-0,52					
Šírka vemena	-0,78					
Závesný väz	-0,33					
Hĺbka vemena	1,17					
Šírka zadku	0,75					
Postoj zadných konč.zozadu	0,68					
Postavenie zadných ceckov	0,38					
Chôdza	0,06					
Telesná kondícia	0,23					

priemer dcér	81,9	Stavba	0,06
	77,7	Mliečna pevnosť	-1,40
	78,2	Končatiny	0,26
	75,8	Vemeno	-1,11
		SHI	-12,9
		poradie	341.

SK 10/2013 Genetické hodnotenie mliekovej úžitkovosti (Plemenárske služby Slovenskej republiky, š.p.), SB - somatické bunky (skóre)

SHA 11/2013 Genetické hodnotenie typu (Slovenská holsteinská asociácia)

Plemenné hodnoty typu a súhrmných znakov (50 -100 bodový systém), lineárne znaky (1-9 bodový systém)

SHI Slovenský Holsteinský Index (60 % SPI + 40 % TYP)

SLOVENSKÁ HOLSTEINSKÁ ASOCIÁCIA

PLEMENNÁ KNIHA - KARTA BÝKA



Nádražná 36, 900 28 Ivanka pri Dunaji
tel.: +421 - 2 - 4594 3715, 4594 3741
e-mail: holstein@holstein.sk www.holstein.sk

Meno	Ušné číslo	Narodenie	Línia - register
RGK FLAK	DK006248400681	16.11.2001	MNL-020
Krajina pôvodu	DK	Plemeno	H100
Distribútor	Slovenské Biologické Služby a.s.	Oddiel PK	HA
		Paternita	12.03.2002
		DK	231606

Rodokmeň

Otec	OO	LUTZ-MEADOWS E MANDEL-ET US000002119526
B-Y-U MANDEL BOMBAY-ET US000002292218	MO	B-Y-U GLOW BRIGITTE US000014689001
Matka	OM	ETAZON LORD LILY-ET NL000780180664
SALLY DK004118100928	MM	DK004118100656

Mlieková úžitkovosť	SK 10/2013	Stáda	4	Dcéry	85	Rel.	90 %	SPI	207	
Počet kontrol		PH		Mlieko		Tuk	%	Bielk	%	
1473				36	-3	-0,09	4	0,06	SB	2,93
									poradie	...
									poradie	...

Exteriér	SHA 11/2013	Stáda	6	Dcéry	86	78,8	Rel.	85 %	TYP	-0,81
									poradie	591.

Lineárne znaky	PH	-2	-1	0	+1	+2
Telesný rámec	-0,91					
Mliečny charakter	1,20					
Šírka hrudníka	-1,01					
Hĺbka tela	-0,62					
Sklon zadku	0,45					
Postoj zadných konč.zboku	0,80					
Uhol paznechtu	-0,45					
Upnutie predných štvrtiek	0,18					
Postavenie predných ceckov	0,16					
Dĺžka ceckov	-0,00					
Zadná výška vemena	0,12					
Šírka vemena	0,01					
Závesný väz	-1,16					
Hĺbka vemena	0,19					
Šírka zadku	-0,74					
Postoj zadných konč.zozadu	-0,45					
Postavenie zadných ceckov	0,65					
Chôdza	0,41					
Telesná kondícia	-0,62					

priemer dcér

80,6	Stavba	-1,71
79,9	Mliečna pevnosť	1,27
78,3	Končatiny	-0,21
77,6	Vemeno	-0,59
	SHI	-26,2
	poradie	377.

SK 10/2013 Genetické hodnotenie mliekovej úžitkovosti (Plemenárske služby Slovenskej republiky, š.p.), SB - somatické bunky (skóre)

SHA 11/2013 Genetické hodnotenie typu (Slovenská holsteinská asociácia)

Plemenné hodnoty typu a súhrnných znakov (50 -100 bodový systém), lineárne znaky (1-9 bodový systém)

SHI Slovenský Holsteinský Index (60 % SPI + 40 % TYP)

Meno	Ušné číslo	Narodenie	Línia - register
STAVELOT	FR008536945633	15.11.2001	MNA-009
Krajina pôvodu	FR	Plemeno	H100
Distribútor	Slovenské Biologické Služby a.s.	Oddiel PK	HA
		Paternita	10.01.2003
		FRA	108600

Rodokmeň

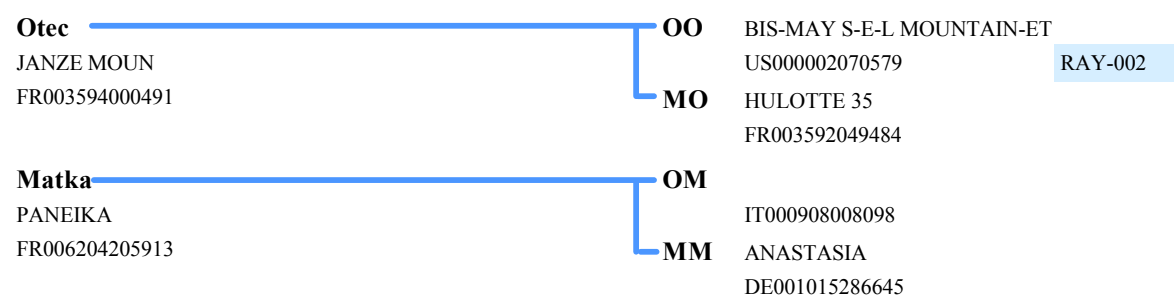

Mlieková úžitkovosť	SK 10/2013	Stáda	30	Dcéry	90	Rel.	91 %	SPI	2102
Počet kontrol		PH		Mlieko		Tuk	%	Bielk	%
1728				310	31	0,30	13	0,08	
								SB	2,68
								poradie	121.
									160.

Exteriér	SHA 11/2013	Stáda	8	Dcéry	16	77,4	Rel.	55 %	TYP	-0,83
									poradie	592.

Lineárne znaky	PH	-2	-1	0	+1	+2
Telesný rámec	-0,87					
Mliečny charakter	0,36					
Šírka hrudníka	-0,69					
Hĺbka tela	-0,49					
Sklon zadku	0,45					
Postoj zadných konč.zboku	0,74					
Uhol paznechtu	-0,04					
Upnutie predných štvrtiek	-0,19					
Postavenie predných ceckov	0,25					
Dĺžka ceckov	-1,04					
Zadná výška vemena	0,00					
Šírka vemena	-0,12					
Závesný väz	0,22					
Hĺbka vemena	-0,18					
Šírka zadku	-1,12					
Postoj zadných konč.zozadu	-0,28					
Postavenie zadných ceckov	0,06					
Chôdza	-0,31					
Telesná kondícia	-0,56					

priemer dcér

78,8	Stavba	-1,63
79,4	Mliečna pevnosť	0,08
76,3	Končatiny	-0,88
76,4	Vemeno	0,09
	SHI	31,3
	poradie	...

- SK 10/2013 Genetické hodnotenie mliekovej úžitkovosti (Plemenárske služby Slovenskej republiky, š.p.), SB - somatické bunky (skóre)
- SHA 11/2013 Genetické hodnotenie typu (Slovenská holsteinská asociácia)
 Plemenné hodnoty typu a súhrnných znakov (50 -100 bodový systém), lineárne znaky (1-9 bodový systém)
- SHI Slovenský Holsteinský Index (60 % SPI + 40 % TYP)

Meno	Ušné číslo	Narodenie	Línia - register
SH SURANY MICA BARON ET	SK000070477858	08.03.1997	MIC-002
Krajina pôvodu	SK	Plemeno	H100
Distribútor		Oddiel PK	HA
		Paternita	

Rodokmeň

Otec	OO	ARLINDA MELWOOD-ET US000001879149
CMV MICA-ET US000002125714	MO	BRIARPATCH-R MISTY-ET US000012882374
Matka	OM	OSDEL-ENDEAVOR BOVA CUBBY US000001986164
PAULO-BRO CUB KANDI,4355-ET US000015023807	MM	GLC BLACKSTAR,KANDACE-ET US000013877453

Mlieková úžitkovosť	SK 10/2013	Stáda	46	Dcéry	114	Rel.	93 %	SPI	-961
Počet kontrol		PH		Mlieko		Tuk	%	Bielk	%
2176				-160		-5	0,02	-9	-0,12
								SB	2,80
								poradie	262.

Exteriér	SHA 11/2013	Stáda	12	Dcéry	23	76,4	Rel.	65 %	TYP	-0,83
									poradie	593.

Lineárne znaky	PH	-2	-1	0	+1	+2
Telesný rámec	-0,27					
Mliečny charakter	-0,64					
Šírka hrudníka	0,76					
Hĺbka tela	1,30					
Sklon zadku	0,38					
Postoj zadných konč.zbokú	0,92					
Uhol paznechtu	0,69					
Upnutie predných štvrtiek	-0,73					
Postavenie predných ceckov	-1,10					
Dĺžka ceckov	1,27					
Zadná výška vemena	-0,57					
Šírka vemena	-0,43					
Závesný väz	-0,99					
Hĺbka vemena	-1,12					
Šírka zadku	0,23					
Postoj zadných konč.zozadu	0,27					
Postavenie zadných ceckov	-0,99					
Chôdza	0,17					
Telesná kondícia	-0,31					

priemer dcér	80,2	Stavba	0,53
	75,8	Mliečna pevnosť	-0,02
	78,7	Končatiny	1,53
	73,6	Vemeno	-2,35
		SHI	-62,5
		poradie	443.

SK 10/2013	Genetické hodnotenie mliekovej úžitkovosti (Plemenárske služby Slovenskej republiky, š.p.), SB - somatické bunky (skóre)
SHA 11/2013	Genetické hodnotenie typu (Slovenská holsteinská asociácia) Plemenné hodnoty typu a súhrmných znakov (50 -100 bodový systém), lineárne znaky (1-9 bodový systém)
SHI	Slovenský Holsteinský Index (60 % SPI + 40 % TYP)

Meno	Ušné číslo	Narodenie	Línia - register
KOMTY-ET	DE000111743442	19.01.1998	KOD-004

Krajina pôvodu	DE	Plemeno	R100
Distribútor	Slovenské Biologické Služby a.s.	Oddiel PK	HA
		Paternita	20.02.1998
		DEU	98/2863

Rodokmeň

Otec	OO	KINGLEA LEADER US000001926780
KOMMANDEUR LEADER 1 NL000775157228	MO	MINA 648 NL000512249355
Matka	OM	MARTY RED-ET NL000959580420
UTA DE000108703134	MM	DITA DE000102480460

Mlieková úžitkovosť	SK 10/2013	Stáda	106	Dcéry	1503	Rel.	99 %	SPI	910
Počet kontrol		PH		Mlieko		Tuk	%	Bielk	%
29923				-33	17	0,33	8	0,22	
								SB	3,19
								poradie	297.
								poradie	713.

Exteriér	SHA 11/2013	Stáda	34	Dcéry	237	76,8	Rel.	94 %	TYP	-0,83
									poradie	594.

Lineárne znaky	PH	-2	-1	0	+1	+2
Telesný rámec	-1,00					
Mliečny charakter	0,03					
Šírka hrudníka	0,40					
Hĺbka tela	0,47					
Sklon zadku	0,63					
Postoj zadných konč.zboku	0,58					
Uhol paznechtu	-0,16					
Upnutie predných štvrtiek	-0,46					
Postavenie predných ceckov	-0,03					
Dĺžka ceckov	-0,49					
Zadná výška vemena	-0,12					
Šírka vemena	0,98					
Závesný väz	-1,48					
Hĺbka vemena	-2,28					
Šírka zadku	0,05					
Postoj zadných konč.zozadu	0,48					
Postavenie zadných ceckov	-0,75					
Chôdza	0,47					
Telesná kondícia	-0,31					

priemer dcér	78,9	Stavba	-0,73
		Mliečna pevnosť	0,68
	78,1	Končatiny	0,43
	74,2	Vemeno	-1,74
		SHI	-5,5
		poradie	326.

SK 10/2013	Genetické hodnotenie mliekovej úžitkovosti (Plemenárske služby Slovenskej republiky, š.p.), SB - somatické bunky (skóre)
SHA 11/2013	Genetické hodnotenie typu (Slovenská holsteinská asociácia) Plemenné hodnoty typu a súhrnných znakov (50 -100 bodový systém), lineárne znaky (1-9 bodový systém)
SHI	Slovenský Holsteinský Index (60 % SPI + 40 % TYP)

SLOVENSKÁ HOLSTEINSKÁ ASOCIÁCIA

PLEMENNÁ KNIHA - KARTA BÝKA



Nádražná 36, 900 28 Ivanka pri Dunaji
tel.: +421 - 2 - 4594 3715, 4594 3741
e-mail: holstein@holstein.sk www.holstein.sk

Meno	Ušné číslo	Narodenie	Línia - register
RICECREST MARSHALL-ET	US000002297473	06.07.1995	MNL-007

Krajina pôvodu	US	Plemeno	H100
Distribútor	Slovenské Biologické Služby a.s.	Oddiel PK	HA
		Paternita	10.04.1996
		USA	IG221445D

Rodokmeň

Otec	OO	EXELS S-W-D EAGLE US000001858047
LUTZ-MEADOWS E MANDEL-ET US000002119526	MO	LUTZ-MEADOWS MARK MEDLEY-ET US000012593031
Matka	OM	SOUTHWIND BELL OF BAR-LEE US000001964484 BEL-001
RICECREST SOUTHWIND KAYE-ET US000014334791	MM	RICECREST NED BOY NOREEN-ET US000012806737

Mlieková úžitkovosť	SK 10/2013	Stáda	74	Dcéry	827	Rel.	99 %	SPI	2064
Počet kontrol		PH		Mlieko		Tuk	%	Bielk	%
15416				518	9	-0,23	17	0,04	
								poradie	127.
								SB	3,08
								poradie	585.

Exteriér	SHA 11/2013	Stáda	101	Dcéry	491	77,7	Rel.	97 %	TYP	-0,84
									poradie	595.

Lineárne znaky	PH	-2	-1	0	+1	+2
Telesný rámec	-0,06					
Mliečny charakter	0,01					
Šírka hrudníka	-1,10					
Hĺbka tela	-0,68					
Sklon zadku	-2,01					
Postoj zadných konč.zboku	0,34					
Uhol paznechtu	0,08					
Upnutie predných štvrtiek	0,58					
Postavenie predných ceckov	-0,33					
Dĺžka ceckov	0,28					
Zadná výška vemena	-0,26					
Šírka vemena	-0,34					
Závesný väz	-0,07					
Hĺbka vemena	0,37					
Šírka zadku	-0,95					
Postoj zadných konč.zozadu	-0,36					
Postavenie zadných ceckov	0,39					
Chôdza	0,37					
Telesná kondícia	-0,21					

priemer dcér

79,0	Stavba	-1,22
77,8	Mliečna pevnosť	-1,32
78,4	Končatiny	0,50
76,7	Vemeno	-0,18
	SHI	29,8
	poradie	247.

SK 10/2013 Genetické hodnotenie mliekovej úžitkovosti (Plemenárske služby Slovenskej republiky, š.p.), SB - somatické bunky (skóre)

SHA 11/2013 Genetické hodnotenie typu (Slovenská holsteinská asociácia)

Plemenné hodnoty typu a súhrnných znakov (50 -100 bodový systém), lineárne znaky (1-9 bodový systém)

SHI Slovenský Holsteinský Index (60 % SPI + 40 % TYP)

SLOVENSKÁ HOLSTEINSKÁ ASOCIÁCIA

PLEMENNÁ KNIHA - KARTA BÝKA



Nádražná 36, 900 28 Ivanka pri Dunaji
tel.: +421 - 2 - 4594 3715, 4594 3741
e-mail: holstein@holstein.sk www.holstein.sk

Meno	Ušné číslo	Narodenie	Línia - register
JIVE-ET	DE000346074600	11.02.2001	BES-008
Krajina pôvodu	DE	Plemeno	H100
Distribútor	Inemas s.r.o.	Oddiel PK	HA
		Paternita	07.03.2001
		DE	01/3906

Rodokmeň

Otec	OO	BESNE-BUCK FR004486041658	
JOCKO BESN FR005694028588	MO	GAIA FR005691017484	
Matka	OM	MADAWASKA AEROSTAR CA000000383622	STB-011
BALDE 13 DE001021168785	MM	BEATE DE001020928693	

Mlieková úžitkovosť	SK 10/2013	Stáda	58	Dcéry	680	Rel.	98 %	SPI	1074
Počet kontrol		PH		Mlieko		Tuk	%	Bielk	%
9304				331		-6	-0,35	12	0,05
								poradie	269.
								SB	2,94
								poradie	418.

Exteriér	SHA 11/2013	Stáda	21	Dcéry	91	78,4	Rel.	85 %	TYP	-0,84
									poradie	596.

Lineárne znaky	PH	-2	-1	0	+1	+2
Telesný rámec	0,85					
Mliečny charakter	0,38					
Šírka hrudníka	-0,86					
Hĺbka tela	-1,21					
Sklon zadku	0,46					
Postoj zadných konč.zboku	-0,84					
Uhol paznechtu	-0,18					
Upnutie predných štvrtiek	-0,36					
Postavenie predných ceckov	-0,16					
Dĺžka ceckov	0,52					
Zadná výška vemena	0,05					
Šírka vemena	-0,85					
Závesný väz	0,94					
Hĺbka vemena	0,69					
Šírka zadku	-1,32					
Postoj zadných konč.zozadu	0,19					
Postavenie zadných ceckov	0,48					
Chôdza	-0,30					
Telesná kondícia	-0,73					

priemer dcér	83,1	Stavba	0,05
		Mliečna pevnosť	-1,08
	79,0	Končatiny	-1,07
		Vemeno	-0,41
	78,8		
		SHI	-0,7
	75,7	poradie	318.

- SK 10/2013 Genetické hodnotenie mliekovej úžitkovosti (Plemenárske služby Slovenskej republiky, š.p.), SB - somatické bunky (skóre)
- SHA 11/2013 Genetické hodnotenie typu (Slovenská holsteinská asociácia)
Plemenné hodnoty typu a súhrnných znakov (50 -100 bodový systém), lineárne znaky (1-9 bodový systém)
- SHI Slovenský Holsteinský Index (60 % SPI + 40 % TYP)

SLOVENSKÁ HOLSTEINSKÁ ASOCIÁCIA

PLEMENNÁ KNIHA - KARTA BÝKA



Nádražná 36, 900 28 Ivanka pri Dunaji
tel.: +421 - 2 - 4594 3715, 4594 3741
e-mail: holstein@holstein.sk www.holstein.sk

Meno	Ušné číslo	Narodenie	Línia - register
GRANDUC ROCKY-ET	CA000005155937	07.05.1990	JUB-010

Krajina pôvodu	CA	Plemeno	R100
Distribútor	Insemas s.r.o.	Oddiel PK	HA
		Paternita	05.09.1990
		CAN	227267

Rodokmeň

Otec	OO	HANOVER-HILL TRIPLE THREAT-RED US000001629391
MEADOLAKE JUBILANT-ET CA000000376455	MO	CASS RIDGE R MAPLE JAZZ CA000003003616
Matka	OM	GLENAFTON ENHANCER CA000000343514
DUTCHGLEN CHIEFTESS-ET-RED CA000004247957	MM	DUTCHGLEN CHIEFTESS CA000002718568

Mlieková úžitkovosť	SK 10/2013	Stáda	78	Dcéry	565	Rel.	98 %	SPI	-2165
Počet kontrol		PH		Mlieko		Tuk	%	Bielk	%
11544				-647	-1	0,35	-16	0,11	
								SB	3,27
								poradie	881.
									801.

Exteriér	SHA 11/2013	Stáda	11	Dcéry	43	75,5	Rel.	76 %	TYP	-0,85
									poradie	597.

Lineárne znaky	PH	-2	-1	0	+1	+2
Telesný rámec	-0,51					
Mliečny charakter	-0,71					
Šírka hrudníka	0,30					
Hĺbka tela	0,60					
Sklon zadku	-0,71					
Postoj zadných konč.zboku	0,49					
Uhol paznechtu	-0,23					
Upnutie predných štvrtiek	-0,06					
Postavenie predných ceckov	-0,34					
Dĺžka ceckov	-0,79					
Zadná výška vemena	0,08					
Šírka vemena	0,75					
Závesný väz	-0,01					
Hĺbka vemena	-0,36					
Šírka zadku	0,19					
Postoj zadných konč.zozadu	0,33					
Postavenie zadných ceckov	-0,65					
Chôdza	0,10					
Telesná kondícia	0,33					

priemer dcér

78,7	Stavba	-0,45
------	---------------	--------------

72,1	Mliečna pevnosť	-1,26
------	------------------------	--------------

76,3	Končatiny	-0,86
------	------------------	--------------

75,2	Vemeno	-0,31
------	---------------	--------------

	SHI	-100,4
--	------------	---------------

poradie 480.

SK 10/2013 Genetické hodnotenie mliekovej úžitkovosti (Plemenárske služby Slovenskej republiky, š.p.), SB - somatické bunky (skóre)

SHA 11/2013 Genetické hodnotenie typu (Slovenská holsteinská asociácia)

Plemenné hodnoty typu a súhrmných znakov (50 -100 bodový systém), lineárne znaky (1-9 bodový systém)

SHI Slovenský Holsteinský Index (60 % SPI + 40 % TYP)

Meno	Ušné číslo	Narodenie	Línia - register
JORO-ET	DE001402401506	21.07.2004	JRD-002

Krajina pôvodu	DE	Plemeno	R100
Distribútor	Slovenské Biologické Služby a.s.	Oddiel PK	HA
		Paternita	02.08.2004
		DE	04/3318

Rodokmeň

Otec	OO	MERCY PRIDEAUX-ET US000002135113
JA-BOB JORDAN-RED-ET US000017378279	MO	OHIANA MOM HANMAID-RED-ET US000015318707
Matka	OM	STBVQ RUBENS-ET CA000005844883
IZE ROUL 01 FR005232470991	MM	GALA ROUGE FR000891010301

Mlieková úžitkovosť	SK 10/2013	Stáda	31	Dcéry	102	Rel.	90 %	SPI	-806
Počet kontrol		PH		Mlieko		Tuk	%	Bielk	%
1965				-278	0	0,22	-7	0,04	
								SB	3,26
								poradie	614.
								poradie	798.

Exteriér	SHA 11/2013	Stáda	7	Dcéry	31	76,8	Rel.	68 %	TYP	-0,86
									poradie	598.

Lineárne znaky	PH	-2	-1	0	+1	+2
Telesný rámec	-0,46					
Mliečny charakter	-0,42					
Šírka hrudníka	-0,17					
Hĺbka tela	-0,25					
Sklon zadku	0,56					
Postoj zadných konč.zboku	0,28					
Uhol paznechtu	-0,46					
Upnutie predných štvrtiek	0,55					
Postavenie predných ceckov	0,49					
Dĺžka ceckov	-1,19					
Zadná výška vemena	0,33					
Šírka vemena	-0,48					
Závesný väz	-0,62					
Hĺbka vemena	0,88					
Šírka zadku	-0,27					
Postoj zadných konč.zozadu	-0,95					
Postavenie zadných ceckov	-0,12					
Chôdza	-0,28					
Telesná kondícia	0,25					

priemer dcér	80,6	Stavba	-0,64
	76,6	Mliečna pevnosť	-1,30
	75,3	Končatiny	-1,30
	75,7	Vemeno	0,32
		SHI	-59,0
		poradie	437.

SK 10/2013	Genetické hodnotenie mliekovej úžitkovosti (Plemenárske služby Slovenskej republiky, š.p.), SB - somatické bunky (skóre)
SHA 11/2013	Genetické hodnotenie typu (Slovenská holsteinská asociácia) Plemenné hodnoty typu a súhrnných znakov (50 -100 bodový systém), lineárne znaky (1-9 bodový systém)
SHI	Slovenský Holsteinský Index (60 % SPI + 40 % TYP)

SLOVENSKÁ HOLSTEINSKÁ ASOCIÁCIA

PLEMENNÁ KNIHA - KARTA BÝKA



Nádražná 36, 900 28 Ivanka pri Dunaji
tel.: +421 - 2 - 4594 3715, 4594 3741
e-mail: holstein@holstein.sk www.holstein.sk

Meno	Ušné číslo	Narodenie	Línia - register
BENNER AEROWOOD-ET	CA000006682654	05.08.1996	BW-017

Krajina pôvodu	CA	Plemeno	H100
Distribútor	Inemas s.r.o.	Oddiel PK	HA
		Paternita	21.05.1997
		CAN	BT395206

Rodokmeň

Otec	OO	ARLINDA MELWOOD-ET US000001879149
MAIZEFIELD BELLWOOD-ET US000002103297 MEW-004	MO	BREN-WAY BELL BETSY US000012052401
Matka	OM	MADAWASKA AEROSTAR CA000000383622
LEXOUS AEROSTAR RIA-ET CA000005557303	MM	LEHOUX CHIEF MARK RUBY CA000004317145

STB-011

Mlieková úžitkovosť	SK 10/2013	Stáda	62	Dcéry	1144	Rel.	99 %	SPI	2600
Počet kontrol		PH		Mlieko		Tuk	%	Bielk	%
22566				795		19	-0,24	15	-0,19
								poradie	73.
								SB	2,90
								poradie	374.

Exteriér	SHA 11/2013	Stáda	22	Dcéry	133	77,8	Rel.	90 %	TYP	-0,86
									poradie	599.

Lineárne znaky	PH	-2	-1	0	+1	+2
Telesný rámec	0,45					
Mliečny charakter	0,21					
Šírka hrudníka	-1,23					
Hĺbka tela	-0,58					
Sklon zadku	1,58					
Postoj zadných konč.zboku	0,10					
Uhol paznechtu	-0,11					
Upnutie predných štvrtiek	-0,23					
Postavenie predných ceckov	-0,54					
Dĺžka ceckov	0,38					
Zadná výška vemena	0,65					
Šírka vemena	0,14					
Závesný väz	0,00					
Hĺbka vemena	-0,14					
Šírka zadku	-0,94					
Postoj zadných konč.zozadu	-0,98					
Postavenie zadných ceckov	-0,55					
Chôdza	-0,36					
Telesná kondícia	-0,46					

priemer dcér

80,0	Stavba	-0,37
77,8	Mliečna pevnosť	-0,99
77,9	Končatiny	-1,15
76,8	Vemeno	-0,16
	SHI	45,3
	poradie	201.

SK 10/2013 Genetické hodnotenie mliekovej úžitkovosti (Plemenárske služby Slovenskej republiky, š.p.), SB - somatické bunky (skóre)

SHA 11/2013 Genetické hodnotenie typu (Slovenská holsteinská asociácia)

Plemenné hodnoty typu a súhrmných znakov (50 -100 bodový systém), lineárne znaky (1-9 bodový systém)

SHI Slovenský Holsteinský Index (60 % SPI + 40 % TYP)

Meno	Ušné číslo	Narodenie	Línia - register
BRITANICUS ET	SK000034159852	21.02.1990	BNT-021

Krajina pôvodu	SK	Plemeno	H100
Distribútor	Slovenské Biologické Služby a.s.	Oddiel PK	HA
		Paternita	20.06.1990
		SVK	4305/13

Rodokmeň

Otec	OO	LAVENHAM CREATOR XX000014354657
HEROVINA BRITANICUS,128 NL011502278837 BNT-001	MO	HER.BR.WINTER 6 NL000000227909
Matka	OM	CHEESEBORO LAD CA000000338067
SK000089313822	MM	SK000062758822

Mlieková úžitkovosť	SK 10/2013	Stáda	83	Dcéry	263	Rel.	96 %	SPI	-3241
Počet kontrol		PH		Mlieko		Tuk	%	Bielk	%
4994				-797	-27	0,13	-22	0,05	SB
									3,20
									poradie 1077.
									poradie 727.

Exteriér	SHA 11/2013	Stáda	9	Dcéry	14	75,0	Rel.	53 %	TYP	-0,88
									poradie 600.	

Lineárne znaky	PH	-2	-1	0	+1	+2
Telesný rámec	-0,53					
Mliečny charakter	-0,33					
Šírka hrudníka	-0,10					
Hĺbka tela	-0,40					
Sklon zadku	0,26					
Postoj zadných konč.zboku	-0,16					
Uhol paznechtu	-0,03					
Upnutie predných štvrtiek	-0,21					
Postavenie predných ceckov	-0,24					
Dĺžka ceckov	0,20					
Zadná výška vemena	-0,40					
Šírka vemena	-0,53					
Závesný väz	-0,20					
Hĺbka vemena	-0,42					
Šírka zadku	-0,25					
Postoj zadných konč.zozadu	0,22					
Postavenie zadných ceckov	-0,36					
Chôdza	0,10					
Telesná kondícia	0,11					

priemer dcér	73,9	Stavba	-0,69
	73,9	Mliečna pevnosť	-0,95
	76,3	Končatiny	-0,08
	75,4	Vemeno	-0,71
		SHI	-134,4
		poradie	...

- SK 10/2013 Genetické hodnotenie mliekovej úžitkovosti (Plemenárske služby Slovenskej republiky, š.p.), SB - somatické bunky (skóre)
- SHA 11/2013 Genetické hodnotenie typu (Slovenská holsteinská asociácia)
Plemenné hodnoty typu a súhrnných znakov (50 -100 bodový systém), lineárne znaky (1-9 bodový systém)
- SHI Slovenský Holsteinský Index (60 % SPI + 40 % TYP)

Meno	Ušné číslo	Narodenie	Línia - register
STARKENBORGH MASTER	NL000820245623	28.01.1993	MAS-013

Krajina pôvodu	NL	Plemeno	H100
Distribútor	Slovenské Biologické Služby a.s.	Oddiel PK	HA
		Paternita	11.05.1994
		CSK	4446/01

Rodokmeň

Otec	OO	WHITTIER-FARMS NED BOY US000001806201
SINGING-BROOK N-BOY MASCOT-ET US000002020049 NBY-011	MO	JACKBUILT CHAIRMAN MANDY US000011356580
Matka	OM	RIPVALLEY NA BELL TROY-ET US000001882797
ETAZON HOCKLEY NL000459240404	MM	PHEASANTS-PRIDE BELL,TRACIE US000011614497

Mlieková úžitkovosť	SK 10/2013	Stáda	59	Dcéry	836	Rel.	99 %	SPI	1127
Počet kontrol		PH		Mlieko		Tuk	%	Bielk	%
16828				259	8	-0,06	9	0,02	
								poradie	261.
								SB	3,25
								poradie	782.

Exteriér	SHA 11/2013	Stáda	35	Dcéry	262	77,3	Rel.	95 %	TYP	-0,89
									poradie	601.

Lineárne znaky	PH	-2	-1	0	+1	+2
Telesný rámec	-0,29					
Mliečny charakter	-0,30					
Šírka hrudníka	0,38					
Hĺbka tela	-0,86					
Sklon zadku	-1,16					
Postoj zadných konč.zboku	-0,53					
Uhol paznechtu	0,51					
Upnutie predných štvrtiek	-0,15					
Postavenie predných ceckov	-0,11					
Dĺžka ceckov	-0,06					
Zadná výška vemena	-0,52					
Šírka vemena	-0,33					
Závesný väz	-0,86					
Hĺbka vemena	0,19					
Šírka zadku	-0,06					
Postoj zadných konč.zozadu	-0,26					
Postavenie zadných ceckov	-0,86					
Chôdza	0,13					
Telesná kondícia	0,10					

priemer dcér	79,3	Stavba	-0,55
	77,3	Mliečna pevnosť	-0,99
	78,4	Končatiny	0,93
	75,7	Vemeno	-1,29
		SHI	-1,1
		poradie	319.

SK 10/2013 Genetické hodnotenie mliekovej úžitkovosti (Plemenárske služby Slovenskej republiky, š.p.), SB - somatické bunky (skóre)

SHA 11/2013 Genetické hodnotenie typu (Slovenská holsteinská asociácia)

Plemenné hodnoty typu a súhrnných znakov (50 -100 bodový systém), lineárne znaky (1-9 bodový systém)

SHI Slovenský Holsteinský Index (60 % SPI + 40 % TYP)

SLOVENSKÁ HOLSTEINSKÁ ASOCIÁCIA

PLEMENNÁ KNIHA - KARTA BÝKA



Nádražná 36, 900 28 Ivanka pri Dunaji
tel.: +421 - 2 - 4594 3715, 4594 3741
e-mail: holstein@holstein.sk www.holstein.sk

Meno	Ušné číslo	Narodenie	Línia - register
AMERAN	NL000259740812	08.09.1999	AML-001

Krajina pôvodu	NL	Plemeno	H100
Distribútor	Slovenské Biologické Služby a.s.	Oddiel PK	HA
		Paternita	11.11.1999
		NLD	259740812

Rodokmeň

Otec	OO	THE CHOICE OF MARK ADAM-ET	
OUT-JOCK CHOICE AMEL-ET		US000002027062	WLK-021
US000002231596	MO	MISS TA RO LEE NICK ANN-ET	
		US000014493791	
Matka	OM	MAIZEFIELD BELLWOOD-ET	
LANE S SUMMER		US000002103297	MEW-004
US000015833513	MM	SUREFINE	
		US000014265489	

Mlieková úžitkovosť	SK 10/2013	Stáda	35	Dcéry	101	Rel.	92 %	SPI	-180	
Počet kontrol		PH		Mlieko		Tuk	%	Bielk	%	
2131				5	-1	-0,03	-2	-0,07	SB	3,09
									poradie	495.
									poradie	593.

Exteriér	SHA 11/2013	Stáda	10	Dcéry	17	76,7	Rel.	55 %	TYP	-0,91
									poradie	602.

Lineárne znaky	PH	-2	-1	0	+1	+2
Telesný rámec	-0,20					
Mliečny charakter	-0,38					
Šírka hrudníka	0,06					
Hĺbka tela	0,25					
Sklon zadku	0,39					
Postoj zadných konč.zboku	0,58					
Uhol paznechtu	0,03					
Upnutie predných štvrtiek	-0,21					
Postavenie predných ceckov	-0,68					
Dĺžka ceckov	-0,66					
Zadná výška vemena	0,06					
Šírka vemena	-0,29					
Závesný väz	-0,06					
Hĺbka vemena	-0,32					
Šírka zadku	-0,62					
Postoj zadných konč.zozadu	0,17					
Postavenie zadných ceckov	-0,03					
Chôdza	-0,20					
Telesná kondícia	-0,56					

priemer dcér	78,8	Stavba	-0,32
	76,4	Mliečna pevnosť	-0,90
	78,1	Končatiny	-0,21
	75,2	Vemeno	-0,98
		SHI	-41,7
		poradie	...

- SK 10/2013 Genetické hodnotenie mliekovej úžitkovosti (Plemenárske služby Slovenskej republiky, š.p.), SB - somatické bunky (skóre)
- SHA 11/2013 Genetické hodnotenie typu (Slovenská holsteinská asociácia)
Plemenné hodnoty typu a súhrnných znakov (50 -100 bodový systém), lineárne znaky (1-9 bodový systém)
- SHI Slovenský Holsteinský Index (60 % SPI + 40 % TYP)

Meno	Ušné číslo	Narodenie	Línia - register
PSEUDOLO	DE000112776792	07.02.2001	PEL-021
Krajina pôvodu	DE	Plemeno	H100
Distribútor	Slovenské Biologické Služby a.s.	Oddiel PK	HA
		Paternita	21.05.2001
		DEU	01/6654

Rodokmeň

Otec	OO	RONNYBROOK PRELUDE-ET
PEDANT-ET		CA000000392457
DE001021497684	MO	EDELROSE
		DE001020888555
Matka	OM	LUX S
UASE		DE000107468205
DE000108688289	MM	OASE
		DE000107789241

Mlieková úžitkovosť	SK 10/2013	Stáda	47	Dcéry	94	Rel.	90 %	SPI	140
Počet kontrol		PH		Mlieko		Tuk	%	Bielk	%
1610				-106	17	0,39	-3	0,01	
								SB	3,62
								poradie	1024.

Exteriér	SHA 11/2013	Stáda	12	Dcéry	25	77,5	Rel.	62 %	TYP	-0,91
									poradie	603.

Lineárne znaky	PH	-2	-1	0	+1	+2
Telesný rámec	-0,31					
Mliečny charakter	0,02					
Šírka hrudníka	-0,60					
Hĺbka tela	0,06					
Sklon zadku	-0,61					
Postoj zadných konč.zboku	-0,70					
Uhol paznechtu	-0,09					
Upnutie predných štvrtiek	-0,30					
Postavenie predných ceckov	-0,13					
Dĺžka ceckov	-1,47					
Zadná výška vemena	-0,02					
Šírka vemena	0,41					
Závesný väz	-0,33					
Hĺbka vemena	-0,34					
Šírka zadku	-0,78					
Postoj zadných konč.zozadu	-0,82					
Postavenie zadných ceckov	0,10					
Chôdza	0,23					
Telesná kondícia	0,02					

priemer dcér

80,3	Stavba	-0,96
78,6	Mliečna pevnosť	-0,31
77,9	Končatiny	-0,08
75,2	Vemeno	-0,76
	SHI	-32,0
	poradie	...

SK 10/2013 Genetické hodnotenie mliekovej úžitkovosti (Plemenárske služby Slovenskej republiky, š.p.), SB - somatické bunky (skóre)

SHA 11/2013 Genetické hodnotenie typu (Slovenská holsteinská asociácia)

Plemenné hodnoty typu a súhrmných znakov (50 -100 bodový systém), lineárne znaky (1-9 bodový systém)

SHI Slovenský Holsteinský Index (60 % SPI + 40 % TYP)

Meno	Ušné číslo	Narodenie	Línia - register
SELLCREST JON DONNIE RED	US000002042662	21.04.1987	JOR-001
Krajina pôvodu	US	Plemeno	R100
Distribútor	USA	Oddiel PK	HA
		Paternita	

Rodokmeň

Otec	OO	HANOVER-HILL TRIPLE THREAT-RED US000001629391
NEEDLE-LANE JON-RED US000001802072	MO	LOBUR JOHANNA APRIL US000008638136
Matka	OM	STANHOPE CANNONADE CA000000337679
SELLCREST CANNONADE DONNA-ET US0000011695210	MM	RIDGES-WOOD ROBARON DOLL-RED US000008362927

Mlieková úžitkovosť	SK 10/2013	Stáda	91	Dcéry	942	Rel.	99 %	SPI	-2824
Počet kontrol	PH	Mlieko	Tuk	%	Bielk	%	poradie	998.	
1991		-686	-20	0,16	-20	0,00	SB	2,97	poradie 461.

Exteriér	SHA 11/2013	Stáda	7	Dcéry	126	73,7	Rel.	88 %	TYP	-0,91
								poradie	604.	

Lineárne znaky	PH	-2	-1	0	+1	+2
Telesný rámec	-1,07					
Mliečny charakter	-0,17					
Šírka hrudníka	-0,26					
Hĺbka tela	-0,05					
Sklon zadku	-0,30					
Postoj zadných konč.zboku	-0,76					
Uhol paznechtu	-0,58					
Upnutie predných štvrtiek	-0,08					
Postavenie predných ceckov	-0,87					
Dĺžka ceckov	0,76					
Zadná výška vemena	-0,19					
Šírka vemena	-0,11					
Závesný väz	0,09					
Hĺbka vemena	-0,17					
Šírka zadku	-0,34					
Postoj zadných konč.zozadu	0,56					
Postavenie zadných ceckov	-0,86					
Chôdza	0,03					
Telesná kondícia	0,44					

priemer dcér

72,6	Stavba	-1,52
70,2	Mliečna pevnosť	-0,36
76,6	Končatiny	-0,43
74,5	Vemeno	-0,33
	SHI	-122,8
	poradie	503.

SK 10/2013 Genetické hodnotenie mliekovej úžitkovosti (Plemenárske služby Slovenskej republiky, š.p.), SB - somatické bunky (skóre)

SHA 11/2013 Genetické hodnotenie typu (Slovenská holsteinská asociácia)

Plemenné hodnoty typu a súhrnných znakov (50 -100 bodový systém), lineárne znaky (1-9 bodový systém)

SHI Slovenský Holsteinský Index (60 % SPI + 40 % TYP)

Meno	Ušné číslo	Narodenie	Línia - register
RENALDO-ET	LU001090317339	01.12.1996	RAI-001

Krajina pôvodu	LU	Plemeno	R100
Distribútor	Slovenské Biologické Služby a.s.	Oddiel PK	HA
		Paternita	30.10.1997
		NLD	201500174

Rodokmeň

Otec	OO	HANOVER-HILL INSPIRATION CA000000363162	IS-003
HANOVERHILL RENAISSANCE CA000000401794	MO	HANOVERHILL STAR ROYAL ET CA000004323541	
IS-009			
Matka	OM	GLENAFTON ENHANCER CA000000343514	
DUTCHGLEN CARLA-ET RED CA000004198644	MM	DUTCHGLEN CHIEFTESS CA000002718568	

Mlieková úžitkovosť	SK 10/2013	Stáda	41	Dcéry	104	Rel.	93 %	SPI	-1348
Počet kontrol		PH		Mlieko		Tuk	%	Bielk	%
2187				-153	-18	-0,23	-10	-0,15	
								SB	3,16
								poradie	730.
									680.

Exteriér	SHA 11/2013	Stáda	5	Dcéry	13	75,8	Rel.	50 %	TYP	-0,91
									poradie	605.

Lineárne znaky	PH	-2	-1	0	+1	+2
Telesný rámec	0,16					
Mliečny charakter	0,51					
Šírka hrudníka	-0,64					
Hĺbka tela	-0,45					
Sklon zadku	0,44					
Postoj zadných konč.zboku	-0,10					
Uhol paznechtu	0,13					
Upnutie predných štvrtiek	-0,22					
Postavenie predných ceckov	-0,91					
Dĺžka ceckov	-0,55					
Zadná výška vemena	-0,20					
Šírka vemena	0,32					
Závesný väz	-0,85					
Hĺbka vemena	0,07					
Šírka zadku	0,33					
Postoj zadných konč.zozadu	-0,75					
Postavenie zadných ceckov	-0,23					
Chôdza	-0,11					
Telesná kondícia	-0,07					

priemer dcér	78,4	Stavba	-0,28
		Mliečna pevnosť	-0,19
	75,5		
		Končatiny	-0,60
	76,9		
		Vemeno	-0,96
	74,1		
		SHI	-77,7
		poradie	...

- SK 10/2013 Genetické hodnotenie mliekovej úžitkovosti (Plemenárske služby Slovenskej republiky, š.p.), SB - somatické bunky (skóre)
- SHA 11/2013 Genetické hodnotenie typu (Slovenská holsteinská asociácia)
Plemenné hodnoty typu a súhrmných znakov (50 -100 bodový systém), lineárne znaky (1-9 bodový systém)
- SHI Slovenský Holsteinský Index (60 % SPI + 40 % TYP)

Meno	Ušné číslo	Narodenie	Línia - register
TIEDE 21	NL000316803986	10.08.1988	SEC-002

Krajina pôvodu	NL	Plemeno	H100
Distribútor	Holandsko	Oddiel PK	HA
		Paternita	02.12.1988
		NLD	018802281110

Rodokmeň

Otec	OO	LOCUST-GLEN IVANHOE ELEVATION US000001644629
THONYMA SECRET US000001856904	MO	THONYMA CONDUCTOR SCARLET US000010006578
Matka	OM	WHITTIER-FARMS NED BOY US000001806201
TINE 147 NL000314051103	MM	TINE 115 NL000308796678

Mlieková úžitkovosť	SK 10/2013	Stáda	65	Dcéry	502	Rel.	98 %	SPI	-1568
Počet kontrol		PH		Mlieko		Tuk	%	Bielk	%
9311				-424	-10	0,14	-11	0,05	
								SB	3,13
								poradie	765.
								poradie	632.

Exteriér	SHA 11/2013	Stáda	20	Dcéry	67	76,5	Rel.	87 %	TYP	-0,91
									poradie	606.

Lineárne znaky	PH	-2	-1	0	+1	+2
Telesný rámec	-0,51					
Mliečny charakter	-0,03					
Šírka hrudníka	-0,08					
Hĺbka tela	-0,86					
Sklon zadku	-0,79					
Postoj zadných konč.zboku	0,76					
Uhol paznechtu	-0,57					
Upnutie predných štvrtiek	-0,18					
Postavenie predných ceckov	0,73					
Dĺžka ceckov	-0,99					
Zadná výška vemena	-0,56					
Šírka vemena	-0,15					
Závesný väz	-0,09					
Hĺbka vemena	0,41					
Šírka zadku	-0,16					
Postoj zadných konč.zozadu	1,29					
Postavenie zadných ceckov	0,12					
Chôdza	0,30					
Telesná kondícia	0,08					

priemer dcér	77,4	Stavba	-1,06
		Mliečna pevnosť	-0,68
	75,1		
		Končatiny	-0,18
	77,2		
		Vemeno	-0,39
	76,3		
		SHI	-84,7
		poradie	470.

SK 10/2013	Genetické hodnotenie mliekovej úžitkovosti (Plemenárske služby Slovenskej republiky, š.p.), SB - somatické bunky (skóre)
SHA 11/2013	Genetické hodnotenie typu (Slovenská holsteinská asociácia) Plemenné hodnoty typu a súhrmných znakov (50 -100 bodový systém), lineárne znaky (1-9 bodový systém)
SHI	Slovenský Holsteinský Index (60 % SPI + 40 % TYP)

Meno	Ušné číslo	Narodenie	Línia - register
SCHILF ET	DE00000384067	29.12.1984	SH-005
Krajina pôvodu	DE	Plemeno	H100
Distribútor	Slovenské Biologické Služby a.s.	Oddiel PK	HA
		Paternita	12.03.1985
		DEU	18/1875

Rodokmeň

Otec	OO	PROVIN MTN IVANHOE JEWEL US000001393997
PUGET-SOUND SHEIK CA000000327279	MO	PUGET-SOUND FOND SHEILA US000007893959
Matka	OM	HAGEMANS TEMPO US000001487040
RODA DE001007273640	MM	REBE DE001006184100

Mlieková úžitkovosť	SK 10/2013	Stáda	57	Dcéry	239	Rel.	96 %	SPI	-3038
Počet kontrol		PH		Mlieko		Tuk	%	Bielk	%
4263				-796	-26	0,15	-19	0,13	SB
									3,55
									poradie
									1046.
									poradie
									992.

Exteriér	SHA 11/2013	Stáda	7	Dcéry	34	74,1	Rel.	71 %	TYP	-0,92
									poradie	607.

Lineárne znaky	PH	-2	-1	0	+1	+2
Telesný rámec	-0,84					
Mliečny charakter	0,02					
Šírka hrudníka	0,10					
Hĺbka tela	-0,16					
Sklon zadku	-0,55					
Postoj zadných konč.zboku	-0,14					
Uhol paznechtu	-0,05					
Upnutie predných štvrtiek	-0,36					
Postavenie predných ceckov	0,01					
Dĺžka ceckov	0,41					
Zadná výška vemena	0,02					
Šírka vemena	-0,31					
Závesný väz	0,12					
Hĺbka vemena	0,03					
Šírka zadku	-0,26					
Postoj zadných konč.zozadu	-0,24					
Postavenie zadných ceckov	-0,20					
Chôdza	0,02					
Telesná kondícia	-0,07					

priemer dcér

70,8 **Stavba** -1,14

72,2 **Mliečna pevnosť** 0,30

76,6 **Končatiny** -0,72

75,6 **Vemeno** -0,54

SHI -129,9

poradie 507.

SK 10/2013 Genetické hodnotenie mliekovej úžitkovosti (Plemenárske služby Slovenskej republiky, š.p.), SB - somatické bunky (skóre)

SHA 11/2013 Genetické hodnotenie typu (Slovenská holsteinská asociácia)

Plemenné hodnoty typu a súhrnných znakov (50 -100 bodový systém), lineárne znaky (1-9 bodový systém)

SHI Slovenský Holsteinský Index (60 % SPI + 40 % TYP)

SLOVENSKÁ HOLSTEINSKÁ ASOCIÁCIA

PLEMENNÁ KNIHA - KARTA BÝKA



Nádražná 36, 900 28 Ivanka pri Dunaji
tel.: +421 - 2 - 4594 3715, 4594 3741
e-mail: holstein@holstein.sk www.holstein.sk

Meno	Ušné číslo	Narodenie	Línia - register
COGENT FABIAN-ET	GB000000581950	18.04.1996	CES-008
Krajina pôvodu	GB	Plemeno	H100
Distribútor	Slovenské Biologické Služby a.s.	Oddiel PK	HA
		Paternita	20.02.1997
		GBR	V50973

Rodokmeň

Otec	OO	HOW-EL-ACRES KIRK BELLMAN-ET US000001874634
ETAZON CELSIUS-ET NL000460508522	MO	WEA-LAND BELL ELLA US000012105357
Matka	OM	SINGING-BROOK N-BOY MASCOT-ET US000002020049 NBY-011
KOLHORNER FRONA 13 NL000796713832	MM	KOLHORNER ETAZON FRONA NL000413315913

Mlieková úžitkovosť	SK 10/2013	Stáda	12	Dcéry	46	Rel.	85 %	SPI	1819
Počet kontrol		PH		Mlieko		Tuk	%	Bielk	%
890				442		5	-0,24	17	0,07
								poradie	162.
								SB	3,41
								poradie	928.

Exteriér	SHA 11/2013	Stáda	9	Dcéry	28	77,8	Rel.	68 %	TYP	-0,92
									poradie	608.

Lineárne znaky	PH	-2	-1	0	+1	+2
Telesný rámec	-0,50					
Mliečny charakter	1,11					
Šírka hrudníka	-1,30					
Hĺbka tela	-0,86					
Sklon zadku	-0,28					
Postoj zadných konč.zboku	1,05					
Uhol paznechtu	-0,39					
Upnutie predných štvrtiek	-0,19					
Postavenie predných ceckov	-0,18					
Dĺžka ceckov	0,77					
Zadná výška vemena	-0,27					
Šírka vemena	0,54					
Závesný väz	-0,35					
Hĺbka vemena	-0,78					
Šírka zadku	-0,82					
Postoj zadných konč.zozadu	0,31					
Postavenie zadných ceckov	0,15					
Chôdza	-0,04					
Telesná kondícia	-0,79					

priemer dcér

78,3	Stavba	-1,60
------	---------------	--------------

79,4	Mliečna pevnosť	0,27
------	------------------------	-------------

77,8	Končatiny	-0,33
------	------------------	--------------

76,7	Vemeno	-0,22
------	---------------	--------------

	SHI	18,9
--	------------	-------------

poradie 273.

SK 10/2013 Genetické hodnotenie mliekovej úžitkovosti (Plemenárske služby Slovenskej republiky, š.p.), SB - somatické bunky (skóre)

SHA 11/2013 Genetické hodnotenie typu (Slovenská holsteinská asociácia)

Plemenné hodnoty typu a súhrnných znakov (50 -100 bodový systém), lineárne znaky (1-9 bodový systém)

SHI Slovenský Holsteinský Index (60 % SPI + 40 % TYP)

SLOVENSKÁ HOLSTEINSKÁ ASOCIÁCIA

PLEMENNÁ KNIHA - KARTA BÝKA



Nádražná 36, 900 28 Ivanka pri Dunaji
tel.: +421 - 2 - 4594 3715, 4594 3741
e-mail: holstein@holstein.sk www.holstein.sk

Meno	Ušné číslo	Narodenie	Línia - register
MARKANT	NL000774750684	05.05.1991	BOG-001

Krajina pôvodu	NL	Plemeno	R100
Distribútor	Novaselekt s.r.o.	Oddiel PK	HA
		Paternita	18.09.1992
		NLD	774750684

Rodokmeň

Otec	OO	BRIDON ASTRO JET-ET CA000000349040
DESLACS BOY GEORGE RED TWIN CA000000381413	MO	DESLACS JOHANNA,BERTHE CA0000003379414
Matka	OM	ADLER DE001004435155
MAIKE DE001020473411	MM	MYRTHE DE001020180422

ASR-006

Mlieková úžitkovosť	SK 10/2013	Stáda	177	Dcéry	2475	Rel.	99 %	SPI	-691
Počet kontrol		PH		Mlieko		Tuk	%	Bielk	%
52853				-185	-5	0,05	-5	0,01	SB
									2,73
									poradie
									595.
									poradie
									198.

Exteriér	SHA 11/2013	Stáda	12	Dcéry	58	75,7	Rel.	84 %	TYP	-0,93
									poradie	609.

Lineárne znaky	PH	-2	-1	0	+1	+2
Telesný rámec	-1,20					
Mliečny charakter	-0,07					
Šírka hrudníka	-0,02					
Hĺbka tela	-0,62					
Sklon zadku	-0,90					
Postoj zadných konč.zbokú	-0,24					
Uhol paznechtu	-0,45					
Upnutie predných štvrtiek	0,49					
Postavenie predných ceckov	0,45					
Dĺžka ceckov	-0,52					
Zadná výška vemena	-0,10					
Šírka vemena	-0,62					
Závesný väz	-0,49					
Hĺbka vemena	0,61					
Šírka zadku	0,49					
Postoj zadných konč.zozadu	0,53					
Postavenie zadných ceckov	0,15					
Chôdza	-0,13					
Telesná kondícia	0,06					

priemer dcér

75,9

Stavba -1,54

72,3

Mliečna pevnosť -0,70

77,1

Končatiny -0,68

76,5

Vemeno 0,18

SHI -58,4

poradie 436.

SK 10/2013 Genetické hodnotenie mliekovej úžitkovosti (Plemenárske služby Slovenskej republiky, š.p.), SB - somatické bunky (skóre)

SHA 11/2013 Genetické hodnotenie typu (Slovenská holsteinská asociácia)

Plemenné hodnoty typu a súhrmných znakov (50 -100 bodový systém), lineárne znaky (1-9 bodový systém)

SHI Slovenský Holsteinský Index (60 % SPI + 40 % TYP)

SLOVENSKÁ HOLSTEINSKÁ ASOCIÁCIA

PLEMENNÁ KNIHA - KARTA BÝKA



Nádražná 36, 900 28 Ivanka pri Dunaji
tel.: +421 - 2 - 4594 3715, 4594 3741
e-mail: holstein@holstein.sk www.holstein.sk

Meno	Ušné číslo	Narodenie	Línia - register
LAMERO	DE000579291935	30.03.2001	LU-021
Krajina pôvodu	DE	Plemeno	H100
Distribútor	Slovenské Biologické Služby a.s.	Oddiel PK	HA
		Paternita	29.05.2001
		DEU	01/6918

Rodokmeň

Otec	OO	NORRIELAKE CLEITUS LUKE-TWIN
LADIN		US000002071864
DE000102650777		CLE-005
	MO	SIERRA
		DE000108319562
Matka	OM	SOUTHWIND BELL OF BAR-LEE
BARONES 37		US000001964484
DE000576534102		BEL-001
	MM	BAHAMA TL
		DE000505999997

Mlieková úžitkovosť	SK 10/2013	Stáda	29	Dcéry	72	Rel.	89 %	SPI	508
Počet kontrol		PH		Mlieko		Tuk	%	Bielk	%
1362				205	3	-0,11	2	-0,10	SB
									370.
									552.

Exteriér	SHA 11/2013	Stáda	9	Dcéry	20	77,3	Rel.	59 %	TYP	-0,94
									610.	

Lineárne znaky	PH	-2	-1	0	+1	+2
Telesný rámec	0,86					
Mliečny charakter	-0,55					
Šírka hrudníka	0,09					
Hĺbka tela	-0,57					
Sklon zadku	0,70					
Postoj zadných konč.zboku	0,22					
Uhol paznechtu	-0,11					
Upnutie predných štvrtiek	-0,21					
Postavenie predných ceckov	-0,34					
Dĺžka ceckov	0,44					
Zadná výška vemena	-0,66					
Šírka vemena	-0,82					
Závesný väz	-0,02					
Hĺbka vemena	-0,87					
Šírka zadku	0,30					
Postoj zadných konč.zozadu	-0,94					
Postavenie zadných ceckov	-0,02					
Chôdza	-0,60					
Telesná kondícia	-0,28					

priemer dcér	82,0	Stavba	0,92
	77,0	Mliečna pevnosť	-1,35
	76,3	Končatiny	-1,04
	75,6	Vemeno	-0,79
		SHI	-21,9
		poradie	...

SK 10/2013 Genetické hodnotenie mliekovej úžitkovosti (Plemenárske služby Slovenskej republiky, š.p.), SB - somatické bunky (skóre)

SHA 11/2013 Genetické hodnotenie typu (Slovenská holsteinská asociácia)

Plemenné hodnoty typu a súhrnných znakov (50 -100 bodový systém), lineárne znaky (1-9 bodový systém)

SHI Slovenský Holsteinský Index (60 % SPI + 40 % TYP)

Meno	Ušné číslo	Narodenie	Línia - register
PEASEDALE LINGO-ET	US000002113156	17.07.1989	CLE-019

Krajina pôvodu	US	Plemeno	H100
Distribútor	Slovenské Biologické Služby a.s.	Oddiel PK	HA
		Paternita	15.03.1990
		USA	IG135682C

Rodokmeň

Otec	OO	SWEET-HAVEN TRADITION US000001682485
BIS-MAY TRADITION CLEITUS US000001879085 CLE-003	MO	BIS-MAY CONDUCTOR CORAL US0000010192628
Matka	OM	WHITTIER-FARMS NED BOY US000001806201
ROSYLBA NED BOY JETSON LACEY US0000012676794	MM	ROSYLBA JETSON LUCKY US0000011461736

Mlieková úžitkovosť	SK 10/2013	Stáda 118	Dcéry 1397	Rel. 99 %	SPI	611			
Počet kontrol	27085	PH	Mlieko 185	Tuk 9	% 0,02	Bielk 2	% -0,10	poradie 353.	
								SB	3,68
								poradie	1038.

Exteriér	SHA 11/2013	Stáda 56	Dcéry 239	76,2	Rel. 95 %	TYP	-0,95
						poradie	611.

Lineárne znaky	PH	-2	-1	0	+1	+2
Telesný rámec	-0,69					
Mliečny charakter	0,23					
Šírka hrudníka	0,39					
Hĺbka tela	0,50					
Sklon zadku	-0,37					
Postoj zadných konč.zboku	1,03					
Uhol paznechtu	-0,32					
Upnutie predných štvrtiek	-1,06					
Postavenie predných ceckov	-1,58					
Dĺžka ceckov	0,30					
Zadná výška vemena	-0,69					
Šírka vemena	-0,15					
Závesný väz	-0,38					
Hĺbka vemena	-1,70					
Šírka zadku	1,14					
Postoj zadných konč.zozadu	0,28					
Postavenie zadných ceckov	-0,09					
Chôdza	0,05					
Telesná kondícia	-0,03					

priemer dcér

78,9	Stavba	-0,18
75,8	Mliečna pevnosť	1,56
76,5	Končatiny	-0,88
74,9	Vemeno	-2,03
	SHI	-19,3
	poradie	353.

SK 10/2013 Genetické hodnotenie mliekovej úžitkovosti (Plemenárske služby Slovenskej republiky, š.p.), SB - somatické bunky (skóre)

SHA 11/2013 Genetické hodnotenie typu (Slovenská holsteinská asociácia)

Plemenné hodnoty typu a súhrnných znakov (50 -100 bodový systém), lineárne znaky (1-9 bodový systém)

SHI Slovenský Holsteinský Index (60 % SPI + 40 % TYP)

Meno	Ušné číslo	Narodenie	Línia - register
BLUES-ET	DE001015211474	08.01.1992	BS-001
Krajina pôvodu	DE	Plemeno	H100
Distribútor	Slovenské Biologické Služby a.s.	Oddiel PK	HA
		Paternita	24.08.1992
		DEU	92/10024

Rodokmeň

Otec	OO	CAL-CLARK BOARD CHAIRMAN
TO-MAR BLACKSTAR-ET		US000001723741
US000001929410	MO	TO-MAR WAYNE HAY
CHR-002		US000009804790
Matka	OM	ARLINDA CINAMENT-ET
BIRTE		US000001785943
DE001015074807	MM	BIRGIT
		DE001004515471

Mlieková úžitkovosť	SK 10/2013	Stáda	96	Dcéry	756	Rel.	98 %	SPI	-2585
Počet kontrol		PH		Mlieko		Bielk		poradie	950.
14271				-594	-23	0,02	-18	0,00	SB
								poradie	861.

Exteriér	SHA 11/2013	Stáda	7	Dcéry	30	76,2	Rel.	81 %	TYP	-0,96
									poradie	612.

Lineárne znaky	PH	-2	-1	0	+1	+2
Telesný rámec	-0,23					
Mliečny charakter	-0,38					
Šírka hrudníka	0,62					
Hĺbka tela	0,66					
Sklon zadku	-1,10					
Postoj zadných konč.zbokú	0,01					
Uhol paznechtu	-0,01					
Upnutie predných štvrtiek	-0,12					
Postavenie predných ceckov	-0,24					
Dĺžka ceckov	-0,14					
Zadná výška vemena	-0,99					
Šírka vemena	-0,69					
Závesný väz	-0,42					
Hĺbka vemena	0,12					
Šírka zadku	0,13					
Postoj zadných konč.zozadu	-0,46					
Postavenie zadných ceckov	-0,71					
Chôdza	-0,37					
Telesná kondícia	0,10					

priemer dcér

78,0	Stavba	0,09
------	---------------	-------------

73,5	Mliečna pevnosť	0,07
------	------------------------	-------------

76,4	Končatiny	-1,20
------	------------------	--------------

76,4	Vemeno	-1,19
------	---------------	--------------

	SHI	-117,6
--	------------	---------------

poradie 495.

SK 10/2013 Genetické hodnotenie mliekovej úžitkovosti (Plemenárske služby Slovenskej republiky, š.p.), SB - somatické bunky (skóre)

SHA 11/2013 Genetické hodnotenie typu (Slovenská holsteinská asociácia)

Plemenné hodnoty typu a súhrnných znakov (50 -100 bodový systém), lineárne znaky (1-9 bodový systém)

SHI Slovenský Holsteinský Index (60 % SPI + 40 % TYP)

SLOVENSKÁ HOLSTEINSKÁ ASOCIÁCIA

PLEMENNÁ KNIHA - KARTA BÝKA



Nádražná 36, 900 28 Ivanka pri Dunaji
tel.: +421 - 2 - 4594 3715, 4594 3741
e-mail: holstein@holstein.sk www.holstein.sk

Meno	Ušné číslo	Narodenie	Línia - register
ZIRKON	DE000341916482	17.04.1997	ZAK-001

Krajina pôvodu	DE	Plemeno	H100
Distribútor	Insemas s.r.o.	Oddiel PK	HA
		Paternita	23.05.1997
		DEU	97/7351

Rodokmeň

Otec	OO	SOUTHWIND BELL OF BAR-LEE
CHANCE SOUTHWIND LB ZACK-ET		US000001964484
US000002156938	MO	LIGHT-RIDGE FAIRHIL MARK-EL
BEL-012		US000012532410
Matka	OM	BELT
KARLA 3		DE001020475657
DE001021064549	MM	KADJA
		DE001020811327

Mlieková úžitkovosť	SK 10/2013	Stáda	114	Dcéry	1770	Rel.	99 %	SPI	143
Počet kontrol		PH		Mlieko		Tuk	%	Bielk	%
36517				-213		14	0,44	1	0,18
								SB	2,86
								poradie	327.

Exteriér	SHA 11/2013	Stáda	38	Dcéry	223	77,2	Rel.	94 %	TYP	-0,98
									poradie	613.

Lineárne znaky	PH	-2	-1	0	+1	+2
Telesný rámec	-0,88					
Mliečny charakter	-0,29					
Šírka hrudníka	0,29					
Hĺbka tela	0,26					
Sklon zadku	-0,26					
Postoj zadných konč.zboku	0,49					
Uhol paznechtu	-0,67					
Upnutie predných štvrtiek	-0,22					
Postavenie predných ceckov	0,19					
Dĺžka ceckov	-0,31					
Zadná výška vemena	-0,63					
Šírka vemena	-0,57					
Závesný väz	0,32					
Hĺbka vemena	-0,81					
Šírka zadku	0,08					
Postoj zadných konč.zozadu	0,60					
Postavenie zadných ceckov	-0,19					
Chôdza	0,95					
Telesná kondícia	0,56					

priemer dcér	80,1	Stavba	-0,82
		Mliečna pevnosť	-0,38
	78,1	Končatiny	0,41
	75,2	Vemeno	-1,30
		SHI	-34,7
		poradie	392.

SK 10/2013 Genetické hodnotenie mliekovej úžitkovosti (Plemenárske služby Slovenskej republiky, š.p.), SB - somatické bunky (skóre)

SHA 11/2013 Genetické hodnotenie typu (Slovenská holsteinská asociácia)

Plemenné hodnoty typu a súhrnných znakov (50 -100 bodový systém), lineárne znaky (1-9 bodový systém)

SHI Slovenský Holsteinský Index (60 % SPI + 40 % TYP)

SLOVENSKÁ HOLSTEINSKÁ ASOCIÁCIA

PLEMENNÁ KNIHA - KARTA BÝKA



Nádražná 36, 900 28 Ivanka pri Dunaji
 tel.: +421 - 2 - 4594 3715, 4594 3741
 e-mail: holstein@holstein.sk www.holstein.sk

Meno	Ušné číslo	Narodenie	Línia - register
FOREST-ET	CZ000114282761	24.10.2001	MNL-012
Krajina pôvodu	CZ	Plemeno	H100
Distribútor	Slovenské Biologické Služby a.s.	Oddiel PK	HA
		Paternita	21.11.2002
		CSK	4861/04

Rodokmeň

Otec	OO	LUTZ-MEADOWS E MANDEL-ET US000002119526
RICECREST MARSHALL-ET US000002297473 MNL-007	MO	RICECREST SOUTHWIND KAYE-ET US000014334791
Matka	OM	PEN-COL DECISION-ET US000002217212
GLEN-TOCTIN DECISON LEXY-ET US000128967825	MM	GLEN-TOCTIN FATAL LEEZA-ET US000018058213

Mlieková úžitkovosť	SK 10/2013	Stáda	47	Dcéry	139	Rel.	94 %	SPI	2441
Počet kontrol		PH		Mlieko		Tuk	%	Bielk	%
2697				435	25	0,12	18	0,11	SB
									3,13
									poradie
									85.
									poradie
									641.

Exteriér	SHA 11/2013	Stáda	9	Dcéry	12	77,6	Rel.	57 %	TYP	-0,98
									poradie	614.

Lineárne znaky	PH	-2	-1	0	+1	+2
Telesný rámec	-1,08					
Mliečny charakter	0,17					
Šírka hrudníka	-0,74					
Hĺbka tela	-0,42					
Sklon zadku	-1,58					
Postoj zadných konč.zbokú	0,04					
Uhol paznechtu	0,08					
Upnutie predných štvrtiek	0,43					
Postavenie predných ceckov	-0,38					
Dĺžka ceckov	0,31					
Zadná výška vemena	-0,01					
Šírka vemena	-0,06					
Závesný väz	-0,03					
Hĺbka vemena	-0,43					
Šírka zadku	-0,91					
Postoj zadných konč.zozadu	0,02					
Postavenie zadných ceckov	-0,09					
Chôdza	0,03					
Telesná kondícia	-0,32					

priemer dcér

78,8	Stavba	-2,19
79,6	Mliečna pevnosť	-0,65
77,1	Končatiny	0,07
76,4	Vemeno	0,11
	SHI	35,5
	poradie	...

SK 10/2013 Genetické hodnotenie mliekovej úžitkovosti (Plemenárske služby Slovenskej republiky, š.p.), SB - somatické bunky (skóre)

SHA 11/2013 Genetické hodnotenie typu (Slovenská holsteinská asociácia)

Plemenné hodnoty typu a súhrnných znakov (50 -100 bodový systém), lineárne znaky (1-9 bodový systém)

SHI Slovenský Holsteinský Index (60 % SPI + 40 % TYP)

Meno	Ušné číslo	Narodenie	Línia - register
SFL BOOTPEG SW BELMONT-ET	US000002155633	10.02.1991	BEL-017

Krajina pôvodu	US	Plemeno	H100
Distribútor	Slovenské Biologické Služby a.s.	Oddiel PK	HA
		Paternita	02.09.1991
		USA	IG159796E

Rodokmeň

Otec	OO	CARLIN-M IVANHOE BELL US000001667366
SOUTHWIND BELL OF BAR-LEE US000001964484 BEL-001	MO	SOUTHWIND VALIANT NAOMA-ET US000011489023
Matka	OM	WALKWAY CHIEF MARK US000001773417
PRICES BOOTPEG BESS US000012787738	MM	PRICES VALIANTS BESS-ET US000011810625

Mlieková úžitkovosť	SK 10/2013	Stáda	59	Dcéry	430	Rel.	98 %	SPI	663
Počet kontrol		PH		Mlieko		Tuk	%	Bielk	%
9234				-8	14	0,26	4	0,11	
								SB	2,93
								poradie	345.
									400.

Exteriér	SHA 11/2013	Stáda	27	Dcéry	86	75,7	Rel.	87 %	TYP	-0,99
									poradie	615.

Lineárne znaky	PH	-2	-1	0	+1	+2
Telesný rámec	0,74					
Mliečny charakter	-0,36					
Šírka hrudníka	-0,13					
Hĺbka tela	-0,07					
Sklon zadku	-0,25					
Postoj zadných konč.zboku	0,52					
Uhol paznechtu	0,13					
Upnutie predných štvrtiek	-0,03					
Postavenie predných ceckov	-0,34					
Dĺžka ceckov	0,10					
Zadná výška vemena	-0,85					
Šírka vemena	-1,20					
Závesný väz	0,62					
Hĺbka vemena	1,15					
Šírka zadku	1,04					
Postoj zadných konč.zozadu	-1,17					
Postavenie zadných ceckov	0,12					
Chôdza	-0,20					
Telesná kondícia	-0,31					

priemer dcér	79,6	Stavba	1,04
	73,8	Mliečna pevnosť	-1,08
	76,3	Končatiny	-1,31
	74,3	Vemeno	-1,58
		SHI	-19,2
		poradie	352.

SK 10/2013	Genetické hodnotenie mliekovej úžitkovosti (Plemenárske služby Slovenskej republiky, š.p.), SB - somatické bunky (skóre)
SHA 11/2013	Genetické hodnotenie typu (Slovenská holsteinská asociácia) Plemenné hodnoty typu a súhrnných znakov (50 -100 bodový systém), lineárne znaky (1-9 bodový systém)
SHI	Slovenský Holsteinský Index (60 % SPI + 40 % TYP)

Meno	Ušné číslo	Narodenie	Línia - register
ARRAS VALOR	FR004485041462	01.09.1985	VAO-001
Krajina pôvodu	FR	Plemeno	H100
Distribútor		Oddiel PK	HA
		Paternita	

Rodokmeň

Otec	OO	S-W-D VALIANT US000001650414
SIR C VALOR US000001811754	MO	SKYLINE ELEVATION CYNTHIA US000008425907
Matka	OM	GLENDELL ARLINDA CHIEF US000001556373
PARKMONT GLENDELL,JOELL US000009605134	MM	PINE-RIDGE PENCOR,JANET US000008621902

Mlieková úžitkovosť	SK 10/2013	Stáda	190	Dcéry	2639	Rel.	99 %	SPI	-3293
Počet kontrol		PH		Mlieko		Tuk	%	Bielk	%
48651				-828		-27	0,15	-22	0,08
								SB	3,27
								poradie	808.

Exteriér	SHA 11/2013	Stáda	16	Dcéry	173	74,7	Rel.	93 %	TYP	-1,00
									poradie	616.

Lineárne znaky	PH	-2	-1	0	+1	+2
Telesný rámec	-0,54					
Mliečny charakter	-0,28					
Šírka hrudníka	0,09					
Hĺbka tela	0,42					
Sklon zadku	-0,33					
Postoj zadných konč.zboku	0,16					
Uhol paznechtu	-0,41					
Upnutie predných štvrtiek	-0,74					
Postavenie predných ceckov	0,03					
Dĺžka ceckov	-0,21					
Zadná výška vemena	-0,70					
Šírka vemena	-0,27					
Závesný väz	-0,37					
Hĺbka vemena	-0,56					
Šírka zadku	0,31					
Postoj zadných konč.zozadu	-0,04					
Postavenie zadných ceckov	-0,23					
Chôdza	-0,13					
Telesná kondícia	-0,13					

priemer dcér

74,9	Stavba	-0,35
------	---------------	--------------

72,1	Mliečna pevnosť	0,06
------	------------------------	-------------

76,3	Končatiny	-0,25
------	------------------	--------------

75,2	Vemeno	-1,18
------	---------------	--------------

	SHI	-140,8
--	------------	---------------

poradie 511.

SK 10/2013 Genetické hodnotenie mliekovej úžitkovosti (Plemenárske služby Slovenskej republiky, š.p.), SB - somatické bunky (skóre)

SHA 11/2013 Genetické hodnotenie typu (Slovenská holsteinská asociácia)

Plemenné hodnoty typu a súhrmných znakov (50 -100 bodový systém), lineárne znaky (1-9 bodový systém)

SHI Slovenský Holsteinský Index (60 % SPI + 40 % TYP)

Meno	Ušné číslo	Narodenie	Línia - register
MIRACULIX-ET	DE000351002741	16.03.2007	BW-039
Krajina pôvodu	DE	Plemeno	H100
Distribútor	Insemas s.r.o.	Oddiel PK	HA
		Paternita	22.06.2007
		DE	07/39537

Rodokmeň

Otec	OO	MARA-THON BW MARSHALL-ET TV US000002290977
LADYS-MANOR REMINGTON-ET US000131849507	MO	LADYS-MANOR RUBY JEN US000122267271
Matka	OM	TIDY-BROOK J STEVEN TCG-ET US000002282997
WEH OTELLA DE000346612620	MM	WEH OLLY DE000341636157

Mlieková úžitkovosť	SK 10/2013	Stáda	21	Dcéry	101	Rel.	88 %	SPI	116
Počet kontrol		PH		Mlieko		Bielk		poradie	437.
1076				-416	21	0,77	2	0,38	SB
								poradie	141.

Exteriér	SHA 11/2013	Stáda	9	Dcéry	27	78,7	Rel.	62 %	TYP	-1,04
									poradie	617.

Lineárne znaky	PH	-2	-1	0	+1	+2
Telesný rámec	0,13					
Mliečny charakter	-0,46					
Šírka hrudníka	-0,17					
Hĺbka tela	0,00					
Sklon zadku	0,76					
Postoj zadných konč.zboku	0,32					
Uhol paznechtu	-0,11					
Upnutie predných štvrtiek	-0,33					
Postavenie predných ceckov	0,82					
Dĺžka ceckov	-0,86					
Zadná výška vemena	-0,40					
Šírka vemena	-0,58					
Závesný väz	-0,39					
Hĺbka vemena	0,39					
Šírka zadku	0,30					
Postoj zadných konč.zozadu	0,20					
Postavenie zadných ceckov	-0,08					
Chôdza	0,01					
Telesná kondícia	-0,01					

priemer dcér

82,6	Stavba	-0,05
79,4	Mliečna pevnosť	-1,07
80,1	Končatiny	-0,57
75,6	Vemeno	-1,06
	SHI	-37,9
	poradie	...

SK 10/2013 Genetické hodnotenie mliekovej úžitkovosti (Plemenárske služby Slovenskej republiky, š.p.), SB - somatické bunky (skóre)

SHA 11/2013 Genetické hodnotenie typu (Slovenská holsteinská asociácia)

Plemenné hodnoty typu a súhrnných znakov (50 -100 bodový systém), lineárne znaky (1-9 bodový systém)

SHI Slovenský Holsteinský Index (60 % SPI + 40 % TYP)

Meno	Ušné číslo	Narodenie	Línia - register
V EXCES	DK000000242598	23.01.1999	LUG-002

Krajina pôvodu	DK	Plemeno	H100
Distribútor	Insemas s.r.o.	Oddiel PK	HA
		Paternita	22.06.1999
		DNK	208615

Rodokmeň

Otec	OO	PEN SPRING MR C (UGELA BELL)
DELTA LUXEMBURG		US000001920807
NL000776846536	MO	DELTA SIBERIA-ET
		NL000316418766
Matka	OM	ROTHROCK TRADITION LEADMAN
		US000001983348
DK002599500530	MM	TDN-004
		DK002599500365

Mlieková úžitkovosť	SK 10/2013	Stáda	7	Dcéry	243	Rel.	95 %	SPI	2780
Počet kontrol		PH		Mlieko		Tuk	%	Bielk	%
3945				360	26	0,18	24	0,32	
								SB	2,94
								poradie	...

Exteriér	SHA 11/2013	Stáda	11	Dcéry	93	78,8	Rel.	86 %	TYP	-1,04
									poradie	618.

Lineárne znaky	PH	-2	-1	0	+1	+2
Telesný rámec	-0,57					
Mliečny charakter	0,55					
Šírka hrudníka	-0,64					
Hĺbka tela	-0,39					
Sklon zadku	-0,77					
Postoj zadných konč.zboku	-0,83					
Uhol paznechtu	0,63					
Upnutie predných štvrtiek	-0,81					
Postavenie predných ceckov	-0,19					
Dĺžka ceckov	1,05					
Zadná výška vemena	-0,77					
Šírka vemena	-0,06					
Závesný väz	0,40					
Hĺbka vemena	-1,30					
Šírka zadku	-0,72					
Postoj zadných konč.zozadu	-0,49					
Postavenie zadných ceckov	0,37					
Chôdza	-0,43					
Telesná kondícia	-0,11					

priemer dcér	81,3	Stavba	-1,07
	79,6	Mliečna pevnosť	0,61
	79,0	Končatiny	0,52
	77,0	Vemeno	-1,62
		SHI	43,6
		poradie	208.

SK 10/2013 Genetické hodnotenie mliekovej úžitkovosti (Plemenárske služby Slovenskej republiky, š.p.), SB - somatické bunky (skóre)

SHA 11/2013 Genetické hodnotenie typu (Slovenská holsteinská asociácia)

Plemenné hodnoty typu a súhrnných znakov (50 -100 bodový systém), lineárne znaky (1-9 bodový systém)

SHI Slovenský Holsteinský Index (60 % SPI + 40 % TYP)

SLOVENSKÁ HOLSTEINSKÁ ASOCIÁCIA

PLEMENNÁ KNIHA - KARTA BÝKA



Nádražná 36, 900 28 Ivanka pri Dunaji
tel.: +421 - 2 - 4594 3715, 4594 3741
e-mail: holstein@holstein.sk www.holstein.sk

Meno	Ušné číslo	Narodenie	Línia - register
RAGUNO-ET	DE000579837321	10.01.2003	RUD-007

Krajina pôvodu	DE	Plemeno	R100
Distribútor	Slovenské Biologické Služby a.s.	Oddiel PK	HA
		Paternita	02.05.2003
		DEU	03/36529

Rodokmeň

Otec	OO	RUDI	
RUBENS		DE000609695599	RY-001
DE000577182316	MO	ARKTIS	
		DE000576424318	
Matka	OM	RON-NAN MARIO-RED-ET	
DALINE-RE 3		US000002244521	MOR-006
DE000578947350	MM	DIVA 99	
		DE000577716383	

Mlieková úžitkovosť	SK 10/2013	Stáda	27	Dcéry	78	Rel.	90 %	SPI	-220
Počet kontrol		PH		Mlieko		Tuk	%	Bielk	%
1502				-112	3	0,14	-2	0,02	SB
									poradie
									501.
									SB
									2,38
									poradie
									29.

Exteriér	SHA 11/2013	Stáda	6	Dcéry	15	76,9	Rel.	55 %	TYP	-1,04
									poradie	619.

Lineárne znaky	PH	-2	-1	0	+1	+2
Telesný rámec	-0,53					
Mliečny charakter	0,31					
Šírka hrudníka	-0,64					
Hĺbka tela	-0,47					
Sklon zadku	0,79					
Postoj zadných konč.zboku	-0,17					
Uhol paznechtu	0,03					
Upnutie predných štvrtiek	0,18					
Postavenie predných ceckov	-0,47					
Dĺžka ceckov	-0,62					
Zadná výška vemena	-0,23					
Šírka vemena	0,03					
Závesný väz	-0,27					
Hĺbka vemena	0,03					
Šírka zadku	-0,08					
Postoj zadných konč.zozadu	-0,35					
Postavenie zadných ceckov	0,54					
Chôdza	-0,17					
Telesná kondícia	-0,30					

priemer dcér	78,5	Stavba	-1,27
	78,3	Mliečna pevnosť	-0,11
	77,1	Končatiny	-0,74
	75,2	Vemeno	-0,65
		SHI	-48,4
		poradie	...

SK 10/2013 Genetické hodnotenie mliekovej úžitkovosti (Plemenárske služby Slovenskej republiky, š.p.), SB - somatické bunky (skóre)

SHA 11/2013 Genetické hodnotenie typu (Slovenská holsteinská asociácia)

Plemenné hodnoty typu a súhrnných znakov (50 -100 bodový systém), lineárne znaky (1-9 bodový systém)

SHI Slovenský Holsteinský Index (60 % SPI + 40 % TYP)

Meno	Ušné číslo	Narodenie	Línia - register
GRUBBER	DE00000564048	23.11.1999	GEP-003

Krajina pôvodu	DE	Plemeno	H100
Distribútor	Slovenské Biologické Služby a.s.	Oddiel PK	HA
		Paternita	21.01.2000
		DEU	00/1322

Rodokmeň

Otec	OO	TESK-HOLM VALIANT ROCKIE US000001841366	VAL-016
BEACHLAWN GELPRO TOBEY-ET US000002182343	MO	BEACHLAWN BELL CLEITUS PRO US000013450817	
Matka	OM	EMERALD-ACRES-SA TONIC-ET US000002074727	CLE-011
UMWELT 4 DE000102801535	MM	PERLENE DE000107826623	

Mlieková úžitkovosť	SK 10/2013	Stáda	40	Dcéry	82	Rel.	91 %	SPI	911
Počet kontrol	1798	PH		Mlieko	226	Tuk	5	%	-0,09
		Bielk	7	%	0,00			SB	3,44
								poradie	296.
								poradie	942.

Exteriér	SHA 11/2013	Stáda	10	Dcéry	15	76,7	Rel.	54 %	TYP	-1,04
									poradie	620.

Lineárne znaky	PH	-2	-1	0	+1	+2
Telesný rámec	-0,40					
Mliečny charakter	0,68					
Šírka hrudníka	-1,44					
Hĺbka tela	-1,05					
Sklon zadku	0,56					
Postoj zadných konč.zboku	0,48					
Uhol paznechtu	-0,68					
Upnutie predných štvrtiek	-0,05					
Postavenie predných ceckov	-0,58					
Dĺžka ceckov	0,10					
Zadná výška vemena	0,34					
Šírka vemena	-0,02					
Závesný väz	0,15					
Hĺbka vemena	0,25					
Šírka zadku	0,14					
Postoj zadných konč.zozadu	-0,72					
Postavenie zadných ceckov	0,46					
Chôdza	-0,17					
Telesná kondícia	-0,92					

priemer dcér	77,2	Stavba	-1,58
	76,3	Mliečna pevnosť	-0,51
	76,7	Končatiny	-1,37
	76,8	Vemeno	0,18
		SHI	-13,7
		poradie	...

- SK 10/2013 Genetické hodnotenie mliekovej úžitkovosti (Plemenárske služby Slovenskej republiky, š.p.), SB - somatické bunky (skóre)
- SHA 11/2013 Genetické hodnotenie typu (Slovenská holsteinská asociácia)
Plemenné hodnoty typu a súhrnných znakov (50 -100 bodový systém), lineárne znaky (1-9 bodový systém)
- SHI Slovenský Holsteinský Index (60 % SPI + 40 % TYP)

Meno	Ušné číslo	Narodenie	Línia - register
STANLEY ET	DE000015211974	04.07.1992	SAD-001
Krajina pôvodu	DE	Plemeno	H100
Distribútor		Oddiel PK	HA
		Paternita	

Rodokmeň

Otec	OO	HANOVERHILL STARBUCK CA000000352790
HANOVERHILL STARDOM CA000000384848	MO	HANOVERHILL SHEIK, BARB ET CA0000003742739
Matka	OM	GLENAFTON ENHANCER CA000000343514
MALWINE DE000015133508	MM	MECHTHILD DE000015074532

Mlieková úžitkovosť	SK 10/2013	Stáda	99	Dcéry	873	Rel.	99 %	SPI	-316
Počet kontrol	17083	PH	Mlieko	Tuk	%	Bielk	%	poradie	522.
			-128	6	0,21	-5	-0,03	SB	3,25
								poradie	781.

Exteriér	SHA 11/2013	Stáda	22	Dcéry	108	76,1	Rel.	88 %	TYP	-1,05
								poradie	621.	

Lineárne znaky	PH	-2	-1	0	+1	+2
Telesný rámec	-0,65					
Mliečny charakter	-0,14					
Šírka hrudníka	-0,16					
Hĺbka tela	0,09					
Sklon zadku	-0,03					
Postoj zadných konč. z boku	0,14					
Uhol paznechtu	-0,32					
Upnutie predných štvrtiek	-0,15					
Postavenie predných ceckov	-0,69					
Dĺžka ceckov	-0,28					
Zadná výška vemena	0,13					
Šírka vemena	-0,24					
Závesný väz	0,55					
Hĺbka vemena	-0,17					
Šírka zadku	-0,93					
Postoj zadných konč. zozadu	-0,48					
Postavenie zadných ceckov	0,15					
Chôdza	-0,03					
Telesná kondícia	-0,19					

priemer dcér	77,1	Stavba	-0,90
	74,5	Mliečna pevnosť	-0,34
	77,4	Končatiny	-1,73
	75,6	Vemeno	-0,26
		SHI	-51,6
		poradie	424.

SK 10/2013 Genetické hodnotenie mliekovej úžitkovosti (Plemenárske služby Slovenskej republiky, š.p.), SB - somatické bunky (skóre)

SHA 11/2013 Genetické hodnotenie typu (Slovenská holsteinská asociácia)

Plemenné hodnoty typu a súhrnných znakov (50 -100 bodový systém), lineárne znaky (1-9 bodový systém)

SHI Slovenský Holsteinský Index (60 % SPI + 40 % TYP)

Meno	Ušné číslo	Narodenie	Línia - register
PIRAUS-ET	SK000022231857	13.06.1989	PS-023

Krajina pôvodu	SK	Plemeno	H62,5 N25,0
Distribútor	Slovenské Biologické Služby a.s.	Oddiel PK	HB
		Paternita	24.10.1989
		SVK	4257/31

Rodokmeň

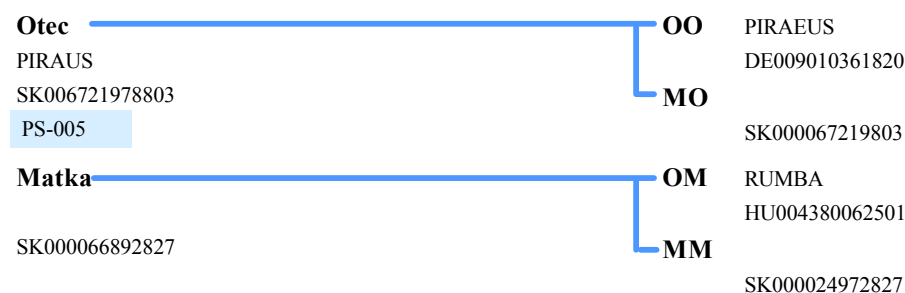

Mlieková úžitkovosť	SK 10/2013	Stáda	34	Dcéry	61	Rel.	90 %	SPI	-2693	
Počet kontrol		PH		Mlieko		Tuk	%	Bielk	%	
984				-690	-21	0,16	-18	0,06	SB	2,68
									poradie	967.
									poradie	156.

Exteriér	SHA 11/2013	Stáda	5	Dcéry	14	75,4	Rel.	53 %	TYP	-1,05
									poradie	622.

Lineárne znaky	PH	-2	-1	0	+1	+2
Telesný rámec	-0,45					
Mliečny charakter	-0,82					
Šírka hrudníka	0,73					
Hĺbka tela	0,39					
Sklon zadku	-0,49					
Postoj zadných konč.zboku	0,25					
Uhol paznechtu	-0,13					
Upnutie predných štvrtiek	-0,26					
Postavenie predných ceckov	-0,47					
Dĺžka ceckov	0,38					
Zadná výška vemena	-0,60					
Šírka vemena	-0,22					
Závesný väz	-0,03					
Hĺbka vemena	-0,38					
Šírka zadku	0,07					
Postoj zadných konč.zozadu	-0,44					
Postavenie zadných ceckov	-0,27					
Chôdza	0,09					
Telesná kondícia	0,21					

priemer dcér	73,1	Stavba	0,01
	72,4	Mliečna pevnosť	-1,35
	75,6	Končatiny	-0,66
	78,1	Vemeno	-0,67
		SHI	-124,5
		poradie	...

- SK 10/2013 Genetické hodnotenie mliekovej úžitkovosti (Plemenárske služby Slovenskej republiky, š.p.), SB - somatické bunky (skóre)
- SHA 11/2013 Genetické hodnotenie typu (Slovenská holsteinská asociácia)
Plemenné hodnoty typu a súhrnných znakov (50 -100 bodový systém), lineárne znaky (1-9 bodový systém)
- SHI Slovenský Holsteinský Index (60 % SPI + 40 % TYP)

SLOVENSKÁ HOLSTEINSKÁ ASOCIÁCIA

PLEMENNÁ KNIHA - KARTA BÝKA



Nádražná 36, 900 28 Ivanka pri Dunaji
 tel.: +421 - 2 - 4594 3715, 4594 3741
 e-mail: holstein@holstein.sk www.holstein.sk

Meno	Ušné číslo	Narodenie	Línia - register
RIOSTAR	FR005632083240	17.07.2000	BES-007

Krajina pôvodu	FR	Plemeno	H100
Distribútor	Slovenské Biologické Služby a.s.	Oddiel PK	HA
		Paternita	09.01.2001
		FR	790115

Rodokmeň

Otec	OO	BESNE-BUCK
JOCKO BESN		FR004486041658
FR005694028588	MO	GAIA
		FR005691017484
Matka	OM	GIBBON
OSEILLE		FR002991000305
FR005698001917	MM	HERITIÈRE
		FR005692029781

BEL-019

Mlieková úžitkovosť	SK 10/2013	Stáda	41	Dcéry	497	Rel.	97 %	SPI	2834
Počet kontrol		PH		Mlieko		Tuk	%	Bielk	%
7295				585		23	-0,03	22	0,09
								poradie	56.
								SB	2,64
								poradie	132.

Exteriér	SHA 11/2013	Stáda	37	Dcéry	186	77,8	Rel.	92 %	TYP	-1,06
									poradie	623.

Lineárne znaky	PH	-2	-1	0	+1	+2
Telesný rámec	-0,13					
Mliečny charakter	0,11					
Šírka hrudníka	-1,04					
Hĺbka tela	-1,06					
Sklon zadku	-0,88					
Postoj zadných konč.zboku	0,04					
Uhol paznechtu	-0,50					
Upnutie predných štvrtiek	0,30					
Postavenie predných ceckov	0,76					
Dĺžka ceckov	-0,13					
Zadná výška vemena	0,40					
Šírka vemena	0,19					
Závesný väz	-0,11					
Hĺbka vemena	0,43					
Šírka zadku	-1,05					
Postoj zadných konč.zozadu	-0,93					
Postavenie zadných ceckov	0,33					
Chôdza	-0,51					
Telesná kondícia	-0,72					

priemer dcér

80,4	Stavba	-1,33
78,0	Mliečna pevnosť	-1,27
76,2	Končatiny	-2,13
77,2	Vemeno	0,55
	SHI	44,3
	poradie	205.

SK 10/2013 Genetické hodnotenie mliekovej úžitkovosti (Plemenárske služby Slovenskej republiky, š.p.), SB - somatické bunky (skóre)

SHA 11/2013 Genetické hodnotenie typu (Slovenská holsteinská asociácia)

Plemenné hodnoty typu a súhrmných znakov (50 -100 bodový systém), lineárne znaky (1-9 bodový systém)

SHI Slovenský Holsteinský Index (60 % SPI + 40 % TYP)

Meno	Ušné číslo	Narodenie	Línia - register
JONETT	DE000113649052	20.03.2002	CES-007

Krajina pôvodu	DE	Plemeno	H100
Distribútor	Slovenské Biologické Služby a.s.	Oddiel PK	HA
		Paternita	06.09.2002
		DEU	02/33842

Rodokmeň

Otec	OO	ETAZON CELSIUS-ET NL000460508522
PAULO-BRO CEL JASPER-ET US000017012860	MO	GCL BLACKSTAR JACKIE-ET US000014067501
Matka	OM	ESQUIMAU FR002989026154
WENCKE DE000110065251	MM	RODESIO DE000107740925

Mlieková úžitkovosť	SK 10/2013	Stáda	43	Dcéry	98	Rel.	92 %	SPI	-568
Počet kontrol		PH		Mlieko		Tuk	%	Bielk	%
2036				-109	-2	0,04	-6	-0,07	
								SB	2,74
								poradie	205.

Exteriér	SHA 11/2013	Stáda	7	Dcéry	10	77,8	Rel.	51 %	TYP	-1,07
									poradie	624.

Lineárne znaky	PH	-2	-1	0	+1	+2
Telesný rámec	-1,94					
Mliečny charakter	-0,29					
Šírka hrudníka	-0,17					
Hĺbka tela	-0,60					
Sklon zadku	-1,28					
Postoj zadných konč.zboku	-0,01					
Uhol paznechtu	-0,12					
Upnutie predných štvrtiek	0,34					
Postavenie predných ceckov	0,56					
Dĺžka ceckov	-0,55					
Zadná výška vemena	-0,20					
Šírka vemena	-0,68					
Závesný väz	0,21					
Hĺbka vemena	0,62					
Šírka zadku	-0,17					
Postoj zadných konč.zozadu	0,57					
Postavenie zadných ceckov	-0,02					
Chôdza	0,30					
Telesná kondícia	-0,31					

priemer dcér	77,9	Stavba	-2,62
		Mliečna pevnosť	-1,11
	77,7		
		Končatiny	0,45
	79,5		
		Vemeno	0,16
	77,1		
		SHI	-60,3
		poradie	...

SK 10/2013	Genetické hodnotenie mliekovej úžitkovosti (Plemenárske služby Slovenskej republiky, š.p.), SB - somatické bunky (skóre)
SHA 11/2013	Genetické hodnotenie typu (Slovenská holsteinská asociácia) Plemenné hodnoty typu a súhrnných znakov (50 -100 bodový systém), lineárne znaky (1-9 bodový systém)
SHI	Slovenský Holsteinský Index (60 % SPI + 40 % TYP)

Meno	Ušné číslo	Narodenie	Línia - register
WARSTEINER-ET	DE00000564726	08.03.2001	CES-005
Krajina pôvodu	DE	Plemeno	H100
Distribútor	Slovenské Biologické Služby a.s.	Oddiel PK	HA
		Paternita	21.05.2001
		DEU	01/8653

Rodokmeň

Otec	OO	ETAZON CELSIUS-ET NL000460508522
DELTA WEBSTER NL000159659261	MO	ETAZON MAONTRAY-ET NL000461998375
Matka	OM	MAIZEFIELD BELLWOOD-ET US000002103297
VENEZUELA DE000102857546	MM	TAIGA DE000101735803

Mlieková úžitkovosť	SK 10/2013	Stáda	39	Dcéry	88	Rel.	90 %	SPI	401
Počet kontrol		PH		Mlieko		Tuk	%	Bielk	%
1539				-24	13	0,24	1	0,05	
								SB	3,68
								poradie	1039.

Exteriér	SHA 11/2013	Stáda	7	Dcéry	15	77,8	Rel.	54 %	TYP	-1,08
									poradie	625.

Lineárne znaky	PH	-2	-1	0	+1	+2
Telesný rámec	0,51					
Mliečny charakter	0,03					
Šírka hrudníka	-0,60					
Hĺbka tela	-1,38					
Sklon zadku	0,37					
Postoj zadných konč.zboku	0,78					
Uhol paznechtu	-0,03					
Upnutie predných štvrtiek	0,21					
Postavenie predných ceckov	-0,81					
Dĺžka ceckov	-0,66					
Zadná výška vemena	-0,35					
Šírka vemena	-0,29					
Závesný väz	-0,79					
Hĺbka vemena	-0,16					
Šírka zadku	-0,12					
Postoj zadných konč.zozadu	-0,28					
Postavenie zadných ceckov	0,04					
Chôdza	0,11					
Telesná kondícia	-0,29					

priemer dcér

81,5	Stavba	0,07
76,8	Mliečna pevnosť	-1,63
78,3	Končatiny	0,02
76,3	Vemeno	-0,92
	SHI	-30,9
	poradie	...

SK 10/2013 Genetické hodnotenie mliekovej úžitkovosti (Plemenárske služby Slovenskej republiky, š.p.), SB - somatické bunky (skóre)

SHA 11/2013 Genetické hodnotenie typu (Slovenská holsteinská asociácia)

Plemenné hodnoty typu a súhrnných znakov (50 -100 bodový systém), lineárne znaky (1-9 bodový systém)

SHI Slovenský Holsteinský Index (60 % SPI + 40 % TYP)

Meno	Ušné číslo	Narodenie	Línia - register
MAYVAL OZFEST-ET	US000134281913	01.04.2003	ELL-004
Krajina pôvodu	US	Plemeno	H100
Distribútor	Slovenské Biologické Služby a.s.	Oddiel PK	HA
		Paternita	23.08.2004
		US	DC124038

Rodokmeň

Otec	OO	ETAZON LORD LILY-ET NL000780180664
VISION-GEN OZZIE-ET US000122185573	MO	MAR-RIVER BELLWOOD OLIVIA-ET US000015809928
Matka	OM	STARTMORE RUDOLPH-ET CA000005470579
MAYVAL RUDOLPH HARIAH-ET US000126458949	MM	MAYVAL MTN KALEY US000015476261

Mlieková úžitkovosť	SK 10/2013	Stáda	23	Dcéry	569	Rel.	97 %	SPI	2952
Počet kontrol	5377	PH		Mlieko	713	Tuk	24	%	-0,10
		Bielk	20	%	-0,02	poradie	47.	SB	2,75
						poradie	221.		

Exteriér	SHA 11/2013	Stáda	29	Dcéry	249	79,3	Rel.	94 %	TYP	-1,08
									poradie	626.

Lineárne znaky	PH	-2	-1	0	+1	+2
Telesný rámec	-0,96					
Mliečny charakter	-1,05					
Šírka hrudníka	0,25					
Hĺbka tela	0,20					
Sklon zadku	-1,64					
Postoj zadných konč.zboku	0,61					
Uhol paznechtu	-0,01					
Upnutie predných štvrtiek	-0,01					
Postavenie predných ceckov	0,13					
Dĺžka ceckov	-0,14					
Zadná výška vemena	-0,60					
Šírka vemena	-0,40					
Závesný väz	0,45					
Hĺbka vemena	0,17					
Šírka zadku	-0,37					
Postoj zadných konč.zozadu	-0,17					
Postavenie zadných ceckov	-0,16					
Chôdza	0,50					
Telesná kondícia	0,21					

priemer dcér

82,0	Stavba	-1,36
79,1	Mliečna pevnosť	-1,95
80,5	Končatiny	0,68
77,6	Vemeno	-0,39
	SHI	47,2
	poradie	193.

SK 10/2013 Genetické hodnotenie mliekovej úžitkovosti (Plemenárske služby Slovenskej republiky, š.p.), SB - somatické bunky (skóre)

SHA 11/2013 Genetické hodnotenie typu (Slovenská holsteinská asociácia)

Plemenné hodnoty typu a súhrmných znakov (50 -100 bodový systém), lineárne znaky (1-9 bodový systém)

SHI Slovenský Holsteinský Index (60 % SPI + 40 % TYP)

Meno	Ušné číslo	Narodenie	Línia - register
JUBEL	DE000505893133	05.07.1990	JUB-016
Krajina pôvodu	DE	Plemeno	R100
Distribútor	Slovenské Biologické Služby a.s.	Oddiel PK	HA
		Paternita	21.08.1990
		NLD	XXX

Rodokmeň

Otec	OO	HANOVER-HILL TRIPLE THREAT-RED US000001629391
MEADOLAKE JUBILANT-ET CA000000376455	MO	CASS RIDGE R MAPLE JAZZ CA000003003616
Matka	OM	E-D THOR-RED US000000012040
ELITE DE000503837619	MM	EDITH DE000503562318

Mlieková úžitkovosť	SK 10/2013	Stáda	58	Dcéry	245	Rel.	96 %	SPI	-1569
Počet kontrol	5023	PH		Mlieko	-419	Tuk	-8	%	0,18
		Bielk	-12	%	0,01	SB	3,58	poradie	1006.
								poradie	766.

Exteriér	SHA 11/2013	Stáda	9	Dcéry	14	75,2	Rel.	67 %	TYP	-1,09
									poradie	627.

Lineárne znaky	PH	-2	-1	0	+1	+2
Telesný rámec	0,24					
Mliečny charakter	-0,79					
Šírka hrudníka	0,25					
Hĺbka tela	0,14					
Sklon zadku	0,29					
Postoj zadných konč.zboku	0,05					
Uhol paznechtu	-0,81					
Upnutie predných štvrtiek	-0,52					
Postavenie predných ceckov	-0,34					
Dĺžka ceckov	-0,87					
Zadná výška vemena	-0,22					
Šírka vemena	0,13					
Závesný väz	0,19					
Hĺbka vemena	-0,06					
Šírka zadku	-0,44					
Postoj zadných konč.zozadu	0,19					
Postavenie zadných ceckov	-0,75					
Chôdza	-0,31					
Telesná kondícia	0,63					

priemer dcér	77,6	Stavba	0,33
		Mliečna pevnosť	-1,45
	72,1	Končatiny	-1,66
	74,9	Vemeno	-0,87
	75,4	SHI	-91,6
		poradie	474.

SK 10/2013 Genetické hodnotenie mliekovej úžitkovosti (Plemenárske služby Slovenskej republiky, š.p.), SB - somatické bunky (skóre)

SHA 11/2013 Genetické hodnotenie typu (Slovenská holsteinská asociácia)

Plemenné hodnoty typu a súhrnných znakov (50 -100 bodový systém), lineárne znaky (1-9 bodový systém)

SHI Slovenský Holsteinský Index (60 % SPI + 40 % TYP)

SLOVENSKÁ HOLSTEINSKÁ ASOCIÁCIA

PLEMENNÁ KNIHA - KARTA BÝKA



Nádražná 36, 900 28 Ivanka pri Dunaji
tel.: +421 - 2 - 4594 3715, 4594 3741
e-mail: holstein@holstein.sk www.holstein.sk

Meno	Ušné číslo	Narodenie	Línia - register
VAN-WAGNER JUMPIN JACK-ET	US000002161888	25.12.1990	BS-037

Krajina pôvodu	US	Plemeno	H100
Distribútor	Slovenské Biologické Služby a.s.	Oddiel PK	HA
		Paternita	07.04.1992
		USA	IG168208A

Rodokmeň

Otec	OO	CAL-CLARK BOARD CHAIRMAN	
TO-MAR BLACKSTAR-ET		US000001723741	ADM-008
US000001929410	MO	TO-MAR WAYNE HAY	
CHR-002		US000009804790	
Matka	OM	WALKWAY CHIEF MARK	
OAKMULGEE MARK JACKPOT		US000001773417	
US000012689371	MM	OAKMULGEE BELL JERI	
		US000011488329	

Mlieková úžitkovosť	SK 10/2013	Stáda	42	Dcéry	344	Rel.	97 %	SPI	-931
Počet kontrol		PH		Mlieko		Tuk	%	Bielk	%
6936				-208	-4	0,08	-8	-0,06	
								SB	2,56
								poradie	641.
									85.

Exteriér	SHA 11/2013	Stáda	21	Dcéry	84	75,8	Rel.	88 %	TYP	-1,09
									poradie	628.

Lineárne znaky	PH	-2	-1	0	+1	+2			
Telesný rámec	-0,53								
Mliečny charakter	-0,00								
Šírka hrudníka	-0,19								
Hĺbka tela	-0,40								
Sklon zadku	-0,44								
Postoj zadných konč.zboku	-0,33								
Uhol paznechtu	-0,29								
Upnutie predných štvrtiek	0,05								
Postavenie predných ceckov	0,45								
Dĺžka ceckov	-0,28								
Zadná výška vemena	-0,12								
Šírka vemena	-0,88								
Závesný väz	0,34								
Hĺbka vemena	1,28								
Šírka zadku	-0,64								
Postoj zadných konč.zozadu	-0,70								
Postavenie zadných ceckov	0,49								
Chôdza	-0,30								
Telesná kondícia	-0,22								

priemer dcér	78,4	Stavba	-0,92
	73,7	Mliečna pevnosť	-0,39
	76,2	Končatiny	-1,54
	75,4	Vemeno	-0,39
		SHI	-72,2
		poradie	457.

SK 10/2013	Genetické hodnotenie mliekovej úžitkovosti (Plemenárske služby Slovenskej republiky, š.p.), SB - somatické bunky (skóre)
SHA 11/2013	Genetické hodnotenie typu (Slovenská holsteinská asociácia)
	Plemenné hodnoty typu a súhrnných znakov (50 -100 bodový systém), lineárne znaky (1-9 bodový systém)
SHI	Slovenský Holsteinský Index (60 % SPI + 40 % TYP)

SLOVENSKÁ HOLSTEINSKÁ ASOCIÁCIA

PLEMENNÁ KNIHA - KARTA BÝKA



Nádražná 36, 900 28 Ivanka pri Dunaji
tel.: +421 - 2 - 4594 3715, 4594 3741
e-mail: holstein@holstein.sk www.holstein.sk

Meno	Ušné číslo	Narodenie	Línia - register
BOTERMIJN 706	NL000313564516	16.01.1986	CAD-002
Krajina pôvodu	NL	Plemeno	H100
Distribútor	Holandsko	Oddiel PK	HA
		Paternita	27.03.1986
		NLD	018601740010

Rodokmeň

Otec	OO	PAWNEE FARM ARLINDA CHIEF US000001427381
NEHLS CHIEF CRUSADER US000001723121	MO	NEHLS HARBORCREST, DEE DEE NL000980059944
Matka	OM	MOWRY-C CITATION ROCKET US000001537886
BOTERMIJN 567 NL000309097820	MM	BOTERMIJN 481 NL000305362320

Mlieková úžitkovosť	SK 10/2013	Stáda	27	Dcéry	171	Rel.	95 %	SPI	-3126	
Počet kontrol		PH		Mlieko		Tuk	%	Bielk	%	
2868				-839	-25	0,20	-20	0,15	SB	3,82
									poradie	1057.
									poradie	1057.

Exteriér	SHA 11/2013	Stáda	8	Dcéry	30	75,7	Rel.	66 %	TYP	-1,10
									poradie	629.

Lineárne znaky	PH	-2	-1	0	+1	+2
Telesný rámec	-0,28					
Mliečny charakter	-0,59					
Šírka hrudníka	0,38					
Hĺbka tela	0,21					
Sklon zadku	-0,46					
Postoj zadných konč.zboku	0,95					
Uhol paznechtu	0,36					
Upnutie predných štvrtiek	-0,25					
Postavenie predných ceckov	-0,95					
Dĺžka ceckov	-0,19					
Zadná výška vemena	-1,06					
Šírka vemena	-0,88					
Závesný väz	0,50					
Hĺbka vemena	-0,54					
Šírka zadku	0,31					
Postoj zadných konč.zozadu	-0,28					
Postavenie zadných ceckov	-0,34					
Chôdza	-0,11					
Telesná kondícia	0,21					

priemer dcér	79,4	Stavba	0,07
	72,8	Mliečna pevnosť	-1,03
	75,3	Končatiny	-0,90
	75,7	Vemeno	-0,99
		SHI	-139,7
		poradie	509.

- SK 10/2013 Genetické hodnotenie mliekovej úžitkovosti (Plemenárske služby Slovenskej republiky, š.p.), SB - somatické bunky (skóre)
- SHA 11/2013 Genetické hodnotenie typu (Slovenská holsteinská asociácia)
Plemenné hodnoty typu a súhrnných znakov (50 -100 bodový systém), lineárne znaky (1-9 bodový systém)
- SHI Slovenský Holsteinský Index (60 % SPI + 40 % TYP)

Meno	Ušné číslo	Narodenie	Línia - register
RADDISON	FR002929504174	23.04.2000	MNA-007

Krajina pôvodu	FR	Plemeno	H100
Distribútor	Slovenské Biologické Služby a.s.	Oddiel PK	HA
		Paternita	05.11.2001
		FRA	777512

Rodokmeň

Otec	OO	BIS-MAY S-E-L MOUNTAIN-ET US000002070579	RAY-002
ETAZON ADDISON-ET NL000839380546	MO	TIDY-BROOK ELTON STEPH-ET US000014080279	
Matka	OM	ETAZON CELSIUS-ET NL000460508522	
MAILING FR002996001261	MM	HILARE FR002992000778	

Mlieková úžitkovosť	SK 10/2013	Stáda	44	Dcéry	462	Rel.	97 %	SPI	2323
Počet kontrol	8114	PH		Mlieko	306	Tuk	19	%	0,09
		Bielk	22	%	0,29	SB	3,09	poradie	94.
								poradie	595.

Exteriér	SHA 11/2013	Stáda	41	Dcéry	167	78,0	Rel.	92 %	TYP	-1,10
									poradie	630.

Lineárne znaky	PH	-2	-1	0	+1	+2
Telesný rámec	-1,87					
Mliečny charakter	0,19					
Šírka hrudníka	0,23					
Hĺbka tela	0,04					
Sklon zadku	0,07					
Postoj zadných konč.zboku	0,44					
Uhol paznechtu	-0,31					
Upnutie predných štvrtiek	-0,47					
Postavenie predných ceckov	-0,19					
Dĺžka ceckov	0,12					
Zadná výška vemena	-0,01					
Šírka vemena	1,05					
Závesný väz	-0,45					
Hĺbka vemena	-2,24					
Šírka zadku	0,10					
Postoj zadných konč.zozadu	0,73					
Postavenie zadných ceckov	0,68					
Chôdza	0,08					
Telesná kondícia	0,03					

priemer dcér	79,6	Stavba	-2,09
		Mliečna pevnosť	0,65
	79,4	Končatiny	-0,05
	78,0	Vemeno	-0,74
	76,5	SHI	27,3
		poradie	258.

- SK 10/2013 Genetické hodnotenie mliekovej úžitkovosti (Plemenárske služby Slovenskej republiky, š.p.), SB - somatické bunky (skóre)
- SHA 11/2013 Genetické hodnotenie typu (Slovenská holsteinská asociácia)
Plemenné hodnoty typu a súhrmných znakov (50 -100 bodový systém), lineárne znaky (1-9 bodový systém)
- SHI Slovenský Holsteinský Index (60 % SPI + 40 % TYP)

SLOVENSKÁ HOLSTEINSKÁ ASOCIÁCIA

PLEMENNÁ KNIHA - KARTA BÝKA



Nádražná 36, 900 28 Ivanka pri Dunaji
tel.: +421 - 2 - 4594 3715, 4594 3741
e-mail: holstein@holstein.sk www.holstein.sk

Meno	Ušné číslo	Narodenie	Línia - register
CLEITUS-ET	DE000021194973	01.04.1993	CLE-004
Krajina pôvodu	DE	Plemeno	H100
Distribútor	Slovenské Biologické Služby a.s.	Oddiel PK	HA
		Paternita	09.07.1993
		DEU	93/9401

Rodokmeň

Otec	OO	SWEET-HAVEN TRADITION US000001682485
BIS-MAY TRADITION CLEITUS US000001879085 CLE-003	MO	BIS-MAY CONDUCTOR CORAL US000010192628
Matka	OM	S-W-D VALIANT US000001650414
LISA DE001020226022	MM	LERCHE DE001007260008

Mlieková úžitkovosť	SK 10/2013	Stáda 120	Dcéry 844	Rel. 99 %	SPI	-1232		
Počet kontrol	PH	Mlieko	Tuk	%	Bielk	%	poradie	704.
16356		-338	-3	0,21	-11	-0,02	SB	2,53
							poradie	71.

Exteriér	SHA 11/2013	Stáda 26	Dcéry 104	76,3	Rel. 90 %	TYP	-1,10
						poradie	631.

Lineárne znaky	PH	-2	-1	0	+1	+2
Telesný rámec	-0,45					
Mliečny charakter	0,30					
Šírka hrudníka	-0,47					
Hĺbka tela	-0,46					
Sklon zadku	-0,01					
Postoj zadných konč.zboku	-0,00					
Uhol paznechtu	-0,75					
Upnutie predných štvrtiek	-0,48					
Postavenie predných ceckov	-0,78					
Dĺžka ceckov	0,80					
Zadná výška vemena	-0,22					
Šírka vemena	-0,38					
Závesný väz	-0,05					
Hĺbka vemena	-0,05					
Šírka zadku	-0,57					
Postoj zadných konč.zozadu	-0,31					
Postavenie zadných ceckov	0,14					
Chôdza	-0,14					
Telesná kondícia	0,07					

priemer dcér

78,2	Stavba	-1,01
75,5	Mliečna pevnosť	0,24
76,7	Končatiny	-0,72
75,5	Vemeno	-0,93
	SHI	-81,7
	poradie	465.

SK 10/2013 Genetické hodnotenie mliekovej úžitkovosti (Plemenárske služby Slovenskej republiky, š.p.), SB - somatické bunky (skóre)

SHA 11/2013 Genetické hodnotenie typu (Slovenská holsteinská asociácia)

Plemenné hodnoty typu a súhrnných znakov (50 -100 bodový systém), lineárne znaky (1-9 bodový systém)

SHI Slovenský Holsteinský Index (60 % SPI + 40 % TYP)

Meno	Ušné číslo	Narodenie	Línia - register
MULOCK ET	DE00000397566	22.03.1995	MES-002

Krajina pôvodu	DE	Plemeno	R100
Distribútor	Slovenské Biologické Služby a.s.	Oddiel PK	HA
		Paternita	04.05.1995
		DEU	95/6856

Rodokmeň

Otec	OO	GLENAFTON ENHANCER CA000000343514
BROOKNOOK MILESTONE-ET RED CA000000400985	MO	BROOKNOOK MILESTONE DEE CA000003954472
Matka	OM	MEADOLAKE JUBILANT-ET CA000000376455
LARA DE001021012732	MM	LANCIA DE001020592825

Mlieková úžitkovosť	SK 10/2013	Stáda	78	Dcéry	324	Rel.	97 %	SPI	-2239
Počet kontrol		PH		Mlieko				poradie	895.
6051				-684	-6	0,46	-17	0,09	SB
								poradie	866.

Exteriér	SHA 11/2013	Stáda	6	Dcéry	20	75,1	Rel.	68 %	TYP	-1,10
									poradie	632.

Lineárne znaky	PH	-2	-1	0	+1	+2
Telesný rámec	-0,10					
Mliečny charakter	-0,26					
Šírka hrudníka	-0,23					
Hĺbka tela	-0,36					
Sklon zadku	-0,87					
Postoj zadných konč.zboku	0,48					
Uhol paznechtu	0,01					
Upnutie predných štvrtiek	-0,51					
Postavenie predných ceckov	-0,56					
Dĺžka ceckov	-0,25					
Zadná výška vemena	-0,58					
Šírka vemena	0,08					
Závesný väz	-0,58					
Hĺbka vemena	-0,32					
Šírka zadku	0,28					
Postoj zadných konč.zozadu	0,11					
Postavenie zadných ceckov	-0,32					
Chôdza	-0,25					
Telesná kondícia	0,73					

priemer dcér	79,4	Stavba	-0,23
		Mliečna pevnosť	-0,96
	75,5	Končatiny	-1,09
	76,8	Vemeno	-0,69
	71,9	SHI	-112,7
		poradie	490.

SK 10/2013	Genetické hodnotenie mliekovej úžitkovosti (Plemenárske služby Slovenskej republiky, š.p.), SB - somatické bunky (skóre)
SHA 11/2013	Genetické hodnotenie typu (Slovenská holsteinská asociácia) Plemenné hodnoty typu a súhrnných znakov (50 -100 bodový systém), lineárne znaky (1-9 bodový systém)
SHI	Slovenský Holsteinský Index (60 % SPI + 40 % TYP)

Meno	Ušné číslo	Narodenie	Línia - register
RON-NAN MARIO-RED-ET	US000002244521	03.03.1994	MOR-006

Krajina pôvodu	US	Plemeno	R100
Distribútor	Slovenské Biologické Služby a.s.	Oddiel PK	HA
		Paternita	04.11.1994
		USA	IG203614A

Rodokmeň

Otec	OO	ROBE-JAN SKYLER CHIEF US000001781631
MR HURL-THREE MOMENTUM RED-ET US000002041332	MO	BURTON-HILL CAVALIER MOLLY-RED US000011021483
Matka	OM	KINGLEA LEADER US000001926780
RON-NAN LEADER MITZI RED-ET US000014169139	MM	MISS RON-NAN ENHANCE MOLLI-RED US000012016893

Mlieková úžitkovosť	SK 10/2013	Stáda	188	Dcéry	3421	Rel.	99 %	SPI	-213
Počet kontrol		PH		Mlieko		Tuk	%	Bielk	%
71282				161	-15	-0,41	-0	-0,13	
								SB	2,95
								poradie	439.

Exteriér	SHA 11/2013	Stáda	48	Dcéry	393	76,0	Rel.	97 %	TYP	-1,11
									poradie	633.

Lineárne znaky	PH	-2	-1	0	+1	+2
Telesný rámec	-0,25					
Mliečny charakter	0,17					
Šírka hrudníka	-0,22					
Hĺbka tela	-0,37					
Sklon zadku	0,11					
Postoj zadných konč.zboku	0,63					
Uhol paznechtu	-0,33					
Upnutie predných štvrtiek	-0,11					
Postavenie predných ceckov	-0,27					
Dĺžka ceckov	-2,03					
Zadná výška vemena	-0,07					
Šírka vemena	0,22					
Závesný väz	-0,71					
Hĺbka vemena	-0,71					
Šírka zadku	1,12					
Postoj zadných konč.zozadu	-0,70					
Postavenie zadných ceckov	-0,56					
Chôdza	-0,63					
Telesná kondícia	-0,17					

priemer dcér	77,8	Stavba	-0,24
	76,3	Mliečna pevnosť	0,01
	76,3	Končatiny	-1,99
	74,8	Vemeno	-1,17
		SHI	-50,8
		poradie	422.

SK 10/2013	Genetické hodnotenie mliekovej úžitkovosti (Plemenárske služby Slovenskej republiky, š.p.), SB - somatické bunky (skóre)
SHA 11/2013	Genetické hodnotenie typu (Slovenská holsteinská asociácia) Plemenné hodnoty typu a súhrnných znakov (50 -100 bodový systém), lineárne znaky (1-9 bodový systém)
SHI	Slovenský Holsteinský Index (60 % SPI + 40 % TYP)

SLOVENSKÁ HOLSTEINSKÁ ASOCIÁCIA

PLEMENNÁ KNIHA - KARTA BÝKA



Nádražná 36, 900 28 Ivanka pri Dunaji
tel.: +421 - 2 - 4594 3715, 4594 3741
e-mail: holstein@holstein.sk www.holstein.sk

Meno	Ušné číslo	Narodenie	Línia - register
RUDI	DE000609695599	03.08.1990	RY-001
Krajina pôvodu	DE	Plemeno	R100
Distribútor	Slovenské Biologické Služby a.s.	Oddiel PK	HA
		Paternita	14.10.1991
		DEU	91/13189

Rodokmeň

Otec	OO	COLDSPRINGS ELEVATION FAGIN US000001689839
LATUCH FAGIN RUSTY RED US000001892411	MO	LATUCH FAYNE PENSTATE US000009298268
Matka	OM	ANKER DE009010369937
CIANKE 243 DE000607277499	MM	CITRONE 102 DE001008200630

Mlieková úžitkovosť	SK 10/2013	Stáda	164	Dcéry	2336	Rel.	99 %	SPI	-134
Počet kontrol		PH		Mlieko		Tuk	%	Bielk	%
47296				-205	5	0,26	0	0,16	
								SB	2,85
								poradie	315.

Exteriér	SHA 11/2013	Stáda	19	Dcéry	97	75,8	Rel.	89 %	TYP	-1,13
									poradie	634.

Lineárne znaky	PH	-2	-1	0	+1	+2
Telesný rámec	-0,09					
Mliečny charakter	-0,37					
Šírka hrudníka	-0,17					
Hĺbka tela	0,34					
Sklon zadku	0,42					
Postoj zadných konč.zboku	0,50					
Uhol paznechtu	-0,02					
Upnutie predných štvrtiek	-0,47					
Postavenie predných ceckov	-0,66					
Dĺžka ceckov	-1,04					
Zadná výška vemena	-0,27					
Šírka vemena	0,20					
Závesný väz	-1,27					
Hĺbka vemena	-1,01					
Šírka zadku	-0,71					
Postoj zadných konč.zozadu	0,06					
Postavenie zadných ceckov	-1,01					
Chôdza	-0,27					
Telesná kondícia	-0,32					

priemer dcér

79,0	Stavba	-0,07
74,6	Mliečna pevnosť	-0,73
77,6	Končatiny	-0,35
74,0	Vemeno	-1,58
	SHI	-49,3
	poradie	419.

SK 10/2013 Genetické hodnotenie mliekovej úžitkovosti (Plemenárske služby Slovenskej republiky, š.p.), SB - somatické bunky (skóre)

SHA 11/2013 Genetické hodnotenie typu (Slovenská holsteinská asociácia)

Plemenné hodnoty typu a súhrnných znakov (50 -100 bodový systém), lineárne znaky (1-9 bodový systém)

SHI Slovenský Holsteinský Index (60 % SPI + 40 % TYP)

Meno	Ušné číslo	Narodenie	Línia - register
KOPPEL-ET	DE00000913637	22.08.1996	KOR-003
Krajina pôvodu	DE	Plemeno	R100
Distribútor	Insemas s.r.o.	Oddiel PK	HA
		Paternita	08.10.1996
		DEU	96/12395

Rodokmeň

Otec	OO	ORKAN
KOERIER 104		DE001004565147
NL000461733916	MO	TRIX 149
		NL000457698339
Matka	OM	
MONTANA		CA000000363215
DE000505835682	MM	MALVE
		DE000503888062

Mlieková úžitkovosť	SK 10/2013	Stáda	88	Dcéry	879	Rel.	99 %	SPI	-1079
Počet kontrol		PH		Mlieko		Tuk	%	Bielk	%
19385				-322		3	0,32	-11	-0,04
								SB	2,43
								poradie	36.

Exteriér	SHA 11/2013	Stáda	16	Dcéry	127	77,5	Rel.	90 %	TYP	-1,14
									poradie	635.

Lineárne znaky	PH	-2	-1	0	+1	+2
Telesný rámec	-1,90					
Mliečny charakter	-0,34					
Šírka hrudníka	-0,23					
Hĺbka tela	0,12					
Sklon zadku	0,36					
Postoj zadných konč.zboku	0,56					
Uhol paznechtu	-0,43					
Upnutie predných štvrtiek	0,12					
Postavenie predných ceckov	0,71					
Dĺžka ceckov	-0,65					
Zadná výška vemena	-0,41					
Šírka vemena	-0,71					
Závesný väz	-0,13					
Hĺbka vemena	0,08					
Šírka zadku	-1,32					
Postoj zadných konč.zozadu	0,14					
Postavenie zadných ceckov	-0,57					
Chôdza	0,31					
Telesná kondícia	0,27					

priemer dcér

77,6	Stavba	-2,44
77,9	Mliečna pevnosť	-0,74
78,7	Končatiny	-0,21
76,7	Vemeno	0,41
	SHI	-78,7
	poradie	461.

SK 10/2013 Genetické hodnotenie mliekovej úžitkovosti (Plemenárske služby Slovenskej republiky, š.p.), SB - somatické bunky (skóre)

SHA 11/2013 Genetické hodnotenie typu (Slovenská holsteinská asociácia)

Plemenné hodnoty typu a súhrmných znakov (50 -100 bodový systém), lineárne znaky (1-9 bodový systém)

SHI Slovenský Holsteinský Index (60 % SPI + 40 % TYP)

Meno	Ušné číslo	Narodenie	Línia - register
SAMUEL BEEJEE ROYAL	HU003232300063	13.08.1997	SUB-007

Krajina pôvodu	HU	Plemeno	H100
Distribútor	Insemas s.r.o.	Oddiel PK	HA
		Paternita	23.06.1998
		NLD	23558/99

Rodokmeň

Otec	OO	SKALSUMER SUNNY BOY-ET NL000311651443
ZANDENBURGER ROYAL NL000790545532	MO	DELTA FABIOLA-ET NL000315880445
Matka	OM	ETAZON CELSIUS-ET NL000460508522
HENDRIKA 443 NL000147851925	MM	HENDRIKA 378 NL000783228835

Mlieková úžitkovosť	SK 10/2013	Stáda	28	Dcéry	423	Rel.	97 %	SPI	1942
Počet kontrol	9042	PH		Mlieko	135	Tuk	20	%	0,25
				Bielk	19	%	0,36	SB	2,96
								poradie	144.
								poradie	449.

Exteriér	SHA 11/2013	Stáda	18	Dcéry	157	77,7	Rel.	91 %	TYP	-1,15
									poradie	636.

Lineárne znaky	PH	-2	-1	0	+1	+2
Telesný rámec	-0,74					
Mliečny charakter	-0,40					
Šírka hrudníka	-0,34					
Hĺbka tela	-0,83					
Sklon zadku	0,02					
Postoj zadných konč.zboku	0,62					
Uhol paznechtu	0,14					
Upnutie predných štvrtiek	0,31					
Postavenie predných ceckov	-0,05					
Dĺžka ceckov	0,14					
Zadná výška vemena	0,25					
Šírka vemena	0,35					
Závesný väz	-0,75					
Hĺbka vemena	0,06					
Šírka zadku	-0,00					
Postoj zadných konč.zozadu	0,67					
Postavenie zadných ceckov	-0,54					
Chôdza	-0,01					
Telesná kondícia	-0,12					

priemer dcér	79,7	Stavba	-1,25
	77,3	Mliečna pevnosť	-1,97
	78,5	Končatiny	0,10
	76,7	Vemeno	-0,16
		SHI	13,4
		poradie	292.

SK 10/2013	Genetické hodnotenie mliekovej úžitkovosti (Plemenárske služby Slovenskej republiky, š.p.), SB - somatické bunky (skóre)
SHA 11/2013	Genetické hodnotenie typu (Slovenská holsteinská asociácia) Plemenné hodnoty typu a súhrnných znakov (50 -100 bodový systém), lineárne znaky (1-9 bodový systém)
SHI	Slovenský Holsteinský Index (60 % SPI + 40 % TYP)

Meno	Ušné číslo	Narodenie	Línia - register
GRASSHILL RED HOT RED-ET	US000002132754	13.12.1989	JUB-001

Krajina pôvodu	US	Plemeno	R100
Distribútor	USA	Oddiel PK	HA
		Paternita	28.05.1990
		USA	IG 139532B

Rodokmeň

Otec	OO	HANOVER-HILL TRIPLE THREAT-RED US000001629391
MEADOLAKE JUBILANT-ET CA000000376455	MO	CASS RIDGE R MAPLE JAZZ CA000003003616
Matka	OM	GLENAFTON ENHANCER CA000000343514
GRASSHILL CATHERINE-ET CA000004168614	MM	GRASSHILL ASTRONAUT CHIEFTESS CA000003178302

Mlieková úžitkovosť	SK 10/2013	Stáda	33	Dcéry	105	Rel.	93 %	SPI	-1274
Počet kontrol		PH		Mlieko		Tuk	%	Bielk	%
2260				-377		-4	0,22	-1	0,03
								poradie	714.
								SB	3,66
								poradie	1032.

Exteriér	SHA 11/2013	Stáda	5	Dcéry	14	74,6	Rel.	53 %	TYP	-1,16
									poradie	637.

Lineárne znaky	PH	-2	-1	0	+1	+2
Telesný rámec	-0,58					
Mliečny charakter	-0,86					
Šírka hrudníka	0,37					
Hĺbka tela	0,41					
Sklon zadku	-0,24					
Postoj zadných konč.zboku	0,52					
Uhol paznechtu	-0,39					
Upnutie predných štvrtiek	-0,33					
Postavenie predných ceckov	-0,44					
Dĺžka ceckov	-0,31					
Zadná výška vemena	-0,51					
Šírka vemena	0,02					
Závesný väz	-0,04					
Hĺbka vemena	-0,58					
Šírka zadku	0,11					
Postoj zadných konč.zozadu	-0,32					
Postavenie zadných ceckov	-0,63					
Chôdza	0,01					
Telesná kondícia	0,43					

priemer dcér

73,9	Stavba	-0,38
71,1	Mliečna pevnosť	-1,55
74,4	Končatiny	-0,84
76,9	Vemeno	-0,48
	SHI	-85,3
	poradie	...

SK 10/2013 Genetické hodnotenie mliekovej úžitkovosti (Plemenárske služby Slovenskej republiky, š.p.), SB - somatické bunky (skóre)

SHA 11/2013 Genetické hodnotenie typu (Slovenská holsteinská asociácia)

Plemenné hodnoty typu a súhrmných znakov (50 -100 bodový systém), lineárne znaky (1-9 bodový systém)

SHI Slovenský Holsteinský Index (60 % SPI + 40 % TYP)

Meno	Ušné číslo	Narodenie	Línia - register
ARNELL CARDINAL-ET	CA00005567829	14.12.1991	JUB-019

Krajina pôvodu	CA	Plemeno	R100
Distribútor	Slovenské Biologické Služby a.s.	Oddiel PK	HA
		Paternita	14.05.1992
		CAN	275420

Rodokmeň

Otec	OO	HANOVER-HILL TRIPLE THREAT-RED US000001629391
MEADOLAKE JUBILANT-ET CA000000376455	MO	CASS RIDGE R MAPLE JAZZ CA000003003616
Matka	OM	PUGET-SOUND SHEIK CA000000327279
ARNELL MARQUIS DARLA CA000003532355	MM	ARNELL MARQUIS KATHY CA000003047188

Mlieková úžitkovosť	SK 10/2013	Stáda	257	Dcéry	4331	Rel.	99 %	SPI	-798	
Počet kontrol		PH		Mlieko		Tuk	%	Bielk	%	
85081				-180	-6	0,02	-6	-0,02	SB	3,43
									poradie	611.
									poradie	941.

Exteriér	SHA 11/2013	Stáda	25	Dcéry	132	75,5	Rel.	91 %	TYP	-1,16
									poradie	638.

Lineárne znaky	PH	-2	-1	0	+1	+2
Telesný rámec	0,28					
Mliečny charakter	-0,54					
Šírka hrudníka	0,15					
Hĺbka tela	0,43					
Sklon zadku	0,22					
Postoj zadných konč.zboku	1,01					
Uhol paznechtu	-0,01					
Upnutie predných štvrtiek	-1,11					
Postavenie predných ceckov	-0,20					
Dĺžka ceckov	0,80					
Zadná výška vemena	-0,58					
Šírka vemena	-0,02					
Závesný väz	-1,09					
Hĺbka vemena	-1,41					
Šírka zadku	0,36					
Postoj zadných konč.zozadu	0,76					
Postavenie zadných ceckov	-1,31					
Chôdza	0,02					
Telesná kondícia	-0,03					

priemer dcér

77,5	Stavba	0,62
75,8	Mliečna pevnosť	-0,75
77,2	Končatiny	0,23
73,5	Vemeno	-2,48
	SHI	-70,9
	poradie	455.

SK 10/2013 Genetické hodnotenie mliekovej úžitkovosti (Plemenárske služby Slovenskej republiky, š.p.), SB - somatické bunky (skóre)

SHA 11/2013 Genetické hodnotenie typu (Slovenská holsteinská asociácia)

Plemenné hodnoty typu a súhrnných znakov (50 -100 bodový systém), lineárne znaky (1-9 bodový systém)

SHI Slovenský Holsteinský Index (60 % SPI + 40 % TYP)

SLOVENSKÁ HOLSTEINSKÁ ASOCIÁCIA

PLEMENNÁ KNIHA - KARTA BÝKA



Nádražná 36, 900 28 Ivanka pri Dunaji
tel.: +421 - 2 - 4594 3715, 4594 3741
e-mail: holstein@holstein.sk www.holstein.sk

Meno	Ušné číslo	Narodenie	Línia - register
BARTOLO	DE00000392693	04.12.1989	BEL-011
Krajina pôvodu	DE	Plemeno	H100
Distribútor	Slovenské Biologické Služby a.s.	Oddiel PK	HA
		Paternita	18.04.1991
		DEU	91/6096

Rodokmeň

Otec	OO	PENSTATE IVANHOE STAR US000001441440
CARLIN-M IVANHOE BELL US000001667366	MO	B&W HEILO CREAMELLE US000007832117
Matka	OM	S-W-D VALIANT US000001650414
BETTINA 147 DE001008279558	MM	BETTY DE001006211686

Mlieková úžitkovosť	SK 10/2013	Stáda	15	Dcéry	136	Rel.	94 %	SPI	-1459
Počet kontrol	2378	PH		Mlieko	-320	Tuk	-12	%	0,02
		Bielk	-11	%	-0,04	SB	3,38	poradie	749.
								poradie	900.

Exteriér	SHA 11/2013	Stáda	5	Dcéry	29	75,4	Rel.	73 %	TYP	-1,17
									poradie	639.

Lineárne znaky	PH	-2	-1	0	+1	+2
Telesný rámec	-0,47					
Mliečny charakter	-0,02					
Šírka hrudníka	-0,60					
Hĺbka tela	-0,67					
Sklon zadku	-0,10					
Postoj zadných konč.zboku	0,20					
Uhol paznechtu	-0,22					
Upnutie predných štvrtiek	-0,19					
Postavenie predných ceckov	-0,08					
Dĺžka ceckov	0,43					
Zadná výška vemena	-0,60					
Šírka vemena	-0,67					
Závesný väz	0,11					
Hĺbka vemena	-0,81					
Šírka zadku	-0,15					
Postoj zadných konč.zozadu	-0,56					
Postavenie zadných ceckov	-0,40					
Chôdza	-0,25					
Telesná kondícia	-0,44					

priemer dcér

77,8	Stavba	-1,08
72,2	Mliečna pevnosť	-1,12
78,0	Končatiny	-0,51
74,3	Vemeno	-0,59
	SHI	-91,5
	poradie	473.

SK 10/2013 Genetické hodnotenie mliekovej úžitkovosti (Plemenárske služby Slovenskej republiky, š.p.), SB - somatické bunky (skóre)

SHA 11/2013 Genetické hodnotenie typu (Slovenská holsteinská asociácia)

Plemenné hodnoty typu a súhrnných znakov (50 -100 bodový systém), lineárne znaky (1-9 bodový systém)

SHI Slovenský Holsteinský Index (60 % SPI + 40 % TYP)

Meno	Ušné číslo	Narodenie	Línia - register
BLACKSTAR ET	DE000021150514	17.12.1991	BS-002

Krajina pôvodu	DE	Plemeno	H100
Distribútor	Slovenské Biologické Služby a.s.	Oddiel PK	HA
		Paternita	28.09.1992
		DEU	92/11050

Rodokmeň

Otec	OO	CAL-CLARK BOARD CHAIRMAN
TO-MAR BLACKSTAR-ET		US000001723741
US000001929410	MO	TO-MAR WAYNE HAY
CHR-002		US000009804790
Matka	OM	NO-NA-ME FOND MATT
HENJA 53		US000001392858
DE001008193283	MM	HENNI 51
		DE001006242324

Mlieková úžitkovosť	SK 10/2013	Stáda	103	Dcéry	700	Rel.	98 %	SPI	-3214
Počet kontrol		PH		Mlieko				poradie	1073.
13478				-785	-27	0,12	-22	0,05	SB
								poradie	175.

Exteriér	SHA 11/2013	Stáda	12	Dcéry	141	75,3	Rel.	91 %	TYP	-1,18
									poradie	640.

Lineárne znaky	PH	-2	-1	0	+1	+2
Telesný rámec	-0,53					
Mliečny charakter	-0,14					
Šírka hrudníka	-0,08					
Hĺbka tela	-0,12					
Sklon zadku	-0,23					
Postoj zadných konč.zboku	0,35					
Uhol paznechtu	-0,10					
Upnutie predných štvrtiek	-0,09					
Postavenie predných ceckov	-0,14					
Dĺžka ceckov	-0,54					
Zadná výška vemena	-0,14					
Šírka vemena	-0,16					
Závesný väz	-0,41					
Hĺbka vemena	0,14					
Šírka zadku	-0,31					
Postoj zadných konč.zozadu	-0,43					
Postavenie zadných ceckov	0,28					
Chôdza	-0,06					
Telesná kondícia	-0,05					

priemer dcér	75,7	Stavba	-0,81
		Mliečna pevnosť	-0,22
	72,6	Končatiny	-0,54
	75,9	Vemeno	-1,06
		SHI	-145,8
		poradie	514.

- SK 10/2013 Genetické hodnotenie mliekovej úžitkovosti (Plemenárske služby Slovenskej republiky, š.p.), SB - somatické bunky (skóre)
- SHA 11/2013 Genetické hodnotenie typu (Slovenská holsteinská asociácia)
Plemenné hodnoty typu a súhrnných znakov (50 -100 bodový systém), lineárne znaky (1-9 bodový systém)
- SHI Slovenský Holsteinský Index (60 % SPI + 40 % TYP)

Meno	Ušné číslo	Narodenie	Línia - register
EXPLORER	NL000136857044	10.02.1995	NUH-001

Krajina pôvodu	NL	Plemeno	R100
Distribútor	Slovenské Biologické Služby a.s.	Oddiel PK	HA
		Paternita	19.12.2000
		NLD	55172

Rodokmeň

Otec	OO	KINGLEA LEADER US000001926780
NUHAVEN LEADING EDGE RED-ET US000002161466	MO	BROOKS-MEADOW BELL JULIE US000011160261
Matka	OM	OSDEL-ENDEAVOR BOVA CUBBY US000001986164
BELLA 18 NL000797035775	MM	BELLA 14 NL000958421553

Mlieková úžitkovosť	SK 10/2013	Stáda	281	Dcéry	5651	Rel.	99 %	SPI	751
Počet kontrol		PH		Mlieko		Tuk	%	Bielk	%
113877				180	6	-0,03	5	-0,01	SB
									poradie
									324.
									SB
									2,61
									poradie
									117.

Exteriér	SHA 11/2013	Stáda	52	Dcéry	422	76,8	Rel.	97 %	TYP	-1,18
									poradie	641.

Lineárne znaky	PH	-2	-1	0	+1	+2
Telesný rámec	-0,70					
Mliečny charakter	-0,28					
Šírka hrudníka	-0,37					
Hĺbka tela	-0,23					
Sklon zadku	0,80					
Postoj zadných konč.zboku	0,32					
Uhol paznechtu	-0,78					
Upnutie predných štvrtiek	-0,24					
Postavenie predných ceckov	0,09					
Dĺžka ceckov	-0,20					
Zadná výška vemena	0,22					
Šírka vemena	0,28					
Závesný väz	-1,16					
Hĺbka vemena	-0,66					
Šírka zadku	-0,11					
Postoj zadných konč.zozadu	0,29					
Postavenie zadných ceckov	-0,92					
Chôdza	-0,05					
Telesná kondícia	-0,45					

priemer dcér	78,9	Stavba	-1,02
	77,5	Mliečna pevnosť	-1,02
	76,9	Končatiny	-1,55
	75,4	Vemeno	-0,44
		SHI	-24,4
		poradie	373.

SK 10/2013	Genetické hodnotenie mliekovej úžitkovosti (Plemenárske služby Slovenskej republiky, š.p.), SB - somatické bunky (skóre)
SHA 11/2013	Genetické hodnotenie typu (Slovenská holsteinská asociácia) Plemenné hodnoty typu a súhrnných znakov (50 -100 bodový systém), lineárne znaky (1-9 bodový systém)
SHI	Slovenský Holsteinský Index (60 % SPI + 40 % TYP)

Meno	Ušné číslo	Narodenie	Línia - register
HOL-STIENS OMAR-ET	NL000313213252	14.05.1986	NBY-012
Krajina pôvodu	NL	Plemeno	H100
Distribútor	Holandsko	Oddiel PK	HA
		Paternita	..

Rodokmeň

Otec	OO	CA-LILL STANDOUT CAVALIER US000001620273
WHITTIER-FARMS NED BOY US000001806201	MO	MILK-A-LONG SKOKIE DAWN US000009094087
Matka	OM	KINGWAY ELEVATION VERY US000001700553
HOL-STIENS OJ 1377 NL000307995274	MM	JAAN 276 NL000302034844

Mlieková úžitkovosť	SK 10/2013	Stáda	30	Dcéry	35	Rel.	86 %	SPI	-212
Počet kontrol		PH		Mlieko		Tuk	%	Bielk	%
798				-214		-1	0,15	2	0,20
								SB	2,86
								poradie	317.

Exteriér	SHA 11/2013	Stáda	6	Dcéry	10	75,9	Rel.	52 %	TYP	-1,18
									poradie	642.

Lineárne znaky	PH	-2	-1	0	+1	+2
Telesný rámec	-0,91					
Mliečny charakter	-0,55					
Šírka hrudníka	-0,12					
Hĺbka tela	-0,10					
Sklon zadku	-0,19					
Postoj zadných konč.zboku	-0,48					
Uhol paznechtu	0,35					
Upnutie predných štvrtiek	-0,73					
Postavenie predných ceckov	0,07					
Dĺžka ceckov	0,47					
Zadná výška vemena	-0,74					
Šírka vemena	-0,14					
Závesný väz	-0,48					
Hĺbka vemena	-0,87					
Šírka zadku	-0,25					
Postoj zadných konč.zozadu	0,82					
Postavenie zadných ceckov	0,01					
Chôdza	0,13					
Telesná kondícia	0,35					

priemer dcér

74,3	Stavba	-1,20
73,5	Mliečna pevnosť	-0,96
78,1	Končatiny	0,68
76,9	Vemeno	-1,14
	SHI	-53,9
	poradie	...

SK 10/2013 Genetické hodnotenie mliekovej úžitkovosti (Plemenárske služby Slovenskej republiky, š.p.), SB - somatické bunky (skóre)

SHA 11/2013 Genetické hodnotenie typu (Slovenská holsteinská asociácia)

Plemenné hodnoty typu a súhrmných znakov (50 -100 bodový systém), lineárne znaky (1-9 bodový systém)

SHI Slovenský Holsteinský Index (60 % SPI + 40 % TYP)

SLOVENSKÁ HOLSTEINSKÁ ASOCIÁCIA

PLEMENNÁ KNIHA - KARTA BÝKA



Nádražná 36, 900 28 Ivanka pri Dunaji
tel.: +421 - 2 - 4594 3715, 4594 3741
e-mail: holstein@holstein.sk www.holstein.sk

Meno	Ušné číslo	Narodenie	Línia - register
SAMORIN BLACKSTAR,SAMBLACK-ET	SK000062901853	30.03.1995	BS-033
Krajina pôvodu	SK	Plemeno	H100
Distribútor	Bio služba s.r.o.	Oddiel PK	HA
		Paternita	06.05.1996
		SVK	0213/22

Rodokmeň

Otec	OO	CAL-CLARK BOARD CHAIRMAN
TO-MAR BLACKSTAR-ET		US000001723741
US000001929410	MO	TO-MAR WAYNE HAY
CHR-002		US000009804790
Matka	OM	SWEET-HAVEN TRADITION
DREAMSTREET TRAD CLEODEL-ET		US000001682485
US000012046931	MM	FAIR-HILL FOND CLAIRE
		US000008179031

Mlieková úžitkovosť	SK 10/2013	Stáda	20	Dcéry	83	Rel.	89 %	SPI	-3289
Počet kontrol		PH		Mlieko				poradie	1087.
1255				-727	-31	-0,03	-22	SB	3,28
								poradie	820.

Exteriér	SHA 11/2013	Stáda	6	Dcéry	13	75,1	Rel.	55 %	TYP	-1,20
								poradie	643.	

Lineárne znaky	PH	-2	-1	0	+1	+2
Telesný rámec	-0,52					
Mliečny charakter	-0,09					
Šírka hrudníka	-0,48					
Hĺbka tela	-0,48					
Sklon zadku	0,04					
Postoj zadných konč.zboku	-0,03					
Uhol paznechtu	-1,29					
Upnutie predných štvrtiek	-0,11					
Postavenie predných ceckov	0,52					
Dĺžka ceckov	-0,35					
Zadná výška vemena	0,12					
Šírka vemena	-0,09					
Závesný väz	-0,30					
Hĺbka vemena	0,09					
Šírka zadku	0,43					
Postoj zadných konč.zozadu	-0,26					
Postavenie zadných ceckov	-0,01					
Chôdza	-0,21					
Telesná kondícia	0,10					

priemer dcér	76,2	Stavba	-1,04
	73,1	Mliečna pevnosť	-0,62
	73,2	Končatiny	-1,82
	76,7	Vemeno	0,27
		SHI	-148,7
		poradie	...

SK 10/2013 Genetické hodnotenie mliekovej úžitkovosti (Plemenárske služby Slovenskej republiky, š.p.), SB - somatické bunky (skóre)

SHA 11/2013 Genetické hodnotenie typu (Slovenská holsteinská asociácia)

Plemenné hodnoty typu a súhrnných znakov (50 -100 bodový systém), lineárne znaky (1-9 bodový systém)

SHI Slovenský Holsteinský Index (60 % SPI + 40 % TYP)

Meno	Ušné číslo	Narodenie	Línia - register
SFL FABULOUS MONET RED-ET	US000002217394	03.03.1993	MOR-009

Krajina pôvodu	US	Plemeno	R100
Distribútor	Slovenské Biologické Služby a.s.	Oddiel PK	HA
		Paternita	10.06.1993
		DEU	948700

Rodokmeň

Otec	OO	ROBE-JAN SKYLER CHIEF
MR HURL-THREE MOMENTUM RED-ET		US000001781631
US000002041332	MO	BURTON-HILL CAVALIER MOLLY-RED
		US000011021483
Matka	OM	GLENAFTON ENHANCER
SFL ENHANCER SHARNA RED-ET		CA000000343514
US000013531356	MM	STOOKEY FAGN SCARLET RED-ET
		US000011681841

Mlieková úžitkovosť	SK 10/2013	Stáda	29	Dcéry	299	Rel.	97 %	SPI	1768
Počet kontrol		PH		Mlieko		Tuk	%	Bielk	%
5640				750		2	-0,48	10	-0,27
								SB	2,74
								poradie	211.

Exteriér	SHA 11/2013	Stáda	8	Dcéry	85	76,1	Rel.	87 %	TYP	-1,21
									poradie	644.

Lineárne znaky	PH	-2	-1	0	+1	+2
Telesný rámec	-0,75					
Mliečny charakter	-0,51					
Šírka hrudníka	0,58					
Hĺbka tela	0,14					
Sklon zadku	0,49					
Postoj zadných konč.zboku	0,69					
Uhol paznechtu	-0,32					
Upnutie predných štvrtiek	-0,18					
Postavenie predných ceckov	-0,56					
Dĺžka ceckov	-1,40					
Zadná výška vemena	0,07					
Šírka vemena	0,11					
Závesný väz	-1,31					
Hĺbka vemena	-1,49					
Šírka zadku	0,47					
Postoj zadných konč.zozadu	0,46					
Postavenie zadných ceckov	-0,54					
Chôdza	-0,30					
Telesná kondícia	-0,03					

priemer dcér	78,0	Stavba	-0,36
		Mliečna pevnosť	-0,48
	76,5	Končatiny	-0,61
	77,7	Vemeno	-1,49
	74,2	SHI	6,0
		poradie	302.

SK 10/2013	Genetické hodnotenie mliekovej úžitkovosti (Plemenárske služby Slovenskej republiky, š.p.), SB - somatické bunky (skóre)
SHA 11/2013	Genetické hodnotenie typu (Slovenská holsteinská asociácia)
	Plemenné hodnoty typu a súhrmných znakov (50 -100 bodový systém), lineárne znaky (1-9 bodový systém)
SHI	Slovenský Holsteinský Index (60 % SPI + 40 % TYP)

Meno	Ušné číslo	Narodenie	Línia - register
MEDZICILIZIE SUNNY BOY SVEN	SK000029415853	28.11.1995	SUB-002
Krajina pôvodu SK		Plemeno	H100
Distribútor		Oddiel PK	HA
		Paternita	

Rodokmeň

Otec	OO	NEHLS CHIEF CRUSADER US000001723121
SKALSUMER SUNNY BOY-ET NL000311651443	MO	SKALSUMER PIETJE 175 NL000307400576
Matka	OM	ETAZON QUEEN NL000789980809
LUCIE 20,846733632 SK000013363813	MM	LUCIE 19 NL000462710794

Mlieková úžitkovosť	SK 10/2013	Stáda 35	Dcéry 115	Rel. 94 %	SPI	-991
Počet kontrol	PH	Mlieko	Tuk	%	Bielk	%
2478		-299	-8	0,08	-6	0,08
					SB	3,26
					poradie	654.
					poradie	790.

Exteriér	SHA 11/2013	Stáda 9	Dcéry 17	76,4	Rel. 66 %	TYP	-1,21
						poradie	645.

Lineárne znaky	PH	-2	-1	0	+1	+2
Telesný rámec	-0,21					
Mliečny charakter	-0,38					
Šírka hrudníka	0,60					
Hĺbka tela	0,47					
Sklon zadku	0,63					
Postoj zadných konč.zboku	0,01					
Uhol paznechtu	-0,72					
Upnutie predných štvrtiek	-0,79					
Postavenie predných ceckov	-0,54					
Dĺžka ceckov	0,58					
Zadná výška vemena	-0,58					
Šírka vemena	-0,24					
Závesný väz	-0,51					
Hĺbka vemena	-0,46					
Šírka zadku	-0,78					
Postoj zadných konč.zozadu	-0,54					
Postavenie zadných ceckov	-1,34					
Chôdza	-0,26					
Telesná kondícia	0,54					

priemer dcér	80,2	Stavba	0,02
	72,7	Mliečna pevnosť	-0,06
	76,1	Končatiny	-1,48
	76,6	Vemeno	-1,34
		SHI	-78,8
		poradie	462.

SK 10/2013 Genetické hodnotenie mliekovej úžitkovosti (Plemenárske služby Slovenskej republiky, š.p.), SB - somatické bunky (skóre)

SHA 11/2013 Genetické hodnotenie typu (Slovenská holsteinská asociácia)

Plemenné hodnoty typu a súhrnných znakov (50 -100 bodový systém), lineárne znaky (1-9 bodový systém)

SHI Slovenský Holsteinský Index (60 % SPI + 40 % TYP)

Meno	Ušné číslo	Narodenie	Línia - register
LATERRA CUBBY MATO-ET	SK000021303055	01.09.1995	CB-002
Krajina pôvodu	SK	Plemeno	H100
Distribútor		Oddiel PK	HA
		Paternita	

Rodokmeň

Otec	OO	ROCKALLI SON OF BOVA US000001665634
OSDEL-ENDEAVOR BOVA CUBBY US000001986164 BA-002	MO	RYND-HOME VALIANT CUTIE US000011268725
Matka	OM	KDK VALIANT TESSIE 85225 US000001986749
VALI-GIRL TESSIE TAMMY-87452 US000013053861	MM	KDK PETE TAMARA 4296-ET US000011227549

Mlieková úžitkovosť	SK 10/2013	Stáda	51	Dcéry	136	Rel.	95 %	SPI	-1892
Počet kontrol		PH		Mlieko				poradie	825.
2597				-426	-16	0,03	-14	SB	3,00
								poradie	503.

Exteriér	SHA 11/2013	Stáda	16	Dcéry	27	75,6	Rel.	71 %	TYP	-1,24
								poradie	646.	

Lineárne znaky	PH	-2	-1	0	+1	+2
Telesný rámec	-0,66					
Mliečny charakter	0,02					
Šírka hrudníka	0,29					
Hĺbka tela	0,45					
Sklon zadku	-0,94					
Postoj zadných konč.zboku	0,07					
Uhol paznechtu	-0,54					
Upnutie predných štvrtiek	0,25					
Postavenie predných ceckov	0,15					
Dĺžka ceckov	-0,37					
Zadná výška vemena	-0,52					
Šírka vemena	-0,18					
Závesný väz	-1,42					
Hĺbka vemena	0,52					
Šírka zadku	-0,52					
Postoj zadných konč.zozadu	-0,72					
Postavenie zadných ceckov	-0,47					
Chôdza	0,06					
Telesná kondícia	0,54					

priemer dcér

76,7	Stavba	-0,68
75,0	Mliečna pevnosť	0,84
76,5	Končatiny	-0,71
74,7	Vemeno	-1,85
	SHI	-107,6
	poradie	484.

SK 10/2013 Genetické hodnotenie mliekovej úžitkovosti (Plemenárske služby Slovenskej republiky, š.p.), SB - somatické bunky (skóre)

SHA 11/2013 Genetické hodnotenie typu (Slovenská holsteinská asociácia)

Plemenné hodnoty typu a súhrmných znakov (50 -100 bodový systém), lineárne znaky (1-9 bodový systém)

SHI Slovenský Holsteinský Index (60 % SPI + 40 % TYP)

SLOVENSKÁ HOLSTEINSKÁ ASOCIÁCIA

PLEMENNÁ KNIHA - KARTA BÝKA



Nádražná 36, 900 28 Ivanka pri Dunaji
tel.: +421 - 2 - 4594 3715, 4594 3741
e-mail: holstein@holstein.sk www.holstein.sk

Meno	Ušné číslo	Narodenie	Línia - register
LATERRA VALIANT CLEMO-ET	SK000021309055	06.11.1995	ELO-001

Krajina pôvodu	SK	Plemeno	H100
Distribútor		Oddiel PK	HA
		Paternita	

Rodokmeň

Otec	OO	CAL-CLARK BOARD CHAIRMAN
ERNLO CHAIRMAN VALIANT		US000001723741
US000001972683	MO	ERNLO VELVETA
CHR-008		US000011176478
Matka	OM	GLENAFTON ENHANCER
RUANN ENHANCER ALYCE 87629		CA000000343514
US000013193030	MM	RUANN STARWARS ALLEGRO 85378
		US000012309312

Mlieková úžitkovosť	SK 10/2013	Stáda	36	Dcéry	120	Rel.	93 %	SPI	-2368
Počet kontrol		PH		Mlieko		Tuk	%	Bielk	%
2443				-369	-27	-0,25	-17	-0,17	
								SB	3,63
								poradie	1027.

Exteriér	SHA 11/2013	Stáda	10	Dcéry	19	75,3	Rel.	63 %	TYP	-1,30
									poradie	647.

Lineárne znaky	PH	-2	-1	0	+1	+2
Telesný rámec	0,25					
Mliečny charakter	-0,13					
Šírka hrudníka	-0,41					
Hĺbka tela	-0,26					
Sklon zadku	0,12					
Postoj zadných konč.zboku	0,13					
Uhol paznechtu	-0,39					
Upnutie predných štvrtiek	-0,08					
Postavenie predných ceckov	-0,87					
Dĺžka ceckov	-0,84					
Zadná výška vemena	0,05					
Šírka vemena	0,18					
Závesný väz	-0,60					
Hĺbka vemena	0,00					
Šírka zadku	1,25					
Postoj zadných konč.zozadu	-0,61					
Postavenie zadných ceckov	-0,24					
Chôdza	-0,24					
Telesná kondícia	0,22					

priemer dcér

78,6	Stavba	0,03
73,5	Mliečna pevnosť	-0,96
76,2	Končatiny	-1,29
74,1	Vemeno	-1,20
	SHI	-124,4
	poradie	...

SK 10/2013 Genetické hodnotenie mliekovej úžitkovosti (Plemenárske služby Slovenskej republiky, š.p.), SB - somatické bunky (skóre)

SHA 11/2013 Genetické hodnotenie typu (Slovenská holsteinská asociácia)

Plemenné hodnoty typu a súhrmných znakov (50 -100 bodový systém), lineárne znaky (1-9 bodový systém)

SHI Slovenský Holsteinský Index (60 % SPI + 40 % TYP)

Meno	Ušné číslo	Narodenie	Línia - register
FAIR-HILL CHEYENNE-ET	US000002015769	08.07.1986	GEN-008
Krajina pôvodu	US	Plemeno	H100
Distribútor	Slovenské Biologické Služby a.s.	Oddiel PK	HA
		Paternita	22.01.1987
		USA	IG91305C

Rodokmeň

Otec	OO	GLENDELL ARLINDA CHIEF US000001556373
ARLINDA ROTATE US000001697572	MO	ARLINDA CHIEF ROSE US000007370146
Matka	OM	CARLIN-M IVANHOE BELL US000001667366
KINGLEA BELL GINNY US000010923482	MM	KINGLEA MONITOR GINGER SNAP US000009177739

Mlieková úžitkovosť	SK 10/2013	Stáda	48	Dcéry	544	Rel.	98 %	SPI	-1002
Počet kontrol		PH		Mlieko		Tuk	%	Bielk	%
12014				-186	-9	-0,04	-8	-0,06	
								poradie	656.
								SB	2,82
								poradie	280.

Exteriér	SHA 11/2013	Stáda	13	Dcéry	49	75,6	Rel.	85 %	TYP	-1,30
									poradie	648.

Lineárne znaky	PH	-2	-1	0	+1	+2
Telesný rámec	-0,47					
Mliečny charakter	-0,39					
Šírka hrudníka	-0,02					
Hĺbka tela	0,26					
Sklon zadku	-0,32					
Postoj zadných konč.zboku	0,15					
Uhol paznechtu	-0,26					
Upnutie predných štvrtiek	0,11					
Postavenie predných ceckov	-0,14					
Dĺžka ceckov	0,10					
Zadná výška vemena	-0,57					
Šírka vemena	-0,76					
Závesný väz	-0,06					
Hĺbka vemena	0,52					
Šírka zadku	0,00					
Postoj zadných konč.zozadu	-0,09					
Postavenie zadných ceckov	-0,41					
Chôdza	0,11					
Telesná kondícia	-0,12					

priemer dcér

77,5	Stavba	-0,50
73,6	Mliečna pevnosť	-0,62
75,2	Končatiny	-1,37
75,6	Vemeno	-0,86
	SHI	-82,8
	poradie	467.

SK 10/2013 Genetické hodnotenie mliekovej úžitkovosti (Plemenárske služby Slovenskej republiky, š.p.), SB - somatické bunky (skóre)

SHA 11/2013 Genetické hodnotenie typu (Slovenská holsteinská asociácia)

Plemenné hodnoty typu a súhrmných znakov (50 -100 bodový systém), lineárne znaky (1-9 bodový systém)

SHI Slovenský Holsteinský Index (60 % SPI + 40 % TYP)

SLOVENSKÁ HOLSTEINSKÁ ASOCIÁCIA

PLEMENNÁ KNIHA - KARTA BÝKA



Nádražná 36, 900 28 Ivanka pri Dunaji
tel.: +421 - 2 - 4594 3715, 4594 3741
e-mail: holstein@holstein.sk www.holstein.sk

Meno	Ušné číslo	Narodenie	Línia - register
DUALLYN	HU002301315384	23.09.1983	DUL-002
Krajina pôvodu	HU	Plemeno	R100
Distribútor	Švajčiarsko	Oddiel PK	HA
		Paternita	

Rodokmeň

Otec	OO	STRICKLER PRINCE DON US000001516342
STRICKLER DON,DUALLYN-RED US000001599084	MO	E-STRICKLER CRITER.,BLAZE US000006887693
Matka	OM	HANOVER-HILL TRIPLE THREAT-RED US000001629391
2301.URAN HU001538402301	MM	993.URAN HU001538400993

Mlieková úžitkovosť	SK 10/2013	Stáda 122	Dcéry 1109	Rel. 99 %	SPI	-2765
Počet kontrol	PH	Mlieko	Tuk	%	Bielk	%
20145		-610	-25	0,00	-19	-0,03
					SB	3,11
					poradie	981.
						614.

Exteriér	SHA 11/2013	Stáda 9	Dcéry 42	73,6	Rel. 76 %	TYP	-1,31
						poradie	649.

Lineárne znaky	PH	-2	-1	0	+1	+2
Telesný rámec	-0,98					
Mliečny charakter	-0,61					
Šírka hrudníka	0,61					
Hĺbka tela	0,39					
Sklon zadku	-0,50					
Postoj zadných konč.zboku	0,35					
Uhol paznechtu	-0,66					
Upnutie predných štvrtiek	-0,48					
Postavenie predných ceckov	-0,09					
Dĺžka ceckov	-0,02					
Zadná výška vemena	-0,68					
Šírka vemena	-0,32					
Závesný väz	0,07					
Hĺbka vemena	-0,63					
Šírka zadku	0,25					
Postoj zadných konč.zozadu	0,11					
Postavenie zadných ceckov	0,12					
Chôdza	0,10					
Telesná kondícia	0,44					

priemer dcér

73,3	Stavba	-0,82
70,5	Mliečna pevnosť	-0,77
74,4	Končatiny	-1,40
75,0	Vemeno	-0,67
	SHI	-137,1
	poradie	508.

SK 10/2013 Genetické hodnotenie mliekovej úžitkovosti (Plemenárske služby Slovenskej republiky, š.p.), SB - somatické bunky (skóre)

SHA 11/2013 Genetické hodnotenie typu (Slovenská holsteinská asociácia)

Plemenné hodnoty typu a súhrnných znakov (50 -100 bodový systém), lineárne znaky (1-9 bodový systém)

SHI Slovenský Holsteinský Index (60 % SPI + 40 % TYP)

Meno	Ušné číslo	Narodenie	Línia - register
ELUSIVE-ET	SK000047053853	08.12.1994	EVE-002

Krajina pôvodu	SK	Plemeno	H100
Distribútor	Slovenské Biologické Služby a.s.	Oddiel PK	HA
		Paternita	27.11.1995
		SVK	0202/03

Rodokmeň

Otec	OO	ARLINDA ROTATE US000001697572
ELUSIVE ROTATE DUKE-ET US000002027752 GEN-009	MO	BONWOOD VALIANT DREAM US000011082940
Matka	OM	MARSHFIELD ELEVATION TONY US000001626813
MANSION-VALLEY TONY BERTIE-ET US000012156936	MM	WILLARDS MATT BERTHA US000009998778

Mlieková úžitkovosť	SK 10/2013	Stáda	46	Dcéry	169	Rel.	95 %	SPI	-493
Počet kontrol	3135	PH		Mlieko	-63	Tuk	-1	%	0,01
		Bielk	-6	%	-0,10	SB	2,71	poradie	182.
								poradie	553.

Exteriér	SHA 11/2013	Stáda	15	Dcéry	33	75,4	Rel.	75 %	TYP	-1,31
									poradie	650.

Lineárne znaky	PH	-2	-1	0	+1	+2
Telesný rámec	-0,65					
Mliečny charakter	-0,14					
Šírka hrudníka	-0,47					
Hĺbka tela	0,27					
Sklon zadku	1,04					
Postoj zadných konč.zboku	0,24					
Uhol paznechtu	-0,29					
Upnutie predných štvrtiek	-0,46					
Postavenie predných ceckov	0,39					
Dĺžka ceckov	-0,28					
Zadná výška vemena	-0,40					
Šírka vemena	-0,34					
Závesný väz	-0,58					
Hĺbka vemena	-0,41					
Šírka zadku	-0,23					
Postoj zadných konč.zozadu	-0,48					
Postavenie zadných ceckov	0,11					
Chôdza	0,27					
Telesná kondícia	-0,12					

priemer dcér	76,7	Stavba	-1,05
		Mliečna pevnosť	-0,55
	73,4	Končatiny	-0,95
	75,8	Vemeno	-0,78
	75,5	SHI	-67,4
		poradie	449.

SK 10/2013	Genetické hodnotenie mliekovej úžitkovosti (Plemenárske služby Slovenskej republiky, š.p.), SB - somatické bunky (skóre)
SHA 11/2013	Genetické hodnotenie typu (Slovenská holsteinská asociácia) Plemenné hodnoty typu a súhrnných znakov (50 -100 bodový systém), lineárne znaky (1-9 bodový systém)
SHI	Slovenský Holsteinský Index (60 % SPI + 40 % TYP)

Meno	Ušné číslo	Narodenie	Línia - register
AMIGO	DE000015218915	17.12.1991	ARS-001
Krajina pôvodu	DE	Plemeno	H100
Distribútor	Slovenské Biologické Služby a.s.	Oddiel PK	HA
		Paternita	

Rodokmeň

Otec	OO	HANOVERHILL STARBUCK CA000000352790
MADAWASKA AEROSTAR CA000000383622 STB-011	MO	MADAWASKA SHADY CA0000003511527
Matka	OM	ADLER DE001004435155
MEIKE DE001015052287	MM	MEIKE DE001004547094

Mlieková úžitkovosť	SK 10/2013	Stáda 317	Dcéry 4843	Rel. 99 %	SPI	-523
Počet kontrol	PH	Mlieko	Tuk	%	Bielk	%
97276		-102	-5	-0,02	-4	-0,03
					poradie	558.
					SB	3,01
					poradie	507.

Exteriér	SHA 11/2013	Stáda 74	Dcéry 447	75,9	Rel. 97 %	TYP	-1,33
						poradie	651.

Lineárne znaky	PH	-2	-1	0	+1	+2
Telesný rámec	-0,21					
Mliečny charakter	0,17					
Šírka hrudníka	-0,55					
Hĺbka tela	-0,32					
Sklon zadku	-0,11					
Postoj zadných konč.zboku	0,02					
Uhol paznechtu	-0,51					
Upnutie predných štvrtiek	-0,20					
Postavenie predných ceckov	-1,49					
Dĺžka ceckov	0,51					
Zadná výška vemena	-0,34					
Šírka vemena	-0,46					
Závesný väz	0,21					
Hĺbka vemena	0,10					
Šírka zadku	-0,56					
Postoj zadných konč.zozadu	-0,20					
Postavenie zadných ceckov	-0,31					
Chôdza	0,04					
Telesná kondícia	0,03					

priemer dcér

77,3	Stavba	-0,74
74,4	Mliečna pevnosť	-0,07
76,9	Končatiny	-1,10
75,4	Vemeno	-1,34
	SHI	-69,2
	poradie	453.

SK 10/2013 Genetické hodnotenie mliekovej úžitkovosti (Plemenárske služby Slovenskej republiky, š.p.), SB - somatické bunky (skóre)

SHA 11/2013 Genetické hodnotenie typu (Slovenská holsteinská asociácia)

Plemenné hodnoty typu a súhrmných znakov (50 -100 bodový systém), lineárne znaky (1-9 bodový systém)

SHI Slovenský Holsteinský Index (60 % SPI + 40 % TYP)

Meno	Ušné číslo	Narodenie	Línia - register
ETNA REX	FR004489040027	28.01.1989	BEX-001

Krajina pôvodu	FR	Plemeno	H100
Distribútor	Slovenské Biologické Služby a.s.	Oddiel PK	HA
		Paternita	02.08.1994
		FRA	GS399697

Rodokmeň

Otec	OO	CARLIN-M IVANHOE BELL US000001667366
LUTZ-BROOKVIEW BELL REX-ET US000001875896	MO	LUTZ-BROOKVIEW BOVA ALICE US000009408721
Matka	OM	CAL-CLARK BOARD CHAIRMAN US000001723741 ADM-008
BIS-MAY CHAIRMAN MERRI US0000011633203	MM	BIS-MAY JUPITER MABEL US0000010514408

Mlieková úžitkovosť	SK 10/2013	Stáda 110	Dcéry 1316	Rel. 99 %	SPI	1056
Počet kontrol	PH	Mlieko	Tuk	%	Bielk	%
25009		227	13	0,05	6	-0,02
					SB	3,38
					poradie	273.
					poradie	899.

Exteriér	SHA 11/2013	Stáda 15	Dcéry 92	75,1	Rel. 87 %	TYP	-1,33
						poradie	652.

Lineárne znaky	PH	-2	-1	0	+1	+2
Telesný rámec	-0,68					
Mliečny charakter	-0,07					
Šírka hrudníka	-0,43					
Hĺbka tela	-0,91					
Sklon zadku	0,01					
Postoj zadných konč.zboku	-0,22					
Uhol paznechtu	-0,21					
Upnutie predných štvrtiek	-0,17					
Postavenie predných ceckov	0,44					
Dĺžka ceckov	-0,99					
Zadná výška vemena	-0,16					
Šírka vemena	-0,21					
Závesný väz	0,42					
Hĺbka vemena	0,11					
Šírka zadku	-0,64					
Postoj zadných konč.zozadu	-0,72					
Postavenie zadných ceckov	-0,03					
Chôdza	-0,42					
Telesná kondícia	0,08					

priemer dcér	76,3	Stavba	-1,37
	72,7	Mliečna pevnosť	-1,01
	75,5	Končatiny	-1,83
	75,6	Vemeno	0,22
		SHI	-20,9
		poradie	360.

SK 10/2013	Genetické hodnotenie mliekovej úžitkovosti (Plemenárske služby Slovenskej republiky, š.p.), SB - somatické bunky (skóre)
SHA 11/2013	Genetické hodnotenie typu (Slovenská holsteinská asociácia) Plemenné hodnoty typu a súhrnných znakov (50 -100 bodový systém), lineárne znaky (1-9 bodový systém)
SHI	Slovenský Holsteinský Index (60 % SPI + 40 % TYP)

SLOVENSKÁ HOLSTEINSKÁ ASOCIÁCIA

PLEMENNÁ KNIHA - KARTA BÝKA



Nádražná 36, 900 28 Ivanka pri Dunaji
 tel.: +421 - 2 - 4594 3715, 4594 3741
 e-mail: holstein@holstein.sk www.holstein.sk

Meno	Ušné číslo	Narodenie	Línia - register
CIFER MICA MADRO ET	SK000069260862	25.06.1997	MIC-005
Krajina pôvodu SK		Plemeno	H100
Distribútor		Oddiel PK	HA
		Paternita	

Rodokmeň

Otec	OO	ARLINDA MELWOOD-ET US000001879149
CMV MICA-ET US000002125714	MO	BRIARPATCH-R MISTY-ET US000012882374
Matka	OM	MADAWASKA AEROSTAR CA000000383622 STB-011
LEXVOLD AEROSTAR PRETZ9-ET US000014788970	MM	LEXVOLD BOARD CHAIRMAN PRETZEL US000012191036

Mlieková úžitkovosť	SK 10/2013	Stáda 34	Dcéry 93	Rel. 91 %	SPI	963
Počet kontrol	PH	Mlieko	Tuk	%	Bielk	%
1546		125	16	0,19	5	0,04
					SB	2,92
					poradie	288.
						396.

Exteriér	SHA 11/2013	Stáda 19	Dcéry 35	75,6	Rel. 73 %	TYP	-1,34
						poradie	653.

Lineárne znaky	PH	-2	-1	0	+1	+2
Telesný rámec	-1,09					
Mliečny charakter	-0,05					
Šírka hrudníka	-0,08					
Hĺbka tela	-0,41					
Sklon zadku	-0,14					
Postoj zadných konč.zboku	-0,15					
Uhol paznechtu	0,07					
Upnutie predných štvrtiek	-0,67					
Postavenie predných ceckov	-1,00					
Dĺžka ceckov	0,36					
Zadná výška vemena	-0,11					
Šírka vemena	0,26					
Závesný väz	-0,43					
Hĺbka vemena	-1,13					
Šírka zadku	-0,40					
Postoj zadných konč.zozadu	-0,36					
Postavenie zadných ceckov	-0,86					
Chôdza	0,01					
Telesná kondícia	-0,54					

priemer dcér	76,1	Stavba	-1,71
	74,6	Mliečna pevnosť	-0,51
	76,5	Končatiny	0,27
	75,4	Vemeno	-0,97
		SHI	-24,1
		poradie	372.

SK 10/2013 Genetické hodnotenie mliekovej úžitkovosti (Plemenárske služby Slovenskej republiky, š.p.), SB - somatické bunky (skóre)

SHA 11/2013 Genetické hodnotenie typu (Slovenská holsteinská asociácia)
 Plemenné hodnoty typu a súhrmných znakov (50 -100 bodový systém), lineárne znaky (1-9 bodový systém)

SHI Slovenský Holsteinský Index (60 % SPI + 40 % TYP)

Meno	Ušné číslo	Narodenie	Línia - register
JELITE RED	FR005994022692	28.07.1994	MOR-007

Krajina pôvodu	FR	Plemeno	R100
Distribútor	Slovenské Biologické Služby a.s.	Oddiel PK	HA
		Paternita	07.07.1995
		FRA	574883

Rodokmeň

Otec	OO	ROBE-JAN SKYLER CHIEF US000001781631
MR HURL-THREE MOMENTUM RED-ET US000002041332	MO	BURTON-HILL CAVALIER MOLLY-RED US000011021483
Matka	OM	ROTHROCK TRADITION LEADMAN US000001983348 TDN-004
MASAL FEATHERS ELITE-ET US000014415203	MM	REN-BOW ENHANCER FEATHER-RED US000012426436

Mlieková úžitkovosť	SK 10/2013	Stáda	125	Dcéry	1289	Rel.	99 %	SPI	1102
Počet kontrol		PH		Mlieko		Tuk	%	Bielk	%
27938				491	-2	-0,39	7	-0,17	
								SB	3,19
								poradie	266.
								poradie	708.

Exteriér	SHA 11/2013	Stáda	8	Dcéry	26	75,7	Rel.	71 %	TYP	-1,34
									poradie	654.

Lineárne znaky	PH	-2	-1	0	+1	+2
Telesný rámec	-0,93					
Mliečny charakter	-0,19					
Šírka hrudníka	-0,18					
Hĺbka tela	-0,39					
Sklon zadku	1,16					
Postoj zadných konč.zboku	-0,33					
Uhol paznechtu	-0,10					
Upnutie predných štvrtiek	-0,23					
Postavenie predných ceckov	-0,33					
Dĺžka ceckov	-0,77					
Zadná výška vemena	0,34					
Šírka vemena	-0,07					
Závesný väz	-0,93					
Hĺbka vemena	-0,55					
Šírka zadku	-0,52					
Postoj zadných konč.zozadu	-1,61					
Postavenie zadných ceckov	-0,20					
Chôdza	-0,50					
Telesná kondícia	0,33					

priemer dcér	76,3	Stavba	-1,34
	74,9	Mliečna pevnosť	-0,87
	76,5	Končatiny	-1,27
	75,2	Vemeno	-0,36
		SHI	-20,0
		poradie	356.

SK 10/2013	Genetické hodnotenie mliekovej úžitkovosti (Plemenárske služby Slovenskej republiky, š.p.), SB - somatické bunky (skóre)
SHA 11/2013	Genetické hodnotenie typu (Slovenská holsteinská asociácia) Plemenné hodnoty typu a súhrmných znakov (50 -100 bodový systém), lineárne znaky (1-9 bodový systém)
SHI	Slovenský Holsteinský Index (60 % SPI + 40 % TYP)

SLOVENSKÁ HOLSTEINSKÁ ASOCIÁCIA

PLEMENNÁ KNIHA - KARTA BÝKA



Nádražná 36, 900 28 Ivanka pri Dunaji
tel.: +421 - 2 - 4594 3715, 4594 3741
e-mail: holstein@holstein.sk www.holstein.sk

Meno	Ušné číslo	Narodenie	Línia - register
MUSIC ET	DE000021142729	24.07.1992	MAS-001
Krajina pôvodu	DE	Plemeno	H100
Distribútor	Slovenské Biologické Služby a.s.	Oddiel PK	HA
		Paternita	14.09.1992
		DEU	92/10593

Rodokmeň

Otec	OO	WHITTIER-FARMS NED BOY US000001806201
SINGING-BROOK N-BOY MASCOT-ET US000002020049 NBY-011	MO	JACKBUILT CHAIRMAN MANDY US000011356580
Matka	OM	GLENAFTON ENHANCER CA000000343514
TENNE DE001020286992	MM	THERESE DE001020059887

Mlieková úžitkovosť	SK 10/2013	Stáda	68	Dcéry	265	Rel.	97 %	SPI	-2395
Počet kontrol		PH		Mlieko		Tuk	%	Bielk	%
5283				-514	-19	0,04	-18	-0,08	
								SB	3,18
								poradie	929.
									701.

Exteriér	SHA 11/2013	Stáda	8	Dcéry	31	74,7	Rel.	72 %	TYP	-1,35
									poradie	655.

Lineárne znaky	PH	-2	-1	0	+1	+2
Telesný rámec	-0,47					
Mliečny charakter	-1,12					
Šírka hrudníka	0,26					
Hĺbka tela	0,23					
Sklon zadku	-0,02					
Postoj zadných konč.zboku	0,10					
Uhol paznechtu	0,12					
Upnutie predných štvrtiek	0,16					
Postavenie predných ceckov	-0,02					
Dĺžka ceckov	0,18					
Zadná výška vemena	-0,36					
Šírka vemena	-0,27					
Závesný väz	-0,32					
Hĺbka vemena	0,33					
Šírka zadku	-0,31					
Postoj zadných konč.zozadu	0,09					
Postavenie zadných ceckov	-0,22					
Chôdza	0,07					
Telesná kondícia	0,74					

priemer dcér

74,6	Stavba	-0,43
70,3	Mliečna pevnosť	-2,67
76,5	Končatiny	-0,38
76,0	Vemeno	-0,58
	SHI	-127,3
	poradie	506.

SK 10/2013 Genetické hodnotenie mliekovej úžitkovosti (Plemenárske služby Slovenskej republiky, š.p.), SB - somatické bunky (skóre)

SHA 11/2013 Genetické hodnotenie typu (Slovenská holsteinská asociácia)

Plemenné hodnoty typu a súhrmných znakov (50 -100 bodový systém), lineárne znaky (1-9 bodový systém)

SHI Slovenský Holsteinský Index (60 % SPI + 40 % TYP)

Meno	Ušné číslo	Narodenie	Línia - register
PARNAC	FR002199029911	10.12.1999	BEL-021

Krajina pôvodu	FR	Plemeno	H100
Distribútor	Slovenské Biologické Služby a.s.	Oddiel PK	HA
		Paternita	26.06.2000
		FRA	GS771811

Rodokmeň

Otec	OO	HOW-EL-ACRES KIRK BELLMAN-ET US000001874634
WELCOME GIDEON-ET US000002213641	MO	WELCOME MELWOOD GIFT US000013912090
Matka	OM	MAIZEFIELD BELLWOOD-ET US000002103297
MELODIE FR003596000327	MM	POTTERS-FIELD MCOT JAN-ET US000014971994

Mlieková úžitkovosť	SK 10/2013	Stáda	34	Dcéry	86	Rel.	91 %	SPI	1594
Počet kontrol	1803	PH		Mlieko	381	Tuk	11	%	-0,09
		Bielk	12	%	0,00	poradie	188.	SB	3,25
						poradie	784.		

Exteriér	SHA 11/2013	Stáda	9	Dcéry	20	76,5	Rel.	60 %	TYP	-1,36
									poradie	656.

Lineárne znaky	PH	-2	-1	0	+1	+2
Telesný rámec	-0,99					
Mliečny charakter	0,16					
Šírka hrudníka	-0,06					
Hĺbka tela	-0,71					
Sklon zadku	-0,48					
Postoj zadných konč.zboku	1,70					
Uhol paznechtu	-0,40					
Upnutie predných štvrtiek	-0,91					
Postavenie predných ceckov	-0,82					
Dĺžka ceckov	-0,46					
Zadná výška vemena	0,03					
Šírka vemena	0,40					
Závesný väz	0,80					
Hĺbka vemena	-1,19					
Šírka zadku	-0,79					
Postoj zadných konč.zozadu	-0,46					
Postavenie zadných ceckov	0,42					
Chôdza	-0,47					
Telesná kondícia	-0,44					

priemer dcér	77,0	Stavba	-1,74
	78,1	Mliečna pevnosť	-0,01
	74,7	Končatiny	-1,97
	76,6	Vemeno	0,21
		SHI	-5,5
		poradie	...

SK 10/2013	Genetické hodnotenie mliekovej úžitkovosti (Plemenárske služby Slovenskej republiky, š.p.), SB - somatické bunky (skóre)
SHA 11/2013	Genetické hodnotenie typu (Slovenská holsteinská asociácia) Plemenné hodnoty typu a súhrnných znakov (50 -100 bodový systém), lineárne znaky (1-9 bodový systém)
SHI	Slovenský Holsteinský Index (60 % SPI + 40 % TYP)

SLOVENSKÁ HOLSTEINSKÁ ASOCIÁCIA

PLEMENNÁ KNIHA - KARTA BÝKA



Nádražná 36, 900 28 Ivanka pri Dunaji
tel.: +421 - 2 - 4594 3715, 4594 3741
e-mail: holstein@holstein.sk www.holstein.sk

Meno	Ušné číslo	Narodenie	Línia - register
MEDZICILIZIE HUNTER RADAN-ET	SK00000037853	30.05.1997	HUN-003
Krajina pôvodu SK		Plemeno	H100
Distribútor		Oddiel PK	HA
		Paternita	

Rodokmeň

Otec	OO	ART ACRES BELL PONTIAC-ET US000001878472	PTC-001
AMELDIN II PONTIAC HUNTER-323 US000002094527 PTC-010	MO	FAIR-HILL ROTATE HONEY-ET US000012680667	
Matka	OM	MADAWASKA AEROSTAR CA000000383622	STB-011
ROTHROCK AERO DARICE-ET US000014606123	MM	HILLTOP-HANOVER-B MARK DARIA US000012908540	

Mlieková úžitkovosť	SK 10/2013	Stáda 32	Dcéry 93	Rel. 92 %	SPI	939
Počet kontrol	PH	Mlieko	Tuk	%	Bielk	%
2099		340	4	-0,18	5	-0,12
					SB	2,98
					poradie	292.
						481.

Exteriér	SHA 11/2013	Stáda 12	Dcéry 28	75,3	Rel. 71 %	TYP	-1,36
						poradie	657.

Lineárne znaky	PH	-2	-1	0	+1	+2
Telesný rámec	0,09					
Mliečny charakter	-1,02					
Šírka hrudníka	0,08					
Hĺbka tela	-0,51					
Sklon zadku	-0,31					
Postoj zadných konč.zboku	-0,10					
Uhol paznechtu	0,24					
Upnutie predných štvrtiek	0,83					
Postavenie predných ceckov	0,21					
Dĺžka ceckov	0,06					
Zadná výška vemena	-0,69					
Šírka vemena	-1,33					
Závesný väz	-0,18					
Hĺbka vemena	1,19					
Šírka zadku	-1,16					
Postoj zadných konč.zozadu	-0,42					
Postavenie zadných ceckov	-0,18					
Chôdza	0,02					
Telesná kondícia	0,05					

priemer dcér

76,6	Stavba	-0,35
72,5	Mliečna pevnosť	-2,40
75,6	Končatiny	0,05
75,8	Vemeno	-0,72
	SHI	-25,6
	poradie	375.

SK 10/2013 Genetické hodnotenie mliekovej úžitkovosti (Plemenárske služby Slovenskej republiky, š.p.), SB - somatické bunky (skóre)

SHA 11/2013 Genetické hodnotenie typu (Slovenská holsteinská asociácia)

Plemenné hodnoty typu a súhrnných znakov (50 -100 bodový systém), lineárne znaky (1-9 bodový systém)

SHI Slovenský Holsteinský Index (60 % SPI + 40 % TYP)

SLOVENSKÁ HOLSTEINSKÁ ASOCIÁCIA

PLEMENNÁ KNIHA - KARTA BÝKA



Nádražná 36, 900 28 Ivanka pri Dunaji
tel.: +421 - 2 - 4594 3715, 4594 3741
e-mail: holstein@holstein.sk www.holstein.sk

Meno	Ušné číslo	Narodenie	Línia - register
LUKAS-ET	DE000015269506	16.05.1994	LIB-001
Krajina pôvodu	DE	Plemeno	H100
Distribútor	Slovenské Biologické Služby a.s.	Oddiel PK	HA
		Paternita	17.08.1994
		DEU	94/10423

Rodokmeň

Otec	OO	BOSSIR GLEN-VALLEY STARLITE AL US000001819119
HEINZ LIBERTY-ET US000002049679	MO	CLAYDALE LANA LARISSA US000011399819
Matka	OM	TO-MAR BLACKSTAR-ET US000001929410
HARMONIE DE001015193072	MM	HEIDI DE001015101164

Mlieková úžitkovosť	SK 10/2013	Stáda	37	Dcéry	112	Rel.	92 %	SPI	-1921	
Počet kontrol		PH		Mlieko		Tuk	%	Bielk	%	
2032				-378	-19	-0,08	-14	-0,07	SB	3,32
									poradie	829.
									poradie	851.

Exteriér	SHA 11/2013	Stáda	11	Dcéry	24	75,5	Rel.	63 %	TYP	-1,37
									poradie	658.

Lineárne znaky	PH	-2	-1	0	+1	+2
Telesný rámec	-0,31					
Mliečny charakter	-0,49					
Šírka hrudníka	-0,13					
Hĺbka tela	0,38					
Sklon zadku	0,63					
Postoj zadných konč.zboku	0,33					
Uhol paznechtu	-0,94					
Upnutie predných štvrtiek	-0,49					
Postavenie predných ceckov	0,81					
Dĺžka ceckov	-0,73					
Zadná výška vemena	-0,82					
Šírka vemena	-0,38					
Závesný väz	-0,78					
Hĺbka vemena	-0,65					
Šírka zadku	0,05					
Postoj zadných konč.zozadu	-0,18					
Postavenie zadných ceckov	-0,28					
Chôdza	-0,07					
Telesná kondícia	-0,06					

priemer dcér

78,5	Stavba	-0,25
72,6	Mliečna pevnosť	-1,18
75,1	Končatiny	-2,10
75,3	Vemeno	-0,53
	SHI	-113,6
	poradie	...

SK 10/2013 Genetické hodnotenie mliekovej úžitkovosti (Plemenárske služby Slovenskej republiky, š.p.), SB - somatické bunky (skóre)

SHA 11/2013 Genetické hodnotenie typu (Slovenská holsteinská asociácia)

Plemenné hodnoty typu a súhrnných znakov (50 -100 bodový systém), lineárne znaky (1-9 bodový systém)

SHI Slovenský Holsteinský Index (60 % SPI + 40 % TYP)

SLOVENSKÁ HOLSTEINSKÁ ASOCIÁCIA

PLEMENNÁ KNIHA - KARTA BÝKA



Nádražná 36, 900 28 Ivanka pri Dunaji
tel.: +421 - 2 - 4594 3715, 4594 3741
e-mail: holstein@holstein.sk www.holstein.sk

Meno	Ušné číslo	Narodenie	Línia - register
SERVANOUR	FR000802065074	05.09.2001	BRE-001
Krajina pôvodu	FR	Plemeno	H100
Distribútor	Slovenské Biologické Služby a.s.	Oddiel PK	HA
		Paternita	14.11.2002
		FRA	068648

Rodokmeň

Otec	OO	MAIZEFIELD BELLWOOD-ET US000002103297	MEW-004
RICECREST BRETT-ET US000002289548	MO	RICECREST SOUTHWIND KAYE-ET US000014334791	
Matka	OM	OUT-JOCK CHOICE AMEL-ET US000002231596	
PASEN AMEL MIST-ET FR000128017025	MM	PASEN BELLWOOD MABLE-ET US000015847183	

Mlieková úžitkovosť	SK 10/2013	Stáda	33	Dcéry	61	Rel.	87 %	SPI	-520
Počet kontrol	1122	PH		Mlieko	-145	Tuk	-9	%	-0,07
		Bielk	-1	%	0,08	poradie	556.	SB	3,30
						poradie	839.		

Exteriér	SHA 11/2013	Stáda	7	Dcéry	10	76,8	Rel.	46 %	TYP	-1,37
									poradie	659.

Lineárne znaky	PH	-2	-1	0	+1	+2
Telesný rámec	0,63					
Mliečny charakter	0,03					
Šírka hrudníka	-1,17					
Hĺbka tela	-0,60					
Sklon zadku	0,35					
Postoj zadných konč.zboku	0,49					
Uhol paznechtu	0,08					
Upnutie predných štvrtiek	0,03					
Postavenie predných ceckov	-0,25					
Dĺžka ceckov	-0,44					
Zadná výška vemena	0,05					
Šírka vemena	-0,31					
Závesný väz	-0,65					
Hĺbka vemena	0,61					
Šírka zadku	-0,54					
Postoj zadných konč.zozadu	-0,33					
Postavenie zadných ceckov	-0,24					
Chôdza	-0,31					
Telesná kondícia	-0,40					

priemer dcér	80,7	Stavba	-0,30
		Mliečna pevnosť	-1,37
	77,5	Končatiny	-0,60
	76,1	Vemeno	-1,02
	74,9	SHI	-70,9
		poradie	...

SK 10/2013	Genetické hodnotenie mliekovej úžitkovosti (Plemenárske služby Slovenskej republiky, š.p.), SB - somatické bunky (skóre)
SHA 11/2013	Genetické hodnotenie typu (Slovenská holsteinská asociácia) Plemenné hodnoty typu a súhrnných znakov (50 -100 bodový systém), lineárne znaky (1-9 bodový systém)
SHI	Slovenský Holsteinský Index (60 % SPI + 40 % TYP)

SLOVENSKÁ HOLSTEINSKÁ ASOCIÁCIA

PLEMENNÁ KNIHA - KARTA BÝKA



Nádražná 36, 900 28 Ivanka pri Dunaji
tel.: +421 - 2 - 4594 3715, 4594 3741
e-mail: holstein@holstein.sk www.holstein.sk

Meno	Ušné číslo	Narodenie	Línia - register
JACKPOT	NL000215932608	18.02.1998	JUL-001

Krajina pôvodu	NL	Plemeno	R100
Distribútor	Slovenské Biologické Služby a.s.	Oddiel PK	HA
		Paternita	09.02.1999
		NLD	215932608

Rodokmeň

Otec	OO	MEADOLAKE JUBILANT-ET CA000000376455
JUBEL DE000505893133 JUB-016	MO	ELITE DE000503837619
Matka	OM	MARTY RED-ET NL000959580420
LOTJE NL000849216826	MM	ETAZON WARSAU NL000829423064

Mlieková úžitkovosť	SK 10/2013	Stáda	53	Dcéry	108	Rel.	93 %	SPI	1458
Počet kontrol		PH		Mlieko		Tuk	%	Bielk	%
2328				262	21	0,17	8	0,00	
								SB	2,63
								poradie	123.

Exteriér	SHA 11/2013	Stáda	6	Dcéry	17	75,2	Rel.	60 %	TYP	-1,40
									poradie	660.

Lineárne znaky	PH	-2	-1	0	+1	+2
Telesný rámec	-0,46					
Mliečny charakter	-1,07					
Šírka hrudníka	0,88					
Hĺbka tela	0,30					
Sklon zadku	0,96					
Postoj zadných konč.zboku	0,28					
Uhol paznechtu	-0,27					
Upnutie predných štvrtiek	-0,21					
Postavenie predných ceckov	-0,16					
Dĺžka ceckov	-1,14					
Zadná výška vemena	-0,50					
Šírka vemena	0,32					
Závesný väz	-0,93					
Hĺbka vemena	-0,59					
Šírka zadku	-0,25					
Postoj zadných konč.zozadu	0,01					
Postavenie zadných ceckov	-0,54					
Chôdza	-0,08					
Telesná kondícia	1,04					

priemer dcér

78,5	Stavba	-0,19
74,4	Mliečna pevnosť	-1,61
77,3	Končatiny	-0,95
72,8	Vemeno	-1,23
	SHI	-11,4
	poradie	...

SK 10/2013 Genetické hodnotenie mliekovej úžitkovosti (Plemenárske služby Slovenskej republiky, š.p.), SB - somatické bunky (skóre)

SHA 11/2013 Genetické hodnotenie typu (Slovenská holsteinská asociácia)

Plemenné hodnoty typu a súhrmných znakov (50 -100 bodový systém), lineárne znaky (1-9 bodový systém)

SHI Slovenský Holsteinský Index (60 % SPI + 40 % TYP)

Meno	Ušné číslo	Narodenie	Línia - register
MANDOLIN	DE000578716683	04.12.1999	MED-003
Krajina pôvodu	DE	Plemeno	H100
Distribútor	Slovenské Biologické Služby a.s.	Oddiel PK	HA
		Paternita	08.05.2000
		DEU	00/6576

Rodokmeň

Otec	OO	OSDEL-ENDEAVOR BOVA CUBBY
HA-HO CUBBY MANFRED-ET		US000001986164
US000002183007	MO	HA-HO TESK MELANIE
		US000013066986
Matka	OM	ETAZON FERRARI
JADE		NL000514410403
DE000576547208	MM	JUWEL
		DE000076158686

Mlieková úžitkovosť	SK 10/2013	Stáda	45	Dcéry	95	Rel.	92 %	SPI	1724	
Počet kontrol		PH		Mlieko		Tuk	%	Bielk	%	
2035				552	15	-0,13	8	-0,19	SB	3,21
									poradie	175.
									poradie	733.

Exteriér	SHA 11/2013	Stáda	14	Dcéry	21	76,1	Rel.	63 %	TYP	-1,42
									poradie	661.

Lineárne znaky	PH	-2	-1	0	+1	+2
Telesný rámec	-0,40					
Mliečny charakter	-0,23					
Šírka hrudníka	-0,17					
Hĺbka tela	-0,21					
Sklon zadku	0,28					
Postoj zadných konč.zboku	0,45					
Uhol paznechtu	-0,46					
Upnutie predných štvrtiek	-0,59					
Postavenie predných ceckov	-0,52					
Dĺžka ceckov	0,73					
Zadná výška vemena	-0,47					
Šírka vemena	-0,44					
Závesný väz	-0,55					
Hĺbka vemena	-0,64					
Šírka zadku	-0,03					
Postoj zadných konč.zozadu	-0,46					
Postavenie zadných ceckov	-0,45					
Chôdza	-0,10					
Telesná kondícia	-0,10					

priemer dcér	78,5	Stavba	-0,56
	76,2	Mliečna pevnosť	-0,59
	76,5	Končatiny	-0,99
	74,7	Vemeno	-1,34
		SHI	-3,8
		poradie	...

SK 10/2013 Genetické hodnotenie mliekovej úžitkovosti (Plemenárske služby Slovenskej republiky, š.p.), SB - somatické bunky (skóre)

SHA 11/2013 Genetické hodnotenie typu (Slovenská holsteinská asociácia)

Plemenné hodnoty typu a súhrnných znakov (50 -100 bodový systém), lineárne znaky (1-9 bodový systém)

SHI Slovenský Holsteinský Index (60 % SPI + 40 % TYP)

SLOVENSKÁ HOLSTEINSKÁ ASOCIÁCIA

PLEMENNÁ KNIHA - KARTA BÝKA



Nádražná 36, 900 28 Ivanka pri Dunaji
tel.: +421 - 2 - 4594 3715, 4594 3741
e-mail: holstein@holstein.sk www.holstein.sk

Meno	Ušné číslo	Narodenie	Línia - register
MASCOT ET	DE000021220716	13.09.1992	MAS-002
Krajina pôvodu	DE	Plemeno	H100
Distribútor	Slovenské Biologické Služby a.s.	Oddiel PK	HA
		Paternita	25.01.1993
		DEU	93/1119

Rodokmeň

Otec	OO	WHITTIER-FARMS NED BOY US000001806201
SINGING-BROOK N-BOY MASCOT-ET US000002020049 NBY-011	MO	JACKBUILT CHAIRMAN MANDY US000011356580
Matka	OM	HANOVER-HILL TRIPLE THREAT-RED US000001629391
DANIELA DE000020664668	MM	DESIREE DE000020448852

Mlieková úžitkovosť	SK 10/2013	Stáda 66	Dcéry 608	Rel. 98 %	SPI	-329
Počet kontrol	PH	Mlieko	Tuk	%	Bielk	%
11163		-86	-5	-0,03	-1	0,03
					poradie	527.
					SB	2,94
					poradie	422.

Exteriér	SHA 11/2013	Stáda 10	Dcéry 40	76,4	Rel. 81 %	TYP	-1,43
					poradie	662.	

Lineárne znaky	PH	-2	-1	0	+1	+2
Telesný rámec	-1,27					
Mliečny charakter	-0,10					
Šírka hrudníka	-0,31					
Hĺbka tela	-0,47					
Sklon zadku	-0,13					
Postoj zadných konč.zboku	0,31					
Uhol paznechtu	-0,24					
Upnutie predných štvrtiek	-0,21					
Postavenie predných ceckov	0,67					
Dĺžka ceckov	-0,53					
Zadná výška vemena	-0,14					
Šírka vemena	-0,56					
Závesný väz	0,13					
Hĺbka vemena	-0,14					
Šírka zadku	-0,59					
Postoj zadných konč.zozadu	-1,40					
Postavenie zadných ceckov	0,29					
Chôdza	-0,15					
Telesná kondícia	0,21					

priemer dcér

77,2	Stavba	-1,92
74,7	Mliečna pevnosť	-0,82
76,0	Končatiny	-1,86
77,0	Vemeno	0,23
	SHI	-67,1
	poradie	448.

SK 10/2013 Genetické hodnotenie mliekovej úžitkovosti (Plemenárske služby Slovenskej republiky, š.p.), SB - somatické bunky (skóre)

SHA 11/2013 Genetické hodnotenie typu (Slovenská holsteinská asociácia)

Plemenné hodnoty typu a súhrmných znakov (50 -100 bodový systém), lineárne znaky (1-9 bodový systém)

SHI Slovenský Holsteinský Index (60 % SPI + 40 % TYP)

Meno	Ušné číslo	Narodenie	Línia - register
CLOVER-MIST RED,POWERPACK-ET	US000002078484	01.06.1988	CNR-003

Krajina pôvodu	US	Plemeno	R100
Distribútor	USA	Oddiel PK	HA
		Paternita	01.05.1989
		USA	IG 123602C

Rodokmeň

Otec	OO	CA-LILL STANDOUT CAVALIER US000001620273
HOWARD-HOME CAVEMAN-RED US000001842371 CRR-004	MO	HOWARD-HOME TRIPLE JAE RED US000009613867
Matka	OM	GLENAFTON ENHANCER CA000000343514
CLOVER-MATT-WEST,BRIDGET-ET US0000011831011	MM	MAPLE-NOTCH BOLD,BEAUTY US0000010058183

Mlieková úžitkovosť	SK 10/2013	Stáda	27	Dcéry	88	Rel.	92 %	SPI	-2733
Počet kontrol		PH		Mlieko		Tuk	%	Bielk	%
2216				-664	-23	0,10	-19	0,03	
								SB	2,98
								poradie	973.
									473.

Exteriér	SHA 11/2013	Stáda	7	Dcéry	23	74,4	Rel.	62 %	TYP	-1,53
									poradie	663.

Lineárne znaky	PH	-2	-1	0	+1	+2
Telesný rámec	-0,86					
Mliečny charakter	-0,82					
Šírka hrudníka	0,33					
Hĺbka tela	0,42					
Sklon zadku	-0,46					
Postoj zadných konč.zboku	-0,05					
Uhol paznechtu	0,12					
Upnutie predných štvrtiek	-0,44					
Postavenie predných ceckov	-0,71					
Dĺžka ceckov	-0,27					
Zadná výška vemena	-0,09					
Šírka vemena	0,15					
Závesný väz	-0,94					
Hĺbka vemena	-0,29					
Šírka zadku	-0,19					
Postoj zadných konč.zozadu	-0,18					
Postavenie zadných ceckov	-0,98					
Chôdza	0,03					
Telesná kondícia	0,29					

priemer dcér

74,6	Stavba	-0,83
70,3	Mliečna pevnosť	-1,85
76,5	Končatiny	-0,35
75,3	Vemeno	-1,19
	SHI	-144,8
	poradie	...

SK 10/2013 Genetické hodnotenie mliekovej úžitkovosti (Plemenárske služby Slovenskej republiky, š.p.), SB - somatické bunky (skóre)

SHA 11/2013 Genetické hodnotenie typu (Slovenská holsteinská asociácia)

Plemenné hodnoty typu a súhrmných znakov (50 -100 bodový systém), lineárne znaky (1-9 bodový systém)

SHI Slovenský Holsteinský Index (60 % SPI + 40 % TYP)

Meno	Ušné číslo	Narodenie	Línia - register
JONKERS FARM REDMO	NL000862343541	13.11.1994	MOR-002
Krajina pôvodu	NL	Plemeno	R100
Distribútor		Oddiel PK	HA
		Paternita	

Rodokmeň

Otec	OO	ROBE-JAN SKYLER CHIEF US000001781631
MR HURL-THREE MOMENTUM RED-ET US000002041332	MO	BURTON-HILL CAVALIER MOLLY-RED US000011021483
Matka	OM	GLENAFTON ENHANCER CA000000343514
VISIONS ENHANCE ROSE RED-ET US000013539553	MM	KILDEE CAVALIER POLLY-ET US000010257391

Mlieková úžitkovosť	SK 10/2013	Stáda	131	Dcéry	878	Rel.	99 %	SPI	-356
Počet kontrol		PH		Mlieko		Tuk	%	Bielk	%
18072				50		-5	-0,14	-4	-0,15
								SB	3,16
								poradie	531.
								poradie	685.

Exteriér	SHA 11/2013	Stáda	8	Dcéry	38	75,1	Rel.	80 %	TYP	-1,53
									poradie	664.

Lineárne znaky	PH	-2	-1	0	+1	+2
Telesný rámec	-0,98					
Mliečny charakter	-0,80					
Šírka hrudníka	0,55					
Hĺbka tela	0,46					
Sklon zadku	0,16					
Postoj zadných konč.zboku	0,14					
Uhol paznechtu	-1,12					
Upnutie predných štvrtiek	-0,23					
Postavenie predných ceckov	-0,09					
Dĺžka ceckov	-1,24					
Zadná výška vemena	-0,21					
Šírka vemena	0,32					
Závesný väz	0,06					
Hĺbka vemena	-1,39					
Šírka zadku	0,35					
Postoj zadných konč.zozadu	-0,60					
Postavenie zadných ceckov	-0,03					
Chôdza	-0,34					
Telesná kondícia	0,11					

priemer dcér

77,0 **Stavba** **-0,64**

73,9 **Mliečna pevnosť** **-1,35**

75,1 **Končatiny** **-2,29**

74,7 **Vemeno** **-0,48**

SHI **-72,1**

poradie 456.

SK 10/2013 Genetické hodnotenie mliekovej úžitkovosti (Plemenárske služby Slovenskej republiky, š.p.), SB - somatické bunky (skóre)

SHA 11/2013 Genetické hodnotenie typu (Slovenská holsteinská asociácia)

Plemenné hodnoty typu a súhrmných znakov (50 -100 bodový systém), lineárne znaky (1-9 bodový systém)

SHI Slovenský Holsteinský Index (60 % SPI + 40 % TYP)

Meno	Ušné číslo	Narodenie	Línia - register
EASTLAND CASH	NL000775328514	07.02.1991	SUB-005
Krajina pôvodu	NL	Plemeno	H100
Distribútor	Slovenské Biologické Služby a.s.	Oddiel PK	HA
		Paternita	14.06.1991
		NLD	019101353120

Rodokmeň

Otec	OO	NEHLS CHIEF CRUSADER US000001723121
SKALSUMER SUNNY BOY-ET NL000311651443	MO	SKALSUMER PIETJE 175 NL000307400576
Matka	OM	BIS-MAY TRADITION CLEITUS US000001879085 CLE-003
EASTLAND GOLDEN ET NL000514152714	MM	LATUCH LAURIE GOLDEN TWIN US000010662356

Mlieková úžitkovosť	SK 10/2013	Stáda	27	Dcéry	157	Rel.	96 %	SPI	1375
Počet kontrol	3082	PH		Mlieko	261	Tuk	15	%	0,06
		Bielk	10	%	0,04	SB	3,34	poradie	868.
								poradie	230.

Exteriér	SHA 11/2013	Stáda	16	Dcéry	63	75,6	Rel.	85 %	TYP	-1,53
									poradie	665.

Lineárne znaky	PH	-2	-1	0	+1	+2
Telesný rámec	-0,63					
Mliečny charakter	-0,13					
Šírka hrudníka	0,34					
Hĺbka tela	-0,08					
Sklon zadku	0,59					
Postoj zadných konč.zboku	0,83					
Uhol paznechtu	-0,61					
Upnutie predných štvrtiek	-0,04					
Postavenie predných ceckov	-0,29					
Dĺžka ceckov	0,38					
Zadná výška vemena	-0,47					
Šírka vemena	-0,36					
Závesný väz	-0,16					
Hĺbka vemena	-0,24					
Šírka zadku	-1,02					
Postoj zadných konč.zozadu	-0,40					
Postavenie zadných ceckov	-0,79					
Chôdza	-0,07					
Telesná kondícia	0,12					

priemer dcér	76,2	Stavba	-0,99
	74,0	Mliečna pevnosť	-0,45
	75,0	Končatiny	-1,82
	76,4	Vemeno	-0,97
		SHI	-19,1
		poradie	351.

SK 10/2013	Genetické hodnotenie mliekovej úžitkovosti (Plemenárske služby Slovenskej republiky, š.p.), SB - somatické bunky (skóre)
SHA 11/2013	Genetické hodnotenie typu (Slovenská holsteinská asociácia) Plemenné hodnoty typu a súhrnných znakov (50 -100 bodový systém), lineárne znaky (1-9 bodový systém)
SHI	Slovenský Holsteinský Index (60 % SPI + 40 % TYP)

Meno	Ušné číslo	Narodenie	Línia - register
CIFER BELLWOOD BRANDY-ET	SK000069220862	07.05.1997	BW-005
Krajina pôvodu	SK	Plemeno	H100
Distribútor	Rolnicke družstvo v Ciferi	Oddiel PK	HA
		Paternita	

Rodokmeň

Otec	OO	ARLINDA MELWOOD-ET US000001879149
MAIZEFIELD BELLWOOD-ET US000002103297 MEW-004	MO	BREN-WAY BELL BETSY US000012052401
Matka	OM	SINGING-BROOK N-BOY MASCOT-ET US000002020049 NBY-011
WYSSLAWN MASCOT LANA-ET US000014909450	MM	VRIEZLAND TMB LORIE-ET US000014317087

Mlieková úžitkovosť	SK 10/2013	Stáda	260	Dcéry	4471	Rel.	99 %	SPI	913
Počet kontrol		PH		Mlieko		Tuk	%	Bielk	%
83634				241		12	0,02	4	-0,08
								SB	3,00
								poradie	295.
								poradie	504.

Exteriér	SHA 11/2013	Stáda	60	Dcéry	239	77,4	Rel.	94 %	TYP	-1,55
									poradie	666.

Lineárne znaky	PH	-2	-1	0	+1	+2
Telesný rámec	-0,86					
Mliečny charakter	0,13					
Šírka hrudníka	-1,15					
Hĺbka tela	-0,61					
Sklon zadku	0,22					
Postoj zadných konč.zboku	0,52					
Uhol paznechtu	-0,11					
Upnutie predných štvrtiek	-0,17					
Postavenie predných ceckov	-0,35					
Dĺžka ceckov	0,93					
Zadná výška vemena	0,29					
Šírka vemena	0,27					
Závesný väz	-0,50					
Hĺbka vemena	-0,55					
Šírka zadku	-0,50					
Postoj zadných konč.zozadu	-0,86					
Postavenie zadných ceckov	-0,77					
Chôdza	-0,53					
Telesná kondícia	-0,70					

priemer dcér	78,7	Stavba	-1,80
		Mliečna pevnosť	-1,05
	77,9	Končatiny	-2,02
	76,8	Vemeno	-0,23
	76,6	SHI	-34,0
		poradie	390.

SK 10/2013	Genetické hodnotenie mliekovej úžitkovosti (Plemenárske služby Slovenskej republiky, š.p.), SB - somatické bunky (skóre)
SHA 11/2013	Genetické hodnotenie typu (Slovenská holsteinská asociácia) Plemenné hodnoty typu a súhrnných znakov (50 -100 bodový systém), lineárne znaky (1-9 bodový systém)
SHI	Slovenský Holsteinský Index (60 % SPI + 40 % TYP)

SLOVENSKÁ HOLSTEINSKÁ ASOCIÁCIA

PLEMENNÁ KNIHA - KARTA BÝKA



Nádražná 36, 900 28 Ivanka pri Dunaji
tel.: +421 - 2 - 4594 3715, 4594 3741
e-mail: holstein@holstein.sk www.holstein.sk

Meno	Ušné číslo	Narodenie	Línia - register
MAIN-ET	DE001020592826	26.07.1987	WLK-012
Krajina pôvodu	DE	Plemeno	H100
Distribútor		Oddiel PK	HA
		Paternita	

Rodokmeň

Otec	OO	PAWNEE FARM ARLINDA CHIEF US000001427381
WALKWAY CHIEF MARK US000001773417	MO	WALKWAY MATT MAMIE US000008309147
Matka	OM	ROUND OAK RAG APPLE ELEVATION US000001491007
GREETJE DE001008176844	MM	GRETCHEN DE001005205273

Mlieková úžitkovosť	SK 10/2013	Stáda	255	Dcéry	3167	Rel.	99 %	SPI	-2874
Počet kontrol		PH		Mlieko		Tuk	%	Bielk	%
62913				-697	-20	0,17	-21	-0,01	
								SB	2,97
								poradie	456.

Exteriér	SHA 11/2013	Stáda	34	Dcéry	314	75,4	Rel.	96 %	TYP	-1,56
									poradie	667.

Lineárne znaky	PH	-2	-1	0	+1	+2
Telesný rámec	-1,63					
Mliečny charakter	-0,67					
Šírka hrudníka	0,51					
Hĺbka tela	0,36					
Sklon zadku	-0,32					
Postoj zadných konč.zboku	0,50					
Uhol paznechtu	-0,40					
Upnutie predných štvrtiek	-0,07					
Postavenie predných ceckov	-0,52					
Dĺžka ceckov	0,14					
Zadná výška vemena	-0,18					
Šírka vemena	0,01					
Závesný väz	-0,28					
Hĺbka vemena	-0,80					
Šírka zadku	0,57					
Postoj zadných konč.zozadu	-0,63					
Postavenie zadných ceckov	-0,16					
Chôdza	-0,22					
Telesná kondícia	0,28					

priemer dcér	75,0	Stavba	-1,41
		Mliečna pevnosť	-0,95
	72,9		
	76,5	Končatiny	-2,30
	76,3	Vemeno	-0,28
		SHI	-150,4
		poradie	516.

SK 10/2013 Genetické hodnotenie mliekovej úžitkovosti (Plemenárske služby Slovenskej republiky, š.p.), SB - somatické bunky (skóre)

SHA 11/2013 Genetické hodnotenie typu (Slovenská holsteinská asociácia)

Plemenné hodnoty typu a súhrnných znakov (50 -100 bodový systém), lineárne znaky (1-9 bodový systém)

SHI Slovenský Holsteinský Index (60 % SPI + 40 % TYP)

Meno	Ušné číslo	Narodenie	Línia - register
FELIX-ET	DE00000414821	30.04.1997	FAL-001

Krajina pôvodu	DE	Plemeno	H100
Distribútor	Inemas s.r.o.	Oddiel PK	HA
		Paternita	04.07.1997
		DEU	97/9351

Rodokmeň

Otec	OO	PEN SPRING MR C (UGELA BELL)
FATAL		US000001920807
FR002290038601	MO	BRUNE 84
		FR002286037388
Matka	OM	TO-MAR BLACKSTAR-ET
PATSY 77		US000001929410
DE001021073067	MM	PATSY
		DE001020777225

Mlieková úžitkovosť	SK 10/2013	Stáda	62	Dcéry	313	Rel.	97 %	SPI	-129
Počet kontrol		PH		Mlieko		Tuk	%	Bielk	%
5347				70		-3	-0,12	-2	-0,11
								SB	3,47
								poradie	961.

Exteriér	SHA 11/2013	Stáda	7	Dcéry	28	76,2	Rel.	68 %	TYP	-1,61
									poradie	668.

Lineárne znaky	PH	-2	-1	0	+1	+2
Telesný rámec	-0,89					
Mliečny charakter	0,39					
Šírka hrudníka	0,22					
Hĺbka tela	-0,35					
Sklon zadku	-0,58					
Postoj zadných konč.zboku	-0,24					
Uhol paznechtu	-0,26					
Upnutie predných štvrtiek	-0,61					
Postavenie predných ceckov	-0,13					
Dĺžka ceckov	0,33					
Zadná výška vemena	-0,96					
Šírka vemena	-1,31					
Závesný väz	0,11					
Hĺbka vemena	-0,87					
Šírka zadku	0,45					
Postoj zadných konč.zozadu	-0,94					
Postavenie zadných ceckov	0,67					
Chôdza	-0,18					
Telesná kondícia	-0,08					

priemer dcér	78,0	Stavba	-0,94
		Mliečna pevnosť	0,54
	77,4	Končatiny	-1,33
	74,4	Vemeno	-1,76
		SHI	-68,3
		poradie	452.

SK 10/2013	Genetické hodnotenie mliekovej úžitkovosti (Plemenárske služby Slovenskej republiky, š.p.), SB - somatické bunky (skóre)
SHA 11/2013	Genetické hodnotenie typu (Slovenská holsteinská asociácia)
	Plemenné hodnoty typu a súhrnných znakov (50 -100 bodový systém), lineárne znaky (1-9 bodový systém)
SHI	Slovenský Holsteinský Index (60 % SPI + 40 % TYP)

Meno	Ušné číslo	Narodenie	Línia - register
ASOCA GENI	FR003585025740	21.06.1985	GES-001
Krajina pôvodu	FR	Plemeno	H100
Distribútor	Švajčiarsko	Oddiel PK	HA
		Paternita	

Rodokmeň

Otec	OO	FLEETRIDGE MONITOR US000001432733
SUN-KOTA GENIE,GENIUS US000001734212	MO	TIDY SUN-KOTA CHIEF,GENIE US000007593833
Matka	OM	S-W-D VALIANT US000001650414
VIDJALIANT FR003583051425	MM	SIDJA 920 FR003581040920

Mlieková úžitkovosť	SK 10/2013	Stáda	81	Dcéry	585	Rel.	98 %	SPI	-2605
Počet kontrol		PH		Mlieko				poradie	956.
12177				-650	-25	0,03	-16	0,10	SB
								poradie	1025.

Exteriér	SHA 11/2013	Stáda	9	Dcéry	18	74,1	Rel.	71 %	TYP	-1,61
								poradie	669.	

Lineárne znaky	PH	-2	-1	0	+1	+2
Telesný rámec	-0,38					
Mliečny charakter	-0,68					
Šírka hrudníka	0,46					
Hĺbka tela	-0,18					
Sklon zadku	-0,04					
Postoj zadných konč.zboku	0,25					
Uhol paznechtu	-0,24					
Upnutie predných štvrtiek	-0,60					
Postavenie predných ceckov	-1,04					
Dĺžka ceckov	-0,22					
Zadná výška vemena	-0,73					
Šírka vemena	-0,70					
Závesný väz	0,03					
Hĺbka vemena	-0,47					
Šírka zadku	0,28					
Postoj zadných konč.zozadu	0,22					
Postavenie zadných ceckov	-0,65					
Chôdza	0,08					
Telesná kondícia	0,54					

priemer dcér

74,7	Stavba	-0,27
------	---------------	--------------

70,3	Mliečna pevnosť	-1,61
------	------------------------	--------------

74,8	Končatiny	-0,45
------	------------------	--------------

75,3	Vemeno	-1,59
------	---------------	--------------

	SHI	-144,3
--	------------	---------------

poradie 512.

SK 10/2013 Genetické hodnotenie mliekovej úžitkovosti (Plemenárske služby Slovenskej republiky, š.p.), SB - somatické bunky (skóre)

SHA 11/2013 Genetické hodnotenie typu (Slovenská holsteinská asociácia)

Plemenné hodnoty typu a súhrmných znakov (50 -100 bodový systém), lineárne znaky (1-9 bodový systém)

SHI Slovenský Holsteinský Index (60 % SPI + 40 % TYP)

Meno	Ušné číslo	Narodenie	Línia - register
HANEK-ET	SK000047054853	10.12.1994	HAC-001

Krajina pôvodu	SK	Plemeno	H100
Distribútor	Slovenské Biologické Služby a.s.	Oddiel PK	HA
		Paternita	27.11.1995
		SVK	0202/04

Rodokmeň

Otec	OO	RUANN GOLDEN NUGGET KLARK US000001829881
LA-POE K HARDTAC-ET US000002073505 KLK-002	MO	LA-POE B C HONESTY US000011895858
Matka	OM	CURTMAID EMERALD TARGET US000002030882
LOOK-UP TARGET SALENA-ET US000014904503	MM	LONG-HAVEN SOUTH SUGAR-ET US000014145056

Mlieková úžitkovosť	SK 10/2013	Stáda	57	Dcéry	145	Rel.	94 %	SPI	-2050	
Počet kontrol		PH		Mlieko		Tuk	%	Bielk	%	
2672				-499	-14	0,13	-15	-0,01	SB	3,60
									poradie	853.
									poradie	1015.

Exteriér	SHA 11/2013	Stáda	8	Dcéry	10	75,2	Rel.	60 %	TYP	-1,63
									poradie	670.

Lineárne znaky	PH	-2	-1	0	+1	+2
Telesný rámec	-0,58					
Mliečny charakter	-0,31					
Šírka hrudníka	0,12					
Hĺbka tela	-0,38					
Sklon zadku	0,21					
Postoj zadných konč.zboku	0,29					
Uhol paznechtu	-0,02					
Upnutie predných štvrtiek	-0,71					
Postavenie predných ceckov	-0,71					
Dĺžka ceckov	0,11					
Zadná výška vemena	-0,16					
Šírka vemena	-0,54					
Závesný väz	0,10					
Hĺbka vemena	-0,20					
Šírka zadku	-0,16					
Postoj zadných konč.zozadu	-0,69					
Postavenie zadných ceckov	-0,43					
Chôdza	-0,48					
Telesná kondícia	0,14					

priemer dcér	76,0	Stavba	-0,68
	72,8	Mliečna pevnosť	-0,69
	76,9	Končatiny	-1,55
	75,5	Vemeno	-0,93
		SHI	-128,2
		poradie	...

SK 10/2013	Genetické hodnotenie mliekovej úžitkovosti (Plemenárske služby Slovenskej republiky, š.p.), SB - somatické bunky (skóre)
SHA 11/2013	Genetické hodnotenie typu (Slovenská holsteinská asociácia) Plemenné hodnoty typu a súhrmných znakov (50 -100 bodový systém), lineárne znaky (1-9 bodový systém)
SHI	Slovenský Holsteinský Index (60 % SPI + 40 % TYP)

Meno	Ušné číslo	Narodenie	Línia - register
BOSPORUS	DE000346334518	05.10.2001	MNL-015

Krajina pôvodu	DE	Plemeno	H100
Distribútor	Inemas s.r.o.	Oddiel PK	HA
		Paternita	12.11.2001
		DEU	01/12705

Rodokmeň

Otec	OO	LUTZ-MEADOWS E MANDEL-ET US000002119526
B-Y-U MANDEL BOMBAY-ET US000002292218	MO	B-Y-U GLOW BRIGITTE US000014689001
Matka	OM	STARTMORE RUDOLPH-ET CA000005470579
PATRICI 220 DE000341866537	MM	PATSY 77 DE001021073067

Mlieková úžitkovosť	SK 10/2013	Stáda	43	Dcéry	177	Rel.	94 %	SPI	1365
Počet kontrol		PH		Mlieko		Tuk	%	Bielk	%
2883				476	6	-0,24	8	-0,14	
								SB	2,57
								poradie	233.
								poradie	93.

Exteriér	SHA 11/2013	Stáda	7	Dcéry	26	76,8	Rel.	66 %	TYP	-1,65
									poradie	671.

Lineárne znaky	PH	-2	-1	0	+1	+2
Telesný rámec	-0,91					
Mliečny charakter	0,64					
Šírka hrudníka	-0,41					
Hĺbka tela	-0,03					
Sklon zadku	-0,55					
Postoj zadných konč.zboku	0,65					
Uhol paznechtu	-0,29					
Upnutie predných štvrtiek	-0,38					
Postavenie predných ceckov	0,74					
Dĺžka ceckov	-0,17					
Zadná výška vemena	-0,49					
Šírka vemena	-0,69					
Závesný väz	-0,61					
Hĺbka vemena	-0,32					
Šírka zadku	-0,06					
Postoj zadných konč.zozadu	-0,16					
Postavenie zadných ceckov	0,28					
Chôdza	-0,12					
Telesná kondícia	-0,61					

priemer dcér	78,3	Stavba	-1,43
	79,0	Mliečna pevnosť	0,87
	76,5	Končatiny	-0,94
	75,0	Vemeno	-1,83
		SHI	-24,1
		poradie	371.

SK 10/2013 Genetické hodnotenie mliekovej úžitkovosti (Plemenárske služby Slovenskej republiky, š.p.), SB - somatické bunky (skóre)

SHA 11/2013 Genetické hodnotenie typu (Slovenská holsteinská asociácia)
Plemenné hodnoty typu a súhrmných znakov (50 -100 bodový systém), lineárne znaky (1-9 bodový systém)

SHI Slovenský Holsteinský Index (60 % SPI + 40 % TYP)

Meno	Ušné číslo	Narodenie	Línia - register
FEEDERLANE BENSON RED	CA00000383305	22.12.1984	HVR-001
Krajina pôvodu	CA	Plemeno	R100
Distribútor	Slovenské Biologické Služby a.s.	Oddiel PK	HA
		Paternita	

Rodokmeň

Otec	OO	ROYBROOK TELSTAR CA000000288790
HANOVER-HILL TRIPLE THREAT-RED US000001629391	MO	TARA-HILLS PRIDE LUCKY BARB US000006681758
Matka	OM	TRAILYND BEAU CA000000330640
FEEDERLANE BEAU,BLOSSOM RED CA000003009036	MM	WILSON ACRES,CENTURION TRUDY CA000002830519

Mlieková úžitkovosť	SK 10/2013	Stáda 484	Dcéry 8878	Rel. 99 %	SPI	-3246
Počet kontrol	PH	Mlieko	Tuk	%	Bielk	%
163929		-785	-27	0,12	-22	0,03
					SB	2,52
					poradie	1078.
						61.

Exteriér	SHA 11/2013	Stáda 30	Dcéry 326	73,8	Rel. 97 %	TYP	-1,65
						poradie	672.

Lineárne znaky	PH	-2	-1	0	+1	+2
Telesný rámec	-0,01					
Mliečny charakter	-0,81					
Šírka hrudníka	0,16					
Hĺbka tela	0,40					
Sklon zadku	0,17					
Postoj zadných konč.zboku	0,17					
Uhol paznechtu	-0,47					
Upnutie predných štvrtiek	-0,24					
Postavenie predných ceckov	-0,58					
Dĺžka ceckov	-0,11					
Zadná výška vemena	-0,63					
Šírka vemena	-0,70					
Závesný väz	-1,08					
Hĺbka vemena	0,08					
Šírka zadku	0,73					
Postoj zadných konč.zozadu	-0,23					
Postavenie zadných ceckov	-1,19					
Chôdza	-0,12					
Telesná kondícia	0,86					

priemer dcér	75,3	Stavba	0,33
		Mliečna pevnosť	-1,55
	70,4	Končatiny	-1,62
	74,0	Vemeno	-2,07
		SHI	-165,5
		poradie	520.

SK 10/2013 Genetické hodnotenie mliekovej úžitkovosti (Plemenárske služby Slovenskej republiky, š.p.), SB - somatické bunky (skóre)

SHA 11/2013 Genetické hodnotenie typu (Slovenská holsteinská asociácia)

Plemenné hodnoty typu a súhrmných znakov (50 -100 bodový systém), lineárne znaky (1-9 bodový systém)

SHI Slovenský Holsteinský Index (60 % SPI + 40 % TYP)

Meno	Ušné číslo	Narodenie	Línia - register
PFEFFER	DE001020025561	28.03.1982	SH-002
Krajina pôvodu	DE	Plemeno	H100
Distribútor	Slovenské Biologické Služby a.s.	Oddiel PK	HA
		Paternita	

Rodokmeň

Otec	OO	PROVIN MTN IVANHOE JEWEL US000001393997
PUGET-SOUND SHEIK CA000000327279	MO	PUGET-SOUND FOND SHEILA US000007893959
Matka	OM	BOND HAVEN ROYALSTAD CA000000314415
OPERETTE DE001007229431	MM	ORCHIDEE DE001005226401

Mlieková úžitkovosť	SK 10/2013	Stáda 163	Dcéry 1141	Rel. 99 %	SPI	-3648
Počet kontrol	PH	Mlieko	Tuk	%	Bielk	%
18135		-959	-27	0,29	-25	0,12
					SB	3,11
					poradie	1129.
						624.

Exteriér	SHA 11/2013	Stáda 7	Dcéry 38	75,0	Rel. 87 %	TYP	-1,68
						poradie	673.

Lineárne znaky	PH	-2	-1	0	+1	+2
Telesný rámec	-0,83					
Mliečny charakter	-0,23					
Šírka hrudníka	0,33					
Hĺbka tela	-0,06					
Sklon zadku	-0,25					
Postoj zadných konč.zboku	0,19					
Uhol paznechtu	0,13					
Upnutie predných štvrtiek	-0,71					
Postavenie predných ceckov	-1,06					
Dĺžka ceckov	1,11					
Zadná výška vemena	-0,11					
Šírka vemena	-1,06					
Závesný väz	-0,85					
Hĺbka vemena	0,08					
Šírka zadku	0,20					
Postoj zadných konč.zozadu	-0,18					
Postavenie zadných ceckov	-1,09					
Chôdza	0,13					
Telesná kondícia	0,26					

priemer dcér

74,0	Stavba	-0,86
73,6	Mliečna pevnosť	-0,11
76,0	Končatiny	-0,24
75,4	Vemeno	-2,45
	SHI	-178,9
	poradie	526.

SK 10/2013 Genetické hodnotenie mliekovej úžitkovosti (Plemenárske služby Slovenskej republiky, š.p.), SB - somatické bunky (skóre)

SHA 11/2013 Genetické hodnotenie typu (Slovenská holsteinská asociácia)

Plemenné hodnoty typu a súhrmných znakov (50 -100 bodový systém), lineárne znaky (1-9 bodový systém)

SHI Slovenský Holsteinský Index (60 % SPI + 40 % TYP)

SLOVENSKÁ HOLSTEINSKÁ ASOCIÁCIA

PLEMENNÁ KNIHA - KARTA BÝKA



Nádražná 36, 900 28 Ivanka pri Dunaji
tel.: +421 - 2 - 4594 3715, 4594 3741
e-mail: holstein@holstein.sk www.holstein.sk

Meno	Ušné číslo	Narodenie	Línia - register
IMPRESSIVE	NL000406554403	11.06.1996	CSR-001
Krajina pôvodu	NL	Plemeno	R100
Distribútor	Slovenské Biologické Služby a.s.	Oddiel PK	HA
		Paternita	15.08.1996
		NLD	96/10776

Rodokmeň

Otec	OO	HOWARD-HOME CAVEMAN-RED
CARISTO-ET		US000001842371 CRR-004
DE001014076120	MO	NEHLS-VALLEY NED CHRISTINA-RED
CNR-006		US000010043938
Matka	OM	ANKER
MYLADY 1		DE009010369937
DE001014065357	MM	MAREIKE 140
		DE001004576314

Mlieková úžitkovosť	SK 10/2013	Stáda	36	Dcéry	528	Rel.	98 %	SPI	-135
Počet kontrol		PH		Mlieko		Tuk	%	Bielk	%
11261				-298	12	0,47	-1	0,21	
								SB	3,16
								poradie	488.
								poradie	678.

Exteriér	SHA 11/2013	Stáda	13	Dcéry	80	76,9	Rel.	86 %	TYP	-1,70
									poradie	674.

Lineárne znaky	PH	-2	-1	0	+1	+2
Telesný rámec	0,24					
Mliečny charakter	-0,49					
Šírka hrudníka	1,10					
Hĺbka tela	0,59					
Sklon zadku	-0,82					
Postoj zadných konč.zboku	0,22					
Uhol paznechtu	-0,04					
Upnutie predných štvrtiek	-0,98					
Postavenie predných ceckov	0,29					
Dĺžka ceckov	0,07					
Zadná výška vemena	-1,92					
Šírka vemena	-1,20					
Závesný väz	-1,03					
Hĺbka vemena	-0,87					
Šírka zadku	0,64					
Postoj zadných konč.zozadu	-0,53					
Postavenie zadných ceckov	-0,38					
Chôdza	-0,38					
Telesná kondícia	0,40					

priemer dcér	81,3	Stavba	0,97
		Mliečna pevnosť	-0,13
	77,7	Končatiny	-1,35
	73,8	Vemeno	-3,54
		SHI	-72,3
		poradie	458.

- SK 10/2013 Genetické hodnotenie mliekovej úžitkovosti (Plemenárske služby Slovenskej republiky, š.p.), SB - somatické bunky (skóre)
- SHA 11/2013 Genetické hodnotenie typu (Slovenská holsteinská asociácia)
Plemenné hodnoty typu a súhrnných znakov (50 -100 bodový systém), lineárne znaky (1-9 bodový systém)
- SHI Slovenský Holsteinský Index (60 % SPI + 40 % TYP)

Meno	Ušné číslo	Narodenie	Línia - register
CESAR-ET	CZ000045702386	01.04.1998	CAS-001
Krajina pôvodu	CZ	Plemeno	H100
Distribútor	Slovenské Biologické Služby a.s.	Oddiel PK	HA
		Paternita	22.04.1999
		CSK	4704/33

Rodokmeň

Otec	OO	SKALSUMER SUNNY BOY-ET NL000311651443
EASTLAND CASH NL000775328514 SUB-005	MO	EASTLAND GOLDEN ET NL000514152714
Matka	OM	HOW-EL-ACRES KIRK BELLMAN-ET US000001874634
COOKSVALLEY-ML CARLOTTA-ET US000015013632	MM	COOKSVALLEY-ML CARLA-ET US000014299129

Mlieková úžitkovosť	SK 10/2013	Stáda	46	Dcéry	105	Rel.	93 %	SPI	1323
Počet kontrol		PH		Mlieko		Tuk	%	Bielk	%
2174				8	17	0,31	13	0,31	
								SB	3,08
								poradie	237.
								poradie	588.

Exteriér	SHA 11/2013	Stáda	13	Dcéry	20	75,9	Rel.	64 %	TYP	-1,72
									poradie	675.

Lineárne znaky	PH	-2	-1	0	+1	+2
Telesný rámec	-0,20					
Mliečny charakter	-0,46					
Šírka hrudníka	0,15					
Hĺbka tela	-0,32					
Sklon zadku	0,70					
Postoj zadných konč.zboku	0,03					
Uhol paznechtu	0,09					
Upnutie predných štvrtiek	0,11					
Postavenie predných ceckov	-0,75					
Dĺžka ceckov	0,72					
Zadná výška vemena	-0,61					
Šírka vemena	-0,69					
Závesný väz	-0,89					
Hĺbka vemena	0,15					
Šírka zadku	-0,93					
Postoj zadných konč.zozadu	-0,14					
Postavenie zadných ceckov	-0,36					
Chôdza	0,04					
Telesná kondícia	0,40					

priemer dcér

78,7	Stavba	-0,52
74,9	Mliečna pevnosť	-1,12
77,3	Končatiny	-0,58
74,2	Vemeno	-1,83
	SHI	-28,3
	poradie	...

SK 10/2013 Genetické hodnotenie mliekovej úžitkovosti (Plemenárske služby Slovenskej republiky, š.p.), SB - somatické bunky (skóre)

SHA 11/2013 Genetické hodnotenie typu (Slovenská holsteinská asociácia)

Plemenné hodnoty typu a súhrnných znakov (50 -100 bodový systém), lineárne znaky (1-9 bodový systém)

SHI Slovenský Holsteinský Index (60 % SPI + 40 % TYP)

Meno	Ušné číslo	Narodenie	Línia - register
CIFER INFINITY LUBEL-ET	SK000069218862	06.05.1997	IN-001
Krajina pôvodu SK		Plemeno	H100
Distribútor		Oddiel PK	HA
		Paternita	

Rodokmeň

Otec	OO	BIS-MAY TRADITION CLEITUS US000001879085 CLE-003
ROBTHOM INFINITY US000002113769 CLE-014	MO	ROBTHOM IVORY MARK US000012489857
Matka	OM	LUTZ-BROOKVIEW BELL REX-ET US000001875896
JAFRAL B REX MABEL-ET US000013917280	MM	JAFRAL NED BOY BARBIE-ET US000012741651

Mlieková úžitkovosť	SK 10/2013	Stáda 49	Dcéry 114	Rel. 93 %	SPI	1505
Počet kontrol	PH	Mlieko	Tuk	%	Bielk	%
2218		335	16	0,02	9	-0,02
					poradie	206.
					SB	2,94
					poradie	425.

Exteriér	SHA 11/2013	Stáda 13	Dcéry 21	75,1	Rel. 63 %	TYP	-1,74
						poradie	676.

Lineárne znaky	PH	-2	-1	0	+1	+2
Telesný rámec	-1,48					
Mliečny charakter	-0,03					
Šírka hrudníka	-0,39					
Hĺbka tela	-0,75					
Sklon zadku	0,21					
Postoj zadných konč.zbokú	-0,02					
Uhol paznechtu	-0,70					
Upnutie predných štvrtiek	0,70					
Postavenie predných ceckov	-0,87					
Dĺžka ceckov	-0,29					
Zadná výška vemena	0,35					
Šírka vemena	-0,35					
Závesný väz	-0,72					
Hĺbka vemena	0,51					
Šírka zadku	-0,36					
Postoj zadných konč.zozadu	0,36					
Postavenie zadných ceckov	-0,44					
Chôdza	-0,09					
Telesná kondícia	0,00					

priemer dcér

75,4	Stavba	-2,41
73,1	Mliečna pevnosť	-0,71
76,4	Končatiny	-0,43
75,6	Vemeno	-0,67
	SHI	-23,3
	poradie	...

SK 10/2013 Genetické hodnotenie mliekovej úžitkovosti (Plemenárske služby Slovenskej republiky, š.p.), SB - somatické bunky (skóre)

SHA 11/2013 Genetické hodnotenie typu (Slovenská holsteinská asociácia)

Plemenné hodnoty typu a súhrnných znakov (50 -100 bodový systém), lineárne znaky (1-9 bodový systém)

SHI Slovenský Holsteinský Index (60 % SPI + 40 % TYP)

SLOVENSKÁ HOLSTEINSKÁ ASOCIÁCIA

PLEMENNÁ KNIHA - KARTA BÝKA



Nádražná 36, 900 28 Ivanka pri Dunaji
tel.: +421 - 2 - 4594 3715, 4594 3741
e-mail: holstein@holstein.sk www.holstein.sk

Meno	Ušné číslo	Narodenie	Línia - register
CLOWN-ET	DE001015147348	01.07.1989	CLE-024

Krajina pôvodu	DE	Plemeno	H100
Distribútor	Insemas s.r.o.	Oddiel PK	HA
		Paternita	03.10.1989
		DEU	89/10218

Rodokmeň

Otec	OO	SWEET-HAVEN TRADITION US000001682485
BIS-MAY TRADITION CLEITUS US000001879085 CLE-003	MO	BIS-MAY CONDUCTOR CORAL US000010192628
Matka	OM	PUGET-SOUND SHEIK CA000000327279
ORA DE001004561134	MM	ORTRUD DE001004396588

Mlieková úžitkovosť	SK 10/2013	Stáda	28	Dcéry	328	Rel.	97 %	SPI	1507
Počet kontrol	6964	PH		Mlieko	345	Tuk	15	%	0,01
		Bielk	9	%	-0,02	SB	2,48	poradie	203.
								poradie	49.

Exteriér	SHA 11/2013	Stáda	13	Dcéry	72	76,5	Rel.	84 %	TYP	-1,74
									poradie	677.

Lineárne znaky	PH	-2	-1	0	+1	+2
Telesný rámec	-1,16					
Mliečny charakter	-0,02					
Šírka hrudníka	-0,28					
Hĺbka tela	-0,83					
Sklon zadku	0,91					
Postoj zadných konč.zboku	0,80					
Uhol paznechtu	-0,99					
Upnutie predných štvrtiek	0,19					
Postavenie predných ceckov	-0,47					
Dĺžka ceckov	-0,61					
Zadná výška vemena	0,16					
Šírka vemena	-0,63					
Závesný väz	-0,13					
Hĺbka vemena	0,40					
Šírka zadku	-0,19					
Postoj zadných konč.zozadu	-0,66					
Postavenie zadných ceckov	-0,22					
Chôdza	-0,22					
Telesná kondícia	-0,20					

priemer dcér

76,8	Stavba	-1,75
76,6	Mliečna pevnosť	-0,75
76,3	Končatiny	-2,38
76,4	Vemeno	-0,14
	SHI	-23,4
	poradie	369.

SK 10/2013 Genetické hodnotenie mliekovej úžitkovosti (Plemenárske služby Slovenskej republiky, š.p.), SB - somatické bunky (skóre)

SHA 11/2013 Genetické hodnotenie typu (Slovenská holsteinská asociácia)

Plemenné hodnoty typu a súhrnných znakov (50 -100 bodový systém), lineárne znaky (1-9 bodový systém)

SHI Slovenský Holsteinský Index (60 % SPI + 40 % TYP)

SLOVENSKÁ HOLSTEINSKÁ ASOCIÁCIA

PLEMENNÁ KNIHA - KARTA BÝKA



Nádražná 36, 900 28 Ivanka pri Dunaji
tel.: +421 - 2 - 4594 3715, 4594 3741
e-mail: holstein@holstein.sk www.holstein.sk

Meno	Ušné číslo	Narodenie	Línia - register
STONETOWN RED	SK009852381803	04.12.1981	STR-005
Krajina pôvodu	SK	Plemeno	R75,0 M25,0
Distribútor	Slovensko	Oddiel PK	HC
		Paternita	

Rodokmeň

Otec	OO	THAMES CREST SOVER. SUPREME CA000000288659
STONETOWN SUPREME,RED CA000000321547 RED-018	MO	STONETOWN GENERAL,WING CA000002153964
Matka	OM	ROYCEDALE PERFECTION RED CA000000320586 RED-015
SK000098523803	MM	SK000065711803

Mlieková úžitkovosť	SK 10/2013	Stáda	246	Dcéry	1537	Rel.	99 %	SPI	-3206
Počet kontrol		PH		Mlieko		Tuk	%	Bielk	%
26523				-784	-28	0,09	-21	0,06	
								SB	3,45
								poradie	1072.
								poradie	953.

Exteriér	SHA 11/2013	Stáda	11	Dcéry	54	73,1	Rel.	84 %	TYP	-1,75
									poradie	678.

Lineárne znaky	PH	-2	-1	0	+1	+2
Telesný rámec	-0,58					
Mliečny charakter	-0,85					
Šírka hrudníka	0,07					
Hĺbka tela	0,21					
Sklon zadku	0,56					
Postoj zadných konč.zboku	0,27					
Uhol paznechtu	0,56					
Upnutie predných štvrtiek	-0,18					
Postavenie predných ceckov	-0,93					
Dĺžka ceckov	0,28					
Zadná výška vemena	-0,79					
Šírka vemena	-0,59					
Závesný väz	-0,83					
Hĺbka vemena	-0,00					
Šírka zadku	0,70					
Postoj zadných konč.zozadu	-0,40					
Postavenie zadných ceckov	-0,83					
Chôdza	0,21					
Telesná kondícia	0,77					

priemer dcér

75,1	Stavba	-0,36
69,0	Mliečna pevnosť	-1,66
75,1	Končatiny	0,78
73,2	Vemeno	-2,23
	SHI	-168,3
	poradie	523.

SK 10/2013 Genetické hodnotenie mliekovej úžitkovosti (Plemenárske služby Slovenskej republiky, š.p.), SB - somatické bunky (skóre)

SHA 11/2013 Genetické hodnotenie typu (Slovenská holsteinská asociácia)

Plemenné hodnoty typu a súhrnných znakov (50 -100 bodový systém), lineárne znaky (1-9 bodový systém)

SHI Slovenský Holsteinský Index (60 % SPI + 40 % TYP)

Meno	Ušné číslo	Narodenie	Línia - register
TUNNEL-ET	DE000533316662	09.05.2000	PEL-018

Krajina pôvodu	DE	Plemeno	H100
Distribútor	Slovenské Biologické Služby a.s.	Oddiel PK	HA
		Paternita	22.05.2000
		DEU	00/7128

Rodokmeň

Otec	OO	RONNYBROOK PRELUDE-ET CA000000392457	STB-016
OLMO PRELUDE TUGOLO IT000908017670	MO	OLMO BLACKSTAR ELENA IT000907006755	
Matka	OM	WA-DEL RC MATT-ET US000002118528	
CHANEL 75 DE000532256152	MM	CHRISSI 29 DE000729609293	

Mlieková úžitkovosť	SK 10/2013	Stáda	38	Dcéry	79	Rel.	90 %	SPI	1384
Počet kontrol		PH		Mlieko		Bielk		poradie	228.
1485				177	28	0,36	6	SB	3,16
								poradie	675.

Exteriér	SHA 11/2013	Stáda	7	Dcéry	11	74,7	Rel.	45 %	TYP	-1,78
								poradie	679.	

Lineárne znaky	PH	-2	-1	0	+1	+2
Telesný rámec	-0,81					
Mliečny charakter	-0,47					
Šírka hrudníka	-0,35					
Hĺbka tela	-0,36					
Sklon zadku	0,00					
Postoj zadných konč.zboku	0,20					
Uhol paznechtu	-0,01					
Upnutie predných štvrtiek	-0,83					
Postavenie predných ceckov	-0,55					
Dĺžka ceckov	0,27					
Zadná výška vemena	-0,63					
Šírka vemena	-0,73					
Závesný väz	-0,79					
Hĺbka vemena	-0,11					
Šírka zadku	0,06					
Postoj zadných konč.zozadu	-0,23					
Postavenie zadných ceckov	0,40					
Chôdza	0,12					
Telesná kondícia	-0,02					

priemer dcér	76,5	Stavba	-1,27
	74,5	Mliečna pevnosť	-1,18
	77,4	Končatiny	0,13
	72,6	Vemeno	-1,83
		SHI	-28,6
		poradie	...

SK 10/2013	Genetické hodnotenie mliekovej úžitkovosti (Plemenárske služby Slovenskej republiky, š.p.), SB - somatické bunky (skóre)
SHA 11/2013	Genetické hodnotenie typu (Slovenská holsteinská asociácia) Plemenné hodnoty typu a súhrmných znakov (50 -100 bodový systém), lineárne znaky (1-9 bodový systém)
SHI	Slovenský Holsteinský Index (60 % SPI + 40 % TYP)

SLOVENSKÁ HOLSTEINSKÁ ASOCIÁCIA

PLEMENNÁ KNIHA - KARTA BÝKA



Nádražná 36, 900 28 Ivanka pri Dunaji
tel.: +421 - 2 - 4594 3715, 4594 3741
e-mail: holstein@holstein.sk www.holstein.sk

Meno	Ušné číslo	Narodenie	Línia - register
TRAMP	DE001020352580	06.05.1985	TRN-001
Krajina pôvodu	DE	Plemeno	H100
Distribútor		Oddiel PK	HA
		Paternita	

Rodokmeň

Otec	OO	WAPA ARLINDA CONDUCTOR US000001583197
SIR CAL-CLARK NITE TRAIN-ET US000001764564	MO	CAL-CLARK PREMIER US000009067751
Matka	OM	ROYBROOK STARLITE CA000000308691
BL-TE DE001007299961	MM	BETTY DE001006211686

Mlieková úžitkovosť	SK 10/2013	Stáda 159	Dcéry 1712	Rel. 99 %	SPI	-2527
Počet kontrol	PH	Mlieko	Tuk	%	Bielk	%
31122		-712	-12	0,37	-19	0,07
					SB	2,63
					poradie	127.

Exteriér	SHA 11/2013	Stáda 17	Dcéry 151	74,6	Rel. 92 %	TYP	-1,78
						poradie	680.

Lineárne znaky	PH	-2	-1	0	+1	+2
Telesný rámec	-0,45					
Mliečny charakter	-0,62					
Šírka hrudníka	0,02					
Hĺbka tela	-0,29					
Sklon zadku	0,14					
Postoj zadných konč.zboku	0,64					
Uhol paznechtu	-0,12					
Upnutie predných štvrtiek	-0,34					
Postavenie predných ceckov	-0,43					
Dĺžka ceckov	-0,34					
Zadná výška vemena	-0,30					
Šírka vemena	-0,72					
Závesný väz	-0,30					
Hĺbka vemena	-0,03					
Šírka zadku	0,18					
Postoj zadných konč.zozadu	-0,80					
Postavenie zadných ceckov	-0,75					
Chôdza	-0,12					
Telesná kondícia	0,33					

priemer dcér	74,0	Stavba	-0,63
	72,0	Mliečna pevnosť	-1,68
	77,4	Končatiny	-0,99
	75,0	Vemeno	-1,52
		SHI	-148,8
		poradie	515.

SK 10/2013 Genetické hodnotenie mliekovej úžitkovosti (Plemenárske služby Slovenskej republiky, š.p.), SB - somatické bunky (skóre)

SHA 11/2013 Genetické hodnotenie typu (Slovenská holsteinská asociácia)

Plemenné hodnoty typu a súhrnných znakov (50 -100 bodový systém), lineárne znaky (1-9 bodový systém)

SHI Slovenský Holsteinský Index (60 % SPI + 40 % TYP)

Meno	Ušné číslo	Narodenie	Línia - register
BAZI-ET	DE001020902198	16.02.1990	BS-022
Krajina pôvodu	DE	Plemeno	H100
Distribútor	Slovenské Biologické Služby a.s.	Oddiel PK	HA
		Paternita	16.03.1990
		DEU	90/4595

Rodokmeň

Otec	OO	CAL-CLARK BOARD CHAIRMAN
TO-MAR BLACKSTAR-ET		US000001723741
US000001929410	MO	TO-MAR WAYNE HAY
CHR-002		US000009804790
Matka	OM	PAWNEE FARM ARLINDA CHIEF
DIANA		US000001427381
DE001020083404	MM	DISTA
		DE001008170979

Mlieková úžitkovosť	SK 10/2013	Stáda	174	Dcéry	2234	Rel.	99 %	SPI	-1645
Počet kontrol		PH		Mlieko		Tuk	%	Bielk	%
41819				-343	-12	0,03	-13	-0,08	
								SB	2,99
								poradie	483.

Exteriér	SHA 11/2013	Stáda	47	Dcéry	210	75,7	Rel.	95 %	TYP	-1,79
									poradie	681.

Lineárne znaky	PH	-2	-1	0	+1	+2
Telesný rámec	-1,37					
Mliečny charakter	0,01					
Šírka hrudníka	-0,07					
Hĺbka tela	-0,60					
Sklon zadku	-0,16					
Postoj zadných konč.zboku	0,71					
Uhol paznechtu	-0,61					
Upnutie predných štvrtiek	-0,20					
Postavenie predných ceckov	-0,08					
Dĺžka ceckov	0,70					
Zadná výška vemena	-0,23					
Šírka vemena	-0,30					
Závesný väz	-0,30					
Hĺbka vemena	-0,63					
Šírka zadku	0,00					
Postoj zadných konč.zozadu	-1,09					
Postavenie zadných ceckov	0,32					
Chôdza	-0,29					
Telesná kondícia	-0,33					

priemer dcér

76,6	Stavba	-1,79
74,1	Mliečna pevnosť	-0,24
76,2	Končatiny	-2,94
75,7	Vemeno	-0,51
	SHI	-122,1
	poradie	502.

SK 10/2013 Genetické hodnotenie mliekovej úžitkovosti (Plemenárske služby Slovenskej republiky, š.p.), SB - somatické bunky (skóre)

SHA 11/2013 Genetické hodnotenie typu (Slovenská holsteinská asociácia)

Plemenné hodnoty typu a súhrnných znakov (50 -100 bodový systém), lineárne znaky (1-9 bodový systém)

SHI Slovenský Holsteinský Index (60 % SPI + 40 % TYP)

SLOVENSKÁ HOLSTEINSKÁ ASOCIÁCIA

PLEMENNÁ KNIHA - KARTA BÝKA



Nádražná 36, 900 28 Ivanka pri Dunaji
tel.: +421 - 2 - 4594 3715, 4594 3741
e-mail: holstein@holstein.sk www.holstein.sk

Meno	Ušné číslo	Narodenie	Línia - register
DEMUS-ET	DE001020725345	22.12.1988	DIX-001
Krajina pôvodu	DE	Plemeno	H100
Distribútor	Slovenské Biologické Služby a.s.	Oddiel PK	HA
		Paternita	10.02.1989
		DEU	89/2153

Rodokmeň

Otec	OO	S-W-D VALIANT US000001650414
OCEAN-VIEW DIXIECRAT US000001856116	MO	FLEETRIDGE BOOTMAKER DIXIE US000009494686
Matka	OM	PUGET-SOUND SHEIK CA000000327279
WINNIPEG DE001008259041	MM	WAYNE DE001007201010

Mlieková úžitkovosť	SK 10/2013	Stáda	102	Dcéry	671	Rel.	98 %	SPI	-2872
Počet kontrol		PH		Mlieko		Tuk	%	Bielk	%
12375				-620	-30	-0,09	-19	-0,01	
								SB	3,22
								poradie	1008.
									745.

Exteriér	SHA 11/2013	Stáda	16	Dcéry	45	75,6	Rel.	81 %	TYP	-1,80
									poradie	682.

Lineárne znaky	PH	-2	-1	0	+1	+2
Telesný rámec	-2,15	[Bar chart showing deviation from 0]				
Mliečny charakter	-0,24	[Bar chart showing deviation from 0]				
Šírka hrudníka	-0,01	[Bar chart showing deviation from 0]				
Hĺbka tela	-0,15	[Bar chart showing deviation from 0]				
Sklon zadku	-0,97	[Bar chart showing deviation from 0]				
Postoj zadných konč.zboku	-0,01	[Bar chart showing deviation from 0]				
Uhol paznechtu	-0,09	[Bar chart showing deviation from 0]				
Upnutie predných štvrtiek	-1,10	[Bar chart showing deviation from 0]				
Postavenie predných ceckov	-0,37	[Bar chart showing deviation from 0]				
Dĺžka ceckov	1,15	[Bar chart showing deviation from 0]				
Zadná výška vemena	-1,10	[Bar chart showing deviation from 0]				
Šírka vemena	-0,17	[Bar chart showing deviation from 0]				
Závesný väz	0,54	[Bar chart showing deviation from 0]				
Hĺbka vemena	-1,21	[Bar chart showing deviation from 0]				
Šírka zadku	0,03	[Bar chart showing deviation from 0]				
Postoj zadných konč.zozadu	-0,25	[Bar chart showing deviation from 0]				
Postavenie zadných ceckov	-0,48	[Bar chart showing deviation from 0]				
Chôdza	0,02	[Bar chart showing deviation from 0]				
Telesná kondícia	0,21	[Bar chart showing deviation from 0]				

priemer dcér

75,6	Stavba	-2,61
73,3	Mliečna pevnosť	-0,65
77,4	Končatiny	-0,22
76,0	Vemeno	-0,81
	SHI	-160,1
	poradie	519.

SK 10/2013 Genetické hodnotenie mliekovej úžitkovosti (Plemenárske služby Slovenskej republiky, š.p.), SB - somatické bunky (skóre)

SHA 11/2013 Genetické hodnotenie typu (Slovenská holsteinská asociácia)

Plemenné hodnoty typu a súhrmných znakov (50 -100 bodový systém), lineárne znaky (1-9 bodový systém)

SHI Slovenský Holsteinský Index (60 % SPI + 40 % TYP)

Meno	Ušné číslo	Narodenie	Línia - register
STELFO	DE001020497695	16.07.1986	STB-009
Krajina pôvodu	DE	Plemeno	H100
Distribútor	Slovenské Biologické Služby a.s.	Oddiel PK	HA
		Paternita	

Rodokmeň

Otec	OO	ROUND OAK RAG APPLE ELEVATION US000001491007
HANOVERHILL STARBUCK CA000000352790	MO	ANACRES ASTRONAUT IVANHOE US000008018046
Matka	OM	CA000000289318
LIANA DE001006237581	MM	LISSI DE001006192440

Mlieková úžitkovosť	SK 10/2013	Stáda	452	Dcéry	8683	Rel.	99 %	SPI	-2363
Počet kontrol		PH		Mlieko		Tuk	%	Bielk	%
170739				-669	-16	0,24	-16	0,12	
								SB	3,04
								poradie	921.
									544.

Exteriér	SHA 11/2013	Stáda	81	Dcéry	507	75,3	Rel.	98 %	TYP	-1,80
									poradie	683.

Lineárne znaky	PH	-2	-1	0	+1	+2
Telesný rámec	-1,05					
Mliečny charakter	-0,51					
Šírka hrudníka	0,47					
Hĺbka tela	-0,17					
Sklon zadku	-0,09					
Postoj zadných konč.zboku	0,28					
Uhol paznechtu	-0,40					
Upnutie predných štvrtiek	-0,95					
Postavenie predných ceckov	-0,47					
Dĺžka ceckov	0,63					
Zadná výška vemena	-0,79					
Šírka vemena	-0,41					
Závesný väz	-0,33					
Hĺbka vemena	-1,28					
Šírka zadku	-0,13					
Postoj zadných konč.zozadu	-0,33					
Postavenie zadných ceckov	-0,44					
Chôdza	-0,27					
Telesná kondícia	0,74					

priemer dcér

75,1	Stavba	-0,99
72,7	Mliečna pevnosť	-0,96
76,4	Končatiny	-1,57
76,1	Vemeno	-1,59
	SHI	-144,6
	poradie	513.

SK 10/2013 Genetické hodnotenie mliekovej úžitkovosti (Plemenárske služby Slovenskej republiky, š.p.), SB - somatické bunky (skóre)

SHA 11/2013 Genetické hodnotenie typu (Slovenská holsteinská asociácia)

Plemenné hodnoty typu a súhrnných znakov (50 -100 bodový systém), lineárne znaky (1-9 bodový systém)

SHI Slovenský Holsteinský Index (60 % SPI + 40 % TYP)

Meno	Ušné číslo	Narodenie	Línia - register
BENNI	BE098700161032	30.10.1998	NIC-002
Krajina pôvodu	BE	Plemeno	R100
Distribútor	Slovenské Biologické Služby a.s.	Oddiel PK	HA
		Paternita	13.09.2000
		DEU	3639/00

Rodokmeň

Otec	OO	ALMERSON CAMERA RED CA000000378474
BEVERLAKE NICK RED NL000789089656	MO	BEVERLAKE NIEKE 1 NL000516030621
Matka	OM	STARTMORE SATELLITE CA000000387084
MOLLI BE092716250129	MM	M.R.MOLENA DE001020903085

Mlieková úžitkovosť	SK 10/2013	Stáda	40	Dcéry	506	Rel.	97 %	SPI	-1438
Počet kontrol	9200	PH	Mlieko	Tuk	%	Bielk	%	poradie	742.
			-474	-20	-0,02	-4	0,28	SB	3,32
								poradie	847.

Exteriér	SHA 11/2013	Stáda	12	Dcéry	34	77,1	Rel.	70 %	TYP	-1,88
								poradie	684.	

Lineárne znaky	PH	-2	-1	0	+1	+2
Telesný rámec	-0,70					
Mliečny charakter	-0,61					
Šírka hrudníka	-0,58					
Hĺbka tela	0,14					
Sklon zadku	-0,01					
Postoj zadných konč.zboku	0,29					
Uhol paznechtu	-0,57					
Upnutie predných štvrtiek	-0,91					
Postavenie predných ceckov	0,66					
Dĺžka ceckov	-1,89					
Zadná výška vemena	-0,12					
Šírka vemena	0,45					
Závesný väz	-0,09					
Hĺbka vemena	-0,90					
Šírka zadku	-0,72					
Postoj zadných konč.zozadu	-0,72					
Postavenie zadných ceckov	-0,17					
Chôdza	0,08					
Telesná kondícia	-0,03					

priemer dcér	79,9	Stavba	-1,14
		Mliečna pevnosť	-2,12
	77,1		
		Končatiny	-1,13
	78,1		
		Vemeno	-0,80
	75,3		
		SHI	-119,2
		poradie	497.

SK 10/2013 Genetické hodnotenie mliekovej úžitkovosti (Plemenárske služby Slovenskej republiky, š.p.), SB - somatické bunky (skóre)

SHA 11/2013 Genetické hodnotenie typu (Slovenská holsteinská asociácia)

Plemenné hodnoty typu a súhrnných znakov (50 -100 bodový systém), lineárne znaky (1-9 bodový systém)

SHI Slovenský Holsteinský Index (60 % SPI + 40 % TYP)

Meno	Ušné číslo	Narodenie	Línia - register
CIFER BELLWOOD SINBELL-ET	SK000069257862	22.06.1997	BW-006
Krajina pôvodu SK		Plemeno	H100
Distribútor		Oddiel PK	HA
		Paternita	

Rodokmeň

Otec	OO	ARLINDA MELWOOD-ET US000001879149
MAIZEFIELD BELLWOOD-ET US000002103297 MEW-004	MO	BREN-WAY BELL BETSY US000012052401
Matka	OM	SINGING-BROOK N-BOY MASCOT-ET US000002020049 NBY-011
WYSSLAWN MASCOT LANA-ET US000014909450	MM	VRIEZLAND TMB LORIE-ET US000014317087

Mlieková úžitkovosť	SK 10/2013	Stáda 48	Dcéry 99	Rel. 91 %	SPI	666
Počet kontrol	PH	Mlieko	Tuk	%	Bielk	%
1891		175	7	-0,01	4	-0,04
					poradie	343.
					SB	2,81
					poradie	270.

Exteriér	SHA 11/2013	Stáda 13	Dcéry 21	75,7	Rel. 67 %	TYP	-1,88
						poradie	685.

Lineárne znaky	PH	-2	-1	0	+1	+2
Telesný rámec	0,09					
Mliečny charakter	-0,22					
Šírka hrudníka	-1,20					
Hĺbka tela	-0,32					
Sklon zadku	-0,23					
Postoj zadných konč.zboku	0,88					
Uhol paznechtu	-0,06					
Upnutie predných štvrtiek	-0,59					
Postavenie predných ceckov	-0,06					
Dĺžka ceckov	0,08					
Zadná výška vemena	-0,12					
Šírka vemena	-0,25					
Závesný väz	-0,12					
Hĺbka vemena	-0,07					
Šírka zadku	-0,56					
Postoj zadných konč.zozadu	-0,63					
Postavenie zadných ceckov	-0,50					
Chôdza	-0,26					
Telesná kondícia	-0,68					

priemer dcér

79,4	Stavba	-0,87
73,4	Mliečna pevnosť	-1,92
76,8	Končatiny	-1,20
74,7	Vemeno	-0,99
	SHI	-54,8
	poradie	431.

SK 10/2013 Genetické hodnotenie mliekovej úžitkovosti (Plemenárske služby Slovenskej republiky, š.p.), SB - somatické bunky (skóre)

SHA 11/2013 Genetické hodnotenie typu (Slovenská holsteinská asociácia)

Plemenné hodnoty typu a súhrnných znakov (50 -100 bodový systém), lineárne znaky (1-9 bodový systém)

SHI Slovenský Holsteinský Index (60 % SPI + 40 % TYP)

Meno	Ušné číslo	Narodenie	Línia - register
ZAVAR BELLWOOD TOPTEN-ET	SK000070769858	02.08.1997	BW-007

Krajina pôvodu	SK	Plemeno	H100
Distribútor	Slovenské Biologické Služby a.s.	Oddiel PK	HA
		Paternita	23.06.1998
		SK	0237/07

Rodokmeň

Otec	OO	ARLINDA MELWOOD-ET US000001879149
MAIZEFIELD BELLWOOD-ET US000002103297 MEW-004	MO	BREN-WAY BELL BETSY US000012052401
Matka	OM	TO-MAR BLACKSTAR-ET US000001929410
NEU-WAY BLACKSTAR VALID US000014559857	MM	MV MARK VAL-ET US000013336267

CHR-002

Mlieková úžitkovosť	SK 10/2013	Stáda	51	Dcéry	178	Rel.	95 %	SPI	-325
Počet kontrol		PH		Mlieko		Tuk	%	Bielk	%
3585				26	0	-0,03	-6	-0,16	
								SB	3,20
								poradie	524.
								poradie	723.

Exteriér	SHA 11/2013	Stáda	16	Dcéry	35	76,1	Rel.	74 %	TYP	-1,89
									poradie	686.

Lineárne znaky	PH	-2	-1	0	+1	+2
Telesný rámec	-0,77					
Mliečny charakter	-0,21					
Šírka hrudníka	-0,76					
Hĺbka tela	-0,25					
Sklon zadku	0,66					
Postoj zadných konč.zboku	1,12					
Uhol paznechtu	-0,25					
Upnutie predných štvrtiek	-0,19					
Postavenie predných ceckov	-0,37					
Dĺžka ceckov	-0,50					
Zadná výška vemena	-0,55					
Šírka vemena	-0,50					
Závesný väz	-0,63					
Hĺbka vemena	-0,65					
Šírka zadku	-0,64					
Postoj zadných konč.zozadu	-1,19					
Postavenie zadných ceckov	-0,92					
Chôdza	-0,31					
Telesná kondícia	-0,37					

priemer dcér

78,5	Stavba	-1,54
75,3	Mliečna pevnosť	-1,22
75,7	Končatiny	-1,64
75,3	Vemeno	-1,02
	SHI	-85,5
	poradie	471.

SK 10/2013 Genetické hodnotenie mliekovej úžitkovosti (Plemenárske služby Slovenskej republiky, š.p.), SB - somatické bunky (skóre)

SHA 11/2013 Genetické hodnotenie typu (Slovenská holsteinská asociácia)

Plemenné hodnoty typu a súhrmných znakov (50 -100 bodový systém), lineárne znaky (1-9 bodový systém)

SHI Slovenský Holsteinský Index (60 % SPI + 40 % TYP)

SLOVENSKÁ HOLSTEINSKÁ ASOCIÁCIA

PLEMENNÁ KNIHA - KARTA BÝKA



Nádražná 36, 900 28 Ivanka pri Dunaji
tel.: +421 - 2 - 4594 3715, 4594 3741
e-mail: holstein@holstein.sk www.holstein.sk

Meno	Ušné číslo	Narodenie	Línia - register
BEACHLAWN BELLWOOD BURKE-ET	US000002285679	17.07.1995	BW-012
Krajina pôvodu	US	Plemeno	H100
Distribútor	Slovenské Biologické Služby a.s.	Oddiel PK	HA
		Paternita	06.12.1995
		USA	IG217114B

Rodokmeň

Otec	OO	ARLINDA MELWOOD-ET US000001879149
MAIZEFIELD BELLWOOD-ET US000002103297 MEW-004	MO	BREN-WAY BELL BETSY US000012052401
Matka	OM	TESK-HOLM VALIANT ROCKIE US000001841366 VAL-016
BEACHLAWN BELL PRO TAMMY-ET US000014632262	MM	BEACHLAWN BELL CLEITUS PRO US000013450817

Mlieková úžitkovosť	SK 10/2013	Stáda	18	Dcéry	227	Rel.	96 %	SPI	875
Počet kontrol		PH		Mlieko		Tuk	%	Bielk	%
4471				277		-3	-0,27	9	0,01
								poradie	301.
								SB	2,84
								poradie	295.

Exteriér	SHA 11/2013	Stáda	14	Dcéry	131	76,9	Rel.	90 %	TYP	-1,91
									poradie	687.

Lineárne znaky	PH	-2	-1	0	+1	+2
Telesný rámec	-0,81					
Mliečny charakter	-1,06					
Šírka hrudníka	0,10					
Hĺbka tela	0,07					
Sklon zadku	-0,34					
Postoj zadných konč.zboku	0,71					
Uhol paznechtu	-0,23					
Upnutie predných štvrtiek	-0,16					
Postavenie predných ceckov	0,24					
Dĺžka ceckov	0,40					
Zadná výška vemena	-0,34					
Šírka vemena	0,04					
Závesný väz	-1,60					
Hĺbka vemena	-1,32					
Šírka zadku	0,12					
Postoj zadných konč.zozadu	-0,00					
Postavenie zadných ceckov	-0,08					
Chôdza	0,02					
Telesná kondícia	0,02					

priemer dcér	79,2	Stavba	-1,01
	76,6	Mliečna pevnosť	-2,65
	77,1	Končatiny	-0,15
	75,7	Vemeno	-1,45
		SHI	-49,5
		poradie	420.

- SK 10/2013 Genetické hodnotenie mliekovej úžitkovosti (Plemenárske služby Slovenskej republiky, š.p.), SB - somatické bunky (skóre)
- SHA 11/2013 Genetické hodnotenie typu (Slovenská holsteinská asociácia)
Plemenné hodnoty typu a súhrnných znakov (50 -100 bodový systém), lineárne znaky (1-9 bodový systém)
- SHI Slovenský Holsteinský Index (60 % SPI + 40 % TYP)

Meno	Ušné číslo	Narodenie	Línia - register
KELVIN	DE00011067169	05.07.1997	KOD-002
Krajina pôvodu	DE	Plemeno	R100
Distribútor	Slovenské Biologické Služby a.s.	Oddiel PK	HA
		Paternita	03.05.1999
		DEU	0111067169

Rodokmeň

Otec	OO	KINGLEA LEADER US000001926780
KOMMANDEUR LEADER 1 NL000775157228	MO	MINA 648 NL000512249355
Matka	OM	BROOKNOOK MILESTONE-ET RED CA000000400985
MITZI RED DE000110067040	MM	RON-NAN LEADER MITZI RED-ET US000014169139

Mlieková úžitkovosť	SK 10/2013	Stáda	150	Dcéry	1823	Rel.	99 %	SPI	-444
Počet kontrol	35960	PH		Mlieko	15	Tuk	-15	%	-0,29
				Bielk	-1	%	-0,04	SB	2,78
								poradie	247.

Exteriér	SHA 11/2013	Stáda	18	Dcéry	67	75,7	Rel.	82 %	TYP	-1,91
									poradie	688.

Lineárne znaky	PH	-2	-1	0	+1	+2
Telesný rámec	-1,51					
Mliečny charakter	-0,08					
Šírka hrudníka	-0,71					
Hĺbka tela	-0,60					
Sklon zadku	-0,91					
Postoj zadných konč.zboku	0,93					
Uhol paznechtu	-0,39					
Upnutie predných štvrtiek	0,17					
Postavenie predných ceckov	-0,09					
Dĺžka ceckov	-0,26					
Zadná výška vemena	0,07					
Šírka vemena	0,02					
Závesný väz	-1,03					
Hĺbka vemena	-0,05					
Šírka zadku	-0,23					
Postoj zadných konč.zozadu	-0,71					
Postavenie zadných ceckov	-0,27					
Chôdza	-0,22					
Telesná kondícia	-0,07					

priemer dcér	76,8	Stavba	-2,40
		Mliečna pevnosť	-0,97
	76,3	Končatiny	-1,77
	74,9	Vemeno	-0,18
		SHI	-90,0
		poradie	472.

SK 10/2013 Genetické hodnotenie mliekovej úžitkovosti (Plemenárske služby Slovenskej republiky, š.p.), SB - somatické bunky (skóre)

SHA 11/2013 Genetické hodnotenie typu (Slovenská holsteinská asociácia)

Plemenné hodnoty typu a súhrnných znakov (50 -100 bodový systém), lineárne znaky (1-9 bodový systém)

SHI Slovenský Holsteinský Index (60 % SPI + 40 % TYP)

Meno	Ušné číslo	Narodenie	Línia - register
REFLECTION RED	SK001680683823	14.11.1983	RER-127
Krajina pôvodu	SK	Plemeno	R75,0 M25,0
Distribútor	Slovensko	Oddiel PK	HC
		Paternita	

Rodokmeň

Otec	OO	CITATION R MAPLE US000001430145
KEENDALE LODGE R KING-RED CA000000330200 RED-021	MO	ROSEHOLM SOVEREIGN EVE CA000001882910
Matka	OM	ARANDA CITATION HI-LITE-RED CA000000336147 RER-055
SK000016806823	MM	SK000098498803

Mlieková úžitkovosť	SK 10/2013	Stáda	78	Dcéry	665	Rel.	98 %	SPI	-2597
Počet kontrol		PH		Mlieko				poradie	952.
11919				-597	-23	0,03	-18	0,00	SB
								poradie	613.

Exteriér	SHA 11/2013	Stáda	7	Dcéry	20	72,7	Rel.	71 %	TYP	-1,96
									poradie	689.

Lineárne znaky	PH	-2	-1	0	+1	+2
Telesný rámec	-1,74					
Mliečny charakter	-0,83					
Šírka hrudníka	0,23					
Hĺbka tela	0,09					
Sklon zadku	0,27					
Postoj zadných konč.zboku	0,49					
Uhol paznechtu	0,17					
Upnutie predných štvrtiek	-0,37					
Postavenie predných ceckov	-0,72					
Dĺžka ceckov	0,49					
Zadná výška vemena	-0,97					
Šírka vemena	-0,38					
Závesný väz	-0,14					
Hĺbka vemena	-1,17					
Šírka zadku	0,25					
Postoj zadných konč.zozadu	-0,21					
Postavenie zadných ceckov	-0,28					
Chôdza	0,03					
Telesná kondícia	0,64					

priemer dcér

72,4	Stavba	-1,67
68,9	Mliečna pevnosť	-1,66
75,8	Končatiny	-1,05
73,0	Vemeno	-1,17
	SHI	-157,8
	poradie	518.

SK 10/2013 Genetické hodnotenie mliekovej úžitkovosti (Plemenárske služby Slovenskej republiky, š.p.), SB - somatické bunky (skóre)

SHA 11/2013 Genetické hodnotenie typu (Slovenská holsteinská asociácia)

Plemenné hodnoty typu a súhrmných znakov (50 -100 bodový systém), lineárne znaky (1-9 bodový systém)

SHI Slovenský Holsteinský Index (60 % SPI + 40 % TYP)

SLOVENSKÁ HOLSTEINSKÁ ASOCIÁCIA

PLEMENNÁ KNIHA - KARTA BÝKA



Nádražná 36, 900 28 Ivanka pri Dunaji
tel.: +421 - 2 - 4594 3715, 4594 3741
e-mail: holstein@holstein.sk www.holstein.sk

Meno	Ušné číslo	Narodenie	Línia - register
PIZZO	FR002921632561	13.02.1999	GEP-002
Krajina pôvodu	FR	Plemeno	H100
Distribútor	Slovenské Biologické Služby a.s.	Oddiel PK	HA
		Paternita	21.06.2000
		FRA	742572

Rodokmeň

Otec	OO	TESK-HOLM VALIANT ROCKIE US000001841366	VAL-016
BEACHLAWN GELPRO TOBEY-ET US000002182343	MO	BEACHLAWN BELL CLEITUS PRO US000013450817	
Matka	OM	LA PRESENTATION LAZER CA000005033036	
MARJORIE FR005112757727	MM	WENT-STRAAT MASCOT ROME-ET US000014881054	

Mlieková úžitkovosť	SK 10/2013	Stáda	49	Dcéry	100	Rel.	91 %	SPI	634
Počet kontrol		PH		Mlieko		Tuk	%	Bielk	%
1569				273		7	-0,09	1	-0,17
								SB	3,19
								poradie	706.

Exteriér	SHA 11/2013	Stáda	16	Dcéry	33	76,2	Rel.	70 %	TYP	-1,99
									poradie	690.

Lineárne znaky	PH	-2	-1	0	+1	+2
Telesný rámec	-1,07					
Mliečny charakter	-0,46					
Šírka hrudníka	-0,05					
Hĺbka tela	-0,43					
Sklon zadku	0,03					
Postoj zadných konč.zboku	0,33					
Uhol paznechtu	-0,33					
Upnutie predných štvrtiek	-0,36					
Postavenie predných ceckov	-0,15					
Dĺžka ceckov	0,02					
Zadná výška vemena	-0,53					
Šírka vemena	-0,16					
Závesný väz	-1,34					
Hĺbka vemena	-1,29					
Šírka zadku	0,23					
Postoj zadných konč.zozadu	-1,44					
Postavenie zadných ceckov	0,16					
Chôdza	-0,13					
Telesná kondícia	-0,11					

priemer dcér

76,8	Stavba	-1,21
75,2	Mliečna pevnosť	-1,23
76,9	Končatiny	-1,98
75,9	Vemeno	-1,06
	SHI	-60,3
	poradie	441.

SK 10/2013 Genetické hodnotenie mliekovej úžitkovosti (Plemenárske služby Slovenskej republiky, š.p.), SB - somatické bunky (skóre)

SHA 11/2013 Genetické hodnotenie typu (Slovenská holsteinská asociácia)

Plemenné hodnoty typu a súhrnných znakov (50 -100 bodový systém), lineárne znaky (1-9 bodový systém)

SHI Slovenský Holsteinský Index (60 % SPI + 40 % TYP)

Meno	Ušné číslo	Narodenie	Línia - register
FRANK	HU006591363265	05.08.1983	FAK-001
Krajina pôvodu	HU	Plemeno	H100
Distribútor		Oddiel PK	HA
		Paternita	

Rodokmeň

Otec	OO	PACLAMAR CITATION M US000001493686
ENG-AMER CITATION FRANK US000001675357	MO	RIVERCREST-ACRES,KINGPIN FRAN US000006865637
Matka	OM	LEEBAR BRONSON US000001563865
6591.BATOR HU0000019019265	MM	1901.BATOR HU000001901265

Mlieková úžitkovosť	SK 10/2013	Stáda 380	Dcéry 2805	Rel. 99 %	SPI	-3024
Počet kontrol	PH	Mlieko	Tuk	%	Bielk	%
49728		-736	-23	0,15	-21	0,02
					SB	3,41
					poradie	1045.
						927.

Exteriér	SHA 11/2013	Stáda 15	Dcéry 155	73,5	Rel. 92 %	TYP	-2,03
						poradie	691.

Lineárne znaky	PH	-2	-1	0	+1	+2
Telesný rámec	-0,72					
Mliečny charakter	-0,63					
Šírka hrudníka	0,10					
Hĺbka tela	-0,11					
Sklon zadku	0,08					
Postoj zadných konč.zboku	-0,49					
Uhol paznechtu	-0,10					
Upnutie predných štvrtiek	-0,09					
Postavenie predných ceckov	-0,84					
Dĺžka ceckov	0,23					
Zadná výška vemena	-0,84					
Šírka vemena	-0,65					
Závesný väz	-0,84					
Hĺbka vemena	-0,41					
Šírka zadku	-0,34					
Postoj zadných konč.zozadu	-0,28					
Postavenie zadných ceckov	-1,39					
Chôdza	0,09					
Telesná kondícia	0,34					

priemer dcér	73,6	Stavba	-0,89
		Mliečna pevnosť	-1,50
	69,8	Končatiny	-0,12
	74,6	Vemeno	-2,26
		SHI	-173,8
		poradie	525.

SK 10/2013 Genetické hodnotenie mliekovej úžitkovosti (Plemenárske služby Slovenskej republiky, š.p.), SB - somatické bunky (skóre)

SHA 11/2013 Genetické hodnotenie typu (Slovenská holsteinská asociácia)

Plemenné hodnoty typu a súhrmných znakov (50 -100 bodový systém), lineárne znaky (1-9 bodový systém)

SHI Slovenský Holsteinský Index (60 % SPI + 40 % TYP)

SLOVENSKÁ HOLSTEINSKÁ ASOCIÁCIA

PLEMENNÁ KNIHA - KARTA BÝKA



Nádražná 36, 900 28 Ivanka pri Dunaji
 tel.: +421 - 2 - 4594 3715, 4594 3741
 e-mail: holstein@holstein.sk www.holstein.sk

Meno	Ušné číslo	Narodenie	Línia - register
ELEVATION	SK000034172852	11.10.1990	EV-013

Krajina pôvodu	SK	Plemeno	H100
Distribútor	Slovenské Biologické Služby a.s.	Oddiel PK	HA
		Paternita	19.02.1991
		SVK	4344/22

Rodokmeň

Otec	OO	BENDMEAD MAGIC OF LIN-CON
ELEVATION		US000001643248
DE000002726146	MO	NESSSEL
EV-001		DE00002726146K
Matka	OM	CHEESEBORO LAD
		CA000000338067
SK000089352822	MM	SK000062989822

FOU-005

Mlieková úžitkovosť	SK 10/2013	Stáda	49	Dcéry	131	Rel.	93 %	SPI	-3079	
Počet kontrol		PH		Mlieko		Tuk	%	Bielk	%	
2654				-705	-26	0,06	-22	-0,02	SB	3,39
									poradie	1053.
									poradie	911.

Exteriér	SHA 11/2013	Stáda	7	Dcéry	16	74,3	Rel.	57 %	TYP	-2,05
									poradie	692.

Lineárne znaky	PH	-2	-1	0	+1	+2
Telesný rámec	-0,60					
Mliečny charakter	-0,55					
Šírka hrudníka	-0,09					
Hĺbka tela	-0,18					
Sklon zadku	-0,28					
Postoj zadných konč.zboku	-0,25					
Uhol paznechtu	-0,37					
Upnutie predných štvrtiek	-0,23					
Postavenie predných ceckov	-0,60					
Dĺžka ceckov	-0,49					
Zadná výška vemena	-1,19					
Šírka vemena	-0,89					
Závesný väz	-0,60					
Hĺbka vemena	-0,20					
Šírka zadku	0,21					
Postoj zadných konč.zozadu	0,25					
Postavenie zadných ceckov	-0,41					
Chôdza	0,05					
Telesná kondícia	0,05					

priemer dcér

74,1	Stavba	-0,77
71,6	Mliečna pevnosť	-1,36
75,7	Končatiny	-0,67
74,9	Vemeno	-1,93
	SHI	-176,3
	poradie	...

SK 10/2013 Genetické hodnotenie mliekovej úžitkovosti (Plemenárske služby Slovenskej republiky, š.p.), SB - somatické bunky (skóre)

SHA 11/2013 Genetické hodnotenie typu (Slovenská holsteinská asociácia)

Plemenné hodnoty typu a súhrnných znakov (50 -100 bodový systém), lineárne znaky (1-9 bodový systém)

SHI Slovenský Holsteinský Index (60 % SPI + 40 % TYP)

Meno	Ušné číslo	Narodenie	Línia - register
CEYLON-ET	DE000015233678	05.11.1992	CNR-004

Krajina pôvodu	DE	Plemeno	R100
Distribútor	Slovenské Biologické Služby a.s.	Oddiel PK	HA
		Paternita	02.08.1993
		DEU	93/10126

Rodokmeň

Otec	OO	CA-LILL STANDOUT CAVALIER US000001620273
HOWARD-HOME CAVEMAN-RED US000001842371 CRR-004	MO	HOWARD-HOME TRIPLE JAE RED US000009613867
Matka	OM	ROWNTREE BANKER-ET CA000000353294
SILBE DE001004597501	MM	SIRA DE001004465387

Mlieková úžitkovosť	SK 10/2013	Stáda	142	Dcéry	2196	Rel.	99 %	SPI	-2739
Počet kontrol		PH		Mlieko		Tuk	%	Bielk	%
43449				-825	-15	0,41	-18	0,18	SB
									poradie 976.
									3,33
									poradie 859.

Exteriér	SHA 11/2013	Stáda	13	Dcéry	61	74,7	Rel.	88 %	TYP	-2,06
									poradie 693.	

Lineárne znaky	PH	-2	-1	0	+1	+2
Telesný rámec	-1,84					
Mliečny charakter	-0,53					
Šírka hrudníka	-0,20					
Hĺbka tela	-0,23					
Sklon zadku	0,53					
Postoj zadných konč.zbokú	0,04					
Uhol paznechtu	-0,23					
Upnutie predných štvrtiek	-0,71					
Postavenie predných ceckov	-1,12					
Dĺžka ceckov	-0,76					
Zadná výška vemena	0,27					
Šírka vemena	0,61					
Závesný väz	-0,45					
Hĺbka vemena	-0,64					
Šírka zadku	-0,49					
Postoj zadných konč.zozadu	-0,30					
Postavenie zadných ceckov	-1,33					
Chôdza	0,23					
Telesná kondícia	0,40					

priemer dcér	74,1	Stavba	-2,32
	71,3	Mliečna pevnosť	-1,62
	77,1	Končatiny	-0,26
	75,3	Vemeno	-1,12
		SHI	-166,2
		poradie	521.

SK 10/2013	Genetické hodnotenie mliekovej úžitkovosti (Plemenárske služby Slovenskej republiky, š.p.), SB - somatické bunky (skóre)
SHA 11/2013	Genetické hodnotenie typu (Slovenská holsteinská asociácia) Plemenné hodnoty typu a súhrmných znakov (50 -100 bodový systém), lineárne znaky (1-9 bodový systém)
SHI	Slovenský Holsteinský Index (60 % SPI + 40 % TYP)

SLOVENSKÁ HOLSTEINSKÁ ASOCIÁCIA

PLEMENNÁ KNIHA - KARTA BÝKA



Nádražná 36, 900 28 Ivanka pri Dunaji
tel.: +421 - 2 - 4594 3715, 4594 3741
e-mail: holstein@holstein.sk www.holstein.sk

Meno	Ušné číslo	Narodenie	Línia - register
NOKMAN	CZ009773685611	22.12.1985	NOM-100
Krajina pôvodu	CZ	Plemeno	H100
Distribútor	Slovensko	Oddiel PK	HA
		Paternita	

Rodokmeň

Otec	OO	ROYBROOK STARLITE CA000000308691
STANHOPE CANNONADE CA000000337679	MO	STANHOPE BEV CRYSTAN CA000002704250
Matka	OM	THREE MOUNTAINS ROCK MAN BOB JAC CA000000322819
CZ000097736611	MM	NOM-007 CZ000066512611

Mlieková úžitkovosť	SK 10/2013	Stáda	131	Dcéry	2025	Rel.	99 %	SPI	-2739
Počet kontrol		PH		Mlieko				poradie	977.
36805				-632	-23	0,06	-19	SB	3,25
								poradie	780.

Exteriér	SHA 11/2013	Stáda	27	Dcéry	148	76,1	Rel.	94 %	TYP	-2,08
								poradie	694.	

Lineárne znaky	PH	-2	-1	0	+1	+2
Telesný rámec	-0,21					
Mliečny charakter	-0,66					
Šírka hrudníka	-0,03					
Hĺbka tela	-0,05					
Sklon zadku	-0,08					
Postoj zadných konč.zboku	0,71					
Uhol paznechtu	-0,28					
Upnutie predných štvrtiek	-0,54					
Postavenie predných ceckov	-1,54					
Dĺžka ceckov	1,23					
Zadná výška vemena	-1,01					
Šírka vemena	-0,69					
Závesný väz	-0,14					
Hĺbka vemena	-0,85					
Šírka zadku	0,13					
Postoj zadných konč.zozadu	-0,20					
Postavenie zadných ceckov	-1,31					
Chôdza	0,01					
Telesná kondícia	0,69					

priemer dcér

78,4	Stavba	-0,21
73,2	Mliečna pevnosť	-2,01
76,5	Končatiny	-0,83
76,3	Vemeno	-2,41
	SHI	-167,3
	poradie	522.

SK 10/2013 Genetické hodnotenie mliekovej úžitkovosti (Plemenárske služby Slovenskej republiky, š.p.), SB - somatické bunky (skóre)

SHA 11/2013 Genetické hodnotenie typu (Slovenská holsteinská asociácia)

Plemenné hodnoty typu a súhrmných znakov (50 -100 bodový systém), lineárne znaky (1-9 bodový systém)

SHI Slovenský Holsteinský Index (60 % SPI + 40 % TYP)

Meno	Ušné číslo	Narodenie	Línia - register
REFLECTION RED	SK006872884823	07.11.1984	RER-136
Krajina pôvodu	SK	Plemeno	R87,5 S12,5
Distribútor		Oddiel PK	HB
		Paternita	

Rodokmeň

Otec	OO	CITATION R MAPLE US000001430145
KEENDALE LODGE R KING-RED CA000000330200 RED-021	MO	ROSEHOLM SOVEREIGN EVE CA000001882910
Matka	OM	KEENDALE LODGE R KING-RED CA000000330200 RED-021
SK000068728823	MM	SK000033913823

Mlieková úžitkovosť	SK 10/2013	Stáda	30	Dcéry	273	Rel.	97 %	SPI	-3789
Počet kontrol		PH		Mlieko		Tuk	%	Bielk	%
5173				-813	-34	-0,02	-27	-0,08	SB
									poradie 1135.
									362.

Exteriér	SHA 11/2013	Stáda	5	Dcéry	33	73,8	Rel.	75 %	TYP	-2,11
									poradie 695.	

Lineárne znaky	PH	-2	-1	0	+1	+2
Telesný rámec	-1,08					
Mliečny charakter	-0,65					
Šírka hrudníka	0,59					
Hĺbka tela	0,23					
Sklon zadku	0,23					
Postoj zadných konč.zboku	0,20					
Uhol paznechtu	-0,24					
Upnutie predných štvrtiek	-0,43					
Postavenie predných ceckov	-0,98					
Dĺžka ceckov	0,78					
Zadná výška vemena	-1,19					
Šírka vemena	-0,91					
Závesný väz	-0,28					
Hĺbka vemena	-0,91					
Šírka zadku	-0,28					
Postoj zadných konč.zozadu	-0,33					
Postavenie zadných ceckov	-1,12					
Chôdza	-0,01					
Telesná kondícia	1,02					

priemer dcér

71,3	Stavba	-0,94
70,4	Mliečna pevnosť	-0,70
76,3	Končatiny	-1,31
75,6	Vemeno	-2,02
	SHI	-200,4
	poradie	528.

SK 10/2013 Genetické hodnotenie mliekovej úžitkovosti (Plemenárske služby Slovenskej republiky, š.p.), SB - somatické bunky (skóre)

SHA 11/2013 Genetické hodnotenie typu (Slovenská holsteinská asociácia)

Plemenné hodnoty typu a súhrnných znakov (50 -100 bodový systém), lineárne znaky (1-9 bodový systém)

SHI Slovenský Holsteinský Index (60 % SPI + 40 % TYP)

SLOVENSKÁ HOLSTEINSKÁ ASOCIÁCIA

PLEMENNÁ KNIHA - KARTA BÝKA



Nádražná 36, 900 28 Ivanka pri Dunaji
tel.: +421 - 2 - 4594 3715, 4594 3741
e-mail: holstein@holstein.sk www.holstein.sk

Meno	Ušné číslo	Narodenie	Línia - register
APOLO ET	SK000026033852	19.07.1990	APO-003
Krajina pôvodu	SK	Plemeno	H100
Distribútor	Slovenské Biologické Služby a.s.	Oddiel PK	HA
		Paternita	11.12.1990
		SVK	4333/17

Rodokmeň

Otec	OO	THONYMA ARISTOKRAT
APOLO		US000001608084
DE000002671308	MO	CORI
APO-001		DE000002671308K
Matka	OM	MICKY
		DE000000123165
SK000021344807	MM	CEDA
		DE000001435191

Mlieková úžitkovosť	SK 10/2013	Stáda	33	Dcéry	63	Rel.	88 %	SPI	-4304
Počet kontrol		PH		Mlieko		Tuk	%	Bielk	%
1299				-1050	-38	0,11	-28	0,10	
								SB	3,58
								poradie	1154.
									1011.

Exteriér	SHA 11/2013	Stáda	6	Dcéry	13	74,7	Rel.	50 %	TYP	-2,13
									poradie	696.

Lineárne znaky	PH	-2	-1	0	+1	+2
Telesný rámec	-1,84					
Mliečny charakter	-1,08					
Šírka hrudníka	0,05					
Hĺbka tela	-0,22					
Sklon zadku	-0,31					
Postoj zadných konč.zboku	0,05					
Uhol paznechtu	0,20					
Upnutie predných štvrtiek	-0,37					
Postavenie predných ceckov	-0,45					
Dĺžka ceckov	0,60					
Zadná výška vemena	-1,00					
Šírka vemena	-0,88					
Závesný väz	-0,01					
Hĺbka vemena	-0,45					
Šírka zadku	-0,38					
Postoj zadných konč.zozadu	0,18					
Postavenie zadných ceckov	-0,70					
Chôdza	-0,17					
Telesná kondícia	0,66					

priemer dcér

74,3	Stavba	-2,24
71,8	Mliečna pevnosť	-2,43
75,3	Končatiny	0,26
76,2	Vemeno	-1,19
	SHI	-216,9
	poradie	...

SK 10/2013 Genetické hodnotenie mliekovej úžitkovosti (Plemenárske služby Slovenskej republiky, š.p.), SB - somatické bunky (skóre)

SHA 11/2013 Genetické hodnotenie typu (Slovenská holsteinská asociácia)

Plemenné hodnoty typu a súhrnných znakov (50 -100 bodový systém), lineárne znaky (1-9 bodový systém)

SHI Slovenský Holsteinský Index (60 % SPI + 40 % TYP)

Meno	Ušné číslo	Narodenie	Línia - register
CHRYSTAL POPOV RED	NL000822397490	07.10.1992	AKR-001

Krajina pôvodu	NL	Plemeno	R100
Distribútor	Slovenské Biologické Služby a.s.	Oddiel PK	HA
		Paternita	19.11.1993
		NLD	019301888030

Rodokmeň

Otec	OO	HANOVER-HILL INSPIRATION
ANKIN		CA000000363162
NL000514485540	MO	ANKA
		NL000991683862
Matka	OM	KINGLEA LEADER
CRYSTAL ROO 124		US000001926780
NL000135505717	MM	CRYSTAL ROO 110
		NL000134503594

Mlieková úžitkovosť	SK 10/2013	Stáda	312	Dcéry	4615	Rel.	99 %	SPI	-813
Počet kontrol		PH		Mlieko		Tuk	%	Bielk	%
92884				-197	-7	0,01	-5	0,01	
								SB	3,89
								poradie	1069.

Exteriér	SHA 11/2013	Stáda	31	Dcéry	199	74,6	Rel.	94 %	TYP	-2,14
									poradie	697.

Lineárne znaky	PH	-2	-1	0	+1	+2
Telesný rámec	-1,32					
Mliečny charakter	0,15					
Šírka hrudníka	-0,48					
Hĺbka tela	-0,35					
Sklon zadku	-0,11					
Postoj zadných konč.zboku	0,48					
Uhol paznechtu	-0,44					
Upnutie predných štvrtiek	-0,40					
Postavenie predných ceckov	-0,64					
Dĺžka ceckov	0,86					
Zadná výška vemena	-0,03					
Šírka vemena	-0,05					
Závesný väz	-1,98					
Hĺbka vemena	-1,09					
Šírka zadku	-0,63					
Postoj zadných konč.zozadu	-0,13					
Postavenie zadných ceckov	-0,97					
Chôdza	0,30					
Telesná kondícia	-0,38					

priemer dcér

75,0	Stavba	-1,94
73,0	Mliečna pevnosť	-0,28
76,6	Končatiny	-0,87
74,3	Vemeno	-1,88
	SHI	-110,7
	poradie	487.

SK 10/2013 Genetické hodnotenie mliekovej úžitkovosti (Plemenárske služby Slovenskej republiky, š.p.), SB - somatické bunky (skóre)

SHA 11/2013 Genetické hodnotenie typu (Slovenská holsteinská asociácia)

Plemenné hodnoty typu a súhrmných znakov (50 -100 bodový systém), lineárne znaky (1-9 bodový systém)

SHI Slovenský Holsteinský Index (60 % SPI + 40 % TYP)

Meno	Ušné číslo	Narodenie	Línia - register
TOUBORG	DE000576305382	07.03.1994	TUG-001
Krajina pôvodu	DE	Plemeno	R100
Distribútor		Oddiel PK	HA
		Paternita	

Rodokmeň

Otec	OO	BRANDERLEA CITATION TOPPER RED
TOUBORG		CA000000311569
DE009002065650		RED-006
	MO	ASTA
		DE000505012760
Matka	OM	ANKER
RAISSA		DE009010369937
DE000505749820		
	MM	RAVENA
		DE000505163153

Mlieková úžitkovosť	SK 10/2013	Stáda	300	Dcéry	4433	Rel.	99 %	SPI	-1238
Počet kontrol		PH		Mlieko		Tuk	%	Bielk	%
90676				-405		-2	0,28	-9	0,07
								SB	2,75
								poradie	708.
								poradie	214.

Exteriér	SHA 11/2013	Stáda	27	Dcéry	83	75,7	Rel.	89 %	TYP	-2,15
									poradie	698.

Lineárne znaky	PH	-2	-1	0	+1	+2
Telesný rámec	-1,11					
Mliečny charakter	-1,01					
Šírka hrudníka	0,37					
Hĺbka tela	0,02					
Sklon zadku	-0,02					
Postoj zadných konč.zboku	0,16					
Uhol paznechtu	-1,23					
Upnutie predných štvrtiek	-0,69					
Postavenie predných ceckov	-0,72					
Dĺžka ceckov	0,35					
Zadná výška vemena	-0,45					
Šírka vemena	-0,05					
Závesný väz	0,00					
Hĺbka vemena	-0,25					
Šírka zadku	0,51					
Postoj zadných konč.zozadu	-0,18					
Postavenie zadných ceckov	-1,04					
Chôdza	-0,37					
Telesná kondícia	0,69					

priemer dcér	76,3	Stavba	-1,01
	74,0	Mliečna pevnosť	-2,30
	76,0	Končatiny	-2,70
	76,1	Vemeno	-0,93
		SHI	-123,9
		poradie	504.

SK 10/2013 Genetické hodnotenie mliekovej úžitkovosti (Plemenárske služby Slovenskej republiky, š.p.), SB - somatické bunky (skóre)

SHA 11/2013 Genetické hodnotenie typu (Slovenská holsteinská asociácia)

Plemenné hodnoty typu a súhrmných znakov (50 -100 bodový systém), lineárne znaky (1-9 bodový systém)

SHI Slovenský Holsteinský Index (60 % SPI + 40 % TYP)

Meno	Ušné číslo	Narodenie	Línia - register
WINTER	HU002422315394	20.05.1983	WTR-001
Krajina pôvodu	HU	Plemeno	R94,0 S 6,0
Distribútor	Švajčiarsko	Oddiel PK	HA
		Paternita	

Rodokmeň

Otec	OO	LONG-HAVEN FAYNE KING WINT US000001399654
DA-PHY-DALE TRUSTEE, WINTER RED US000001639877	MO	DA-PHY-DALE TRUSTEE, ADA PATSY XX000008966027
Matka	OM	METCALFS TELSTAR, CITATION-RED US000001599206
2422.NYALO HU0013049SU384	MM	1304.DARAZS HU0001725SU384

Mlieková úžitkovosť	SK 10/2013	Stáda 138	Dcéry 1351	Rel. 99 %	SPI	-4123
Počet kontrol	PH	Mlieko	Tuk	%	Bielk	%
24950		-1011	-34	0,16	-28	0,07
					SB	2,68
					poradie	1148.
					poradie	159.

Exteriér	SHA 11/2013	Stáda 10	Dcéry 58	73,5	Rel. 84 %	TYP	-2,25
						poradie	699.

Lineárne znaky	PH	-2	-1	0	+1	+2
Telesný rámec	-0,36					
Mliečny charakter	-1,09					
Šírka hrudníka	0,13					
Hĺbka tela	-0,08					
Sklon zadku	0,12					
Postoj zadných konč.zboku	-0,37					
Uhol paznechtu	-0,17					
Upnutie predných štvrtiek	-1,19					
Postavenie predných ceckov	-0,69					
Dĺžka ceckov	1,09					
Zadná výška vemena	-1,09					
Šírka vemena	-0,66					
Závesný väz	-0,57					
Hĺbka vemena	-0,11					
Šírka zadku	0,56					
Postoj zadných konč.zozadu	0,40					
Postavenie zadných ceckov	0,16					
Chôdza	0,23					
Telesná kondícia	1,02					

priemer dcér	73,8	Stavba	-0,35
		Mliečna pevnosť	-2,85
	69,8	Končatiny	-0,43
	74,5	Vemeno	-2,37
		SHI	-216,2
		poradie	530.

SK 10/2013 Genetické hodnotenie mliekovej úžitkovosti (Plemenárske služby Slovenskej republiky, š.p.), SB - somatické bunky (skóre)

SHA 11/2013 Genetické hodnotenie typu (Slovenská holsteinská asociácia)

Plemenné hodnoty typu a súhrmných znakov (50 -100 bodový systém), lineárne znaky (1-9 bodový systém)

SHI Slovenský Holsteinský Index (60 % SPI + 40 % TYP)

Meno	Ušné číslo	Narodenie	Línia - register
PONTIAC	SK000026054852	18.11.1991	PTC-008
Krajina pôvodu	SK	Plemeno	H100
Distribútor		Oddiel PK	HA
		Paternita	

Rodokmeň

Otec	OO	CARLIN-M IVANHOE BELL US000001667366
ART ACRES BELL PONTIAC-ET US000001878472 PTC-001	MO	ART-ACRES ELEVATION KAY US000008733981
Matka	OM	MICKY DE000000123165
SK000021344807	MM	CEDA DE000001435191

Mlieková úžitkovosť	SK 10/2013	Stáda	42	Dcéry	102	Rel.	92 %	SPI	-3534
Počet kontrol	1882	PH	Mlieko	Tuk	%	Bielk	%	poradie	1120.
			-774	-32	-0,02	-24	-0,04	SB	3,55
								poradie	993.

Exteriér	SHA 11/2013	Stáda	9	Dcéry	31	74,5	Rel.	68 %	TYP	-2,25
								poradie	700.	

Lineárne znaky	PH	-2	-1	0	+1	+2
Telesný rámec	-0,85					
Mliečny charakter	-0,63					
Šírka hrudníka	-0,37					
Hĺbka tela	-0,42					
Sklon zadku	-0,64					
Postoj zadných konč.zboku	0,08					
Uhol paznechtu	-0,15					
Upnutie predných štvrtiek	-0,28					
Postavenie predných ceckov	-0,68					
Dĺžka ceckov	0,76					
Zadná výška vemena	-0,77					
Šírka vemena	-0,70					
Závesný väz	-0,18					
Hĺbka vemena	0,02					
Šírka zadku	-0,97					
Postoj zadných konč.zozadu	-0,29					
Postavenie zadných ceckov	-0,68					
Chôdza	-0,29					
Telesná kondícia	0,46					

priemer dcér

72,2	Stavba	-1,60
72,3	Mliečna pevnosť	-1,99
75,2	Končatiny	-0,63
76,5	Vemeno	-1,42
	SHI	-198,2
	poradie	527.

SK 10/2013 Genetické hodnotenie mliekovej úžitkovosti (Plemenárske služby Slovenskej republiky, š.p.), SB - somatické bunky (skóre)

SHA 11/2013 Genetické hodnotenie typu (Slovenská holsteinská asociácia)

Plemenné hodnoty typu a súhrnných znakov (50 -100 bodový systém), lineárne znaky (1-9 bodový systém)

SHI Slovenský Holsteinský Index (60 % SPI + 40 % TYP)

SLOVENSKÁ HOLSTEINSKÁ ASOCIÁCIA

PLEMENNÁ KNIHA - KARTA BÝKA



Nádražná 36, 900 28 Ivanka pri Dunaji
tel.: +421 - 2 - 4594 3715, 4594 3741
e-mail: holstein@holstein.sk www.holstein.sk

Meno	Ušné číslo	Narodenie	Línia - register
ROBBER-ET	DE000341803534	05.04.1997	RUD-003

Krajina pôvodu	DE	Plemeno	R100
Distribútor	Insemas s.r.o.	Oddiel PK	HA
		Paternita	23.05.1997
		DEU	97/7355

Rodokmeň

Otec	OO	LATUCH FAGIN RUSTY RED
RUDI		US000001892411
DE000609695599	MO	CIANKE 243
RY-001		DE000607277499
Matka	OM	BUTT
ELKE		DE001020867970
DE001021064544	MM	ELKE
		DE001020656995

Mlieková úžitkovosť	SK 10/2013	Stáda	144	Dcéry	1899	Rel.	99 %	SPI	-1076
Počet kontrol		PH		Mlieko		Tuk	%	Bielk	%
37498				-149	-13	-0,14	-8	-0,09	
								SB	2,86
								poradie	328.

Exteriér	SHA 11/2013	Stáda	24	Dcéry	159	76,4	Rel.	92 %	TYP	-2,28
									poradie	701.

Lineárne znaky	PH	-2	-1	0	+1	+2
Telesný rámec	-1,40					
Mliečny charakter	-0,79					
Šírka hrudníka	0,02					
Hĺbka tela	-0,06					
Sklon zadku	0,08					
Postoj zadných konč.zboku	0,29					
Uhol paznechtu	0,46					
Upnutie predných štvrtiek	-0,36					
Postavenie predných ceckov	-1,28					
Dĺžka ceckov	-0,59					
Zadná výška vemena	-0,72					
Šírka vemena	-0,03					
Závesný väz	-0,77					
Hĺbka vemena	-1,64					
Šírka zadku	0,17					
Postoj zadných konč.zozadu	-0,21					
Postavenie zadných ceckov	-1,78					
Chôdza	0,25					
Telesná kondícia	0,34					

priemer dcér

78,5	Stavba	-1,53
76,4	Mliečna pevnosť	-2,09
79,1	Končatiny	1,42
74,1	Vemeno	-2,75
	SHI	-124,3
	poradie	505.

SK 10/2013 Genetické hodnotenie mliekovej úžitkovosti (Plemenárske služby Slovenskej republiky, š.p.), SB - somatické bunky (skóre)

SHA 11/2013 Genetické hodnotenie typu (Slovenská holsteinská asociácia)

Plemenné hodnoty typu a súhrmných znakov (50 -100 bodový systém), lineárne znaky (1-9 bodový systém)

SHI Slovenský Holsteinský Index (60 % SPI + 40 % TYP)

SLOVENSKÁ HOLSTEINSKÁ ASOCIÁCIA

PLEMENNÁ KNIHA - KARTA BÝKA



Nádražná 36, 900 28 Ivanka pri Dunaji
tel.: +421 - 2 - 4594 3715, 4594 3741
e-mail: holstein@holstein.sk www.holstein.sk

Meno	Ušné číslo	Narodenie	Línia - register
REFLECTION RED	SK000231183823	02.11.1983	RER-121
Krajina pôvodu	SK	Plemeno	R87,5 M12,5
Distribútor	Slovenské Biologické Služby a.s.	Oddiel PK	HB
		Paternita	

Rodokmeň

Otec	OO	CITATION R MAPLE US000001430145
KEENDALE LODGE R KING-RED CA000000330200 RED-021	MO	ROSEHOLM SOVEREIGN EVE CA000001882910
Matka	OM	BEAN-PATCH LITTLE FRED-RED US000001630701 BER-001
SK000002311823	MM	SK0000090778803

Mlieková úžitkovosť	SK 10/2013	Stáda	554	Dcéry	7485	Rel.	99 %	SPI	-2021
Počet kontrol		PH		Mlieko		Tuk	%	Bielk	%
147125				-477		-18	0,02	-13	0,02
								SB	2,76
								poradie	849.
									227.

Exteriér	SHA 11/2013	Stáda	40	Dcéry	449	74,0	Rel.	97 %	TYP	-2,32
									poradie	702.

Lineárne znaky	PH	-2	-1	0	+1	+2
Telesný rámec	-1,83					
Mliečny charakter	-0,56					
Šírka hrudníka	-0,16					
Hĺbka tela	0,11					
Sklon zadku	-0,15					
Postoj zadných konč.zboku	0,51					
Uhol paznechtu	-0,05					
Upnutie predných štvrtiek	-0,28					
Postavenie predných ceckov	-1,14					
Dĺžka ceckov	0,32					
Zadná výška vemena	-0,50					
Šírka vemena	-0,27					
Závesný väz	-0,49					
Hĺbka vemena	-0,78					
Šírka zadku	-0,37					
Postoj zadných konč.zozadu	-0,67					
Postavenie zadných ceckov	-0,53					
Chôdza	0,14					
Telesná kondícia	0,66					

priemer dcér

73,0	Stavba	-2,19
70,5	Mliečna pevnosť	-1,51
76,3	Končatiny	-0,94
75,1	Vemeno	-1,34
	SHI	-154,6
	poradie	517.

SK 10/2013 Genetické hodnotenie mliekovej úžitkovosti (Plemenárske služby Slovenskej republiky, š.p.), SB - somatické bunky (skóre)

SHA 11/2013 Genetické hodnotenie typu (Slovenská holsteinská asociácia)

Plemenné hodnoty typu a súhrmných znakov (50 -100 bodový systém), lineárne znaky (1-9 bodový systém)

SHI Slovenský Holsteinský Index (60 % SPI + 40 % TYP)

Meno	Ušné číslo	Narodenie	Línia - register
BAMON-ET	DE001021112507	27.01.1993	BCR-001

Krajina pôvodu	DE	Plemeno	R100
Distribútor	Insemas s.r.o.	Oddiel PK	HA
		Paternita	14.04.1993
		DEU	93/5891

Rodokmeň

Otec	OO	TO-MAR BLACKSTAR-ET	
BLACKHILD		US000001929410	CHR-002
NL000774750381	MO	KRIMHILD	
		DE000091470506	
Matka	OM	ROTHROCK TRADITION LEADMAN	
LISI 73		US000001983348	TDN-004
DE001020896952	MM	LISTA 120	
		DE001020637618	

Mlieková úžitkovosť	SK 10/2013	Stáda	125	Dcéry	1669	Rel.	99 %	SPI	-1531
Počet kontrol		PH		Mlieko				poradie	761.
34439				-656	5	0,67	-12	0,22	SB
								poradie	789.

Exteriér	SHA 11/2013	Stáda	13	Dcéry	44	75,7	Rel.	79 %	TYP	-2,35
								poradie	703.	

Lineárne znaky	PH	-2	-1	0	+1	+2
Telesný rámec	-1,85					
Mliečny charakter	-0,29					
Šírka hrudníka	-0,65					
Hĺbka tela	-0,21					
Sklon zadku	-0,91					
Postoj zadných konč.zboku	-0,45					
Uhol paznechtu	0,15					
Upnutie predných štvrtiek	-0,48					
Postavenie predných ceckov	-0,91					
Dĺžka ceckov	-0,79					
Zadná výška vemena	-0,85					
Šírka vemena	-0,92					
Závesný väz	-0,19					
Hĺbka vemena	-0,90					
Šírka zadku	-0,91					
Postoj zadných konč.zozadu	-0,14					
Postavenie zadných ceckov	0,13					
Chôdza	-0,37					
Telesná kondícia	0,06					

priemer dcér	76,4	Stavba	-2,82
	76,1	Mliečna pevnosť	-1,12
	77,5	Končatiny	-0,26
	74,3	Vemeno	-1,35
		SHI	-140,7
		poradie	510.

- SK 10/2013 Genetické hodnotenie mliekovej úžitkovosti (Plemenárske služby Slovenskej republiky, š.p.), SB - somatické bunky (skóre)
- SHA 11/2013 Genetické hodnotenie typu (Slovenská holsteinská asociácia)
Plemenné hodnoty typu a súhrmných znakov (50 -100 bodový systém), lineárne znaky (1-9 bodový systém)
- SHI Slovenský Holsteinský Index (60 % SPI + 40 % TYP)

Meno	Ušné číslo	Narodenie	Línia - register
SEVER	BG00000083023	10.01.1983	SIV-001
Krajina pôvodu	BG	Plemeno	H100
Distribútor		Oddiel PK	HA
		Paternita	

Rodokmeň

Otec	OO	PACLAMAR BOOTMAKER US000001450228
SILVER XX000005002223	MO	CALRICK MAYME MAID,CHIEF US000007541501
Matka	OM	BJORING FVIL XX000000009219
ALENA BG000000118990	MM	BG000000000100

Mlieková úžitkovosť	SK 10/2013	Stáda 237	Dcéry 1884	Rel. 99 %	SPI	-3335
Počet kontrol	PH	Mlieko	Tuk	%	Bielk	%
38256		-770	-32	-0,02	-22	0,04
					SB	2,36
					poradie	1096.
					poradie	25.

Exteriér	SHA 11/2013	Stáda 13	Dcéry 65	73,6	Rel. 84 %	TYP	-2,81
						poradie	704.

Lineárne znaky	PH	-2	-1	0	+1	+2
Telesný rámec	-1,96					
Mliečny charakter	-1,17					
Šírka hrudníka	0,43					
Hĺbka tela	0,03					
Sklon zadku	0,33					
Postoj zadných konč.zboku	-0,17					
Uhol paznechtu	-0,74					
Upnutie predných štvrtiek	-0,84					
Postavenie predných ceckov	-0,82					
Dĺžka ceckov	-0,13					
Zadná výška vemena	-0,85					
Šírka vemena	-0,72					
Závesný väz	-0,02					
Hĺbka vemena	-0,84					
Šírka zadku	-0,09					
Postoj zadných konč.zozadu	-0,46					
Postavenie zadných ceckov	-0,57					
Chôdza	0,23					
Telesná kondícia	1,07					

priemer dcér	72,6	Stavba	-1,97
	70,2	Mliečna pevnosť	-2,45
	75,1	Končatiny	-1,64
	74,9	Vemeno	-1,62
		SHI	-214,8
		poradie	529.

SK 10/2013 Genetické hodnotenie mliekovej úžitkovosti (Plemenárske služby Slovenskej republiky, š.p.), SB - somatické bunky (skóre)

SHA 11/2013 Genetické hodnotenie typu (Slovenská holsteinská asociácia)

Plemenné hodnoty typu a súhrnných znakov (50 -100 bodový systém), lineárne znaky (1-9 bodový systém)

SHI Slovenský Holsteinský Index (60 % SPI + 40 % TYP)

SLOVENSKÁ HOLSTEINSKÁ ASOCIÁCIA

PLEMENNÁ KNIHA - KARTA BÝKA



Nádražná 36, 900 28 Ivanka pri Dunaji
tel.: +421 - 2 - 4594 3715, 4594 3741
e-mail: holstein@holstein.sk www.holstein.sk

Meno	Ušné číslo	Narodenie	Línia - register
MEDZICILIZIE JIMTOWN DEREN	SK000029287853	24.11.1995	JIM-001
Krajina pôvodu SK		Plemeno	H100
Distribútor		Oddiel PK	HA
		Paternita	

Rodokmeň

Otec	OO	BIS-MAY TRADITION CLEITUS
ETAZON JIMTOWN		US000001879085
NL000960250666	MO	RUANN APPLES SAUCE
		US000010878466
Matka	OM	HOLIM STANS TORNEDO-ET
		NL000785532529
SK000019080813	MM	MARGO 36
		NL000604691439

Mlieková úžitkovosť	SK 10/2013	Stáda 31	Dcéry 108	Rel. 93 %	SPI	-2134
Počet kontrol	PH	Mlieko	Tuk	%	Bielk	%
2249		-557	-17	0,12	-14	0,07
					SB	2,98
					poradie	875.
						471.

Exteriér	SHA 11/2013	Stáda 10	Dcéry 15	73,1	Rel. 55 %	TYP	-2,86
						poradie	705.

Lineárne znaky	PH	-2	-1	0	+1	+2
Telesný rámec	-1,39					
Mliečny charakter	0,19					
Šírka hrudníka	-1,00					
Hĺbka tela	-1,02					
Sklon zadku	-1,37					
Postoj zadných konč.zboku	1,34					
Uhol paznechtu	-1,20					
Upnutie predných štvrtiek	0,09					
Postavenie predných ceckov	-0,49					
Dĺžka ceckov	-0,48					
Zadná výška vemena	-0,03					
Šírka vemena	-0,54					
Závesný väz	-0,51					
Hĺbka vemena	0,65					
Šírka zadku	-1,20					
Postoj zadných konč.zozadu	-0,73					
Postavenie zadných ceckov	-0,17					
Chôdza	-0,21					
Telesná kondícia	-0,00					

priemer dcér

75,5	Stavba	-2,62
71,1	Mliečna pevnosť	-0,96
71,7	Končatiny	-2,39
73,5	Vemeno	-1,23
	SHI	-179,9
	poradie	...

SK 10/2013 Genetické hodnotenie mliekovej úžitkovosti (Plemenárske služby Slovenskej republiky, š.p.), SB - somatické bunky (skóre)

SHA 11/2013 Genetické hodnotenie typu (Slovenská holsteinská asociácia)

Plemenné hodnoty typu a súhrnných znakov (50 -100 bodový systém), lineárne znaky (1-9 bodový systém)

SHI Slovenský Holsteinský Index (60 % SPI + 40 % TYP)

Meno	Ušné číslo	Narodenie	Línia - register
STRING MILTON	NL000320825242	14.08.1991	SUB-001

Krajina pôvodu	NL	Plemeno	H100
Distribútor	Bioma s.r.o.	Oddiel PK	HA
		Paternita	20.03.1992
		NLD	019200737240

Rodokmeň

Otec	OO	NEHLS CHIEF CRUSADER US000001723121
SKALSUMER SUNNY BOY-ET NL000311651443	MO	SKALSUMER PIETJE 175 NL000307400576
Matka	OM	RIPVALLEY NA BELL TROY-ET US000001882797
STRING GEERTJE 445 NL000317705359	MM	S GEERTJE 308 NL000310959113

Mlieková úžitkovosť	SK 10/2013	Stáda	15	Dcéry	202	Rel.	96 %	SPI	160	
Počet kontrol		PH		Mlieko		Tuk	%	Bielk	%	
3616				126	-2	-0,14	1	-0,08	SB	3,74
									poradie	426.
									poradie	1050.

Exteriér	SHA 11/2013	Stáda	8	Dcéry	64	74,8	Rel.	85 %	TYP	-2,96
									poradie	706.

Lineárne znaky	PH	-2	-1	0	+1	+2
Telesný rámec	-1,02					
Mliečny charakter	-0,56					
Šírka hrudníka	-0,34					
Hĺbka tela	-1,12					
Sklon zadku	0,61					
Postoj zadných konč.zboku	0,21					
Uhol paznechtu	-0,14					
Upnutie predných štvrtiek	-1,25					
Postavenie predných ceckov	-0,82					
Dĺžka ceckov	1,08					
Zadná výška vemena	-0,63					
Šírka vemena	-0,05					
Závesný väz	-0,29					
Hĺbka vemena	-1,67					
Šírka zadku	-1,15					
Postoj zadných konč.zozadu	-0,70					
Postavenie zadných ceckov	-1,33					
Chôdza	-0,16					
Telesná kondícia	0,06					

priemer dcér	75,2	Stavba	-2,00
	71,5	Mliečna pevnosť	-2,46
	76,0	Končatiny	-1,29
	75,5	Vemeno	-2,23
		SHI	-113,5
		poradie	491.

SK 10/2013	Genetické hodnotenie mliekovej úžitkovosti (Plemenárske služby Slovenskej republiky, š.p.), SB - somatické bunky (skóre)
SHA 11/2013	Genetické hodnotenie typu (Slovenská holsteinská asociácia) Plemenné hodnoty typu a súhrmných znakov (50 -100 bodový systém), lineárne znaky (1-9 bodový systém)
SHI	Slovenský Holsteinský Index (60 % SPI + 40 % TYP)



Nádražná 36, 900 28 Ivanka pri Dunaji
tel.: +421 - 2 - 4594 3715, 4594 3741
e-mail: holstein@holstein.sk www.holstein.sk

Meno	Ušné číslo	Narodenie	Línia - register
REFLECTION RED	SK001676183823	12.10.1983	RER-124
Krajina pôvodu	SK	Plemeno	R87,5 M12,5
Distribútor	Slovensko	Oddiel PK	HB
		Paternita	

Rodokmeň

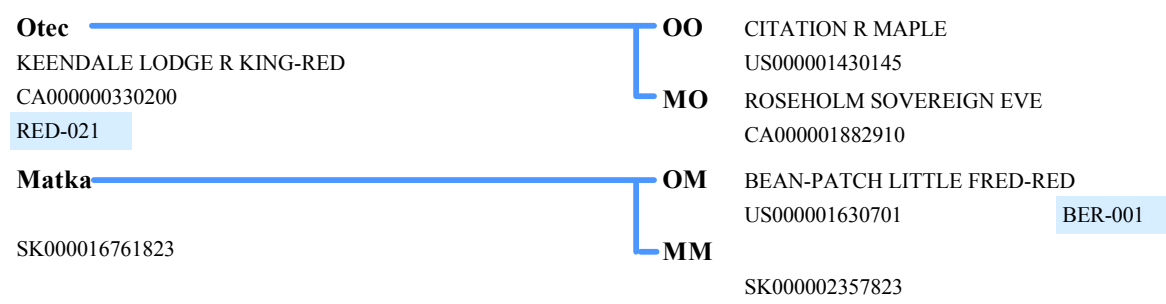

Mlieková úžitkovosť	SK 10/2013	Stáda	325	Dcéry	3923	Rel.	99 %	SPI	-617
Počet kontrol		PH		Mlieko		Tuk	%	Bielk	%
77480				-123	-2	0,05	-6	-0,07	
								SB	2,86
								poradie	581.
								poradie	322.

Exteriér	SHA 11/2013	Stáda	14	Dcéry	97	73,8	Rel.	89 %	TYP	-3,82
									poradie	707.

Lineárne znaky	PH	-2	-1	0	+1	+2
Telesný rámec	-2,37	[Bar chart]				
Mliečny charakter	-0,04	[Bar chart]				
Šírka hrudníka	-0,73	[Bar chart]				
Hĺbka tela	-0,57	[Bar chart]				
Sklon zadku	0,59	[Bar chart]				
Postoj zadných konč.zboku	1,24	[Bar chart]				
Uhol paznechtu	-0,70	[Bar chart]				
Upnutie predných štvrtiek	-0,55	[Bar chart]				
Postavenie predných ceckov	-1,00	[Bar chart]				
Dĺžka ceckov	0,62	[Bar chart]				
Zadná výška vemena	-0,99	[Bar chart]				
Šírka vemena	-0,79	[Bar chart]				
Závesný väz	-0,20	[Bar chart]				
Hĺbka vemena	-1,54	[Bar chart]				
Šírka zadku	-0,36	[Bar chart]				
Postoj zadných konč.zozadu	-0,66	[Bar chart]				
Postavenie zadných ceckov	-0,94	[Bar chart]				
Chôdza	-0,05	[Bar chart]				
Telesná kondícia	-0,25	[Bar chart]				

priemer dcér

73,4 **Stavba** **-3,31**

73,9 **Mliečna pevnosť** **-1,11**

75,2 **Končatiny** **-2,74**

73,3 **Vemeno** **-2,69**

SHI **-171,8**
poradie 524.

SK 10/2013 Genetické hodnotenie mliekovej úžitkovosti (Plemenárske služby Slovenskej republiky, š.p.), SB - somatické bunky (skóre)

SHA 11/2013 Genetické hodnotenie typu (Slovenská holsteinská asociácia)
 Plemenné hodnoty typu a súhrmných znakov (50 -100 bodový systém), lineárne znaky (1-9 bodový systém)

SHI Slovenský Holsteinský Index (60 % SPI + 40 % TYP)